







Anno 1938

MUNICIPIO ITATIHU

FAZENDA SANTA MARINA

Mez de ABRIL

RENTES REDITO	CRIAÇÃO BOVINA		CRIAÇÃO SUINA		INVENTARIO		IMMOVEIS		CAPITAL		OBSERVAÇÕES
	DEBITO	CREDITO	DEBITO	CREDITO	DEBITO	CREDITO	DEBITO	CREDITO	DEBITO	CREDITO	
					4.532...		59.338...			100.000...	
					1.411...		800.000...				
					295...						
					55...						
					464.200						
					71.000						
					25...						
				30...							
				30.000	6.856.200		60.138.000		100.000.000		
				30.000		6.856.200		60.138.000	100.000.000		
				30.000	6.856.200	6.856.200	60.138.000	60.138.000	100.000.000	100.000.000	
				30.000	6.856.200		60.138.000		100.000.000		

N. <sup>o</sup> DATA	MOVIMENTO	CAIXA		S.F. BANCO LEVY		CUSTEIO		CULTURAS		CONTAS DEBITO
		DEBITO	CREDITO	DEBITO	CREDITO	DEBITO	CREDITO	DEBITO	CREDITO	
	Saldos de 30 de abril 1938									
1	22 Pagamento das ações de fazenda	100.000...								
2	145 S.F. Levy - Ganhos à caixa	53.000...	53.000...		53.000...					
3	120 Banco Termo Economica - Letra por fundos de fazenda	60.000...			60.000...					
4	10 Banco Commercial do Estado - depósito e juros	6.700			6.700					
5	12 Banco Commercial do Estado - depósito e juros para	1.619.300			1.619.300					
6	15 S.F. Levy - Juros 1/8 annualidades e transporte	12.650...			12.650...					
7	15 S.F. Levy - Juros 3 carretas	750...			750...					
8	31 Despesa de telefone para duas terminações telefônicas	6200			6200					
9	31 Folha de trabalho mensal e transporte	17.000			17.000					
10	" Alimento medicinal - tratamento medicina	240.000			240.000					
11	" Telefones em J. J. e J. J.	15.000			15.000					
12	" Vinculo Santa Lucia - Tratamento de banimento	107.000			107.000					
13	" Nicotina - Medicina - Tratamento de banimento	99.000			99.000					
14	" Anestesico - Tratamento de banimento	22.000			22.000					
15	" J. J. S. de 1/8 anualidades - Tratamento de casa	519.400			519.400					
16	" 24 de trabalho de 1/8 anualidades de economia	749.000			749.000					
17	" Anest. Rocha - Tratamento de medicina	338.000			338.000					
18	" Virgilio Garcia - Tratamento de medicina	90.000			90.000					
19	" Virgilio Garcia - Tratamento de medicina	40.000			40.000					
20	" Alimento medicinal - Tratamento de medicina	20.000			20.000					
21	" Alimento medicinal - Tratamento de medicina	140.000			140.000					
22	" Alimento medicinal - Tratamento de medicina	150.000			150.000					
23	" Alimento medicinal - Tratamento de medicina	7.000			7.000					
	TOTAL	330.618.500	81.668.000	77.618.500	100.000.000	53.000.000	5.289.600			2.458.700

Anno 1938

MUNICIPIO TATUHY

RENTES	CRIAÇÃO BOVINA		CRIAÇÃO SUINA		INVENTARIO		IMMOVEIS		CAPITAL		OBSERVAÇÕES
	DEBITO	CREDITO	DEBITO	CREDITO	DEBITO	CREDITO	DEBITO	CREDITO	DEBITO	CREDITO	
				30.000	6.856.200		60.138.000		100.000.000		
									100.000.000		
							60.000.000				
					82.700						
12.650.000					750.000						
					107.000						
					99.000						
							749.000				
12.650.000			30.000	7.891.600		120.887.000		200.000.000			

FAZENDA SANTA MARINA

Mez de MAIO

N.º	DATA	MOVIMENTO	CAIXA		S.F. BANCO LEVY		CUSTEIO		CULTURAS		CONTAS
			DEBITO	CREDITO	DEBITO	CREDITO	DEBITO	CREDITO	DEBITO	CREDITO	DEBITO
		Transporte:									
24	31	Mensagens e divisões em Maio	330.618,50	81.468,00	77.618,50	100.000,00	53.000,00	5.289,900		2.458,700	
25	"	Ingressos nos dias e horas em Maio	1.821,000		1.821,000			1.821,000			
26	"	Despesa com Tatuhy e bens de inventario	2.109,200		2.109,200					2.109,200	
		TOTAL:	500,000	500,000							500,000
			335.078,700	81.968,00	81.548,700	100.000,00	53.000,00	7.110,900		4.567,900	500,000
					116,300		47.000,000		7.110,900		4.067,900
		Saldo para o dia 1 de Junho 1938:	81.968,000	81.968,000	100.000,000	100.000,000	7.110,900	7.110,900	4.567,900	4.567,900	
			200.030.000	419,300		47.000,000		7.110,900		4.067,900	

Anno 19 38

MUNICIPIO TATUHY

RENTES	CRIAÇÃO BOVINA		CRIAÇÃO SUINA		INVENTARIO		IMMOVEIS		CAPITAL		OBSERVAÇÕES
	DEBITO	CREDITO	DEBITO	CREDITO	DEBITO	CREDITO	DEBITO	CREDITO	DEBITO	CREDITO	
	12 650.00			30.00	7 894.90		120 887.00			200 000.00	
	12 650.00			30.00	7 894.90		120 887.00			200 000.00	
	12 650.00	12 650.00		30.00	7 894.90	7 894.90	120 887.00	120 887.00	200 000.00	200 000.00	
	12 650.00			30.00	7 894.90		120 887.00			200 000.00	

FAZENDA SANTA MARINA

Mez de JUNHO

N.º	DATA	MOVIMENTO	CAIXA		S.F. BANCO LEVY		CUSTEIO		CULTURAS		CONTAS
			DEBITO	CREDITO	DEBITO	CREDITO	DEBITO	CREDITO	DEBITO	CREDITO	DEBITO
		Saldo de dia 31 de Maio 1938		200 030.00	416.30		17 000.00		7 110.90		4 067.90
1.	6.22	S.F. Levy debitos à Caixa	47 000.00		47 000.00		47 000.00				
2.	6.22	Banco Commercial de Rio de Janeiro p. Tatuly		14.00			14.00		14.00		
3.	1	Receitas de vendas de bois vendidos por Tatuly		730.50			730.50				
4.	8	"Ford" do Comend. Vicente Gomes Tatuly		5 100.00			5 100.00				
5.	9.0	98 parcelas venda para "Zibete"		6 860.00			6 860.00				
6.	22	Aluguel da Zibete 4 bovinos para 15 dias		9 800.00			9 800.00				
7.	22	Aluguel da Zibete 1 carro para 2 dias		350.00			350.00				
8.	29	Viagem para Camargo 3a prestação da fazenda		30 000.00			30 000.00				
9.	30	Receita e Rio Tatuly juros e massa		98.30			98.30		98.30		
10.	"	2 brechas		10.00			10.00		10.00		
11.	"	Despesa de faturas para churrasco e almoço		14.90			14.90		14.90		
12.	"	Materiais para fabricar o carro de madeira		328.00			328.00				
13.	"	Escola Profissional Tatuly 18 de redação		153.00			153.00		153.00		
14.	"	Nicolas Marelli Tatuly serviços		250.00			250.00				
15.	"	Reza Levi Tapiranga 3 logas		215.00			215.00				
16.	"	Imposto Territorial e Rural 1º de maio de 1938		1 100.00			1 100.00		1 100.00		
17.	"	Despesas com busca de gado de Zibete		360.00			360.00				
18.	"	Despesas com busca de gado de Zibete		200.00			200.00				
19.	"	Despesa de cartas para S.F. Levy João		20.20			20.20		20.20		
20.	"	Telephonema de Rio de Janeiro		8.20			8.20		8.20		
21.	"	Francisco Garcia Tatuly		60.00			60.00		60.00		
22.	"	Antonio Soares Tatuly 2 bovinos mortos		540.80			540.80		540.80		
23.	"	Receita de "Ford" 2º semestre		177.50			177.50		177.50		
		TOTAL	303 470.00	54 274.30	49 580.00	47 000.00	47 000.00	9 357.80		4 067.90	

RENTES	CRIAÇÃO BOVINA		CRIAÇÃO SUINA		INVENTARIO		IMMOVEIS		CAPITAL		OBSERVAÇÕES
	DEBITO	CREDITO	DEBITO	CREDITO	DEBITO	CREDITO	DEBITO	CREDITO	DEBITO	CREDITO	
	12.650.000			30.000	7.894.900		120.887.000			200.000.000	
					370.000		360.500				
					5.100.000						
			6.860.000								
	9.800.000				350.000						
							30.000.000				
	328.000										
					250.000						
					215.000						
	360.000										
	200.000										
	23.338.000		6.860.000		11.179.900		151.247.500			200.000.000	

N.º	DATA	MOVIMENTO	CAIXA		S.º BANCO LEVY		CUSTEIO		CULTURAS		CONTAS
			DEBITO	CREDITO	DEBITO	CREDITO	DEBITO	CREDITO	DEBITO	CREDITO	DEBITO
		Transporte :									
24.	30	Trasporte	303.170.000								
			52.279.300	14.500.000	47.000.000	47.000.000	9.357.800			4.067.400	
25.		J. de Almeida Tatuly 24kg parcelas Guecos		16.700				16.700			
26.		M. G. Almeida Tatuly 24kg parcelas Guecos		50.000				50.000			
27.		M. G. Almeida Tatuly 24kg parcelas Guecos		349.500				349.500			
28.		M. G. Almeida Tatuly 24kg parcelas Guecos		175.300				175.300			
29.		M. G. Almeida Tatuly 24kg parcelas Guecos		131.800				131.800			
30.		M. G. Almeida Tatuly 24kg parcelas Guecos		55.000				55.000			
31.		M. G. Almeida Tatuly 24kg parcelas Guecos		188.000				188.000			
32.		M. G. Almeida Tatuly 24kg parcelas Guecos		500.000				500.000			
33.		M. G. Almeida Tatuly 24kg parcelas Guecos		543.000				543.000			
34.		M. G. Almeida Tatuly 24kg parcelas Guecos	2.729.500					2.729.500			
35.		M. G. Almeida Tatuly 24kg parcelas Guecos	1.442.000							1.442.000	
		Total :	311.651.600	56.279.300	55.761.600	47.000.000	47.000.000	13.503.600		5.509.400	
				517.700				13.503.600		5.509.400	2.000.000
		Saldo para dia 1 de Junho 1938	208.880.000	517.700				13.503.600		5.509.400	



Anno 1938

MUNICIPIO TATUIHY

RENTES	CRIAÇÃO BOVINA		CRIAÇÃO SUINA		INVENTARIO		IMMOVEIS		CAPITAL		OBSERVAÇÕES
	DEBITO	CREDITO	DEBITO	CREDITO	DEBITO	CREDITO	DEBITO	CREDITO	DEBITO	CREDITO	
	23 338 000			6 880 000	14 179 500		151 790 500		200 000 000		
	50 000										
							543 000				
2 000 000	23 338 000			6 880 000	14 179 500		151 790 500		200 000 000		
2 000 000	23 338 000	23 338 000	6 880 000	6 880 000	14 179 500	14 179 500	151 790 500	151 790 500	200 000 000	200 000 000	
2 000 000	23 338 000		6 880 000		14 179 500		151 790 500		200 000 000		

FAZENDA SANTA MARINA

Mez de JULHO

N.º	DATA	MOVIMENTO	CAIXA		S.º BANCO LEVY		CUSTEIO		CULTURAS		CONTAS	
			DEBITO	CREDITO	DEBITO	CREDITO	DEBITO	CREDITO	DEBITO	CREDITO	DEBITO	
		Saldo de dia 30 de Junho 1938		208 890 000	517 700					13 503 600	5 509 500	
1.	27	Requisição dos socios da fazenda		200 000 000		200 000 000						
2.	12-39	S.º King Yanties em Caixa		50 000 000	50 000 000		50 000 000					
3.	12	Caixa à 4º Trimestre King		2 000 000		2 000 000						2 000 000
4.	7-12	Banco Commercial Santos remessa de juros		24 000		24 000				24 000		
5.	5	Provisão para despesas de juros e tributos		25 000 000			25 000 000					
6.	"	Provisão de Obra para Jahu por vacinas etc		400 000			400 000					
7.	"	Provisão de Obra para Jahu por vacinas etc		330 000			330 000					
8.	"	Provisão de Obra para Jahu por vacinas etc		200 000			200 000					
9.	"	Banco Commercial Santos remessa de juros		812 000			812 000					
10.	4	Dividendo de juros de Santa Rosa por p.º juros		1 750 000			1 750 000					
11.	5	Dividendo de juros de Santa Rosa por p.º juros		554 500			554 500					
12.	6	Dividendo de juros de Santa Rosa por p.º juros		250 000			250 000					
13.	5	"Bancário" de Santa Rosa por p.º juros		124 000			124 000					
14.	9	"Bancário" de Santa Rosa por p.º juros		149 000			149 000					
15.	9	"Bancário" de Santa Rosa por p.º juros		92 000			92 000					
16.	19	Banco de Santos de Santa Rosa por p.º juros		4 419 000			4 419 000					
17.	26	Banco de Santos de Santa Rosa por p.º juros		188 000			188 000					
18.	"	"Bancário" de Santa Rosa por p.º juros		502 000			502 000					
19.	"	Banco de Santos de Santa Rosa por p.º juros		38 000			38 000			38 000		
20.	31	Banco de Santos de Santa Rosa por p.º juros		30 000 000			30 000 000					
21.	"	Provisão para despesas de juros e tributos		336 200			336 200			336 200		
22.	"	Provisão para despesas de juros e tributos		452 100			452 100			452 100		
23.	"	Provisão para despesas de juros e tributos		823 000			823 000			823 000		
		T r a n s p o r t e		527 334 200	50 517 700	41 702 200	200 000 000	76 712 000	15 176 900	5 509 500		2 000 000

PRETOS	CRIAÇÃO BOVINA		CRIAÇÃO SUINA		INVENTARIO		IMMOVEIS		CAPITAL		OBSERVAÇÕES
	DEBITO	CREDITO	DEBITO	CREDITO	DEBITO	CREDITO	DEBITO	CREDITO	DEBITO	CREDITO	
2000.000	23388.400			6850.000	11179.900		151750.500		200000.000	200000.000	
	25000.000										
	400.000										
	330.000										
					200.000						
	812.000										
					1450.000						
					551.900						
					250.000						
					124.000						
					119.000						
	92.000										
					4119.000						
					188.000						
					502.000						
							30.000.000				
2000.000	50022.400			6850.000	22316.800		181750.500		400000.000		

N.º	DATA	MOVIMENTO	CAIXA		S.F. BANCO LEVY		CUSTEIO		CULTURAS		CONTAS DE	
			DEBITO	CREDITO	DEBITO	CREDITO	DEBITO	CREDITO	DEBITO	CREDITO		
		Troco suspoite										
21	31	Atividade de Tatihy carros e frotas	359.100					359.100				
25		Exercício de Tatihy para a compra de 10000	9.000					9.000				
26		Exercício de Tatihy para a compra	1.000					1.000				
27		Aluguel de Tatihy para a compra de 10000	5.000					5.000				
28		Aluguel de Tatihy para a compra de 10000	21.700					21.700				
29		Telefonia de Tatihy para a compra de 10000	20.100					20.100				
30		Aluguel de Tatihy para a compra de 10000	16.500					16.500				
31		Aluguel de Tatihy para a compra de 10000	180.000							180.000		
32		Aluguel de Tatihy para a compra de 10000	30.000					30.000				
33		Aluguel de Tatihy para a compra de 10000	70.000					70.000				
34		Aluguel de Tatihy para a compra de 10000	107.500					107.500				
35		Despesas com a compra de 10000	257.300					257.300				
36		Aluguel de Tatihy para a compra de 10000	2.560.000					2.560.000				
37		Aluguel de Tatihy para a compra de 10000	1.259.600							1.259.600		
		TOTAL	532.234.300	50.517.700	46.602.300	200.000.000	76.742.000	18.380.100	18.380.100	6.949.500	2.000.000	
					3.915.000		123.252.000			6.949.500		
					50.517.700	50.517.700	200.000.000	200.000.000	18.380.100	18.380.100	6.949.500	6.949.500
		Saldo para o dia 1 de Agosto 1935	406.290.000	3.915.000			123.252.000	18.380.100		6.949.500		

RENTES	CRIAÇÃO BOVINA		CRIAÇÃO SUINA		INVENTARIO		IMMOVEIS		CAPITAL		OBSERVAÇÕES
	DEBITO	CREDITO	DEBITO	CREDITO	DEBITO	CREDITO	DEBITO	CREDITO	DEBITO	CREDITO	
000000	50 022 400			6 840 000	22 316 800			181 790 500		400 000 000	
	257 300										
2 000 000	50 279 700			6 840 000	22 316 800			181 790 500		400 000 000	
		50 279 700	6 840 000		22 316 800			181 790 500	400 000 000		
2 000 000	50 279 700	50 279 700	6 840 000	6 840 000	22 316 800	22 316 800		181 790 500	181 790 500	400 000 000	400 000 000
	50 279 700			6 840 000	22 316 800			181 790 500		400 000 000	

N.º	DATA	MOVIMENTO	CAIXA		S.F. BANCO LEVY		CUSTEIO		CULTURAS		CONTAS
			DEBITO	CREDITO	DEBITO	CREDITO	DEBITO	CREDITO	DEBITO	CREDITO	DEBITO
		Saldo de dia 31 de Junho 1938		106 880 000	3 915 000		123 950 000		18 380 000		6 949 500
1.	9.15	S.F. Levy debitos a caixa	105 000 000				105 000 000				
2.	1.23	Banco Comercial quanto remessa Tatuhy	15 700				15 700		15 700		
3.	1	Base Francisco quanto despesas pagas	13 000				13 000		13 000		
1.	3	Base Francisco quanto fazes chaves etc	81 200				81 200		58 200		
5.	1	Saldo de contas de fin. b. juros de contas longas	1 386 700				1 386 700				
6.	5	Juarez Pereira quanto juros do p. 220 milhas	21 200 000				21 200 000				
7.	3	Base Mendes quanto g. linha p. janellas	8 000				8 000		8 000		
8.	11	Repuliano de America quanto m. p. unific.	6 900				6 900		6 900		
9.	1	Benjamin Lopez quanto m. p. unific.	11 200				11 200		11 200		
10.	"	Shammasil Cruz quanto remedios	10 800				10 800		10 800		
11.	"	Almirante Gire quanto f. p. unific.	28 500				28 500				
12.	"	Base Almeida quanto m. p. unific. de l. m. m.	80 600				80 600		80 600		
13.	6	Anselmo Borella quanto esc. de r. e. m. m.	38 600				38 600		38 600		
14.	"	A. Romiguel quanto m. p. unific. p. g. unific.	50 000				50 000				
15.	8	Theodor Witte e Rio quanto l. e. m. p. unific.	81 600				81 600		81 600		
16.	23	Fal. Bal. Prodim 200 b. f. m. p. unific. p. g. unific.	165 000				165 000				
17.	24	Exp. de G. de quanto m. p. unific. 3 L	100 000				100 000				
18.	25	Exp. de G. de quanto m. p. unific. de c. l. e. m.	360 000				360 000				
19.	26	Exp. de G. de quanto m. p. unific. de c. l. e. m.	345 000				345 000				
20.	27	Exp. de G. de quanto m. p. unific. de c. l. e. m.	660 000				660 000				
21.	29	Exp. de G. de quanto m. p. unific. de c. l. e. m.	11 300 000				7 000 000		4 300 000		
22.	27	Exp. de G. de quanto m. p. unific. de c. l. e. m.	70 000		70 000						
23.	26	Exp. de G. de quanto m. p. unific. de c. l. e. m.	30 000 000				30 000 000				
		Tr a n s p o r t e :	577 903 100	108 985 100	61 643 100	123 258 000	109 300 000	18 705 000			6 949 500

RENTES	CRIAÇÃO BOVINA		CRIAÇÃO SUINA		INVENTARIO		IMMOVEIS		CAPITAL		OBSERVAÇÕES
	DEBITO	CREDITO	DEBITO	CREDITO	DEBITO	CREDITO	DEBITO	CREDITO	DEBITO	CREDITO	
	50279 700			6890 000	22316 300		181790 500		400 000 000		
					23 000						
					1386 700						
	21200 000										
					28 500						
					50 000						
	100 000				65 000						
					100 000						
	360 000										
	345 000				600 000						
	11300 000										
		70 000									
							30 000 000				
	83524 700	70 000		6890 000	24630 000		211790 500		400 000 000		

N.º	DATA	MOVIMENTO	CAIXA		S.ª B. BANCO LEVY		CUSTEIO		CULTURAS		CONTAS
			DEBITO	CREDITO	DEBITO	CREDITO	DEBITO	CREDITO	DEBITO	CREDITO	DEBITO
		Transporte	577 903 100	102 935 100	61 643 100	123 253 000	109 300 000	18 705 000			6 944 500
24	18	Transporte	140 000					140 000			
25	"	Transporte	28 900					28 900			
26	"	Transporte	11 200					11 200			
27	"	Transporte	18 000					18 000			
28	"	Transporte	10 100					10 100			
29	"	Transporte	456 300					456 300			
30	"	Transporte	21 600					21 600			
31	"	Transporte	264 200					264 200			
32	"	Transporte	50 000					50 000			
33	"	Transporte	30 000					30 000			
34	"	Transporte	60 000					60 000			60 000
35	"	Transporte	17 600					17 600			
36	"	Transporte	8 000					8 000			
37	"	Transporte	54 000					54 000			
38	"	Transporte	1 465 200					1 465 200			1 465 200
39	30	Transporte	42 000					42 000			
40	"	Transporte	292 400					292 400			
41	"	Transporte	33 500					33 500			
42	"	Transporte	27 500					27 500			
43	"	Transporte	10 500					10 500			
44	"	Transporte	50 000					50 000			
45	"	Transporte	5 000					5 000			5 000
46	"	Transporte	25 000					25 000			
		Transporte	581 025 500	108 985 100	64 765 500	123 253 000	109 300 000	19 353 700			8 474 700

Anno 19 38

MUNICIPIO TATIHY

RENTES CREDITO	CRIAÇÃO BOVINA		CRIAÇÃO SUINA		INVENTARIO		IMMOVEIS		CAPITAL		OBSERVAÇÕES
	DEBITO	CREDITO	DEBITO	CREDITO	DEBITO	CREDITO	DEBITO	CREDITO	DEBITO	CREDITO	
	83 581 700	7000		6 850 000	24 630 000			211 790 500		400 000 000	
			21 600								
	242 900				42 000						
				50 000							
				4 000							
83 877 000	70 000	21 600	6 850 000	24 759 000				211 790 500		400 000 000	

FAZENDA SANTA MARINA

Mez de AGOSTO

N.º	DATA	MOVIMENTO	CAIXA		S.F. BANCO LEVY		CUSTEIO		CULTURAS		CONTAS	
			DEBITO	CREDITO	DEBITO	CREDITO	DEBITO	CREDITO	DEBITO	CREDITO	DEBITO	
		Transporte :	581 025 500	108 985 400	61 765 500	123 250 000	109 300 000	74 853 700		8 479 700		
17	30	deduções sobre despesas	40 000		40 000			40 000				
18		G. Horta Tatihy 2 ha de arroz	3 200		3 200			3 200				
19		churrasco e despesas em Agosto	1 000 200		1 000 200			1 000 200				
50		Impreções gerais e extras	529 500		529 500					529 500		
51		Storno da caixa de Tatihy	13 700	13 700					13 700			
		T o T a l :	582 612 100	108 999 100	66 338 400	123 250 000	109 300 000	90 897 100	13 700	9 009 200		
					42 660 700		13 958 000	20 883 400		9 009 200		
					108 999 100	108 999 100	123 250 000	123 250 000	20 897 100	20 897 100	9 009 200	9 009 200
		Saldo para o dia 1 de Setembro 1938	406 863 400	42 660 700		13 958 000		20 883 400		9 009 200		

RENTES	CRIAÇÃO BOVINA		CRIAÇÃO SUINA		INVENTARIO		IMMOVEIS		CAPITAL		OBSERVAÇÕES
	DEBITO	CREDITO	DEBITO	CREDITO	DEBITO	CREDITO	DEBITO	CREDITO	DEBITO	CREDITO	
	83.277.600	70.000	21.600	6.880.000	24.759.000		211.790.500		400.000.000		
	83.277.600	70.000	21.600	6.880.000	24.759.000		211.790.500		400.000.000		
	83.277.600	83.277.600	6.880.000	6.880.000	24.759.000	24.759.000	211.790.500	211.790.500	400.000.000	400.000.000	
	83.277.600		6.880.000		24.759.000		211.790.500		400.000.000		

N.º	DATA	MOVIMENTO	CAIXA		S.F. BANCO LEVY		CUSTEIO		CULTURAS		CONTAS
			DEBITO	CREDITO	DEBITO	CREDITO	DEBITO	CREDITO	DEBITO	CREDITO	DEBITO
		Saldo de dia 31 de Agosto 1938	406.868.700	49.660.700	13.452.000		20.283.400			9.005.900	
1	20	Recebimento das vendas de fazenda	933.920.000		233.130.000						
2		Desconto promissora Ban. S. C. Uniao	10.440.500			10.440.500	10.440.500				
3		S.F. de Santos a Caixa	60.000.000	60.000.000		60.000.000					
4	10	Salário de casa ordenado por Agosto 1938	400.000			400.000	400.000				
5		Orcamento de casa de Santos 25 quintal a 5000	125.000			125.000	125.000				
6	1	Despesa com aluguel 1 parte	10.000			10.000	5.000				
7	1	Despesa com aluguel 2/3 k. de gasolina	4.500			4.500	4.500				
8	1	S.F. de Santos com aluguel	2.500			2.500					
9	6	Despesa com aluguel para computadores	42.000			42.000	42.000				
10	10	Despesa com aluguel para medicamentos	17.600			17.600	17.600				
11	11	Despesa com aluguel para 3 lombas	13.500			13.500					
12	16	Despesa com aluguel para 3 doses de gase	8.000			8.000	8.000				
13	21	Despesa com aluguel para fornecimentos	883.500			883.500	883.500				
14		Despesa com aluguel para 100. gasolina	14.000			14.000	14.000				
15		Despesa com aluguel para 300. gasolina 1 oleo	45.000			45.000					
16	8	Despesa com aluguel para 1 barraca de 50 m	77.700			77.700					
17		Despesa com aluguel para 1 barraca de 50 m	59.000			59.000	59.000				
18	9	Despesa com aluguel para 2000. crosolifios	122.500			122.500				122.500	
19		Despesa com aluguel para agulhas e fios	12.500			12.500	12.500				
20		Despesa com aluguel para 1 barraca de 50 m	37.000			37.000					
21	12	Despesa com aluguel para 1 barraca de 50 m	475.000			475.000					
22	11	Despesa com aluguel para 1 barraca de 50 m	36.000			36.000					
23		Despesa com aluguel para 2 barracas de 50 m	270.000			270.000	270.000				
		Transporte:	713.244.600	102.660.700	2.655.700	21.723.000	70.440.500	331.317.000		9.131.700	

Anno 1938

MUNICIPIO TATUHY

PRETOS	CRIAÇÃO BOVINA		CRIAÇÃO SUINA		INVENTARIO		IMMOVEIS		CAPITAL		OBSERVAÇÕES
	DEBITO	CREDITO	DEBITO	CREDITO	DEBITO	CREDITO	DEBITO	CREDITO	DEBITO	CREDITO	
	23.207 600		6.868 400	24.954 000		211.750 500			400.000 000	233.280 000	
					4 500						
	2 500										
					13 500						
					34 200						
	45 000										
					77 700						
					37 000						
					475 000						
					36 000						
	23.855 100		6.868 400	25.436 500		211.750 500			633.280 000		

FAZENDA SANTA MARINA

Mez de SETEMBRO

N.º	DATA	MOVIMENTO	CAIXA		S. F. BANCO LEVY		CUSTEIO		CULTURAS		CONTAS	
			DEBITO	CREDITO	DEBITO	CREDITO	DEBITO	CREDITO	DEBITO	CREDITO	DEBITO	
		T r e n s p o r t e :	713 244 600	102 660 700	2 655 700	207 938 000	70 440 500	33 131 700		9 131 700		
24	12	Fed. São Brás de Agulhas 4 Santa emulação de São Paulo	140 000		140 000			140 000				
25	"	Suplente de São Brás de Agulhas 4 Santa emulação de São Paulo	65 000		65 000			65 000				
26	"	Suplente de São Brás de Agulhas 4 Santa emulação de São Paulo	7 000		7 000							
27	"	Fed. São Brás de Agulhas 4 Santa emulação de São Paulo	6 000		6 000					6 000		
28	"	Suplente de São Brás de Agulhas 4 Santa emulação de São Paulo	31 000		31 000					15 000		
29	14	S. F. Banco Levy 4 Santa emulação de São Paulo	5 600		5 600							
30	16	S. F. Banco Levy 4 Santa emulação de São Paulo	120 000		120 000							
31	"	S. F. Banco Levy 4 Santa emulação de São Paulo	14 933 600		14 933 600							
32	20	S. F. Banco Levy 4 Santa emulação de São Paulo	1 354 300		1 354 300							
33	23	S. F. Banco Levy 4 Santa emulação de São Paulo	204 600		204 600					204 600		
34	"	S. F. Banco Levy 4 Santa emulação de São Paulo	605 000		605 000							
35	24	S. F. Banco Levy 4 Santa emulação de São Paulo	75 000		75 000							
36	25	S. F. Banco Levy 4 Santa emulação de São Paulo	9 000		9 000							
37	"	S. F. Banco Levy 4 Santa emulação de São Paulo	5 200		5 200					5 200		
38	"	S. F. Banco Levy 4 Santa emulação de São Paulo	72 000		72 000					72 000		
39	30	S. F. Banco Levy 4 Santa emulação de São Paulo	1 380 800		1 380 800					1 380 800		
40	"	S. F. Banco Levy 4 Santa emulação de São Paulo	559 700		559 700					559 700		
41	"	S. F. Banco Levy 4 Santa emulação de São Paulo	30 000 000		30 000 000							
42	"	S. F. Banco Levy 4 Santa emulação de São Paulo	750 000		750 000						750 000	
		T o t a l :	763 971 100	103 410 700	52 632 500	247 238 000	70 440 500	34 974 300		10 112 400	750 000	
					50 778 200		176 767 500		34 974 300		9 362 400	
					103 410 700	103 410 700	247 238 000	247 238 000	34 974 300	34 974 300	10 112 400	10 112 400
		Saldo para o dia 1 de Outubro 1938	640 168 400	50 778 200		176 767 500		34 974 300		9 362 400		

RENTES	CRIAÇÃO BOVINA		CRIAÇÃO SUINA		INVENTARIO		IMMOVEIS		CAPITAL		OBSERVAÇÕES
	DEBITO	CREDITO	DEBITO	CREDITO	DEBITO	CREDITO	DEBITO	CREDITO	DEBITO	CREDITO	
	83 855 100			6 868 100	25 626 900		211 790 500			633 280 000	
					25 000						
					7 000						
					19 000						
	5 600										
					120 000						
	114 933 600										
	1 354 300										
							605 000				
					75 000						
	9 000										
										30 000 000	
	100 157 600			6 868 100	25 626 900		212 395 500			633 280 000	
		100 157 600	6 868 100		25 626 900		212 395 500	633 280 000		633 280 000	
	100 157 600	100 157 600	6 868 100	6 868 100	25 626 900	25 626 900	212 395 500	212 395 500	633 280 000	633 280 000	
	100 157 600		6 868 100		25 626 900		212 395 500			633 280 000	

N.º	DATA	MOVIMENTO	CAIXA		S. F. BANCO LEVY		CUSTEIO		CULTURAS		CONTAS
			DEBITO	CREDITO	DEBITO	CREDITO	DEBITO	CREDITO	DEBITO	CREDITO	DEBITO
		Saldo de dia 30 de dezembro 1938		640 118 100	50 978 200		176 757 500			34 976 300	9 362 100
1	1	S. F. Levy deontos à caixa		151 757 500	151 757 500						
2	16	Viaje fisco Camargo Neto por fazenda		115 000 000			115 000 000				
3	"	Viaje fisco Camargo Neto de 25.11.1938		9 487 200			9 487 200				
4	"	Taxas Tatuby escritura de quitação		400 000			400 000				
5	"	Cartorio de Algodão Tatuby		59 600			59 600				
6	"	Cartorio de Algodão Tatuby quitação		100 000			100 000				
7	"	Imposto territorial Rural 2.ª semestre 1938		1 100 000			1 100 000			1 100 000	
8	11	Quilina de bens de ultra Comarca por 32 milhas		67 718 700			67 718 700				
9	10	Alugue via Friche por locações de gado		2 500 000			2 500 000				
10	"	Banco Commercial do Brasil remessa p. fazenda		5 700			5 700				
11	18	Rec. Sant. Br. de 2004 Lavo bomba e remedios		180 000			180 000				
12	11	Alugue via Friche 12 milhas remessa milha		276 000			276 000			276 000	
13	20	" " Troca de 1 garrôta		50 000	50 000						
14	10	" " Troca de 1 garrôta reformada		600 000			600 000				
15	"	" " compra de 1 animal		500 000			500 000				
16	"	" " por 12 porcos à 20 fl. c/c		1 290 000	1 290 000						
17	"	" " mataria primeira farinha		80 000			80 000				
18	31	" " mataria moço e 2 cabidos		310 000			310 000				
19	1	Mataria Camargo coimada por fazenda		40 000			40 000			40 000	
20	7	Alugue Tatuby moço de a lago		3 000			3 000			3 000	
21	"	Alugue Tatuby gado agulhas		9 000			9 000				
22	8	2.ª. Bacia Tatuby concessão dos arecos		32 000			32 000			32 000	
23	10	Requis. Renda de Santo Antonio concessão		151 300			151 300				
		T r a n s p o r t e :		941 269 000	203 915 700	192 523 100	176 757 500	151 757 500	36 149 300		9 638 100



CORRENTES	CRIAÇÃO BOVINA		CRIAÇÃO SUINA		INVENTARIO		IMMOVEIS		CAPITAL		OBSERVAÇÕES
	DEBITO	CREDITO	DEBITO	CREDITO	DEBITO	CREDITO	DEBITO	CREDITO	DEBITO	CREDITO	
	100 157 00			6 868 100	25 622 90		242 365 50			633 280 00	
							115 000 00				
							9 487 80				
							400 00				
							59 60				
							100 000				
	67 718 70										
	2 500 00										
	5 700										
	45 000						135 00				
		50 000									
							600 000				
							500 000				
							1 290 000				
							80 000				
							310 000				
	9 000										
	151 300										
	170 617 300	50 000		8 158 100	27 307 500		307 442 900			633 280 000	

N.º	DATA	MOVIMENTO	CAIXA		S. F. BANCO LEY		CUSTEIO		CULTURAS		CONTAS DEBITO
			DEBITO	CREDITO	DEBITO	CREDITO	DEBITO	CREDITO	DEBITO	CREDITO	
		Transporte	991 866 00		203 915 700	198 583 100	176 767 500	151 797 500	38 149 300		9 638 400
24	11	A. Brognini de Santo Roccos e filmes	216 000								
25	11	Saiz de São Paulo racina J. J. J.	72 000								
26	15	Carreira Vieta de quem migra J. J. J.	170 000								
27	"	José de J. J. J.	42 000								
28	"	Guardador de Oliveira J. J. J.	42 000								
29	21	José de J. J. J.	30 000								
30	17	José de J. J. J.	648 400						543 900		
31	27	D. J. J. J.	14 000						14 000		
32	"	José de J. J. J.	13 000								
33	"	José de J. J. J.	8 400								
34	"	José de J. J. J.	9 000						9 000		
35	"	Cláudio Oliveira por dia de folga	5 000						5 000		
36	"	José de J. J. J.	12 000								
37	"	Guardador de Oliveira J. J. J.	6 000								
38	21	Alas solútes e J. J. J. em Outubro	1 571 800						1 571 800		
39	"	Impressões J. J. J.	1 181 500								1 181 500
40	"	José de J. J. J.	46 000	46 000							46 000
41	"	Ser carne de J. J. J.	242 000	242 000							
42	"	José de J. J. J.	154 600	154 600							154 600
		TOTAL	996 352 700		204 358 300	202 624 200	176 767 500	151 797 500	38 293 000	200 600	10 819 900
				1 751 100				25 000 000	38 092 400		10 819 900
				204 358 300	204 358 300	176 767 500	176 767 500	38 293 000	38 293 000	10 819 900	10 819 900
		Saldo para o dia 1 de Novembro 1938	641 428 400	1 731 100			25 000 000		38 092 400		10 819 900

Anno 1938

MUNICIPIO TATUHY

RENTES	CRIAÇÃO BOVINA		CRIAÇÃO SUINA		INVENTARIO		IMMOVEIS		CAPITAL		OBSERVAÇÕES
	DEBITO	CREDITO	DEBITO	CREDITO	DEBITO	CREDITO	DEBITO	CREDITO	DEBITO	CREDITO	
	170 617 300	50 000	8 158 400	27 307 800	216 000		367 442 900		633 280 000		
	72 000										
	170 000										
	42 000										
	42 000										
	30 000										
					104 500						
	13 000										
	8 400										
	12 000										
	6 000										
		242 000									
	171 012 700	242 000	8 158 400	27 628 400			367 442 900		633 280 000		
		170 720 700	8 158 400	27 628 400			367 442 900	633 280 000	633 280 000		
	171 012 700	171 012 700	8 158 400	8 158 400	27 628 400	27 628 400	367 442 900	367 442 900	633 280 000	633 280 000	
	170 720 700		8 158 400	27 628 400			367 442 900		633 280 000		

FAZENDA SANTA MARINA

Mez de NOVEMBRO

N.º	DATA	MOVIMENTO	CAIXA		S.F. BANCO LEVY		CUSTEIO		CULTURAS		CONTAS
			DEBITO	CREDITO	DEBITO	CREDITO	DEBITO	CREDITO	DEBITO	CREDITO	
		Saldo de dia 31 de Outubro 1938	641 438 400	1 734 100	25 000 000		38 062 400		10 819 900		
1	1	D.F. Levy 40000 p. caixa	25 000 000	25 000 000		25 000 000					
2	9	D. Levy e Cia. Mercateiro 80000	80 000	80 000							
3	22	D. Levy e Cia. Mercateiro 60000	600 000	600 000							
4	1	João Gomes Távila 40000 gr. e 3 pegas	121 000	121 000							
5	1	Leandro Simões por 3 dias em de compensação	6 000		6 000		6 000				
6	1	Venda Távila 13 dúzias de ovos p. fazenda	18 900		18 200		18 200				
7	1	Almeida Nova Távila 1 gerente de João	3 000		3 000						
8	3	Almeida Nova Távila 3 dias de compensação	3 600		3 600						
9	4	Supelena Távila 1 litro	1 500		1 500		1 500				
10	5	Almeida Nova Távila 40000 p. fazenda	40 000		40 000		40 000				
11	8	Almeida Nova Távila 25000 de ovos	80 000		80 000						
12	"	Para Távila 40000 1 escarpello	10 000		10 000						
13	"	Almeida Nova Távila 40000 papel sulfiteado	8 800		8 800		8 800				
14	"	Távila 40000 40000 de compensação	467 000		467 000						
15	"	Almeida Nova Távila 339500 de compensação	339 500		339 500						
16	5	D. Levy e Cia. 40000 de compensação	37 600		37 600				12 600		
17	21	D. Levy e Cia. 20000 de compensação	200 000		200 000						
18	26	Almeida Nova Távila 3500	3 500		3 500						
19	"	Almeida Nova Távila 61000 de compensação	61 000		61 000		61 000				
20	"	Almeida Nova Távila 10000 de compensação	100 000		100 000						
21	"	D. Levy e Cia. 17500 de compensação	17 500		17 500		17 500				
22	24	Almeida Nova Távila 16000	16 000		16 000						
23	"	D. Levy e Cia. 881700 de compensação	881 700		881 700		203 700				
		T r a n s p o r t e :	669 534 300	27 535 100	2 234 600	25 000 000	25 000 000	38 446 100	10 832 500		

ORRENTES	CRIAÇÃO BOVINA		CRIAÇÃO SUINA		INVENTARIO		IMMOVEIS		CAPITAL		OBSERVAÇÕES
	DEBITO	CREDITO	DEBITO	CREDITO	DEBITO	CREDITO	DEBITO	CREDITO	DEBITO	CREDITO	
	170.920.700			8.158.100	27.628.100		367.442.900			633.280.000	
		80.000									
		600.000									
		121.300									
	3.000										
	3000										
							80.000				
					10.000						
	467.000										
	325.500				14.000						
	18.000				7.000						
							200.000				
	3.500										
					100.000						
	16.000										
					78.000					600.000	
	171.557.300	801.000		8.158.100	27.837.100		368.322.900			633.280.000	

N.º	DATA	MOVIMENTO	CAIXA		S.F. BANCO LEVY		CUSTEIO		CULTURAS		CONTAS	
			DEBITO	CREDITO	DEBITO	CREDITO	DEBITO	CREDITO	DEBITO	CREDITO		
		Transporte:	669.534.300	27.535.100	2.254.600	25.000.000	25.000.000	38.449.100		10.832.500		
24.	11	Exje des despesas q' Saõo bonificas p' o m'.	30.000		30.000							
25.	11	Fica Saõo q' med'os q' Saõo 3 copas de lena	195.000		195.000							
26.	12	do Dr. das Mesuras q' Saõo 1 nichine p' o m'.	38.000		38.000							
27.	18	Terminos Saõo q' Saõo 1 nichine p' o m'.	39.500		39.500			32.000				
28.	18	Ex. telephonica Saõo q' Saõo 1 nichine p' o m'.	33.000		33.000			33.000				
29.	19	Terminos Saõo q' Saõo 1 nichine p' o m'.	140.000		140.000							
30.	30	Mensalidades e diarias em dezembro	1.918.400		1,918.400			1,918.400				
31.	30	Impre'sões e despesas de Saõo p' o m'.	1.581.400		1,581.400					1,581.400		
32.	30	S.F. Levy de Saõo q' Saõo 30 de 1938	1.185.200	1.185.200						1.185.200		
		TOTAL:	674.695.300	28.720.300	6.270.700	25.000.000	25.000.000	40.432.500	1.185.200	12.414.400		
					22.449.600			39.247.300		12.414.400		
					28.720.300	28.720.300	25.000.000	25.000.000	40.432.500	40.432.500	12.414.400	12.414.400
		Saldo para o dia 1 de dezembro 1938	641.438.400	22.449.600				39.247.300		12.414.400		

CORRENTES	CRIAÇÃO BOVINA		CRIAÇÃO SUINA		INVENTARIO		IMMOVEIS		CAPITAL		OBSERVAÇÕES
	DEBITO	CREDITO	DEBITO	CREDITO	DEBITO	CREDITO	DEBITO	CREDITO	DEBITO	CREDITO	
	171 557 300	501 000		8 158 400	27 837 400		368 322 900			633 280 000	
					30 000						
					195 000						
					38 000						
					7 500						
	140 000										
	171 697 300	801 000		8 158 400	28 107 900		368 322 900			633 280 000	
		170 896 300		8 158 400	28 107 900		368 322 900	633 280 000		633 280 000	
	171 697 300	171 697 300		8 158 400	28 107 900	28 107 900	368 322 900	368 322 900	633 280 000	633 280 000	
	170 896 300			8 158 400	28 107 900		368 322 900			633 280 000	

N.º	DATA	MOVIMENTO	CAIXA		BANCO		CUSTEIO		CULTURAS		CONTAS
			DEBITO	CREDITO	DEBITO	CREDITO	DEBITO	CREDITO	DEBITO	CREDITO	DEBITO
		Saldos do dia 30 de Novembro 1938	641 438 400		22 449 600			36 247 300		12 444 400	
1	1	Retorno Comença contabilidade p. Novembro	40 000		40 000			40 000			
2	2	Taxi Tatuhy com alug. Am. The Passiana	25 000		25 000			25 000			
3	1	Doutor Marcelino doutor chamado para	120 000		120 000						
4	3	Res. Amigueli Tatuhy despesas fornecida	9 100		9 100			9 100			
5	10	Carriano Vieira despesas viagem Urcuba	321 500		321 500						
6	5	Banco Pimenta et Urcuba remessa de dinheiro	15 000		15 000			15 000			
7	6	Sidra Oliveira por auxilio na vacinas	5 000		5 000						
8	12	Urcuba Santa Maria Tatuhy comestivos etc. annos	58 000		58 000			58 000			
9	21	Urcuba Santa Maria comestivos etc. annos	29 800		29 800			29 800			
10	10	Urcuba Santa Maria comestivos etc. annos	36 500		36 500			36 500			
11	10	Vanni e Cia Tatuhy fornecidos mercadorias	1 090 600		1 090 600			649 100			
12	26	Banco Commercial do Urcuba saque de 1000000	104 100		104 100			104 100			
13	1	Brechen em Urcuba Urcuba Urcuba 1/2	7 310 000		7 310 000						
14	12	Brechen em Urcuba Urcuba Urcuba 1/2	62 000		62 000						
15	19	Urcuba Urcuba Urcuba Urcuba Urcuba	131 000		131 000			131 000			
16	1	Brechen em Urcuba Urcuba Urcuba Urcuba	28 000		28 000			28 000			
17	1	Casa Urcuba Urcuba Urcuba Urcuba Urcuba	30 500		30 500			30 500			
18	31	Casa Urcuba Urcuba Urcuba Urcuba Urcuba	110 000		110 000			110 000			
19	27	Brechen em Urcuba Urcuba Urcuba Urcuba	151 300		151 300						
20	31	Urcuba Urcuba Urcuba Urcuba Urcuba	72 000		72 000						
21	28	Brechen em Urcuba Urcuba Urcuba Urcuba	888 800		888 800						
22	31	Casa Urcuba Urcuba Urcuba Urcuba Urcuba	155 800		155 800			155 800			
23	31	Urcuba Urcuba Urcuba Urcuba Urcuba	1 815 600		1 815 600			1 815 600			
		T r a n s p a r T e :	651 048 300		22 449 600			12 609 600		42 485 100	
										12 444 400	

Anno 1938

MUNICIPIO TATUHY

CORRENTES	CRIAÇÃO BOVINA		CRIAÇÃO SUINA		INVENTARIO		IMMOVEIS		CAPITAL		OBSERVAÇÕES
	DEBITO	CREDITO	DEBITO	CREDITO	DEBITO	CREDITO	DEBITO	CREDITO	DEBITO	CREDITO	
	170 896 300		8 152 400		28 107 900		368 322 900		633 280 000		
							120 000				
	321 500										
	5 000										
					31 100						
	410 400						7 310 000				
							62 000				
	151 300										
	72 000										
	888 800										
	172 715 300		8 152 400		28 139 000		375 814 900		633 280 000		

FAZENDA SANTA MARINA

Mez de DEZEMBRO

N.º	DATA	MOVIMENTO	CAIXA		BANCO		CUSTEIO		CULTURAS		CONTAS
			DEBITO	CREDITO	DEBITO	CREDITO	DEBITO	CREDITO	DEBITO	CREDITO	DEBITO
		Transporte :	654 068 300	22 449 600	12 609 900		42 485 100		12 414 400		
24	31	Impretilhos pagados planilhas e outros	2 012 300		2 012 300				2 012 300		
25	31	Demora de carne de vacca	106 900	106 900							
26	31	Despesa Tatuhy e outros q. a pagar	106 000	106 000							
		Total :	656 273 500	22 662 500	14 622 200		42 485 100		14 426 700		
				8 040 300			42 485 100		14 426 700	14 426 700	
				22 662 500	22 662 500		42 485 100	42 485 100	14 426 700	14 426 700	
		Saldo :	641 438 400	8 040 300			42 485 100		14 426 700		
		Transferencia do Lucido e outros									
		Saldo para o dia 1 de Janeiro 1939	633 280 000	8 040 300							
		Balanco Geral em 31 de Dezembro 1938									
		Caixa		8 040 300							
		Criação bovina :									
		11 pontos a 500 000	5 500 000								
		260 vacas a 150 000	39 000 000								
		27 bois a 200 000	5 400 000								
		23 garranos a 150 000	3 450 000								
		181 novillos a 150 000	27 150 000								
		258 bezerras a 500 000	129 000 000								
		Criação suina :									
		2 marcos a 250 000	500 000								
		7 porcos a 200 000	1 400 000								
		54 leitões a 25 000	1 350 000								
		Imobilizacoes		21 105 000							
		Immorcis		325 000 000							
		Queros e pedras		138 389 700							
		Capital					633 280 000				
							633 280 000	633 280 000			

Anno 1938

MUNICIPIO TATULHY

CORRENTES		CRIAÇÃO BOVINA		CRIAÇÃO SUINA		INVENTARIO		IMMOVEIS		CAPITAL		OBSERVAÇÕES
CREDITO	DEBITO	CREDITO	DEBITO	CREDITO	DEBITO	CREDITO	DEBITO	CREDITO	DEBITO	CREDITO		
	172 715 300			8 158 400	28 139 000			375 814 900			633 280 000	
		106 900										
		106 000										
	172 715 300	212 500		8 158 400	28 139 000			375 814 900			633 280 000	
		172 532 400		8 158 400		28 139 000		375 814 900	633 280 000			
172 715 300	172 715 300		8 158 400	8 158 400	28 139 000	28 139 000		375 814 900	375 814 900	633 280 000	633 280 000	
172 532 400			8 158 400		28 139 000			375 814 900			633 280 000	
18 542 400			11 462 400									80% criação bovina 20% suína
217 980 800			3 305 000		28 139 000			375 814 900			633 280 000	
<u>Balanco Geral em 31 de Dezembro 1938</u>												
Caixa									8 040 300			
Criação bovina:												
11 Centros à 1.000.000									11.000.000			
260 vacas à 200.000									52.000.000			
24 bois à 350.000									8.400.000			
28 garranos à 300.000									8.400.000			
421 novilhas à 230.000									96.830.000			
238 suínos à 106.600									25.360.800		217 980 800	
Criação suína:												
2 montões à 250.000									500.000			
78 porcos à 200.000									15.600.000			
52 leitões à 24.000									1.248.000		3 305 000	
Inventario									28 139 000			
Imoveis e Zoo de guerra à 1.350.000									375 814 900			
Capital											633 280 000	
									633 280 000		633 280 000	
Lucros e perdas												

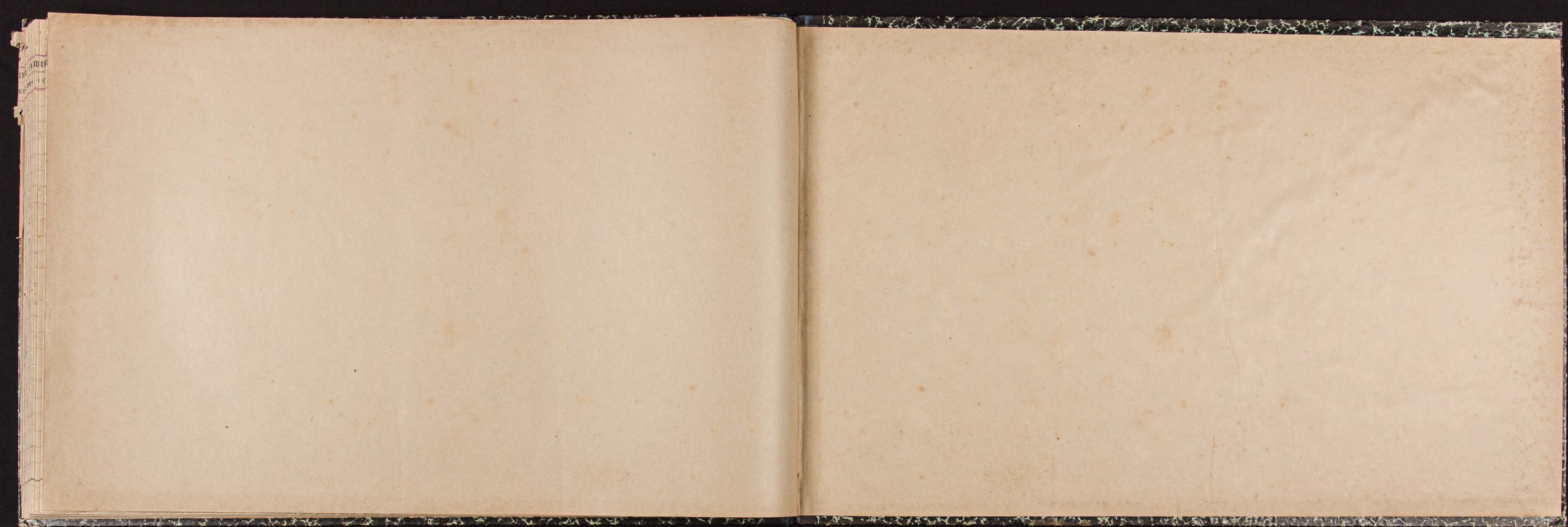

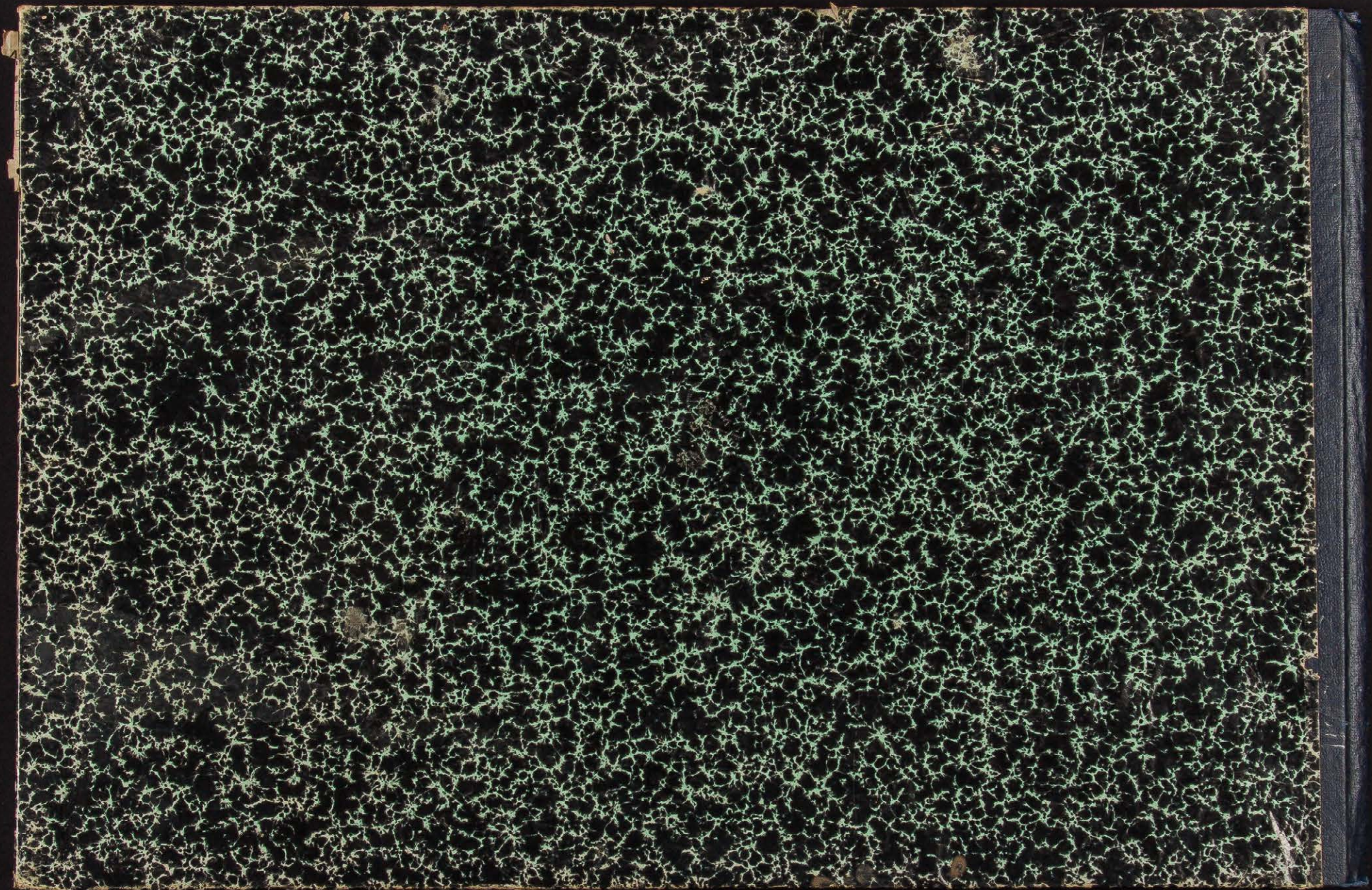



N.º	DATA	MOVIMENTO	CAIXA		BANCO		CUSTEIO		CULTURAS		CONTAS CORRENTES		CRIAÇÃO BOVINA		CRIAÇÃO SUINA		INVENTARIO		IMMOVEIS		CAPITAL		OBSERVAÇÕES	
			DEBITO	CREDITO	DEBITO	CREDITO	DEBITO	CREDITO	DEBITO	CREDITO	DEBITO	CREDITO	DEBITO	CREDITO	DEBITO	CREDITO	DEBITO	CREDITO	DEBITO	CREDITO	DEBITO	CREDITO		
		Saldo de 31 de Dezembro 1938	633 280											219 580 800	3 305		28 139			375 914 900		633 280		
1		Aluguel de terreno 1/12/38		40				40																
2		Aluguel de terreno 2/12/38		2				2																
3		Aluguel de terreno 3/12/38		15				15																
4	10	Saldo de 10 de Janeiro 1939		100																100				
5	16	Saldo de 16 de Janeiro 1939		40				40																
6		Saldo de 16 de Janeiro 1939		46				46																
7	16	Saldo de 16 de Janeiro 1939	150				150							150										
8	26	Saldo de 26 de Janeiro 1939		282 400				282 400																
9	31	Saldo de 31 de Janeiro 1939		651				651						651										
10	31	Saldo de 31 de Janeiro 1939		1 664 600				1 664 600																
11		Saldo de 31 de Janeiro 1939		1 664 600				1 664 600						1 664 600										
12	01	Saldo de 01 de Fevereiro 1939		733 500				733 500																
		Saldo de 01 de Fevereiro 1939	633 280					633 280						219 580 800	3 305		28 139			375 914 900		633 280		
		Saldo de 01 de Fevereiro 1939		3 022 100				3 022 100						3 022 100										
		Saldo de 01 de Fevereiro 1939		2 980 300				2 980 300						2 980 300										
		Saldo de 01 de Fevereiro 1939		2 922 100				2 922 100						2 922 100										
		Saldo de 01 de Fevereiro 1939	633 280					633 280						219 580 800	3 305		28 139			375 914 900		633 280		

N.º	DATA	MOVIMENTO	CAIXA		BANCO		CUSTEIO		CULTURAS		CONTAS CORRENTES		CRIAÇÃO BOVINA		CRIAÇÃO SUINA		INVENTARIO		IMMOVEIS		CAPITAL		OBSERVAÇÕES	
			DEBITO	CREDITO	DEBITO	CREDITO	DEBITO	CREDITO	DEBITO	CREDITO	DEBITO	CREDITO	DEBITO	CREDITO	DEBITO	CREDITO	DEBITO	CREDITO	DEBITO	CREDITO	DEBITO	CREDITO		
		Saldo do dia 31 de Janeiro 1939	633 280					3 103 500		1 604 700				218 281 800		3 305		28 139					633 280	
1	1	Saldo do dia 31 de Janeiro 1939	4 826 800																					
2	1	Receita de aluguel de terreno por Janeiro		50				50																
3	1	Receita de aluguel de terreno por Janeiro		26										26										
4	1	Receita de aluguel de terreno por Janeiro	609 700					609 700																
5	1	Receita de aluguel de terreno por Janeiro	45 100					45 100																
6	1	Receita de aluguel de terreno por Janeiro	525 800																					525 800
7	1	Receita de aluguel de terreno por Janeiro	102					102																
8	5	Receita de aluguel de terreno por Janeiro	300																					300
9	2	Receita de aluguel de terreno por Janeiro	40					40																
10	11	Receita de aluguel de terreno por Janeiro	80																					80
11	11	Receita de aluguel de terreno por Janeiro	10					10																
12	11	Receita de aluguel de terreno por Janeiro	17											17										
13	7	Receita de aluguel de terreno por Janeiro	5 000											5 000										
14	15	Receita de aluguel de terreno por Janeiro	176											176										
15	14	Receita de aluguel de terreno por Janeiro	270					270																270
16	20	Receita de aluguel de terreno por Janeiro	112											112										
17	22	Receita de aluguel de terreno por Janeiro	500											500										
18	18	Receita de aluguel de terreno por Janeiro	505 100					505 100						505 100										
19	22	Receita de aluguel de terreno por Janeiro	22 170 400																					22 170 400
20	22	Receita de aluguel de terreno por Janeiro	1 200 400					1 200 400																
21	22	Receita de aluguel de terreno por Janeiro	1 567 500											1 567 500										
22	11	Receita de aluguel de terreno por Janeiro	120																					120
23	11	Receita de aluguel de terreno por Janeiro	203																					203
		TOTAL	653 182 800	39 251 200				6 545 500		3 236 700				224 378 100	27 420 400	3 305		28 169 500					633 280	

N.º	DATA	MOVIMENTO	CAIXA		BANCO		CUSTEIO		CULTURAS		CONTAS CORRENTES		CRIAÇÃO BOVINA		CRIAÇÃO SUINA		INVENTARIO		IMMOVEIS		CAPITAL		OBSERVAÇÕES	
			DEBITO	CREDITO	DEBITO	CREDITO	DEBITO	CREDITO	DEBITO	CREDITO	DEBITO	CREDITO	DEBITO	CREDITO	DEBITO	CREDITO	DEBITO	CREDITO	DEBITO	CREDITO	DEBITO	CREDITO		
		Transporte	653 142 300	30 251 300	10 562 600		6 595 500		3 236 700				221 372 100	24 220 200	3 305		22 155 500		377 220 700			633 280		
				17 702 700			6 595 500		3 236 700				147 057 600		3 305		22 155 500		377 220 700			633 280		
			30 251 300	30 251 300			6 595 500	6 595 500	3 236 700	3 236 700			221 372 100	221 372 100	3 305	3 305		22 155 500		377 220 700	377 220 700	633 280	633 280	
		Saldo para dia 1 de Março 1936	653 280	17 702 700			6 595 500		3 236 700				147 057 600		3 305		22 155 500		377 220 700			633 280		

N.º	DATA	MOVIMENTO	CAIXA		BANCO		CUSTEIO		CULTURAS		CONTAS CORRENTES		CRIAÇÃO BOVINA		CRIAÇÃO SUINA		INVENTARIO		IMMOVEIS		CAPITAL		OBSERVAÇÕES	
			DEBITO	CREDITO	DEBITO	CREDITO	DEBITO	CREDITO	DEBITO	CREDITO	DEBITO	CREDITO	DEBITO	CREDITO	DEBITO	CREDITO	DEBITO	CREDITO	DEBITO	CREDITO	DEBITO	CREDITO		
		Saldo de dia 28 de Fevereiro 1939	633 250		17 400 700			6 555 500		3 236 700			137 054 900		3 305			28 155 500		347 220 700			633 250	
1	1	Receita de aluguel de terreno por fazenda	50					50																
2	7	Receita de aluguel de terreno por fazenda	1 300																	1 300				
3	10	Receita de aluguel de terreno por fazenda	30											30										
4	17	Receita de aluguel de terreno por fazenda	129															129						
5	14	Receita de aluguel de terreno por fazenda	18 500					18 500																
6	14	Receita de aluguel de terreno por fazenda	6					6																
7	14	Receita de aluguel de terreno por fazenda	800																	800				
8	14	Receita de aluguel de terreno por fazenda	420																	420				
9	14	Receita de aluguel de terreno por fazenda	360															360						
10	22	Receita de aluguel de terreno por fazenda	200																	200				
11	14	Receita de aluguel de terreno por fazenda	158					158																
12	14	Receita de aluguel de terreno por fazenda	6					6																
13	14	Receita de aluguel de terreno por fazenda	2 500					2 500																
14	22	Receita de aluguel de terreno por fazenda	45 500					45 500																
15	31	Receita de aluguel de terreno por fazenda	865					865		24			269 400							865				
16	14	Receita de aluguel de terreno por fazenda	138 200		138 200								138 200											
17	14	Receita de aluguel de terreno por fazenda	402 800		402 800					402 800														
18	14	Receita de aluguel de terreno por fazenda	1 821 300		1 821 300			1 821 300																
19	14	Receita de aluguel de terreno por fazenda	3 923 700		3 923 700					3 923 700														
		Saldo de dia 1 de Março 1939	644 316 500	18 249 700	10 495 500		8 822 400	402 800	7 184 400				167 357 300	138 200	3 305		28 653 500		380 744 200			633 250		
					4 954 200		8 419 600		7 184 400				197 216 100		3 305		28 653 500		380 744 200		380 744 200	633 250		
				18 249 700	12 249 700		8 822 400	8 822 400	7 184 400				167 557 300	197 357 300	3 305	3 305	28 653 500	28 653 500	380 744 200	380 744 200	633 250	633 250		
		Saldo para dia 1 de Abril 1939	633 720		7 451 200		8 419 600		7 184 400				167 216 100		3 305		28 653 500		380 744 200			633 250		

N.º	DATA	MOVIMENTO	CAIXA		BANCO		CUSTEIO		CULTURAS		CONTAS CORRENTES		CRIAÇÃO BOVINA		CRIAÇÃO SUINA		INVENTARIO		IMMOVEIS		CAPITAL		OBSERVAÇÕES
			DEBITO	CREDITO	DEBITO	CREDITO	DEBITO	CREDITO	DEBITO	CREDITO	DEBITO	CREDITO	DEBITO	CREDITO	DEBITO	CREDITO	DEBITO	CREDITO	DEBITO	CREDITO	DEBITO	CREDITO	
		Saldo pto dia 30 de março 1939	633 280	7 434 200			8 413 600		7 187 400				197 219 100		3 305		28 653 500			380 744 200		633 280	
1	13	Saldo de caixa corrente pto de abertura de caixa	3 600																	3 600			
2	13	Deposito de caixa corrente pto de 500 Reales		252 500																	252 500		
3	12	Deposito de caixa corrente pto de 200 Reales		2 070																	2 070		
4	3	Deposito de caixa corrente pto de 100 Reales		100																	100		
5	11	Deposito de caixa corrente pto de 36 Reales		36																	36		
6	15	Deposito de caixa corrente pto de 144 Reales		144																	144		
7	15	Deposito de caixa corrente pto de 90 Reales		90 500																	90 500		
8	1	Deposito de caixa corrente pto de 100 Reales		100																	100		
9	13	Deposito de caixa corrente pto de 15 Reales		15																	15		
10	10	Deposito de caixa corrente pto de 75 Reales		75 600										75 600									
11	13	Deposito de caixa corrente pto de 11 Reales		11										11									
12	1	Deposito de caixa corrente pto de 13 Reales		13										13									
13	20	Deposito de caixa corrente pto de 40 Reales		40										40									
14	10	Deposito de caixa corrente pto de 14 600 Reales		14 600			14 600																
15	1	Deposito de caixa corrente pto de 50 Reales		50			50																
16	1	Deposito de caixa corrente pto de 3 500 Reales		3 500			3 500																
17	11	Deposito de caixa corrente pto de 132 Reales		132			132																
18	13	Deposito de caixa corrente pto de 8 Reales		8			8																
19	17	Deposito de caixa corrente pto de 9 Reales		9			9																
20	20	Deposito de caixa corrente pto de 205 300 Reales		205 300			205 300																
21	16	Deposito de caixa corrente pto de 790 Reales		790			790																
22	6	Deposito de caixa corrente pto de 200 000 Reales				200 000																200 000	
23	6	Deposito de caixa corrente pto de 9 051 700 Reales		9 051 700			9 051 700																
		TOTAL	850 032 300	7 754 200	7 700 600	200 000	9 051 700	12 614 300	7 187 400				197 358 700		3 305		28 653 500			387 162 200		833 280	

N.º	DATA	MOVIMENTO	CAIXA		BANCO		CUSTEIO		CULTURAS		CONTAS CORRENTES		CRIAÇÃO BOVINA		CRIAÇÃO SUINA		INVENTARIO		IMMOVEIS		CAPITAL		OBSERVAÇÕES	
			DEBITO	CREDITO	DEBITO	CREDITO	DEBITO	CREDITO	DEBITO	CREDITO	DEBITO	CREDITO	DEBITO	CREDITO	DEBITO	CREDITO	DEBITO	CREDITO	DEBITO	CREDITO	DEBITO	CREDITO		
		Pro Rata	250 032 300	9 754 200	4 700 600	200 000	3 051 700	18 614 300		7 124 400			197 358 700		3 305		28 653 500		387 162 200				833 280	
24	1	Saldo carry de caixa	6 592 400	6 592 400								6 592 400												
25	30	Pro. de liquidez de banco	156	156				156																
26	30	Impostos de renda e dividendos em abril	1 856 500	1 856 500			1 856 500																	
27	30	Impostos de renda de juros milhas etc	1 083	1 083					1 083															
		Pro Rata	850 760 200	11 502 600	10 680 100	200 000	5 051 700	20 510 800	156	8 267 400		6 592 400	197 358 700		3 305		28 653 500		387 162 200				833 280	
				3 222 500			190 948 300		20 354 800	8 267 400	6 592 400		197 358 700		3 305		28 653 500		387 162 200		387 162 200	833 280		
				14 502 600	14 502 600	200 000	200 000 000	20 510 800	20 510 800	8 267 400	8 267 400	6 592 400	6 592 400	197 358 700	197 358 700	3 305	3 305	28 653 500	28 653 500	387 162 200	387 162 200	833 280	833 280	
		Saldo para dia 1 de Maio 1939	250 872 400	3 222 500	14 502 600			20 354 800		8 267 400		6 592 400	197 358 700		3 305		28 653 500		387 162 200				833 280	

N.º	DATA	MOVIMENTO	CAIXA		BANCO		CUSTEIO		CULTURAS		CONTAS CORRENTES		CRIAÇÃO BOVINA		CRIAÇÃO SUINA		INVENTARIO		IMMOVEIS		CAPITAL		OBSERVAÇÕES	
			DEBITO	CREDITO	DEBITO	CREDITO	DEBITO	CREDITO	DEBITO	CREDITO	DEBITO	CREDITO	DEBITO	CREDITO	DEBITO	CREDITO	DEBITO	CREDITO	DEBITO	CREDITO	DEBITO	CREDITO		
		Saldo de dia 30 de Abril 1939	239 272 100		2 202 500		190 912 300	20 254 200		2 267 400		6 592 100	197 958 700		3 305		28 653 500		187 142 200				233 280	
1	1	Saldo anterior	50				50																	
2	6	Saldo de dia 6 de Maio	500				500													500				
3	1	Saldo de dia 1 de Maio	276				276													276				
4	1	Saldo de dia 1 de Maio	15 500				15 500													15 500				
5	1	Saldo de dia 1 de Maio	13 200				13 200													13 200				
6	11	Saldo de dia 11 de Maio	120				120						120											
7	13	Saldo de dia 13 de Maio	155 500				155 500													155 500				
8	1	Saldo de dia 1 de Maio	3				3													3				
9	1	Saldo de dia 1 de Maio	10				10													10				
10	1	Saldo de dia 1 de Maio	30				30													30				
11	1	Saldo de dia 1 de Maio	3 500				3 500													3 500				
12	16	Saldo de dia 16 de Maio	12 000				12 000													12 000				
13	1	Saldo de dia 1 de Maio	2 700				2 700													2 700				
14	20	Saldo de dia 20 de Maio	10				10													10				
15	21	Saldo de dia 21 de Maio	157 400				157 400													157 400				
16	1	Saldo de dia 1 de Maio	250				250						250											
17	1	Saldo de dia 1 de Maio	6 212 400				6 212 400					6 212 400												
18	1	Saldo de dia 1 de Maio	676 200				676 200													676 200				
19	24	Saldo de dia 24 de Maio	35				35													35				
20	1	Saldo de dia 1 de Maio	22 400				22 400													22 400				
21	30	Saldo de dia 30 de Maio	76				76							76										
22	1	Saldo de dia 1 de Maio	1 072 700				1 072 700													1 072 700				
23	1	Saldo de dia 1 de Maio	12				12													12				
		TOTAL	865 357 700	3 116 700	15 222 500	3 116 700	190 912 300	19 118 600	21 108 700	2 315 400	6 212 400	6 212 400	197 958 700		3 305		28 708 200		384 542 400				233 280	

N.º	DATA	MOVIMENTO	CAIXA		BANCO		CUSTEIO		CULTURAS		CONTAS CORRENTES		CRIAÇÃO BOVINA		CRIAÇÃO SUINA		INVENTARIO		IMMOVEIS		CAPITAL		OBSERVAÇÕES	
			DEBITO	CREDITO	DEBITO	CREDITO	DEBITO	CREDITO	DEBITO	CREDITO	DEBITO	CREDITO	DEBITO	CREDITO	DEBITO	CREDITO	DEBITO	CREDITO	DEBITO	CREDITO	DEBITO	CREDITO		
		Para m a f o r q u e :	262 354 700	15 222 500	2 116 700	160 642 300	18 118 600	21 102 700		8 315 400	6 842 400	6 842 400	107 702 200	3 305		22 702 200		389 544 400					233 220	
24	31	canceladas e dividendos em caixa	2 442 300		2 442 300			2 442 300																
25	+	Imprestimos contra Rendos muni	545		545					217											372			
26	+	V. B. B. C. C. S. para 2 annos	38		38																			
27	+	Taxa de sane de l. muni	171 800		171 800																			
		S a l d o	865 604 800	16 032 300	6 154 000	160 642 300	18 118 600	23 551 500		8 532 400	6 842 400	6 842 400	107 702 200	3 305		22 702 200		389 544 400					233 220	
					9 878 300		171 829 700	23 551		8 532 400			197 497 400		3 305			22 702 200		389 544 400			233 220	
			16 032 300	16 032 300	160 642 300	160 642 300	23 551	23 551	8 532 400	2 502 400	6 842 400	6 842 400	107 702 200	3 305	3 305	22 702 200	22 702 200	389 544 400	389 544 400			233 220	233 220	
		Saldo para o ano de Janeiro 1939	293 980		9 878 300		171 829 700	23 551		8 532 400			197 497 400		3 305			22 702 200		389 544 400			233 220	



N.º	DATA	MOVIMENTO	CAIXA		BANCO		CUSTEIO		CULTURAS		CONTAS CORRENTES		CRIAÇÃO BOVINA		CRIAÇÃO SUINA		INVENTARIO		IMMOVEIS		CAPITAL		OBSERVAÇÕES
			DEBITO	CREDITO	DEBITO	CREDITO	DEBITO	CREDITO	DEBITO	CREDITO	DEBITO	CREDITO	DEBITO	CREDITO	DEBITO	CREDITO	DEBITO	CREDITO	DEBITO	CREDITO	DEBITO	CREDITO	
		Saldo de dia 31 de Maio 1939	833 280		9 872 300		141 823 700	23 551		8 532 100			127 467 400	3 305		22 708 200		389 442 400			833 280		
1	1	Salário Ramonete	50					50															
2	3	Oficina Substituição	85 500		85 500			85 500															
3	3	Trabalho	99 700		99 700			99 700															
4	3	Trabalho	253 200		253 200				253 200														
5	3	Trabalho	6 000		6 000													6 000					
6	10	Imposto	1 675		1 675			1 675															
7	20	Imposto	18		18			18															
8	25	Trabalho	3 676		3 676								3 676										
9	30	Trabalho	61 600		61 600			61 600															
10	30	Trabalho	779		779			540		48			181										
11		Trabalho	2 156 400		2 156 400			2 156 400															
12		Trabalho	864		864				459									405					
13		Trabalho	30		30														30				
14		Trabalho	175		175			175															
15		Trabalho	150		150									100		90							
16	7	Trabalho	11 226 300			11 226 300							11 226 300										
17	20	Trabalho	2 457			2 457		2 457															
18	22	Trabalho	12 000		12 000		12 000																
		<b>S o S a E :</b>	275 056 700	22 273 300	15 598 400	175 286 700	23 224 300	28 077 200	3 632	9 332 600			212 582 700	130	3 305	90	22 708 200		396 382 400			233 280	
				6 674 900		152 062 400		24 445 200		9 332 600			212 458 400		3 215		22 708 200		396 382 400		833 280		
				22 273 300	22 273 300	175 286 700	175 286 700	28 077 200	28 077 200	9 332 600	9 332 600		212 582 700	212 582 700	3 305	3 305	22 708 200	22 708 200	396 382 400	396 382 400	833 280	833 280	
		Saldo para dia 1 de Junho 1939	833 280		6 674 900		152 062 400	24 445 200		9 332 600			212 458 400		3 215		22 708 200		396 382 400			833 280	

N.º	DATA	MOVIMENTO	CAIXA		BANCO		CUSTEIO		CULTURAS		CONTAS CORRENTES		CRIAÇÃO BOVINA		CRIAÇÃO SUINA		INVENTARIO		IMMOVEIS		CAPITAL		OBSERVAÇÕES		
			DEBITO	CREDITO	DEBITO	CREDITO	DEBITO	CREDITO	DEBITO	CREDITO	DEBITO	CREDITO	DEBITO	CREDITO	DEBITO	CREDITO	DEBITO	CREDITO	DEBITO	CREDITO	DEBITO	CREDITO			
		Saldo de dia 30 de Junho 1939	833 280		6 674 400		152 062 100		24 475 200		9 332 600			212 458 700		3 215		28 708 800		396 882 400			833 280		
1	1	Estimativa Varragem (Reserva para Varragem)		50					50																
2	1	Carro Estão 50kg 10kg 10kg, 10kg, 10kg, 10kg		28 800																				28 800	
3	1/15	Alfama de lã de Cordeiro 10kg por 1000 unidades		11 000																				11 000	
4	2	Saldo Chão - Alfama - 1000 unidades grandes		27					27																
5	2	Provisão Alfama - Saldo carne		142 800																				142 800	
6	2	Provisão Alfama - Saldo para fôrmas e água e leite		13 500					13 500																
7	12	Saldo Alfama - Saldo carne e ossos		19 000										19 000											
8	15	Saldo Alfama - Saldo para fôrmas e água e leite		910																				910	
9	15	Saldo Alfama - Saldo para fôrmas e água e leite		1 151 100										1 151 100											
10	18	Saldo Alfama - Saldo para fôrmas e água e leite		146																				146	
11	12	Saldo Alfama - Saldo para fôrmas e água e leite		220																				220	
12	12	Saldo Alfama - Saldo para fôrmas e água e leite		2 000					2 000																
13	12	Saldo Alfama - Saldo para fôrmas e água e leite		30 300					30 300																
14	31	Saldo Alfama - Saldo para fôrmas e água e leite		70 500					70 500																
15	31	Saldo Alfama - Saldo para fôrmas e água e leite		10					10																
16	31	Saldo Alfama - Saldo para fôrmas e água e leite		2 147 800					2 147 800																
17	31	Saldo Alfama - Saldo para fôrmas e água e leite		562																				562	
18	31	Saldo Alfama - Saldo para fôrmas e água e leite		20																				20	
19	4	Saldo Alfama - Saldo para fôrmas e água e leite		36 877 700																				36 877 700	
20	21	Saldo Alfama - Saldo para fôrmas e água e leite		22 000					22 000																
		Saldo para o dia 1 de Agosto 1939	833 280		8 850 100		152 062 100		27 096 300		10 574 200			212 458 700		3 215		28 708 800		396 882 400			833 280		
				8 850 100					27 096 300		10 574 200			212 458 700		3 215		28 708 800		396 882 400			833 280		
				28 694 400		28 694 400		152 062 100	27 096 300		10 574 200			212 458 700		3 215		28 708 800		396 882 400			833 280		
				28 694 400		28 694 400		152 062 100	27 096 300		10 574 200			212 458 700		3 215		28 708 800		396 882 400			833 280		
				8 850 100					27 096 300		10 574 200			212 458 700		3 215		28 708 800		396 882 400			833 280		

N.º	DATA	MOVIMENTO	CAIXA		BANCO		CUSTEIO		CULTURAS		CONTAS CORRENTES		CRIAÇÃO BOVINA		CRIAÇÃO SUINA		INVENTARIO		IMMOVEIS		CAPITAL		OBSERVAÇÕES		
			DEBITO	CREDITO	DEBITO	CREDITO	DEBITO	CREDITO	DEBITO	CREDITO	DEBITO	CREDITO	DEBITO	CREDITO	DEBITO	CREDITO	DEBITO	CREDITO	DEBITO	CREDITO	DEBITO	CREDITO			
		Baldo de dia 31 de Agosto 1939	233 280		2 468		81 184 700	34 960 500		12 013 500			212 426 400		3 215		66 377 400		66 377 400		425 646 200		833 280		
1	1	Banco de Santa Teresina - Patuhy		2 500				2 500																	
2	2	José Soares Patuhy - caixa de caixa	12										12												
3	2	Paulino - Patuhy - caixa de caixa	6														6								
4	3	de Maria e de Oliveira por pagar fgo	90					90																	
5	10	Banco de Santa Teresina Patuhy p. a/c. caixa	4 000																		4 000				
6	12	José Rodrigues Patuhy - caixa de caixa	5																		5				
7	13	Banco de Santa Teresina - caixa de caixa	3 300							3 300															
8	13	" " " " " " " "	52 300							52 300															
9	16	de Maria e de Oliveira caixa de caixa	391							391															
10	16	de Maria e de Oliveira caixa de caixa	150							150															
11	18	de Maria e de Oliveira caixa de caixa	102 700					3 300					99 400												
12	30	de Maria e de Oliveira caixa de caixa	2 804 400					2 804 400																	
13	30	de Maria e de Oliveira caixa de caixa	662 800							80 200											582				
14	30	de Maria e de Oliveira caixa de caixa	200																		200				
15	4	de Maria e de Oliveira caixa de caixa	10 000				10 000																		
		So S a 2	251 692 000	12 612	8 212 000	81 184 700	10 000	37 790 700		12 389 500			212 628 100		3 215		66 328 400	200	66 328 400		425 507 200		833 280		
				4 436		71 184 700		37 790 700		12 389 500			212 628 100		3 215		66 328 400		66 328 400		425 507 200		833 280		
			12 642	12 642	81 184 700	81 184 700	37 790 700	37 790 700	12 389 500	12 389 500			212 628 100	212 628 100	3 215	3 215	66 328 400	66 328 400	66 328 400		425 507 200	425 507 200	833 280	833 280	
		Baldo fazenda de Patuhy 1939	233 280		6 436		71 184 700	37 790 700		12 389 500			212 628 100		3 215		66 328 400		66 328 400		425 507 200		833 280		

N.º	DATA	MOVIMENTO	CAIXA		BANCO		CUSTEIO		CULTURAS		CONTAS CORRENTES		CRIAÇÃO BOVINA		CRIAÇÃO SUINA		INVENTARIO		IMMOVEIS		CAPITAL		OBSERVAÇÕES	
			DEBITO	CREDITO	DEBITO	CREDITO	DEBITO	CREDITO	DEBITO	CREDITO	DEBITO	CREDITO	DEBITO	CREDITO	DEBITO	CREDITO	DEBITO	CREDITO	DEBITO	CREDITO	DEBITO	CREDITO		
		Saldo de dia 30 de Setembro 1939	833 280	4 436	71 184 700	37 790 700	12 388 600							212 628 100	3 215			66 128 600			425 507 200		833 280	
1	6	U. G. de C. de Maternidade 10 parcelas	4 500	500											4 500									
2	7	U. M. de C. de Santa Maria 10 parcelas	4 000	4 000					4 000															
3	7	U. M. de C. de Santa Maria 10 parcelas	2 822 500	2 822 500																	2 822 500			
4	8	U. M. de C. de Santa Maria 10 parcelas	10 400	10 400										10 400										
5	9	U. M. de C. de Santa Maria 10 parcelas	50	50					50															
6	10	U. M. de C. de Santa Maria 10 parcelas	45	45										45										
7	10	U. M. de C. de Santa Maria 10 parcelas	471 100	471 100			455 200		107 500					170				8						
8	10	U. M. de C. de Santa Maria 10 parcelas	3 300	3 300			3 300																	
9	20	U. M. de C. de Santa Maria 10 parcelas	1 475	1 475			1 475																	
10	20	U. M. de C. de Santa Maria 10 parcelas	102 200	102 200																	102 200			
11	20	U. M. de C. de Santa Maria 10 parcelas	194 400	194 400			194 400																	
12	24	U. M. de C. de Santa Maria 10 parcelas	607	607										607										
13	25	U. M. de C. de Santa Maria 10 parcelas	6 100	6 100										6 100										
14	30	U. M. de C. de Santa Maria 10 parcelas	21 200	21 200			21 200																	
15	30	U. M. de C. de Santa Maria 10 parcelas	20	20			20																	
16	31	U. M. de C. de Santa Maria 10 parcelas	2 369 100	2 369 100			2 369 100																	
17	31	U. M. de C. de Santa Maria 10 parcelas	400	400					500												328			
18	31	U. M. de C. de Santa Maria 10 parcelas	150	150														150						
19	31	U. M. de C. de Santa Maria 10 parcelas	49 600	49 600										49 600										
20	31	U. M. de C. de Santa Maria 10 parcelas	10 001	10 000		10 001	1 000																	
21	22	U. G. de C. de Maternidade 10 parcelas	2 467 500		2 467 500										2 467 500									
		<b>S o s a e</b>	866 285 400	14 625 600	13 267 300	73 652 200	17 001	42 330 300	17 119 400					213 466 600	49 600	10 715	2 467 500	66 136 600	150	428 759 900		833 280		
				2 18 300		56 651 200		42 330 300	17 119 400					213 367		8 244 500		65 986 400		428 759 900		833 280		
				14 625 600	14 625 600	73 652 200	73 652 200	42 330 300	42 330 200	17 119 400	17 119 400			213 466 600	213 466 600	10 715	10 715 000	66 136 600	66 136 600	428 759 900	428 759 900	833 280	833 280	
		Saldo para o dia 1 de Novembro 1939	833 280	818 300	56 651 200		42 330 300		17 119 400					213 367		8 244 500		65 986 400		428 759 900		833 280		

N°	DATA	MOVIMENTO	CAIXA		BANCO		CUSTEIO		CULTURAS		CONTAS CORRENTES		CRIAÇÃO BOVINA		CRIAÇÃO SUINA		INVENTARIO		IMMOVEIS		CAPITAL		OBSERVAÇÕES	
			DEBITO	CREDITO	DEBITO	CREDITO	DEBITO	CREDITO	DEBITO	CREDITO	DEBITO	CREDITO	DEBITO	CREDITO	DEBITO	CREDITO	DEBITO	CREDITO	DEBITO	CREDITO	DEBITO	CREDITO		
		Saldo de dia 31 de Outubro 1934	833 280		56 651 200		42 330 300		17 119 400				213 367		8 247 500		65 986 400		428 755 300			833 280		
1	1	Honorarios Minutos de Pedro Miguel Nicolson	324 100	324 100									324 100											
2	4	José Cassiano 5 frangos	15	15			15																	
3	6	Manoel e Bispo de São Francisco de Assis	335 500	335 500			234 400		50 100				51											
4	1	Padre Estanislau de Sá	2 909 300	2 909 300					2 909 300															
5	4	Manoel de Sá	20	20					20															
6	4	Officina de José de Sá	26 200	26 200			26 200																	
7	6	Manoel de Sá	232 400	232 400					232 400															
8	4	Manoel de Sá	450	450											450									
9	4	Manoel de Sá	2 500	2 500			2 500																	
10	4	Manoel de Sá	336 300	336 300					300											36 300				
11	4	Manoel de Sá	10	10			10																	
12	4	José de Sá	5	5			5																	
13	4	Manoel de Sá	57 200	57 200					57 200															
14	30	Manoel de Sá	2 185 400	2 185 400			2 185 400																	
15	30	Manoel de Sá	1 272 500	1 272 500			190		615											507 500				
16	30	Manoel de Sá	215 400	215 400											215 400									
17	30	Manoel de Sá	200	200									200											
18	30	Manoel de Sá	10 000	10 000		10 000																		
		S o S o 2	851 276 800	11 233 700	56 651 200	10 000	44 958 800		21 303 400				213 742 100	200	8 697 500	215 400	65 986 400		429 303 700			833 280		
				3 052 300		46 651 200		44 958 800		21 303 400			213 542 100		8 482 100		65 986 400		425 303 700		833 280			
				11 233 700	11 233 700	56 651 200	56 651 200	44 958 800	44 958 800	21 303 400			213 742 100	213 742 100	8 697 500	2 697 500	65 986 400	65 986 400	429 303 700	429 303 700	833 280	833 280		
		Saldo para o dia 1 de Novembro 1934	833 280	3 052 300	46 651 200		44 958 800		21 303 400				213 542 100		8 482 100		65 986 400		429 303 700			833 280		

N.º	DATA	MOVIMENTO	CAIXA		BANCO		CUSTEIO		CULTURAS		CONTAS	CORRENTES		CRIAÇÃO BOVINA		CRIAÇÃO SUINA		INVENTARIO		IMMOVEIS		CAPITAL		OBSERVAÇÕES	
			DEBITO	CREDITO	DEBITO	CREDITO	DEBITO	CREDITO	DEBITO	CREDITO		DEBITO	CREDITO	DEBITO	CREDITO	DEBITO	CREDITO	DEBITO	CREDITO	DEBITO	CREDITO	DEBITO	CREDITO		
		Saldo de dia 30 de Novembro 1939	233 280 000	0 000 000	46 651 200		44 958 800		21 303 400					213 562 100	8 482 100			65 986 000			429 303 700			233 280 000	
1	8	Despesas com o Banco para pagar	21 400						21 400																
2	10	Banco Commercial do Brasil	33 600					33 600																	
3	2	Despesas com o Banco para pagar	468 100					279 600	188 500					181 000					22 500						
4	2	Despesas com o Banco para pagar	145 000						145 000																
5	2	Despesas com o Banco para pagar	70 500						70 500																
6	2	Despesas com o Banco para pagar	51 000						51 000																
7	2	Despesas com o Banco para pagar	43 000						43 000																
8	23	Despesas com o Banco para pagar	45 000																						
9	6	Despesas com o Banco para pagar	1 000					1 000																	
10	6	Despesas com o Banco para pagar	6 000																						
11	31	Saldo de dia 31 de Dezembro	2 189 200					2 189 200																	
12	31	Despesas com o Banco para pagar	605 000						605 000																
13	31	Saldo de dia 31 de Dezembro	363 000																						
14	31	Saldo de dia 31 de Dezembro	41 000																						
15	31	Saldo de dia 31 de Dezembro	2 883 700					2 883 700																	
16	31	Saldo de dia 31 de Dezembro	5 000 000					5 000 000																	
17	31	Saldo de dia 31 de Dezembro	2 010 300						300 000																
		Saldo de dia 31 de Dezembro	2 755 6 200					47 534 500	5 000 000	47 462 200	2 883 700	22 824 300		214 016 100	2 373 300	8 689 000	41 000	66 008 900			429 303 700			233 280 000	
		Saldo de dia 31 de Dezembro						44 534 500		44 548 500		22 824 300						66 008 900			429 303 700			233 280 000	
		Saldo de dia 31 de Dezembro						47 534 500	47 534 500	47 462 200	47 462 200	22 824 300	22 824 300	214 016 100	214 016 100	8 689 000	8 689 000	66 008 900	66 008 900		429 303 700			233 280 000	
		Saldo de dia 31 de Dezembro	833 280 000					44 534 500		44 548 500		22 824 300		214 016 200		8 682 000		66 008 900			429 303 700			233 280 000	
		Saldo de dia 31 de Dezembro												53 622 300		13 480 500									20% Criação Bovina Reg. Tatuhy
		Saldo de dia 31 de Dezembro	833 280 000					44 534 500						265 565 100		22 128 500		66 008 900			429 303 700			233 280 000	

N.º	DATA	MOVIMENTO	CAIXA		BANCO		CUSTEIO		CULTURAS		CONTAS CORRENTES		CRIAÇÃO BOVINA		CRIAÇÃO SUINA		INVENTARIO		IMMOVEIS		CAPITAL		OBSERVAÇÕES
			DEBITO	CREDITO	DEBITO	CREDITO	DEBITO	CREDITO	DEBITO	CREDITO	DEBITO	CREDITO	DEBITO	CREDITO	DEBITO	CREDITO	DEBITO	CREDITO	DEBITO	CREDITO	DEBITO	CREDITO	
		Saldo de dia 31 de Dezembro 1939	833 280 000	5 738 900	44 534 900									265 565 100	22 128 500	66 008 900		429 303 700				833 280 000	
1	6	Salário Salvo 2000		12 200				12 200															
2	-	Saldo Comunal 1619 900 Transfer	11 200					11 200															
3	-	Saldo Salvo Salvo 1000 e 1000	4 700					4 700															
4	10	Dividendo 1000 Salvo 1000	350					350															
5	12	Saldo Salvo Salvo Salvo Salvo	22						22														
6	18	Saldo Salvo Salvo Salvo Salvo	24 200					24 200															
7	12	Saldo Salvo Salvo Salvo Salvo	4																				
8	13	Saldo Salvo Salvo Salvo Salvo	20																				
9	13	Saldo Salvo Salvo Salvo Salvo	31					31															
10	13	Saldo Salvo Salvo Salvo Salvo	4 500					4 500															
11	17	Saldo Salvo Salvo Salvo Salvo	46						46														
12	20	Saldo Salvo Salvo Salvo Salvo	25																				
13	30	Saldo Salvo Salvo Salvo Salvo	14 500					14 500															
14	31	Saldo Salvo Salvo Salvo Salvo	2 890 200					2 890 200															
15	31	Saldo Salvo Salvo Salvo Salvo	633 600					633 600															
16	31	Saldo Salvo Salvo Salvo Salvo	428 300																				
17	31	Saldo Salvo Salvo Salvo Salvo	643 100																				
18	31	Saldo Salvo Salvo Salvo Salvo	5 000																				
		Saldo para o dia 1 de Janeiro 1940	843 444 500	11 810 300	44 534 900	5 000		3 456 900						265 565 100	428 300	22 177 500	643 100	66 008 900		429 506 700			833 280
				7 687 900		39 534 900			3 456 900					265 136 800		21 534 500		66 008 900		429 506 700			833 280
				11 810 300	11 810 300	44 534 900	44 534 900	3 456 900	3 456 900	414 200	414 200			265 565 100	265 565 100	22 177 500	22 177 500	66 008 900	66 008 900	429 506 700	429 506 700	833 280	833 280
				4 687 900		39 534 900			3 456 900					265 136 800		21 534 500		66 008 900		429 506 700			833 280

N.º	DATA	MOVIMENTO	CAIXA		BANCO		CUSTEIO		CULTURAS		CONTAS CORRENTES		CRIAÇÃO BOVINA		CRIAÇÃO SUINA		INVENTARIO		IMMOVEIS		CAPITAL		OBSERVAÇÕES	
			DEBITO	CREDITO	DEBITO	CREDITO	DEBITO	CREDITO	DEBITO	CREDITO	DEBITO	CREDITO	DEBITO	CREDITO	DEBITO	CREDITO	DEBITO	CREDITO	DEBITO	CREDITO	DEBITO	CREDITO		
		Saldo de dia 31 de Janeiro 1940	832 280 000		7 627 200		39 534 900	3 456 900		416 200			265 136 200		21 534 400		66 008 900		424 504 700				832 280 000	
1		Atipico de Santa Marina - farmacia	51 700		51 700			51 700																
2		Joachim de Moraes Silva - pensão de Sr. Grande	35 000		35 000			35 000																
3		José de Moraes e Cia - Santa Marina - despesas farmacia	66 300		66 300			66 300																
4		J. de Moraes e Cia - Santa Marina - despesas diversas	124 700		124 700			124 700																
5		Alumni e Cia - Santa Marina - farmacia	3 963 500		3 963 500			283 500		2 487 000			243 000				180 000				470 000			
6		J. de Moraes e Cia - Santa Marina - pensão Sr. Grande	38 200		38 200			38 200																
7		J. de Moraes e Cia - Santa Marina - despesas diversas	17 000		17 000					17 000														
8		Magalo de Moraes e Cia - Santa Marina - despesas diversas	129 500		129 500			129 500																
9		Joachim de Moraes e Cia - Santa Marina - material farmacia	17 100		17 100			17 100																
10		J. de Moraes e Cia - Santa Marina - farmacia	143 000		143 000								73 000			70 000								
11		Alumni e Cia - Santa Marina - material	100 000		100 000			100 000																
12		Alumni e Cia - Santa Marina - material	6 000		6 000			6 000																
13		Alumni e Cia - Santa Marina - material	115 700		115 700			115 700																
14		J. de Moraes e Cia - Santa Marina - despesas diversas	12 400		12 400																			
15		Alumni e Cia - Santa Marina - material	25 000		25 000								25 000											
16		Alumni e Cia - Santa Marina - material	27 000		27 000			27 000																
17		Alumni e Cia - Santa Marina - material	109 000		109 000					109 000														
18		Alumni e Cia - Santa Marina - material	13 000		13 000			13 000																
19		Alumni e Cia - Santa Marina - material	2 242 000		2 242 000			2 242 000																
20		Alumni e Cia - Santa Marina - material	546 200		546 000			312 700		203 300														
21		Alumni e Cia - Santa Marina - material	11 200		11 200			11 200																
22		Alumni e Cia - Santa Marina - material	225 000		225 000			225 000																
23		Alumni e Cia - Santa Marina - material	460 000		460 000								460 000											
		Saldo de dia 28 de Fevereiro 1940	842 345 300		7 827 200		39 534 900	7 827 200		3 230 500			265 917 200		21 616 800		66 188 900		430 276 700				832 280 000	



N.º	DATA	MOVIMENTO	CAIXA		BANCO		CUSTEIO		CULTURAS		CONTAS CORRENTES		CRIAÇÃO BOVINA		CRIAÇÃO SUINA		INVENTARIO		IMMOVEIS		CAPITAL		OBSERVAÇÕES		
			DEBITO	CREDITO	DEBITO	CREDITO	DEBITO	CREDITO	DEBITO	CREDITO	DEBITO	CREDITO	DEBITO	CREDITO	DEBITO	CREDITO	DEBITO	CREDITO	DEBITO	CREDITO	DEBITO	CREDITO			
		Saldo 31/5/30	7.627,20	9.065,30	34.534,90		4.892,50		3.230,50				265.917,80		21.616,80		66.188,90		430.276,70				833.280,00		
14	26	Receita de 2.000		17,30																					
25	26	Deposito de 5.000 para caixa	5.000,00			5.000,00																			
26	26	Deposito de 12.444,50 para caixa	12.444,50				12.444,50																	12.444,50	Deposito de 12.444,50 para caixa
		Saldo	260.107,10	12.704,50	9.065,30	39.534,90	5.000,00	20.637,00	3.230,50				265.917,80		21.616,80	17,30	66.188,90		430.276,70				846.024,50		
				3.639,00		34.534,90		20.637,00		3.230,50			265.917,80		21.599,50		66.188,90		430.276,70				846.024,50		
			12.704,50	12.704,50	39.534,90	39.534,90	20.637,00	20.637,00	3.230,50	3.230,50			265.917,80	265.917,80	21.616,80	21.616,80	66.188,90	66.188,90	430.276,70	430.276,70			846.024,50	846.024,50	
		Saldo para dia 1 de março 1940	246.024,50	3.639,00		34.534,90		20.637,00	3.230,50				265.917,80		21.599,50		66.188,90		430.276,70				846.024,50		