

11

.....

.....

21

.....

45

12

26

1940 Deve Caixa

Set: 13	Transp de fls. 49 do Caixa n: 1		58021200
	a C. de Gado 1 couro vendido	20000x	
	a Officina benef. 1 sco. arroz	2000x	
	concerto 1 carroça	32500x	
	a Milho 71 sacos 17 13x500, 60 ks.	958500x	
	10 . . . 18x, 100 litros	180000x	
	72 " 60 ks. a 13x500 (-4500)	971000x	
	a C. Corrente recb. por c/ de M <sup>o</sup> Beraldo	1500000x	3664000x
14	a Officina madeiras vendidas	44000x	
	a C. Corrente Domingos D. Coletta		
	4 pagamento	720000x	
	a Milho 20 sacos vend. a 19x500-100 ks.	390000x	1154000x
19	a C. Empreg. a Anna Barbosa, 4 pag:		6000x
	a C. Corrente a Dr. Antonio J. Levy		
	4 pagamento		200000x
26	a Gastos Gerais de sellos vendidos	6500x	
	a C. Empreg. digo, recebido de		
	a Rendas Div. 1 carroça arca	3000x	9500x
29	a Milho de 50 pes. 17 a 19x500		975000x
30	a (Caixa) 1044 ks. adubo 17 a 450x	469800x	
	Adubo 490, farelo alg. a 151x40	74200x	544000x
	a R. Diversas recebido da floresta		19900x
Out: 1:	a Officina - 60 mto parrafo vend.		25000x
2	a Arrozal - de 1 sco 17 a Alvaro	25000x	
	a Officina - de benef. arroz "	2000x	27000x
4	a Milho - 2 sco. farelinho "		16000x
a jus. 2			64661600

1940 Haver

Set: 13	Transp de fls. 49 do Caixa n: 1		54917400
	de Officina pago frete, carvão coke	159100x	
	de C. Empreg. dinheiro adiantado a		
	João Pott	20000x	
	de C. Corrente Dr. Antonio J. Levy,		
	4 pagam: manteiga	239000x	
	de G. Gerais pago manteiga Nestlé	99700x	
	de Adubos pago frete adubo Sachina	175400x	693200x
14	de C. Corrente Dr. Antonio J. Levy		
	4 pag: frete adubo Sachina	25800x	
	de Tractores desp. viagem do Cassio	32500x	58300x
19	de Medicos Dr. Seb. J. Barros,		
	4 pagamentos		593000x
	de C. Corrente Dr. Antonio J. Levy		
	4 pagam: camaradas	106300x	
	4 pag: frete carroça	11800x	
	4 pag: frete kerosene	68800x	186900x
26	de C. Corrente Dr. Antonio J. Levy		
	4 pag: frete desp. tambours		5500x
27	de G. Gerais pago sellos correio	32000x	
28	pag: 3,200 gr. barbante	55000x	87000x
Out: 3	de Officina pago parafusos	125300x	
	desconto	6300x	119000x
	de G. Gerais pago 1 livro ponto		15000x
	de Drogas pag frete 30 Tambours		43100x
4	de " 300 pes. cal		395800x
7	de G. Gerais 1 registro	80000x	
	1 junção	22000x	
	1 regador	18000x	120000x
	de C. Corrente Bco Commercial - dep.		5000000x
	a jus. 2		62233200x

1940 Deve

Cai-

1940

2  
Haver

Out: 9	De fls. 1	
	a C. Corrente - Bco. Commercial, ext. dep.	64661600
10	a Milho 60 pcs. amarellão a 15# (605)	1000000 ✓
12	a " 70 " "	900000 ✓
15	a " 70 " "	1050000 ✓
16	a Officina benef. 1 sac de arroz	2000 ✓
17	a Milho 21 pcs. amarellão a 19# (1004)	399000 ✓
18	a Anozal 140 " arroz a 30#	4200000 ✓

a transportar

73262600  
732626

Out: 9	De fls. 1		
	de G. Geraes pago Nestle, manteiga	41600 ✓	
	de C. Corrente Dr. Antonio J. Lemj		
	ny pag: manteiga Nestle	95600 ✓	137200 ✓
10	de C. Corrente " " fret. aguas		34300 ✓
	Dr. Kub. Lemj, ny pag:	1500000 ✓	
	Srl. F. Timirim, "	19000 ✓	
	de C. & Empreg. Franc: Tires	43600 ✓	
	Art. Tessatti	6000 ✓	
	João Silva-bah. "	206700 ✓	1775300 ✓
11	de C. & Empreg. João Pott, dinheiros		15000 ✓
14	de Officina pago a Somers-Schuckert		
	escovas p. motor		60800 ✓
15	de C. Corrente ny dep. Bco. Commercial	2500000 ✓	
	de Tractores ny pag: a Lyon & Cia.,		
	peças grade de discos	111800 ✓	2611800 ✓
17	de Officina 1 k. porcar 1/4	13500 ✓	
	2 5/16	24000 ✓	
	5 7/16	48500 ✓	
	de Milho 4,50 mt. correia 3"	31500 ✓	117500 ✓
18	de Drogas pag. frete oleo cui		184300 ✓
19	de C. Corrente Dr. Antonio J. Lemj		
	ny pag: 8 camaradas		110000 ✓
	de G. Geraes pag: 1 Terreira garage	6500 ✓	
	12 lampadas sobradas	32000 ✓	38500 ✓
	de C. & Emp. João da Silva bahiano:		
	ny pag: 38700		
	adiantam: 161300	200000 ✓	
	João Rodrigues, ny pag:	50000 ✓	
	a transportar	250000	67317900
		250	673179

Deve  
1940

Cai-  
ra

Haver

Out. 24	De fls. 2		73 262 600
	a C. Corrente a Elias Abrakão, 4 pag.		130 000 ✓
28	a Melito 29 sacos crystal 244000	696 000 ✓	
	31 " " 154000	465 000 ✓	1 161 000 ✓
29	a Benef. Cafe - 18 " beneficiados	18 000 ✓	
	Extorno 4 sacos	4 000 ✓	
	4 sacos beneficiados	4 000 ✓	26 000 ✓
31	a Rendas Div. recebido da horta		25 700 ✓
Nov. 4	a C. & Empreg. 4 pag. a Seb. Barros		42 000 ✓
	a Extorno lanc. a credito dia 23	1 800 000 ✓	
	a Arrozal 5 1/2 sacos arroz v. a 30H	1 575 000 ✓	
	a Melito 15 sacos cateto v. a 15H, 60%	225 000 ✓	3 600 000 ✓
6	a " 31 " " " 22H, 100%		682 000 ✓
7	a " 31 " " " 22H, "		682 000 ✓
8	a C. Corrente a Laurentino Fonseca		
	41 pagamento		8 000 ✓
10	a Rendas Div. rec. b. 1 carroca areia		6 000 ✓
	a Officina de 2 formas tijolo		30 000 ✓
	a G. Geraes de sellos vendidos	6 400 ✓	
	a Rendas Div. de areia vendida	6 000 ✓	124 000 ✓
26	a Col. & Emp. a Irma Barbosa		
	41 pagamento		9 000 ✓
	a Drogas rec. b. Dr. H. Levy		8 200 ✓
30	a Rend. Div. " da horta		71 800 ✓
	a Beira 2 sacos vendidos		147 400 ✓
Dez. 3	a Col. & Emp. a Conrado Schmidt		
	41 pagam.		32 500 ✓
	a Benef. Cafe rec. 12 1/2 sacos		12 500 ✓
	a transp.		
			79 949 100

Out. 19	Transporte	250 000	67 317 900
	de C. Empreg. Josi Barbosa m pag.	400 ✓	
	de C. Corrente Dr. Hub. Levy "	1 500 000 ✓	1 750 400
22	de C. Corrente Internat. Hawater		
	Export. C. m pag.		4 000 000 ✓
23	x de Arrozal 5 1/2 sacos vendidos	1 575 000 ✓	
	x de Melito 15 " cateto a 15H	225 000 ✓	18 000 000 +
24	de C. Corrente Dr. Antonio J. Levy		
	m pag. frete 4 sacos		19 000 ✓
25	de Caminhões m pag. frete graxa		570 ✓
26	de Beneficio de 4 sacos cafe benef.		4 000 ✓
Nov. 5	de Cafe pago frete amostra		6 600 ✓
	de C. Corrente Banco Commercial		
	deposito		190 000 ✓
	de Officina pago 1/2 dz. limas		73 000 ✓
8	de C. Corrente Dr. Antonio J. Levy		
	m pag. 120 sacos cal		357 200 ✓
12	de Officina pago 9 kg. porcas	94 500 ✓	
	de Sementes " 4 sacos sem. algodão	120 000 ✓	214 500 ✓
16	de C. Corrente Dr. Antonio J. Levy		
	m pag. camarada, 950		104 600 ✓
	m " 1 cabresto		18 000 ✓
	Dr. Hub. Levy m pag.		1 500 000 ✓
	de Col. & Emp. Jm. Santos		37 500 ✓
24	de Gastos Gerais pag. frete formica		26 500 ✓
	" " frete devol. tamb. form.		6 200 ✓
	de Col. & Emp. Eco. Bone - m pag.		500 000 ✓
27	de Drogas frete arseniato		17 500 ✓
Dez. 3	de Gastos Gerais pago vidros Costelano		45 000 ✓
	a transportar		
			79 703 600
			79 703 600

194 Deve

Cai-

7	Transporte		79949,100
9	a C. Corrente a Manoel Beraldo		
	p/ pagamento	663100 ✓	
	p/ aluguel parte anno	136900 ✓	800000 ✓
17	a Benef. Cafe 10 sacas beneficiadas		10000 ✓
31	a Rendas Div. recb. da horta		58600 ✓
	a Melho 20 sac. vend. a 26000		520000 ✓
	a C. Corrente a Manoel Beraldo pagº	43100 ✓	
	para acerto conta	81380800	
		313800	
		81694600	

1941

81694600

Jan. 1º	Saldo		960200
8	a Off. - de benef. 1 sac. arroz		2000
18	a C.C. - Dr. Ant. J. Levy p/ pagamento	96300	
	a Bco. Commercial n/ cheque	425000	521300
19	a C.C. - sellos vendidos		7000
20	a R.D. - recibido da horta		164400
27	a C. & E. a Anna Barbara - p/ pagº		8800
28	a R.D. - recibido da horta		140500
31	a R.D. - recibido da horta	28500	
	a A. & D. - recb. devol. da Coloni Cº	983300	
	a C.C. - recb. sellos vendidos	3300	
			1015100
			28193

a fev. 5

2819300

Flaver

1940

7	Transporte		79703600
	de Gastos Gerais - pago diversas mudancas		34600 ✓
10	de Officina - " 2 brocas		9500 ✓
11	de Criacao Gado - 5 v. vacinas e carbon		
	culo Symptomatico ✓		15000 ✓
17	de G. Gerais - pago Nestle, manteiga		171500 ✓
18	de Duogas - " parte arsen. e humbor		500000 ✓
	de C.C. - Dr. Ant. J. Levy - freta		15300 ✓
	de Caminhões - pago 1 accormeador		180000 ✓
28	de Laranjal - pago compra 1049 pes a 100		104900 ✓
31	Saldo		807344
			960200
			81694600

1941

Jan. 2	de Off. - pago freta ferro		3000
	- concerto 1 pulia		15000
7	de C.C. - Bromberg & Cia. - pago p/ fact.		310100
	de C.C. - pago 1 fechadura		5000
11	de C.C. - manteiga Nestle		125400
14	de C.C. - Bromberg & C. m pag. 4 dupl.		79800
15	de A. & P. - pago 5 dz. fivelas		17500
	3 " argolas		13500
18	de Laranjal - pago coroação 5321 laranjeiras		545300
20	de C.C. - S. Mot. Deutz Otto - m pagamº		51400
21	de Caminhões - pago a Deutz		34700
27	de C. & E. - m pagº 1 ferro pua		7500
	de C.C. - pago sellos portaes		36000
29	de C.C. - pago 120 pin. cal		100000
	pag. diversos	225400	325400
31	de C.C. - Hoerd. C. Josi Ley - m pag. importes		463000
	de C. & E. - Ho. J. Pais - dinheiros		100000
	a fto. J		2031600

1941 Deve

Cai-

1941

Haver

Fev. 2	De fe. 4		2819300/
5	recb. do Dr. Ant. J. Levy		133400/
7	recb. de 5 pacos arroz vendidos		1800000/
9	" " Alguado Feliz - gado		60000/
15	" " Maria do Santos 3 <sup>o</sup>	253000/	
	" " Antonio Berg 3 <sup>o</sup>	414100/	666100/
20	" devol. fute adultos		51400/
	" do Dr. Ant. J. Levy	6600/	
	" de Dominga D. Coletta	82000/	88600/
28	" da horta		33000/
	" madeiras vendidas		567000/
Março 7	" do Dr. Haubert Levy	15000/	
	" da horta	94000/	
	" de Cassio J. Barros	1100/	110100/
15	" do Dr. Frederico M. Kafers	585000/	
	" de sellos postaes vendidos	4000/	
	" de Anna Barbosa	10000/	599000/
20	" da horta w abacates	166000/	
	" sellos postaes vendidos	3000/	
	" do Sr. G. Feury	30000/	198000/

Fev. 2	De fe. 4		2081600/
5	pag. p's ceima, papel pautado		17000/
12	" a Trombete. Ferro		478900/
	" 2 Bonadous		20000/
15	" imposto vehiculos		910600/
	" material p. escriptorio		91000/
16	" imp. vehiculos de Dr. Antonio Jose Levy		318600/
	" a Silveira & Picinini		34000/
	" Jaeduzani	9000/	
	" Carandinas	422200/	
	" João Silva - Bahiano	110000/	541200/
20	" a Cia. Nestle, manteiga	100600/	
	" Ass. Citicola J. Paulo	120000/	220600/
28	" 29 maços pego p. Campo		92800/
	" telegrama p. Santos		2700/
	" 10 v. vacina p. porco	60000/	
	" 1 canica sal p. gado	72000/	132000/
Março 5	" Soc. Motores Deutz dupl. 30393		48910/
12	" frete sal grosso	103100/	448300/
	" " cruswaldiana	12500/	114600/
15	" manteiga Nestle	117400/	
	" sellos postaes	28000/	
	" pagamentos frets	83000/	228400/
20	" a João Tenorio (adiantam?)		5000/
31	" solda, carno oleo, carminhão	4000/	4000/
Abril 1 <sup>o</sup>	" 8 parafusos funda 60x8	32000/	
	" 1 cadeado	9000/	
	" 1,60 ms. Oleado	25000/	
	a fe. 6	34000	32000

a fe. 6

6575900

a fe. 6

34000

32000

5691200



1941 **Deve** **Caixa** **1941** **Flaver**

1941	Deve	Caixa	1941	Flaver
Maio 5	recab. 33 caixas laranjas a 24	6575900	Maio 5	De Jan. 5 34000
15	parafusos vendidos	66000	Abil	5000
18	sellos postais vendidos	1700		1 tijella 4000
	15,66 @ capados a 40#	626400		manteiga Nestle 167000
	12,38 @ " a 40#	493300	10	frete tambor Sunoco Motor Oil 18100
28	de J. Cassab & Cia., Rio Claro,	1121400	17	dinheiros a Joao Pott 20000
	ju. conta de algodao entregue	50000000	23	desp. viagem Latury, comilha 80000
Maio 7	recebido de Anna Barbosa	19200	28	coroacao 3264 laranjeiras a 4100 326400
	de 2 bois velhos vend.	940000		em deposito no Banco Commercial
	de sellos vendidos	4600		em C. S. Antonio J. Levy, 4 parte
17	6 1/2 caixas laranjas	13000		algodao Sao Francisco 14000000
				em dep. idem, Dr. Huberto Levy,
				idem Bombocade 7.800000
				em pag. dinheiros idem, idem 2.200000
				10000000
				" manteiga, digo, camaradas
				" Sao Francisco 87500
				" Progasil Ltda. 50 latas Cuswaldina 161000
				em deposito Banco Commercial 25000000
			30	149248500
				pag. coroacao 6.563 laranjeiras a 4100 656300
				a Dr. Huberto Levy, 77 unidades 1000000
			Maio 5	1656300
				concerto caminha Deutz 30000
				concerto camera de ar 3000
				parte pneumaticos 500000
				dinheiros a Paulo Hillalta 50000
			10	582000
				1 caixa parafusos 12000
			17	63700
				camaradas S. Feo Dr. Ant. Levy
				ao Dr. Huberto Levy 396000
				a Silveira & Piccinini 9000
				a Carlos Espanhol 12800
				a transportar 417800
				57940200
	a transportar	58757600		

208.364

57282500

1941 Deve

Caixa 1941

Haver

Maio 17	Transporte		58757600
26	recebido de 1 carro à Estação		5000
28	da horta n. data	21500	
	de L. Damiani 35 carr. avia	150000	171500
31	de madeira n. Oficina		3000
	retirado do Banco cheq. 69180		100000
Junho 6	receb. p. venda 1 carro milho		59936100
10	de Manoel Bezado		200000
14	do Dr. Huberto Lem	60000	262500
	do Dr. Frederico M. Soares		
	cheg. 129378 p. Des. do Estado	1125000	1185000
a transportar			61583600

Maio 17	Transporte	417800	57940200
	pag. a Paulo Sillalto	100000	
	a Marcelino Fernandes	7700	525500
22	2 buchas p. a. trolly	16000	
	concerto 1 eixo trolly	5000	
	frete	20000	
	3 meios de sola	165000	
	manteiga Nestle	49000	
	1 novello linha celeiro e cera	17000	
	a Bromberg & Cia. 1 lba. fity	95600	
	16 limas triangulo	50000	
	4 tubos pasta Felio p. rato	24000	441600
31	frete adubo 107 farello		
	algodão	217000	
	frete oleo cru	78300	295300
Junho 6	mechanico Otto Deutz		592026
9	frete 400 sac. farello algodão		320000
10	frete amendo Dr. Antonio		443800
11	a J. D. Indria & Simões, pe		13000
	cas de bulhador de milho	166000	
	3 regadores p. replantas	54000	220000
13	a Cia. Nestle, manteiga		41000
14	material p. encanamento		27000
16	frete farello algodão - adubo		466000
20	30 rolos papel hygienico	45000	
	1 separador	10000	
	1 cr. placas p. solda	40000	
	a Bromberg & C. 5 ml. para fita	42100	
	1 k. estanho	55000	
a transportar		192100	60733400

1941 Deve		Cai-ra		1941		Haver	
Junho 20	Transporte		61 583 600	Junho 20	Transporte	192 100	60 733 400
25	De 6 porcos magros vendidos 7/2 @ toucinho v/a 384	180 000	465 000	21	pagº 1 k. solda forte ao Dr. Huberto Levy	22 000	214 100
30	benef. 2 picos arroz vendas frutas na horta	4 000	17 700	25	a St. Francisco Firmão	200 000	365 000
Julho 12	carretos de St. Bertagna e outros		60 000		frete ferro Bromberg & C. n fact. D-8192	5 800	
16	desconto dupl. a Sr. Dr. Ant. Levy		14 300		ferro pº officina	239 600	245 400
19	recebido de Anna Barbosa		6 400		diff. pagº adubo farello de algodão		50 000
23	D. Colleta pº saldo e conta		55 000	Julho 12	pagº feitura 1 paco no Harro Alto	64 200	616 079 00
Agosto 15	de Comado Schmidt de Manoel Beraldo		10 800		pellos postas	2 100	66 300
	de 1 carreto caminhão		25 000	23	a Comado Schmidt n saldo	106 400	
	14,5 @ capado v/a 404		568 000		a Jose Storolli n saldo	17 600	124 000
30	de fello vendidos do Dr. Hub. Levy	5 000		Agosto 15	a João Barbosa	1 000	617 98 200
	da horta	11 800			a João Bakism	75 000	
	de 2.270 ks. supuriosf. vendidos	900 000			camarada Sr. Feo. Dr. Ant. J. Levy	4 200	
	1 ciclo usado batido	3 000			a Soc. Pot. Dutz. dupl. 31620	92 600	
	1 tomador velho vendido	4 000			carreto mudanca camarada	60 000	
	serviº officina	5 600			Cia Ind. Com.º Productis Slimmt.	40 000	
					concerto relógio do escriptorio	20 000	
					1 borrador	18 000	
					frete adubo	63 000	
					caminhão mudanca J. Diuri	300 000	673 800
				30	diff. imposto territorial Sr. Feo		
					f. c. Sr. Antonio J. Levy	100 000	
					com. camara ay caminhão	4 500	
					frete 15 000 Es. farinha ouso	478 500	
					adiantamento a João Tenorio	50 000	
					João Pott	200 000	
					pagº desp. embarque café	2 000	
					a transportar	835 000	62472000
	a transportar	970 400	62985800				

1941 Deve		Cai- 1941	
Agosto 3	Transporte	970400	62985800
	para aceitar fuch do mez		970400
Set: 2	recebido de 1 carroto B. Claro	15000	63956300
	de Battista Bottem	15000	
	da Fioseda Limitada	2800000	2830000
16	retirado do Banco p <sup>a</sup> sup <sup>a</sup> pagamentos		1000000
20	recebido Sello vendido		4700
30	" devol. fute adubo		84000
	" de 1 concerto officina		83000
			679529
a transportar			67957900

1941		Haver	
Agosto 31	Transporte	835000	62472000
	pag <sup>a</sup> mudanca administrador	400000	
	diff. imposto territorial	10000	1245000
Set: 1 <sup>o</sup>	1 par Leucas	12500	63717000
	1 martello	25000	37500
6	a Nestle, manteiga		52000
20	camarada S. Francisco	82400	
	frete S. Francisco	17000	
	m pagam <sup>o</sup> Jose Moreira	49500	
	" " Dr. Huberto Levy	500000	
	" " Jose Pires	23100	
	" " Joao L. Franco	18000	
	" " Antonio Augusto	30400	
	" " Jose Berg	2900	
	" " Antonio Moreira	100000	823300
22	mudanca Camargo	113000	
	sello postas	20000	133000
26	3 ks. alvacade	45000	
	1 pacote azul	7500	
	1 " seccante	1200	
	1 brocha	8000	61700
30	1 b. semonte eucalypto	130000	
	concerto camara de caminha	7000	
	por 1 camara de ar	90000	
	1 metro p <sup>a</sup> Joao Tenorio	23000	
	a Joao da Silva	900	250900
	frete amoda, capi p <sup>a</sup> Santos	9900	65025400
	encamador reforma calhas		
	do sobrado	100000	
Out: 9	a transportar	109900	65075400

1941 Deve

Cai-

1941

Haver

Out. 9	Transporte		67957900
14	recibido de J <sup>e</sup> Felix 5 diarias arados e roca		60000
15	pela venda de 3.245 lbs. grama	551000	
	venda dahorta	61400	612400
16	pela venda de 1 pneu velho		50000
21	" " 1 canoça arca	5000	
	de 1 telephonema a Rio Claro	1500	6500
22	concerto cammista gramairo (offina)	10000	
	a João Ferraz		
	4 pagam <sup>o</sup> adubo e pemente	323200	
	a Sebastião de Barros		
	4 pagamentos	40000	
	a Anna Barbosa		
	4 pagamentos	2700	275900
			68962700
	a transportar		68962700

Out. 9	Transporte	109900	65075400
	pag <sup>o</sup> 100 lampadas Philips de 25 W.	150000	
	manteiga a' Cia. Nestle	42000	
	2 lbs. tinta p <sup>a</sup> solerado	12000	
	24 lampadas Philips 100 W.	68000	
	dif. frete amostas	3600	385500
10	concerto pneumático cammista		9500
18	a João da Silva, adeantado		50000
21	2 cotovelos 3/4	5000	
	1 Tee 3/4	3100	
	1 bola 3/4	12000	
	1 uniao 3/4	9000	29100
27	6 pacos pemente algodão a 50#		180000
28	frete 2 tambores fumicida		32500
30	de Dr. Antonio J. Lutz:		
	m pag <sup>o</sup> frete adubo p <sup>a</sup> J. Fee.	69000	
	idem lamara das " "	32400	
	de Ymaões Picotti:		
	m pagamentos sola	154500	255900
31	de Paroli & Lenioni:		
	m pagamento		105000
Nov. 15	pag 9 mts. corraia 5" p. 4 dobras	243000	66122900
	1 par de buchas	10800	
	frete 1 peça	5100	
	frete Franklin	28300	
	" fumicida	5700	
	sellos postaes	25000	
	1 litro tinta Pelikan	17000	
	5 folhas mata-borrão	5000	
	a transportar	339900	66122900

1941 Deve

Cai-

1941

Haver

Nov: 15	Transporta		68962700
	39 sacos de milho vendidos de 60 lbs.	630 000	
	recebido de pellos vendidos	11 000	641 000
	de 10 sacos milho crystal a 184	180 000	
	de 46 1/2 " " " a 184 500	854 000	
	da fronta	57 800	1 091 800
			70 695 500
Dez: 4	conceito cominhão guameiro	8 000	
	de 70 sacos milho cateto 17 a 154	920 000	
	de 74 " " crystal 17 a 184	1 354 000	2 282 000
17	de pellos vendidos	12 800	
	da Sul America acc. Polimbo	64 000	76 800
20	a Dr. Antonio Jose Levy e pagamento		211 500
31	recebido de 24 fardos grama vendidos	117 000	
	1 carrocinha areia	3 000	
	venda da fronta	22 800	142 800

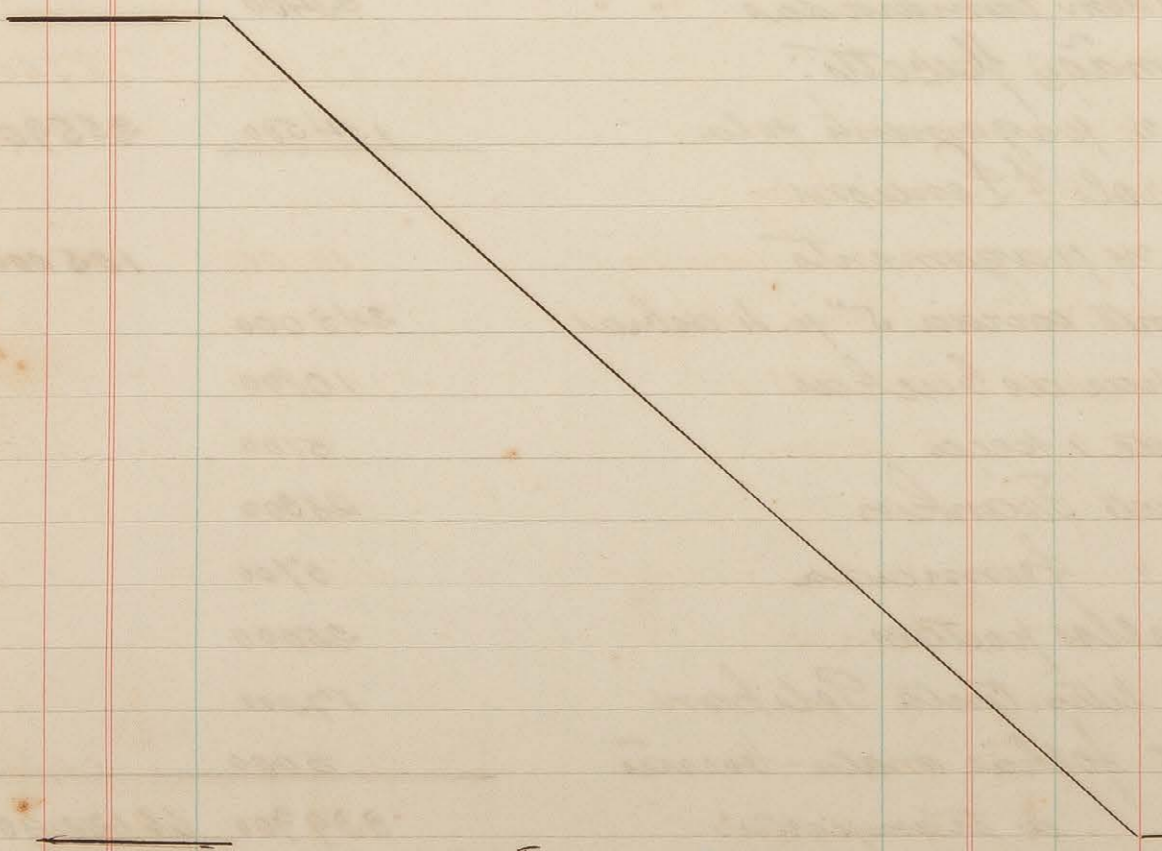

a transportar

73408600

Nov: 15	Transporta	339900	66132900
	pagos diversas miudezas	71 900	
	1 chuveiro	12 000	
	3 cotovellos	9 000	
	1 Tee	3 500	
	2 registros	20 000	
	1 lata Filit	40 000	
	1 tapete borracha	15 000	
	4 macanetas	18 000	
	2 1/4 74000 - 2 cotovellos 64 - 1 uniao	16 500	
	de Dr. Antonio J. Levy		
	e pag: frete Franklin	28 300	
	de Silveira e Picamini		
	e pagamento	26 000	
	de Dr. Humberto Levy		
	e pagamento	100 000	
	de Joao da Silva		
	e pagamento	87 500	787 600
30	pagos 4 linhas de 9"	32 000	
	de Dr. Antonio J. Levy		
	e pagam: frete adubo	10 100	
	de Soc. Nectores Dutz Otto Leg:		
	e pag: fact. 573	104 000	146 100
Dez: 10	pagos 12 fcs. para ferro		64 156 600
	Dr. Antonio Jose Levy		3500
	e pagamento frete madeiro	460 500	
	a Alcides Oliveira	40 000	
	Dr. Humberto Levy		
	e pagamento	1 000 000	1 500 500
	a transportar		68 660 600

1941 Deve

Cai-

ra

Flaver

1941  
 Dez. 14 De fes. 11  
 31 recebido de diversos

73408 600  
 79500

1941  
 Dez. 14 De fes. 11  
 pago 1 T<sup>3/4</sup>

1 barrica grampop 3000  
 8 latas tinta verde 242500  
 1 este 41 fornecim. manteiga 49000  
 2 dz. lapis a 4500 9000  
 ao tamoeiro Andre Graf 381200  
 1 vaqueta 42 ks. a 3+ 126000  
 1 tapa 20000  
 4 dz. fivelhas 20000  
 1 novelo tinta S. Jorge 15000  
 1 freio p.º cavallo 18000  
 50 ks. corrente 400000 1325700

31 a Nuno P. Silveira 150000  
 a Joao L. Franco - adiantamento 10000

Deposito no Banco em 11/9 2800000 2960000  
 Balanco 541800  
 73488100

1942  
 Jan. 31 Saldo em caixa 541800

31 de 2 carneiros vendidos 33900  
 recebido de diversos 136000  
 " pela venda de milho 682500  
 " p. venda 2 toneis 1600000  
 " " 6 caçadores 1480600 3933000

a fs. 13  
 4474800

1942  
 Jan. 31

pag. a Joao L. Franco 26500 ✓  
 a Joao da Silva 100000 ✓  
 a Pedro P. Ribeiro 100000 ✓  
 a Martin Jonetti 25000 ✓  
 adiantam. a Joao da Silva 80000 ✓  
 pag. a Lazaro de Almeida 11500 ✓  
 Roberto e P. Ribeiro 30000 ✓  
 Mauricio Ferro 33200 ✓  
 Francisco Sires 33500 ✓  
 Antonio Augusto 100 ✓  
 a Goncalves Neg. e Annunci 727500 ✓  
 a fs. 13 1192300

1942 Deve

Cai-

Jan. 31	De Jus. 12	4474800
		4474800

1942		4474800
Fev. 1.º	Saldo m. data	2886800
15	recebido do Dr. Ant. J. Levy (Ezequiel)	35000 ✓
	a Dr. Frederico de Kafus - 2º pagamento	1100000 ✓
	recebido de 3º sacos de milho	502500 ✓
	" de 6 carroças arica	26000 ✓
	" de 1 pec. feijão	35000 ✓
	" de 80 caixas de bacatas	480000 ✓
	" renda da horta	36400 ✓
	" venda 9 cabeças gado	1000000 ✓
	" id. 3 capoadas a 424 @	714000 ✓
		3928900 ✓
a transportar		6815700

1942

Haver

Jan. 31	De Jus. 12	1192300
	49. folhas pagam. a typographia	43000 ✓
	caixa postal Cordões	36000 ✓
	caixa Nestlé manteiga	37000 ✓
	12 folhas 50x60	174000 ✓
	material 1.º escriptorio	18000 ✓
	tel. Sr. Gertrudes	10500 ✓
	frete retorno tambor de fomicidã	3200 ✓
	20 ms. marqueira	80000 ✓
	concerto A Pneumático	2000 ✓
Balanco		1588000
		2886800
		4474800

Fev. 15	Dr. Neuberto Levy: 1.º pagamento	1000000 ✓
	Silveira & Piccirilli: 2.º pagamento	8500 ✓
	Dr. Ant. J. Levy: 2.º pag. fret. feno	6400 ✓
	id. Franklin	56600 ✓
	id. camaradas 3.º	17000 ✓
	João Fenas: 2.º pagamento	35000 ✓
	Roberto P. Ribeiro	1400 ✓
	Franisco Bore: adiantamento	50000 ✓
	Luz Sciolin	50000 ✓
	Marinho Zanetti	20000 ✓
	João da Silva	250000 ✓
		1491900 ✓
28	Paulo Villalta: 2.º pagamento	500 ✓
	Henrique Riquena: adiantamento	40000 ✓
	Laurentim Amica: 2.º pagamento:	
	2 sacos de açúcar	162000 ✓
	2.º pagam. Nestlé-manteiga	4500 ✓
a transportar		247500
		1491900



Deve  
1942

Cai-

1942

Haver

6 Fev. 28	Transporte		6815700
	recebido da officina	13000 ✓	
	Luiza Anna Magnais - pagamento	2600 ✓	15600
			6831300
Março 15	2 saccos de melo	26000 ✓	
	1/2 carro id. a A. Slops	100000 ✓	
	77 ks. melo vendido	16600 ✓	
	5 saccos melo vendidos	72500 ✓	
	3 cargueiros idem	45000 ✓	
	5 canas idem Sag. S. Jeronymo	1000000 ✓	
	1/2 " "	90000 ✓	
	14 caneiros vendidos	140000 ✓	
	1 carroça de areia	3000 ✓	
	A ks. jammais velhos	3200 ✓	1496300
30	a Dr. HeuBERT. Levy - 4 pagam.º	200000 ✓	
	recebido de seller vendidos	12500 ✓	212500

a fls. 15

8540100

6 Fev. 28	Transporte		247500 ✓	1491900 ✓
	pagos extintores fogo "Contra"	678000 ✓		
	fuel do pacto Jeca tractor	5100 ✓		
	Almeida & Cia pagamento	1021300 ✓		
	Promberg & Co. idem Ferro	301200 ✓		
	pagos coroaçao 10.167 laranjeiras	1016700 ✓		
	" 120 latas "Cruwaldina"	720000 ✓	3989800 ✓	5481700 ✓
Março 15	pagos coroaçao 313 laranjeiras	31300 ✓		
	" 20 v.º vacina S. Francisco	120000 ✓		
	" 1 seringa p.º injeccoes	24000 ✓		
	" 1 caixa de 6 agulhas idem	24000 ✓		
	" material p.º asenjetorio	14000 ✓		
	" manteiga Nestle	36000 ✓		
	" solda do sino da officina	260000 ✓		
	" 1 copiador p.º cartas	35000 ✓		
	Progasul Ltda. pag.º mensal	720000 ✓		
	Adolfo de Carandina pagamento	289500 ✓		
	Dr. HeuBERT. Levy	418000 ✓		
	Dr. Antonio J. Levy	5500 ✓		
	João Ferraz	30000 ✓		
	Jose Olivatto adiantamento	100000 ✓		
	Luiza de Magnais	50000 ✓		
	Securicio Ferro	80000 ✓	2157300 ✓	
30	pagos 1 k. porcas 1/4	30000 ✓		
	1 " 3/6	28000 ✓		
	2 " 3/8	50000 ✓		
	2 " 1/2	40000 ✓	148000 ✓	
	pagamentos a empregados	129200 ✓		
	Maxim de adiantamentos	400000 ✓	677200 ✓	
	a fls. 15			8316300

Deve  
1942

Caixa  
1942

Flaver

Abil 15	De fe. 14	8540100	Abil 15	De fe. 14	8316200
	recebido 1 benef. arroz	2000/		pag 13 v. vaccina agrobacterina	75000/
	" 2 engradações	12000/		9/2 mts. carneio de 4"	171000/
	" 1 sacco arroz	35000/		1 par buchas	20000/
	de 58 saccos de milho vendidos	897500/		110 saccos favello trigo	232000/
	de 9 " idem	120000/		10 encladas 2 curas	180000/
	de sellos vendidos	10600/		6 enclados	102000/
30	Adol fto Curamirna - pagamento	278100/		5 encladas "Tira Fogo"	80000/
	48 pen milho cristal - J. Barbosa	861000/		2 baixeiros	30000/
	10 " " amarellão - J. S. Barros	540000/		1 colchão baixeiro	12000/
	1 sacco feijão vendida	35000/		2 caboões	6000/
	recebido remia da horta	40200/		5 latas tinta a 1.50	22000/
Maio 5	recebido concerta Charret - Perin	12000/	30	imposto vehicular	156000/
	Benef. 1 sac arroz	2000/		Dr. Antonio Jose Levy	
	5 saccos v. João Solite	1181200/		dir. 1 pag. camaradas - J. S.	900/
	de sellos vendidos	6900/		1 pag. imposto vehicular	102000/
	de 5 saccos areia	16000/		Dr. Heubert Levy	
	remia da horta	54400/		1 pag. imposto vehicular	34000/
	20 saccos milho v. J. Fonseca	260000/		1 pag. 1 v. adorado	1000000/
	40x id. cristal - J. S. Barbosa	580000/		João Ferraz - adiantamento	100000/
	20 " amarellão - Martinho Barros	410000/		João Sires	100000/
	121 " " - J. S. Barros	166000/		Alvaro P. Silveira - pagamento	31700/
			Maio 15	Dr. Heubert Levy	1000000/
				Dr. Ant. J. Levy - 1 pag. camaradas	74600/
				pag. fut. furo mach. fucar carna	8100/
				500 javarimim C. Schmidt	50000/
				2 Jacás trançados	5000/
				100 laranjeiras coroadas	10000/
				fret. 1 peça caminhão	6200/
				a fe. 16	1150900
	a fe. 16	2688500			10750800

Abil 15	De fe. 14	8540100	Abil 15	De fe. 14	8316200
	recebido 1 benef. arroz	2000/		pag 13 v. vaccina agrobacterina	75000/
	" 2 engradações	12000/		9/2 mts. carneio de 4"	171000/
	" 1 sacco arroz	35000/		1 par buchas	20000/
	de 58 saccos de milho vendidos	897500/		110 saccos favello trigo	232000/
	de 9 " idem	120000/		10 encladas 2 curas	180000/
	de sellos vendidos	10600/		6 enclados	102000/
30	Adol fto Curamirna - pagamento	278100/		5 encladas "Tira Fogo"	80000/
	48 pen milho cristal - J. Barbosa	861000/		2 baixeiros	30000/
	10 " " amarellão - J. S. Barros	540000/		1 colchão baixeiro	12000/
	1 sacco feijão vendida	35000/		2 caboões	6000/
	recebido remia da horta	40200/		5 latas tinta a 1.50	22000/
Maio 5	recebido concerta Charret - Perin	12000/	30	imposto vehicular	156000/
	Benef. 1 sac arroz	2000/		Dr. Antonio Jose Levy	
	5 saccos v. João Solite	1181200/		dir. 1 pag. camaradas - J. S.	900/
	de sellos vendidos	6900/		1 pag. imposto vehicular	102000/
	de 5 saccos areia	16000/		Dr. Heubert Levy	
	remia da horta	54400/		1 pag. imposto vehicular	34000/
	20 saccos milho v. J. Fonseca	260000/		1 pag. 1 v. adorado	1000000/
	40x id. cristal - J. S. Barbosa	580000/		João Ferraz - adiantamento	100000/
	20 " amarellão - Martinho Barros	410000/		João Sires	100000/
	121 " " - J. S. Barros	166000/		Alvaro P. Silveira - pagamento	31700/
			Maio 15	Dr. Heubert Levy	1000000/
				Dr. Ant. J. Levy - 1 pag. camaradas	74600/
				pag. fut. furo mach. fucar carna	8100/
				500 javarimim C. Schmidt	50000/
				2 Jacás trançados	5000/
				100 laranjeiras coroadas	10000/
				fret. 1 peça caminhão	6200/
				a fe. 16	1150900
	a fe. 16	2688500			10750800

1945 Deve

Caixa 1947

Haver

1945 Deve		Caixa 1947		Haver			
Maio 15	De fes. 15	2688500	11371500	Maio 15	De fes. 15	1150900	10750800
31	76 a Antonio Pitelli pagamento recebido de M. Barros 0/10 deos milho amarellão	45000	2733500		desolvido a Int Guadagnini	10000	
	recebido de 1 carg. milho vendido " J. Barbosa 0/30 - saccos milho amarellão	130000		176	Jose Sius adiantamento	100000	
		13200		212	Luiza N. Magnais "	100000	
		390000		156	Jose Rocha Filho "	50000	
	31 a Leonardo Murer pagamento recebido carreto 50 deos de milho de 500 tijolos	120000	653200	213	Mauricio Ferro "	100000	
Junho 15	retorno frete Paulista	50000		171	Antonio Kloss "	50000	
	26 deos milho amarellão 0/1 a H. Fior 13#	30000		195	Moares B. Silveira pagamento	100000	
	recibo de H. Fior 0/25 idem carreto 15# de Campos Netto e cia 50 id. amarellão a 15#	8100				19600	
	de J. S. Barbosa 40 deos id a 13#	325000		157	Francisco Bone . . .	700000	
	de M. Barros 15 " " a 14#	375000		119	Jose Paschoalotto " "	372800	
	de " " 12 " " a 13#	761800		173	Alberto Zanetti " "	299400	
		520000		193	João da Silva . . .	300000	
		210000		217	Martins Zanetti . . .	100000	3452700
		156000		31	198 Dr Antonio J. Levy pagamento custas a donrado Schmidt	16000	
					3 cotovellos 3/4 a 2500	7500	
					pagos sellos postaes	20000	
					" 10 blocos memorandums	40000	
					" 50 stampilhas p= recibos	35000	
					50 sellos educaçao	10000	128500
				Junho 15	a S. de Pacheco 100 deos farello	620000	
				73	Pedro Moriconi adiantamento	70000	
				193	João da Silva "	350000	
				94	David Barrosi "	150000	
					pago conchecto despacho cafe 1 fita p. machina	3400	
						14000	
				18	Banco Commercial matriz pagamento v/cheque de Campos Netto e cia a fls 17	761800	
						1969200	14332000
	a fls 17	2435900	14758200				

1942 Deve Caixa 1942

Junho 20	De fls 16	2 435 900	14 758 200
30	recebido vt laranjas pomar	8 400	2 444 300
201	de Francisco Pires pagº		
	1 burro (aleijado)	200 000 ✓	
201	vt pagamento	70 500 ✓	
	a H. Frederico M. Hoafers vt pagº		
	em cheque	770 000 ✓	
	a Banco Commercial "matriz"		
	cheque 546218	1 150 000 ✓	1 155 500 ✓
Julho 13	a Banco Commercial cheque		
	81494 para caixa	300 000 ✓	300 000 ✓
15	a Dr Antonio Jose Levy vt recebe		
	devolucao dif imposto cobrado a mais	66 000 ✓	
	a Dr Frederico M. Hoafers vt pagº		
	por conta	50 000 ✓	
	recebido de Jose Berg concerto de		
	1 carrocinha	140 000 ✓	
	p. renda de 37 cabeças de gado		
	a Alfredo de Lameca	9 000 000 ✓	
	10 sacos milho vendido a M. Barros	175 000 ✓	
	69 1/2 sacas medida " a A. Trvisan	260 600 ✓	
	66 " " " a A. Trvisan	247 500 ✓	
	4 3/4 carros milho " a Luiz Trvisan	825 000 ✓	
	" " " a Ant Bitelli	160 000 ✓	10 924 100 ✓
30 130	a Sebastiao de Barros vt pagº		
	por conta	100 000 ✓	
53	a Frederico Olivatto vt pagº	160 000 ✓	
230	a Fernando Nampa " "	130 000 ✓	
	recebido renda da horta	53 900 ✓	
	a fls 18	443 900	29 582 100

1942 Haaver

Junho 15	De fls 16	1 969 200	14 332 000 ✓
	pago caretto sibulhador	30 000 ✓	1 999 200 ✓
20 178	Honrique Riquena vt pagamento		
	- algodao - saldo.	8 500 ✓	
217	Martim Zanetti idem	11 000 ✓	19 500 ✓
30	Dr Antonio Jose Levy		
	- vt pagamento fornecedor S. Teo	6 000 ✓	
	pago frete vt tambore fornecida	27 000 ✓	
	1 kilo para fusos 15x16	42 000 ✓	
190	Jose Amaral de Amargo		
	dinheiro a deantado	60 000 ✓	145 000 ✓
Julho 10	Banco Commercial deposito	9 759 000 ✓	
15	Dr Antonio Jose Levy vt pagº		
	frete gado de Tatuhy	684 000 ✓	
	vt pagº camaradas S. Francisco	11 200 ✓	
	Donrado Schmidt, 980 jacasinhos a 1100	98 000 ✓	
	Jose Berchiari, corte 10 moeis	3 000 ✓	
	Sellos postaes	70 000 ✓	
	pago domador para amansar 1 burro	120 000 ✓	
	a Antonio Guadagnini, servico anexo	3 000 ✓	
	frete 25 saccos sal grosso	77 600 ✓	
	a São Paulo. Matto Grosso		
	25 saccos sal grosso	585 000 ✓	
	a fls 18	11 410 800	16 495 700 ✓

1942 **Deve** **Cai-za** 1942

Julho 30	De fls 17	443 900	29 582 100
	recebido de 6 canoas de areia	18 000	
	16 leitoes vendidos	240 000	
	sellos postas	5 200	
	da prefeitura devol. impo conservação estrada cobra-		
	- do a mais	516 000	
	de sellos vendidos	32 100	1 255 200
	<b>Recebido em Janeiro:</b>		
15/1	a Sr Antonio J Levy qd 155	155 500	
	de 1 capado vendido qd 74 1/2 ks	223 500	
	de 79 sacos milho vendido	1 635 800	2 014 800
	recebido pela venda 1 touro em Março, 15	460 000	
	a Sr Antonio J Levy recebi retorno		33 312 100
Agosto 15	frete Franckin	3 400	
	o pagamento	1 770 000	
1/30	Sebastião de Barros, o pagamento	96 800	
20/9	Anna Barbosa, o "	6 200	
25/8	João Tenorio adiantamento		
	a fls 19	1 876 400	33 312 100

Julho 30	De fls 17	11 410 800	16 495 700
	pagto a Eng. Baptista resto algodão	39 400	
	por 4 limas a 9#500	38 000	
	frete pedra mocho	29 700	11 517 900
	<b>pagamentos em Janeiro:</b>		
15/1	1 valvula p. caminhão	1 000	
	Bromberg & cia qd 193	690 300	
	Antoine Gross qd 192	2 367 300	3 058 600
	pagto p. uma carca	16 000	31 072 200
	frete a dubo Zanaga	54 000	
	" mudança colam	20 000	
	mechanico Magirus Daitz	275 000	
	frete carinho de mão	3 300	
	um regador	29 000	
	frete coadeiras	1 500	
	linha eleica a Guadagni	18 000	
	a Laurentino Lourea, 10 lhas soda	55 000	
	idem 1 sacco assucar U	81 000	
	" " refinado	92 000	
	a Irmaos Mirotti & cia		
	- 5 mecos de sola qd 7 ks a 8.500	316 500	
	3 cestas de Taquara	10 000	
25/8	João Tenorio adiantamento	1 000 000	
	o pagamento em		
	dinheiro conforme folha	1 313 600	
2/23	Francisco Bone adiantamento	195 200	
2/23	Lazarus Felicio (21/24)	100 000	
	de central electrica o pagto		
	em dinheiro	2 700	
	a fls 19	2 682 800	31 072 200

Deve

Cai-xa

Haver

1942

Agosto 15

do fs 18  
 de 4 carroças de areia  
 recebido de 3 ks farinha  
 da E Harget 125 ks capado  
 a doctores 125 ks  
 recebido concerto p. J. Battian  
 pagto beneficio 1/2 lico arroz  
 " concerto J. Battian  
 " Antonio Cardoso, 6 carritos  
 idem " 3 "

1876 400 / 33 312 100 /  
 12 000 /  
 11 100 /  
 500 000 /  
 500 000 /  
 10 000 /  
 1 000 /  
 90 000 /  
 18 000 /  
 9 000 / 3 027 500 /

31

recebido de Francisco Felix de 4 1/2 -  
 - diarias aração de terreno  
 de sellos vendidos  
 de 4 carros milho da J. Gomes  
 de campo Netto via 29,8 sacos  
 milho de boqui a 154  
 serviço da officina  
 da hortã

54 000 /  
 9 200 /  
 500 000 /  
 447 000 /  
 35 000 /  
 21 400 / 1 366 600 /

Set 15

de 100 carroças pedras  
 de Domingas D'boletta  
 de 1 carroça de areia

100 000  
 300 000  
 3 000

a fs 20

1103 000 37 706 200

Agosto 15

do fs 18  
 de Mr Herberto Levy. m pagamento  
 um dinheiro  
 de Mr Antonio J. Levy m pagto -  
 - camarada São Francisco  
 de Mr Antonio J. Levy, m pagto -  
 - frete 50 sacos de cal  
 m pagamento Oscar Franco  
 idem Joaq Francisco, cinto algodão  
 pago ao camarada entrega -  
 - do 2º burro

2682 800 / 31 072 200 /  
 1 000 000 /  
 77 500 / 3 760 300 /  
 87 500 /  
 5 900 /  
 20 300 /  
 120 000 /

31

imposto de caminhão  
 frete adubo zaraga  
 idem  
 idem 500 sacos fha de arroz  
 ordenado Zezindo  
 4,3 mts aram farpado (E. da andara)  
 1 alavanca ferro  
 2 molas para tesoura  
 12 jacas trançadas a 3500 Schmidt  
 idem a 37000

540 000 /  
 105 000 /  
 66 900 /  
 533 400 /  
 30 000 /  
 103 200 /  
 15 000 /  
 14 000 /  
 42 000 /  
 26 000 / 1 709 200 /

Set 15 258

José Amoral de amargo -  
 - adiantamento

300 000

233

Harzo Felicio, adiantamento  
 Pedro S. Ribeiro, m pagamento  
 Angelo Baptista "

10 000  
 16 700  
 29 700

217

Martins Zaneth "

30 000

212

Vinça Anna Magnan "

900 000

198

Jose Olivatto "

150 000

a fs 20

636 400 36 541 700

1942 Deve

Caixa

Haver

Set 15	De fev 19	402 000	37 706 200
	a Vendidos de José Levy - recebido -		
	- p. venda 1 termo em dinheiro a L. Souza	1 000 000	
265	a José Bianchini, p. pagamento	6 400	
239	a Antonio Augusto "	50 000	
212	a Jm. Jones Silva "	6 500	
209	a Anna Barbosa "	5 800	
	recebido de Augusto Martins -		
	de mandança	25 000	
	1 cabo machado	3 000	
	concurso de officina	4 000	
	de Antonio Farias, aração		
	3/4 de Xerras	90 000	
	p. venda de 500 ks supra		
	phosphato a 420#	210 000	
	idem 351 ks idem a 420#	147 400	
	idem 160 ks farinha asso	102 500	
	p. venda de 1 enchada	18 000	
	2 sellos vendido	1 600	2 073 200
30	de Irmaes Portella de 20.		
	- saccos milho	300 000	
	de Pedro Stocco, de 2 capados	534 000	834 000

a fev 21

40 613 400

Set 15	De fev 19	62 6400	36 541 700
288	Leandro da Silva p. pagamento	60 000	
	Dr. Roberto Levy "	1 000 000	
	Dr. Antonio José Levy, p. -		
	pagto camaradas S. Francisco	36 200	
	p. frete amendoim	11 700	
	idem pulverizador	3 700	
	Dr. Roberto Levy, p. pagamento -		
	- frete porcas p. São Paulo	7 1100	
	Eduardo Chalanowski -		
	p. pagto frete porco S. Paulo	15 800	
	pago frete remessa " "	78 100	
	" adubo Zanaga	31 400	1 944 600
30	p. pagamento 2 torneiras	20 000	
	idem material p. usipitais	46 000	
	pago sellos postaes	29 800	
	1 sela uzada	50 000	
	3 cabecoes	15 000	
	p. pagamento frete ferro	1 500	16 2300
Out 15	Dr. Roberto Levy, metade -		
	- frete favello trigo	12 000	
	p. pagamento em dinheiro	1 000 000	
	Dr. Antonio J. Levy, p. pagto		
	- camaradas São. Francisco	26 800	
	idem farsedais	38 000	
278	João Sciokin, dinheiro adiantado	20 000	
	p. pagamento em dinheiro	1 287 900	
305	Ueriano F. Alves, dinh <sup>o</sup> adiantado	10 000	
	p. pagamento	81 000	
	a fev 21	2 475 700	38 648 600

Deve

Cai-  
xa

Haver

Out	15	De fev 20		40 613 400
	265	a José Benchiari 1/2 pagamento	33 100	
	320	a Guido Buratto, 1/2 parte em 2000rs - adubo fanaga a 4400000 "2/3"	616 000	
		idem 5 sacos semente algodão "2/3"	116 700	
		idem 1/2 " arroz "1/2"	37 500	
	274	a José Berg, 1/2 pagº, 1/2 parte 2/3 - de 1.620 rs adubo fanaga a 4400000	475 200	
		idem 2/3 4 sacos semente algodão	93 400	
		recebido da horta	28 700	
		de 1 carroção areia A. Benchi	10 000	
		de 1 carreinha de areia	3 000	
		de 2 " lenha café	10 000	
		de 1 k milho 1/4 "ji Barbosa	300	
		de 2 sacos vendidos	12 500	
		p. venda de 1 enxadao	19 000	
		de 2 leitões vendidos	50 000	
		idem de 6/2 @ capado. P. Xocco	409 500	
		idem de leitões 2 fugos 1/4 a 2 faveira	105 000	2 019 900 ✓
	30	a Mr Frederico M. Bafnes - 1/2 pagamento	600 000	
		a Banco Commercial - cheque 84834 para caixa	400 000	
		recebido de diversos serviços "Tenois"	215 000	1 415 000 ✓
Novº	15	a Cauacetal - recebido de Abi-lio Fombaca 2733 m <sup>2</sup> lenha	512 000	
		a Officina - recebido de concertos	7 000	
		a Leiteo - 10 pacotes 1/4 a F. Poland	15 000	
		- milho 1/4 a empregados	365 000	
		a fev. 20	109 700	4404830

Out	15	De fev 20	2 475 700	38 648 600
	240	José Camargo 1/2 pagamento	20 300	
		pagº frete despacho Magirus	81 000	
		" favelle trigo	12 100	2 589 100 ✓
	30	305 Olexiano Alves, adiantamento	50 000	
		135 João Camargo, 1/2 pagamento	306 800	
		288 Leandro de Oliveira - adiantamento	150 000	
		305 Olexiano Alves, adiantamento	100 000	
		pagº frete 7 tambores oleo cru	44 900	
		idem adubo fanaga	53 300	
		" " Pileggi	117 400	
		" " "	43 500	775900 ✓
		Novº 15 2002 Eduardo Chotomewski:		42 013 600
		divº. g. entregamos empreg.	1000	
		pagº frete caminhão	9470	
		fontas de canhas	25000	
		contribuição á commiss- cão zeladora dos interesses dos agricultores	10000	
		pagº sellos 7000	4000	
		armazem paulista	1200	
		305 Olexiano Alves - adiantamento	6800	
		305 " 1/2 pagamento	1690	
		José Camargo - "	2000	
		Francisco Simões - "	300	
		314 João da Silva - "	10000	71460
		a fev. 22		42 013 600



1942 Deve

Caixa 1942

Haver

Nov. 15	De fe. 21	109700	4404830
	recebido de 2 saccações lanta café	5000	
	" " " parte venda casuers	6330	121030
30	1 <sup>a</sup> Sebastião de Barros - pagamento	4000	
	2 <sup>a</sup> Anna Barbosa	680	
	3 <sup>a</sup> Huberto Levy Jr. - "	2650	
	recebido de José Bottem & Si-		
	mão's impostos relativos ao		
	Tab. de Lot	318270	
	receb. de 150 saccos de milho		
	v/ as Semão's Humberto	255000	
	receb. de benefício	450	
	de 1 carroça de arca	300	
	de 2 noveltas vendi-		
	das a A. Carandina	50000	
	de 600 tijolos - D. Huberto	3600	
	de 2 tambores de óleo		
	queimados v/ a fe. Beraldo	20000	
	de Laurentino Fonseca		
	valor de 2 fencos de fogo	15000	
	receb. de Pedro Stoces valor		
	de 174 @ café	104600	774550
Dec. 31	receb. de 153 saccos de milho v/		5300410
	a Semão's Humberto	257500 ✓	
	receb. de 2 leitões v/ L. Fonseca	4500 ✓	
	" " Ho. Carandina	22000 ✓	
	13 Drago	26000 ✓	
	1 J. Rocha	1000 ✓	
	de arca vendida	700 ✓	
	a transportar	311700	5300410

Nov. 30	De fe. 21		4201360
	1 <sup>a</sup> pag.º em dinte. parte dupli-		
	cata Srd. Dal'has Lt. - adulo	600000	
238	D. Huberto Levy - pagamento	100000	
236	Dr. Antonio J. Levy - id. camara-		
	das da J. Francisco	6210	
305	Oleuciano T. Alves - a de antam.º	4310	
301	Martin Zanetti - "	2000	
303	Francisco Barre - pagamento	74290	
	v/ pagam.º frete saccaria	120	
	pag.º de saccos permente, algo da	7000	793930
Dec. 15	pag.º mecanico da Deutz com-		
	certo e feica do caminha	23490 ✓	
	pag.º frete poron p. Paulo	8450 ✓	
	1000 lbs. papel p. machina	6000 ✓	
	frete permente capim	3860 ✓	
236	Dr. Antonio Jose Levy		
	v/ pag.º dup. embarque poron	21000 ✓	
96	Fazenda Santa Maria		
	frete rede pacto 20 sacos bal	6320 ✓	
236	D. Antonio Jose Levy		
	pag.º caminha carret. poron	6000 ✓	
207	Eduardo Ho. Choloniewski		
	frete poron p. Paulo	1400 ✓	
	retorno tamb. fornecida	320 ✓	76840
16 238	Dr. Huberto Levy		
	parte frete Franklin	2460 ✓	
236	Dr. Antonio J. Levy		
	parte frete Franklin	2460 ✓	4920
	a transportar		5077050

1942 Deve

Cai-  
xa  
1942

Haver

Dez. 31	De fev. 22	311700	5300410
	recebido da conta	7860	
	a Angelino Cuciari		
	o pagamento	27140	346700
	recebido p. venda de 15 cabeças de gado	150000	
	recebido p. venda Curro "CACQUE"	30000	
	50 sacos milho v. J. Barbosa	87500	
	do Schmidt - sacas vendidas	2000	
	de 1 carroça de arca	300	
	a José Berg - p. pagamento	20000	289800
	recebido p. venda de 96 sacos de arroz		576000
			651291

Dez. 31	De fev. 22		5077050
	Banco Commercial		
	na depósito	200000	
	346 Luzero Felicio - ante adiantado	6000	
	" " " adiantado	4000	
	214 João da Felva " "	40000	
	308 Oleviano F. Alves " "	7000	
	213 Francisco Bone " pagamento	41230	
	gratificação: Humberto Lem Jr.	50000	
	Alvaro T. Oliveira	40000	
	José A. Camargo	30000	
	Antonio Peratto	20000	
	João da Ova Perce - caixa 226 cafeim	5620	
	7 liras de 6" p. officina	2100	
	3 " 10" "	3000	
	2 lb. flocas 38"	5600	
	castração de 1 cachorro	1000	
	ao tomador serviços amarrar		
	par 1 Curro	12000	
	a João Pott - 1 armazém par-fideiro	3000	470550
	difference somma fe. 21		71460
	Balanço		893850
			6512910

1943		6512910	
Jan. 1º	Saldo		893850
15	recebido p. venda 1 carroça arca	300	
	" n. parte v. casulo	4700	
	" fo. v. de 13 carroças fudra	1300	
	" " 112 sacos milho Palmeiras	165000	
	a fev. 24	171300	893850

1943			
Jan. 15	pagamento estampilhas p. recibos	2900	
	" p. sellos postais	3600	
	" a Antonio Peratto - p. saldo	16350	
	" a Ser. Bone - "	36000	
	Miura Anna Wagner - adiantamento	10000	
	a fev.	68840	

1943 Deve

Caixa 1943

Jan. 31	De fev. 23	171300	171300
	rec. de 10 kg. fecc. vendidos - F. V. M. R. O.	5820	
	Domingos Rampa p. pagam.:	73840	
	Severino Rampa "	53490	
	Sebastião Rampa "	4000	
	José Cerchiari "	2000	
	Sra. Anna Barbosa "	1690	
	Arnold. Riccardi "	34200	
	recabido p. 1 caveto Maado	650	175690

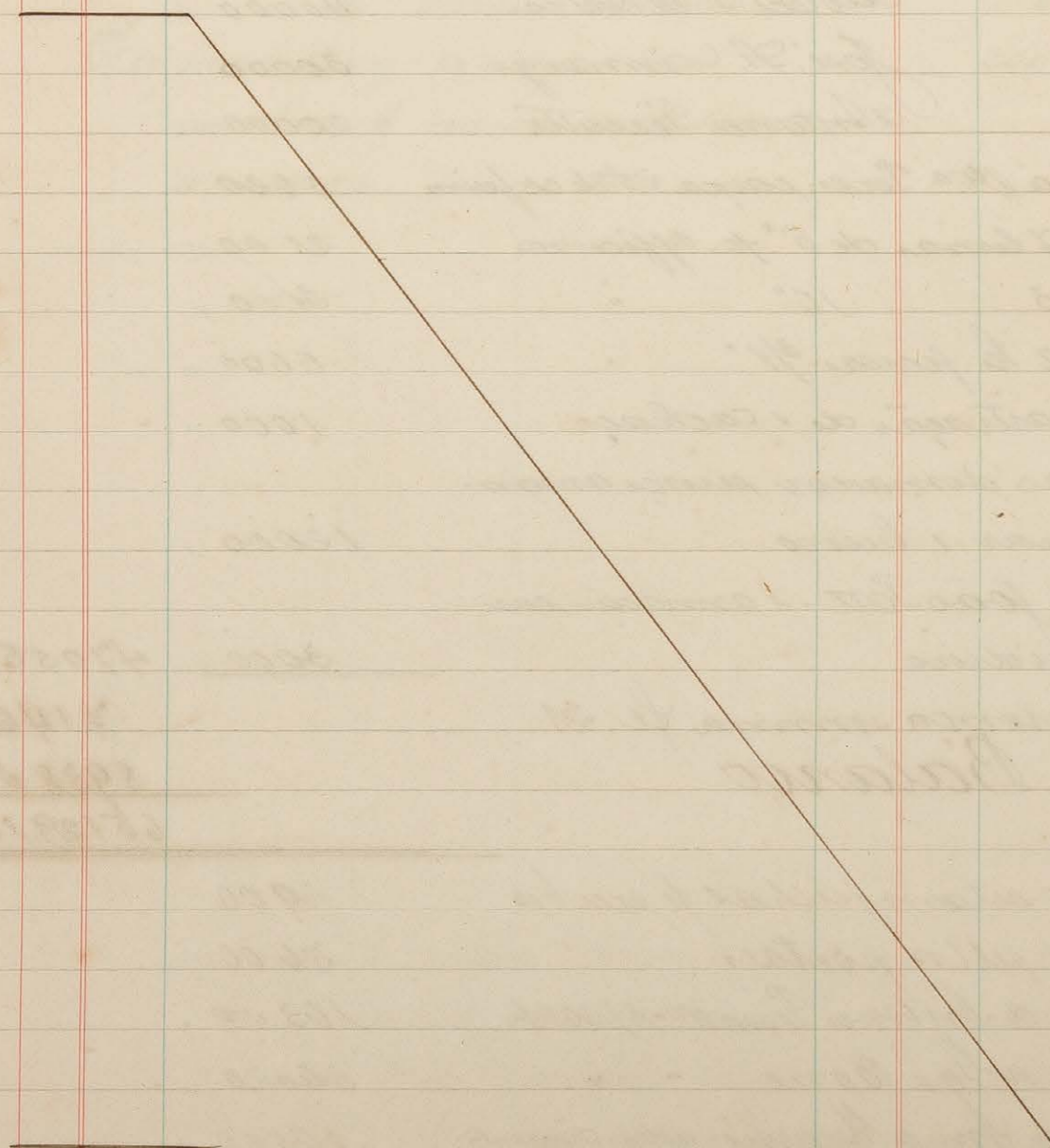

Jan. 25

346990

Haver

Jan. 10	De fev. 23	68870	
	José Oliveira - adiantamento	10000	
	Antonio Russ. "	1000	
	João da Silva. "	35000	
	Cláudio Alves. "	10000	
	Francisco Amis p. pagamento	2120	
	Lázaro Felício - adiantamento	6000	
	Luz Seidlin - p. pagamento	3340	
	Sebastião D. Oliveira - adiantamento	15000	
	Lázaro de Almeida "	5000	
	de Sr. Antonio José Levy:		
	p. pagam. camaradas Fco.	5330	
	id. p. frete fret. 16 capados de -		
	pacotes para Haues	11200	
	de Sr. Heilbert Levy:		
	p. frete fret. 1 capado p. Haues	400	
	de Banco Commercial - Limeira		
	m. depósito m. data	653250	
	pag. em balçoagem peça sarminhas	650	
	fret. cabn p. arados	150	
	" cours p. Rio Claro	541	
	castração de 4 leurn	8000	835180
	fret. 100 sacos farelo	1370	
	" disp. 28 capados Haues	19440	
	" " em baque fneis	1000	
	p. 1 sacco milho cristal	2500	
	corrente peça de buclador	400	
	fret. ferro	800	
	limas chatas Almeida Flin.	11500	34010
	Jan. 25		872190

31

Dev.º 1.º	De fev. 24		1240846
	recebido dahorta	5000	
	de canoça de arnia	300	5300
4	de sellos vendidos		1390
5	a Angel Baptista 4 pag.º 1 caneta	600	
	a Luiz Trevizan 4 pagamentos	1500	2100
15	a Camara Municipal Simoes		
	4 pagamentos	125990	
	a Pu.º de Bordeus		
	4 pagamentos	20400	
	a Sr. Antonio Jose Levy		
	4 pagamentos	118520	
	recebido p. 17 olett leitões refugos	21000	
	" madeira vendida	3800	
	" p. venda 2 sacos milho	4400	
	" dahorta	5850	329960

a fev. 26

1549590

Dev.º 1.º	De fev. 24		872190
3	de Dr. Humberto Levy		
	4 pag.º fret. Franklin	340	
	sellos corruis	2000	
	de Dr. Antonio Frei Levy		
	4 pag.º fret. Franklin	3600	
	6 vacas e 2 bovinos	17520	
	di.º fret. supra.	18700	
	pagos sellos postais	2000	
	2 toalhas fi. covinha	4200	
	Alcivam F. Lewis - adiantamento	500	
	pagos utiada contram.º confi.	100	
	armazenagem ferris officinas	50	
	recibo fret. cademerias	50	
	3 latas leit	12000	
	1 L. zona ara bico	2000	
	10 mts. tubo borracha	3000	
	estampas Pra	4000	
	Francisco Bone - 4 pagamentos	20000	
	Luiz Felicio - adiantamento	6000	96110
15	amsteris auxilio Fco Bone	20000	
	feg. 2 unites 4	2000	
	6 Es. preas	15920	
	2 m arculos	3800	
	2 latas tintos	1200	22920
	pagos 12 paus campis	1000	
	12 pausas orathem	3000	
	12 paus catn arath	9000	
	novell linha sellis	3000	160000
	a fev. 26	58920	968300

1943 Deve

Caixa 1943

Haver

Fev. 15	De fe. 25		1579590
	pag. coroaçã 2943 laranjeira 9,15		44110
	desp. viagem Americana	4000	
	1 sac. açúcar refinado	11000	
	1 caixa taxinhas	1000	
	2 cotovelos	600	
	empreitada limpa grama	9600	26200
Março 3	receb. fe. 07 de 81 cr. abacates	48600	
	id. 3 carroças de arca	900	
	1 cabuura fina	2000	
	renda da horta	2350	
	fe. 07 4 leit. Nival	20000	43850
8	de 2 teleph. J. Gertrudes	200	
	4 litros de leite	200	
	fe. venda de 1 touro	40000	40500

Fev. 15	De fe. 25	58920	968300
	extmo lançamento feitos		
	independentemente no debito	26200	
	idem como acima	44110	
	pag. coroaçã 2943 laranjeiras a 9,15	44110	
	pag. desp. viagem Americana	4000	
	1 sac. açúcar refinado	11000	
	1 ca. taxinhas	1000	
	2 cotovelos	600	
	empreitada limpa grama	9600	199540
	lute + tambr. fornecida		1810
17	a Sr. Hub. Luz - m. pagamento	20000	
18	de Francisco Amos - "	4000	
	de Cleoniano Alves - "	3340	
	de Sebastião Bueno - "	3000	
	de José Olivatto - "	4500	
	de Oliviano Alves - "	10720	
	de Ivan Silverio - "	20000	67560
Março 3	pag. desp. transporte alom bi-		
	jus fe. Americana		3100
8	aos Carandinas emprei-		
	tada de seu bar cacas na TETETA	20000	
	pag. fe. Edz. de ovos	1200	
	lute + tambr. de oleo	1670	
	luzes fe. missa na capella	5000	27870
10	m. pag. ordenado Sr. A. Barboza	5000	
	Pedro P. Ribeiro - adiantamento	6000	
	Francisco Bone - "	20000	
	a fe. 26-27	31000	1267180

a fe. 24

1764250

1943 Debe

Cai-  
1943

Haver

Maio 16	De fin. 26		1764250
	a Sr. Antonio José Levy		
	p pagamento	19650	
	receb. do produto venda		
	lanç. da Fca Fran. cin	300000	319650
Abril 10	de sellos postas vendidos	1010	
2	receb. p. venda de madeira refugo	10000	2010
3	"    "    63 ls. capado P. Stora	24800	
	de L. Fomica aluguel pasto	9600	
	a Sr. Antonio José Levy		
	receb. devol. pag.º a mai camarada	3100	37500
a fin. 28			2123410

Maio 10	De fin. 26	31000	126480
	Olemano F. Alves - adiantamento	5000	36000
16	pag. fret. despachos p. Pauls	10740	
	de Sr. Henrique Levy		
	p pag. fret. correia tractor	250	
	de Sr. Antonio José Levy		
	p pag.º camaradas Sr. 21100		
	"    fret. p. Pauls 13860		
	"    "    "    9800		
	"    dupl. Franklin 64120	108880	119840
18	p pagamento coroação de 497		
	laranjeiras a OS	15620	
	Lazaro de Almeida - p. pagam.º	2000	
	Miguelio Ruppelotto - "	680	
	Angelo Baptista - "	4000	
	Francisco Reis - "	3500	
	Francisco Rome - "	75500	101300
20	Honoracio Barbosa - p. pag.º Sr. Wald.	3000	
	Lazaro de Almeida - adiantamento	8000	
	Marcin Alviatto - "	12000	
	Sr. J. Hagnais - "	1000	
	José Alviatto - "	10000	34000
20	de Eduardo M. Chocomaniski		
	p pag.º fret. p. Pauls	4090	4090
Abril 10	pag.º fret. lanç. de Amencava		410
3	"    p. 1 cochonilha	250	
	"    "    1 unia	1000	
	"    "    11 ct. mangueira p.º com. Lido	1100	
	"    dup. fogão Daks p. Pauls	850	3200
a fin. 28			1566050

1943 Deve

Cai-  
ra  
1943

Haveir

Abril 5	De fev. 27		21 23410
	recib. p. v. rec. feijão Edgard	4200	42000
12	p. venda de 50.000 tijolos ao Campo Experimental cf. guia de reco. Laminati n.º 62, expedida em 19-3-43		300000
15	extorno lanc. fute Franklin		4920
	recib. do Schmidt, venda jacarintus	750	
	" " " "	2100	
	" do Sr. Antonio Inodoro		
	Beams p. venda de 50.000 tijolos cruz. guia de Reco. Laminati n.º 62 de 19-3-43, emitida pela Colectoria.	300000	
	recib. de 2000 tijolos (Luis)	12000	
	" de 4 m. lenha	6400	
	" venda de madeira	1000	
	" leup. 1 pro. anz	200	3 22450
Maio 1º	" " " "	2300	
	" venda de madeira	1200	
	" com. canoça D. Campo	16500	
12	a Sr. Frederico de Neapen - 41 pagamentos	57800	
	a Banco do Brasil - p. caixa	3950190	
15	recib. p. venda de 1 curvo. Jacuho	50000	
a fls. 29		4075890	27 54980

Abril 5	De fev. 27		1566050
	Rural Traa.		
	m pag. 4 dupl. n.º 2234	120000	
	Sebastião Bueno - adiantamento	6000	126000
9	Dr. Humberto Levy		
	m pag. fute Franklin	2460	
	Sr. Antonio Jaci Levy		
	m pag. fute Franklin	2460	4920
	pago p. 1 cochozilho	3200	
	J. Thomazela - serv. veterinario	1000	
	fute Luis arado	300	4500
	adiantam. P. Sicalta	20000	
	" J. da Silva	20000	
	pago a Anna Barbosa	40	44540
15	Dr. Humberto Levy		
	m pag. 4 para fute Franklin	2460	
24	Dr. Antonio J. Levy		
	m pag. 4 para fute Franklin	2460	4920
25	Dr. Humberto Levy		
	m pagamentos		20000
24	Dr. Antonio J. Levy		
	m pag. camarades etc		18710
16	m pag. impostos comissão		79440
	coroação 847 laranjeiras		7990
	extorno lancamento 175000 tijolos		300000
Maio 8	Sebastião Bueno - adiantamento	2000	
15	pago fute B. Bonita por varas	220	
20	" coroação 1264 laranjeiras	13760	
21	Depositi Banco Commercial, Lissia	3777440	
a fls. 29		3793420	2142540

# Deve

Maio 20

De fis. 26

4075890 / 2754980

30

multido de Ant. Heardo

1500

1 canoça de aua

600

de C. Schmidt - jacis

2000

de " " - "

3400

0737 caixas a bacate

22200

07103 canoças pedras

10300

indenmissaçã extraço roças

4000

da lorta

4070

4123960

Junho 15

072 carroças de areia

600

071 sacco de carvão

550

a Dr. Antonio Levy - entrega

35000

a Anna Barbosa - Si pagamentos

630

36780

a flo. 30

6915720

# Cai-xa

Maio 20

De fis. 26

3793420 / 2172570

28

Francisco Bone - m pagamento

38490

m pagº a 3º de agosto

4040

3835950

Junho 15

pagº frete 10 tamb. oleo cru

12780

coração 107 caramjeiras

1000

frete carneiro p. São Paulo

1310

" 17 emadas

220

" barbante

150

268 Eduardo No. Skolomicki

m pagº frete porcos

3500

261 Dr. Humberto Levy

m pagº parte frete oleo cru

6390

413 Josi Olwatto

direiteiro adiantado 5000

m pagamento

8040

13040

428 Francisco Bone

m pagamento

10000

409 Lazaro Felicio

adiantamento

4000

283 Angelo Mondamez

adiantamento

20000

448 Alvaro Tachuo Silveira

m pagamento

5850

78240

7 256 Josi Moreira

m pagamento

8130

145 Silveira & Faccinini

m pagamento

1710

9840

Julho 31

Dr. Humberto Levy

m pagamº frete a dubo

14080

a flo. 30

14080

6096600



Flavor

Julho 31 1943

De fev. 29	14080	6096600
Dr. Humberto Levy		
nº pagamento	100000	
nº pagamº fete adubo	5520	
Dr. Antonio J. Levy		
nº pagamº caveto f. espantol	4000	
Eduardo M. Ekolomewski		
nº pagamº caveto f. espantol	2000	
nº pagamento fete ferro	520	
frago armazenagem	150	
" 30 ca de metimkas	1500	
" 1 fita f. machina	1200	
" fete cli bancas	150	
" " 3 oxas de fogo	1930	
" 1 lata graxa Weedol	500	
" 4 avarias a te. caravan d'ama	3200	
" a. Mauro P. Silveira	20280	
" " Josi Barbosa	22820	
" " Mirim Pastore	15500	
" " Francisco Simões	11000	
" " Antº Thician	6250	
" " Leonardo Schmidt	5500	
" " Lazaro Filicio	2000	
Francisco Bone	20000	
Pedro P. Ribeiro	10000	
Mercurio F. Damian	10	
Genato Simões	2430	
Vigilio Brocetti	1380	
Martim Zanetti	2360	260280
De fev. 31	260280	6366880

Cai

6915720

732050

7647770

Deve

1943

Julho 31

De fev. 29	646250
receb. pela 27 243 sacos milho	
nº de madeira	1000
conceito cavacoa Botão	2500
nº de madeira	300
nº de leite	3000
da Prefeitura 27 10.000 tijolos	60000
fe. 27 2 ks. café	400
27 586 ks. carvão	14600
caveto mudanca Pascoalito	4000

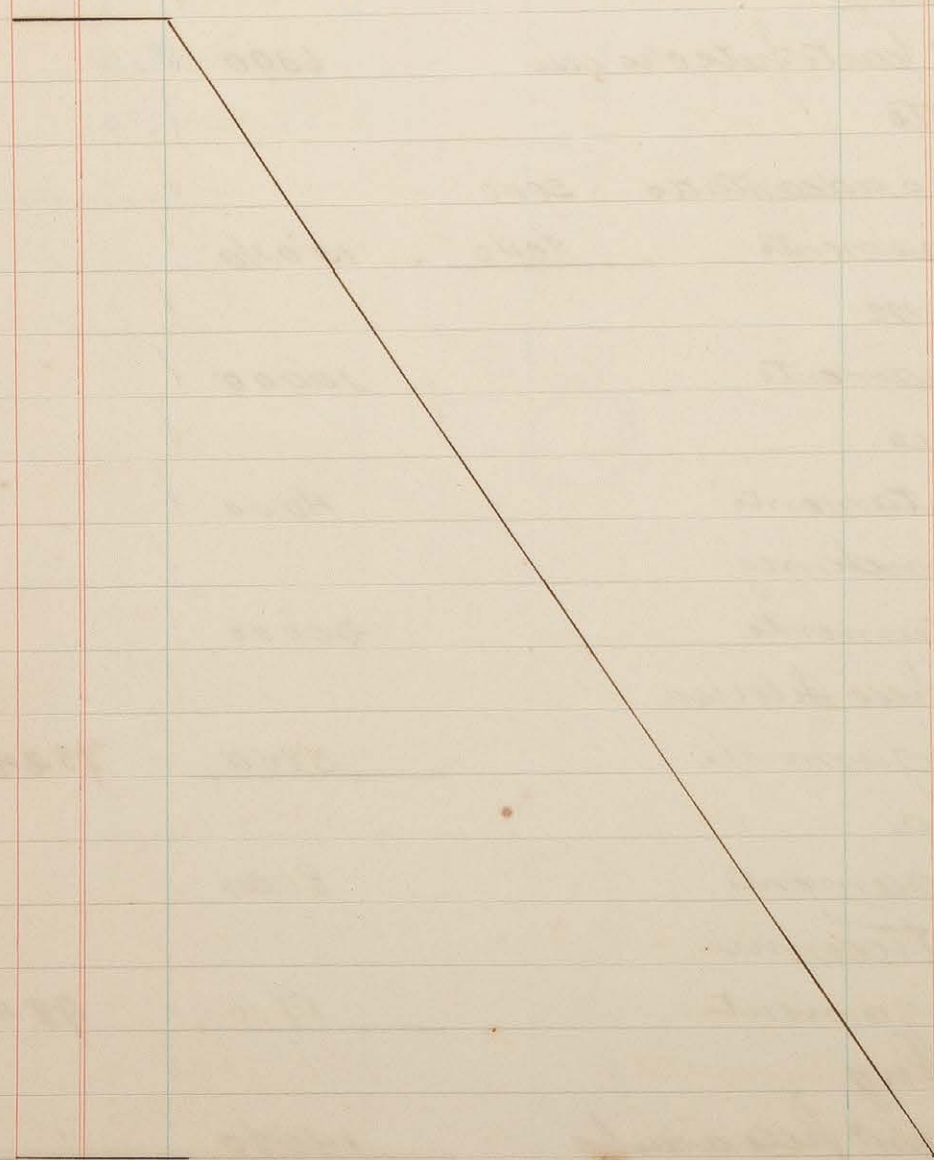

a fev. 31

1943 Deve

Cai-

1943

Haver

Agosto 2	De fls. 30		7647770
	Recubido da horta	2790	
	de 5 carroças, arvia	1500	
	da horta	2460	
	de 5 bo. fujão	600	7350
7	417 Marciano Gil		1500
	4 pagamentos		
12	recub. p. venda 75 sacos de milho a		
	José Adão Nestor - Tucuiaba	210000	
	id. 49 sacos milho f. Botum	130800	340800
	recubido de José Botum p. venda		
	de 109 cabeças de gado		2720000
16	recubido de pellos vendidos		2000
a transp.			10719420

Agosto 2	De fls. 30		6356880
	pag. fute pica comissão	1190	
28	St. Humberto Levy		
	m pag. fute adulo	32240	
	m . p. c. algodão Rombocade	270000	303430
277	Dr. Antonio J. Levy		
	m pag. a A. Schiolin	480	480
3	475 Pedro T. Ribeiro		
	m pag. condução Pedro Luiz	4000	
464	Lázaro Felício		
	adiantamento	8000	12000
	pag. despesa em boque gado jahu	4200	
460	Augusto Cordeiro		
	adiantamento	50000	
441	Jm. Gonçalves		
	m pagamentos	1320	
504	José de Azevêdo		
	adiantamento	45000	
	m pag. imposto reliciense	11700	112220
13	496 Oleviano F. Alves		
	adiantamento	10000	
461	José Alivatto		
	m pagamentos	67510	
480	José Barros		
	adiant.	50000	127510
16	428 Francisco Rove		
	m pagamentos	50000	
384	Angel Baptista		
	m pagamentos	409040	
	a transp.	459040	6912520

1943 Devo

Cai-

1943

Haver

Agosto 24 Franep 10719420  
 277 a Dr. Antonio Jri Levy 2150  
 A pagamento  
 26 280 a Banco Commercial - Lincia 20000  
 m. leg. 91747 - P. caixa

Agosto 16 de fev. 31 459040 6912520  
 501 Antonio Augusto 2000  
 adiantamento  
 pag. 87/2 de bucla a 5,00 48750  
 fut. 1 tambr oleo cui 1910  
 1 par de esporas 1000  
 compra 11.494 laranjeiras 166350  
 253 Banco do Brasil 2000000  
 m. deposito  
 267 Sny Levy Pereira 10400  
 m. pag. fut. adubo  
 281 Sr. Humberto Levy 2640  
 m. pag. fut. Franklin  
 277 Sr. Antonio Jri Levy 2640  
 m. pag. fut. Franklin  
 7 Joo Expaulol 1600 2696330  
 m. pagamento  
 18 m. pag. a Banco Faria, 41 4460  
 parte algodao colhido cp. folha  
 pago 8 canetas adubo J. Expaulol 30000  
 fut. pour J. Expaulol 8880  
 294 Nuno Candido Leme 4090  
 m. pagamento  
 488 Comodoro Schmidt 6000  
 m. pagamento  
 464 Lazaro Felici 2000 61430  
 adiantamento  
 19 281 Sr. Humberto Levy 15130  
 m. pag. p. parte de algodao  
 a fev. 31 9685410

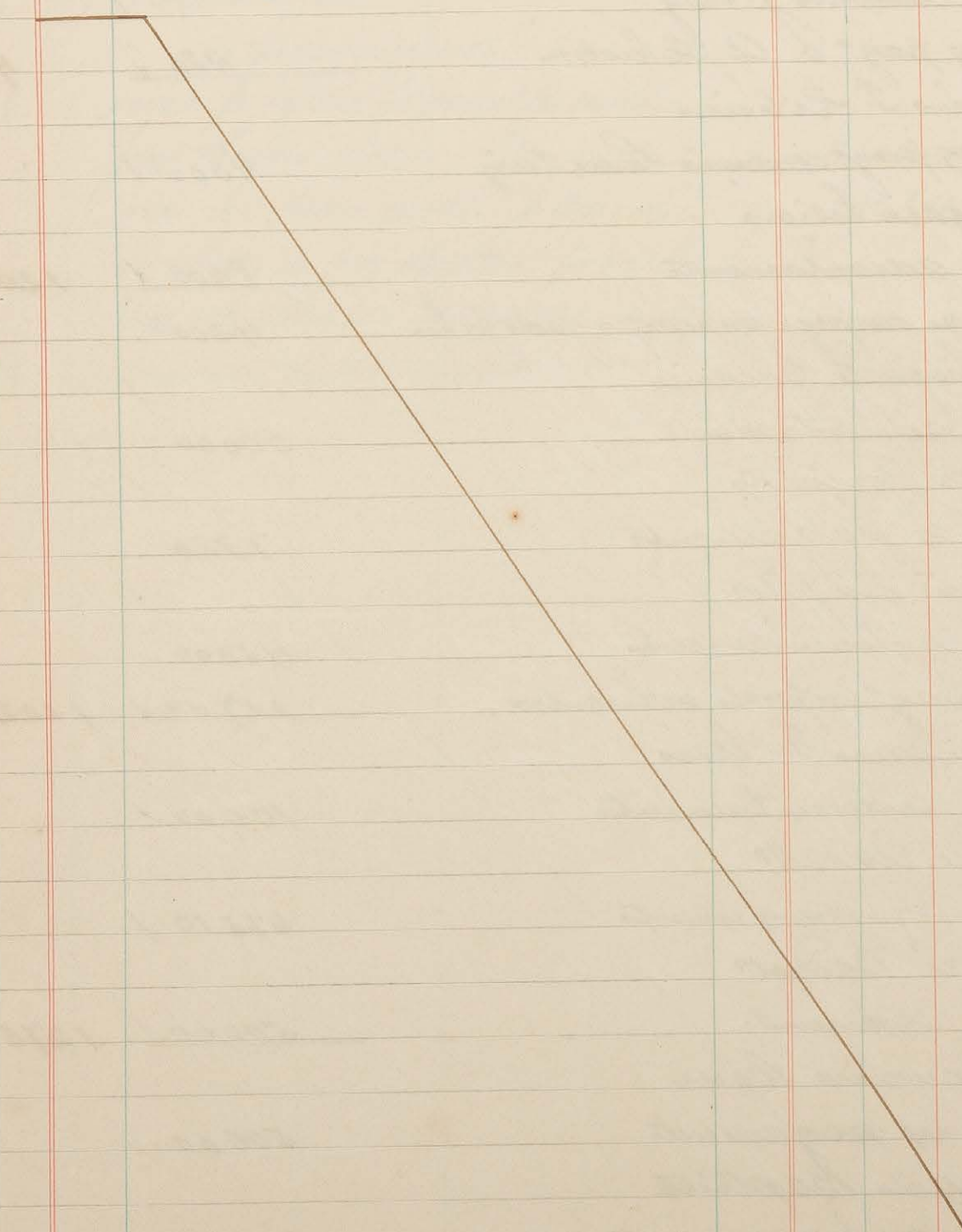

a p. 33

1074157

1945 Deve

Cai-

1945

Haver

Agosto 26	De fev. 32		10741570
	recebido de 4 tambours, digo, valor		
	de 4 taboas, J. Espauhol		3200
	extorno adiant. Ant. Augusto		2000
Set. 17	retirado do Banco Comercial	50000	
	recebido de Ant. Santos	5300	
	" de Anna Barbara	1860	
	" carretes J. Caruel Ho.	30770	
	" 1 caneca lida V. Paus	2000	
	" renda da hosta	2680	
	" venda de equos	24880	
	" 072 c. nicho J. Caruel Ho.	80000	
	" 07 sellos postaes		
			197490
			10944260
			2990
			10947250

Agosto 31	De fev. 32		9685410
	pagos fret. tambours vazios	1400	
	366 ls. sal grosso	5200	
	494 Luiz Feiozin		
	em pagamento	870	7470
	pagos App. Barbara - 20-4-43		5000
	" fret. adubo 31-7	6240	
	" fret. adubo 31-7	16880	23070
	diz. adiant. Ant. Augusto		5000
Set. 16	adecantam. a empugados	32000	
	em pag. a J. Pereira	12300	
	Dr. Antonio J. Levy:		
	em pag. fret. madeira	26900	
	" camarado, F. Feo.	4090	
19	em pag. buchas f. caroco, B. Feyn	16500	
	" coroaçao 8 1/2 laranjeiras	13120	
	" fret. oleo cru		
	" varancam. 8900 capreiros	189000	
	" pag. fretis cerna	13300	
	" fret.	400	
	" e armazenagem	3110	
	" 2 pares rolas	2500	
30	" fret. buchas	150	
	" adubo	7660	
	" Copernat - fret. chato	8150	
	" Kettle	5800	
	" Cmta. Conant. - transp.		
			334980
			10061930
			854440
			10915370



*Deve*

*Cai-  
xxi*

*Flaver*

*Deve*

*Cai- xa*

*Flaver*

*Deve*

*Cai-<sup>ra</sup>*

*Flaver*



*Deve*

*Cai- xa*

*Flaver*

*Deve*

*Cai- xa*

*Flaver*

*Deve*

*Cai- xa*

*Flaver*

*Deve*

*Cai-*

*xa*

*Flaver*

*Deve*

*Cai-*

*xx*

*Flaver*



*Deve*

*Cai-*

*xa*

*Haver*

*Deve*

*Cai-  
xa*

*Flaver*





*Deve*

*Cai- xa*

*Flaver*

*Deve*

*Cai- xii*

*Flaver*

*Dewe*

*Cai- xa*

*Haver*

*Deve*

*Cai-  
ra*

*Haver*

*Deve*

*Cai-*

*xa*

*Flaver*

*Deve*

*Cai-*

*xa*

*Flaver*

*Deve*

*Cai-*

*xa*

*Haver*



*Deve*

*Cai- xa*

*Flaver*

*Deve*

*Cai-  
xii*

*Haver*

*Deve*

*Cai- xii*

*Flaver*

*Deve*

*Cai- xa*

*Haver*

*Deve*

*Cai-xa*

*Flaver*

*Dove*

*Cai- xa*

*Flaver*

*Deve*

*Cai-  
xxi*

*Flaver*

*Deve*

*Cai-*

*xx*

*Flaver*



*Dove*

*Cai-*

*xx*

*Flaver*

*Deve*

*Cai-*

*xxi*

*Flaver*

*Deve*

*Cai-  
xa*

*Flaver*

*Deve*

*Cai- xa*

*Flaver*

*Deve*

*Cal-<sup>xxa</sup>*

*Haver*

*Deve*

*Car- ra*

*Flaver*

*Deve*

*Cai- xa*

*Flaver*

*Deve*

*Cai- xa*

*Flaver*



*Deve*

*Cai- xa*

*Flaver*

*Deve*

*Cai-*

*ra*

*Flaver*



Deve

Cai-  
xa

Flaver

Deve

Cui-  
xa

Flaver

*Deve*

*Cai- xa*

*Flaver*

*Deve*

*Cal-  
xx*

*Flaver*

Deve

Cai-*xxa*

Flaver



*Deve*

*Cai- xii*

*Flaver*

*Deve*

*Cai- xa*

*Haver*



*Deve*

*Cai-*

*xxi*

*Flaver*



*Deve*

*Cai- xa*

*Flaver*

*Deve*

*Cai-  
ra*

*Haver*

*Deve*

*Cai-  
xa*

*Flaver*



Deve

Cai-<sup>na</sup>

Flaver

*Deve*

*Cai-xx*

*Haver*

*Deve*

*Cai-<sup>xx</sup>*

*Flaver*

*Dove*

*Can-<sup>ra</sup>*

*Flower*

*Deve*

*Car- ra*

*Flaver*

Deve

Cai-

ra

Flaver

Deve

Cai-

ra

Flaver

*Deve*

*Cai- . xxi*

*Haver*



Deve

Cai-

xx

Flaver

*Deve*

*Cai-  
xxi*

*Haver*

*Deve*

*Cai-xx*

*Haver*

*Deve*

*Cai- xa*

*Flaver*

*Deve*

*Cai- xii*

*Flaver*

The image shows two pages of an account book. The left page is headed 'Deve' and the right page is headed 'Flaver'. Both pages are numbered 'Cai- xii' at the top center. The pages are ruled with horizontal lines and vertical lines to form columns. The left page has a narrow left margin and a wide right margin. The right page has a wide left margin and a narrow right margin. The tables are empty.

*Deve*

*Cai-<sup>na</sup>*

*Haver*

*Dere*

*Cai-xx*

*Flaver*

*Deve*

*Cai-*

*ca.*

*Haver*



*Deve*

*Cai-*

*xx*

*Flaver*

*Deve*

*Cai-  
xxi*

*Flaver*

*Deve*

*Cai-  
ra*

*Haver*

*Deve*

*Cai-  
ra*

*Flaver*

*Dere*

*Cai-xx*

*Flaver*

*Deve*

*Cai-  
xx*

*Flaver*

*Deve*

*Cai-<sup>ra</sup>*

*Haver*

*Deve*

*Cai-<sup>xx</sup>*

*Flaver*



Deve

Cai-*xx*

Flaver

*Deve*

*Cai-*

*xx*

*Flaver*

*Deve*

*Cai-  
ra*

*Flaver*

Deve

Cai- ra

Flaver

*Deve*

*Cai-  
xa*

*Haver*



*Dove*

*Cai- xa*

*Haver*

*Deve*

*Cai- xii*

*Haver*



*Dere*

*Cai-<sup>xx</sup>*

*Flaver*

*Deve*

*Cai-<sup>ra</sup>*

*Haver*

*Dove*

*Cai-  
xxi*

*Haver*

*Dove*

*Cai-*

*xa*

*Flaver*

*Deve*

*Cai-  
ra*

*Flaver*

*Deve*

*Cai- xii*

*Flaver*

*Deve*

*Cai- ra*

*Flaver*

*Deve*

*Cai-  
xx*

*Haver*



*Dove*

*Cai- xa*

*Flaver*

Flaver

Cai-*xx*

Deve

121

*Deve*

*Cal- 20*

*Flaver*

*Deve*

*Cai-<sup>ra</sup>*

*Flaver*

*Deve*

*Cai- xa*

*Flaver*

*Dove*

*Cai-  
ra*

*Flaver*

*Deve*

*Cai- ra*

*Flaver*







*Dere*

*Cai- ra*

*Haver*











*Deve*

*Cai-*

*ra*

*Flaver*





















*Deve*

*Cai-  
xa*

*Haver*

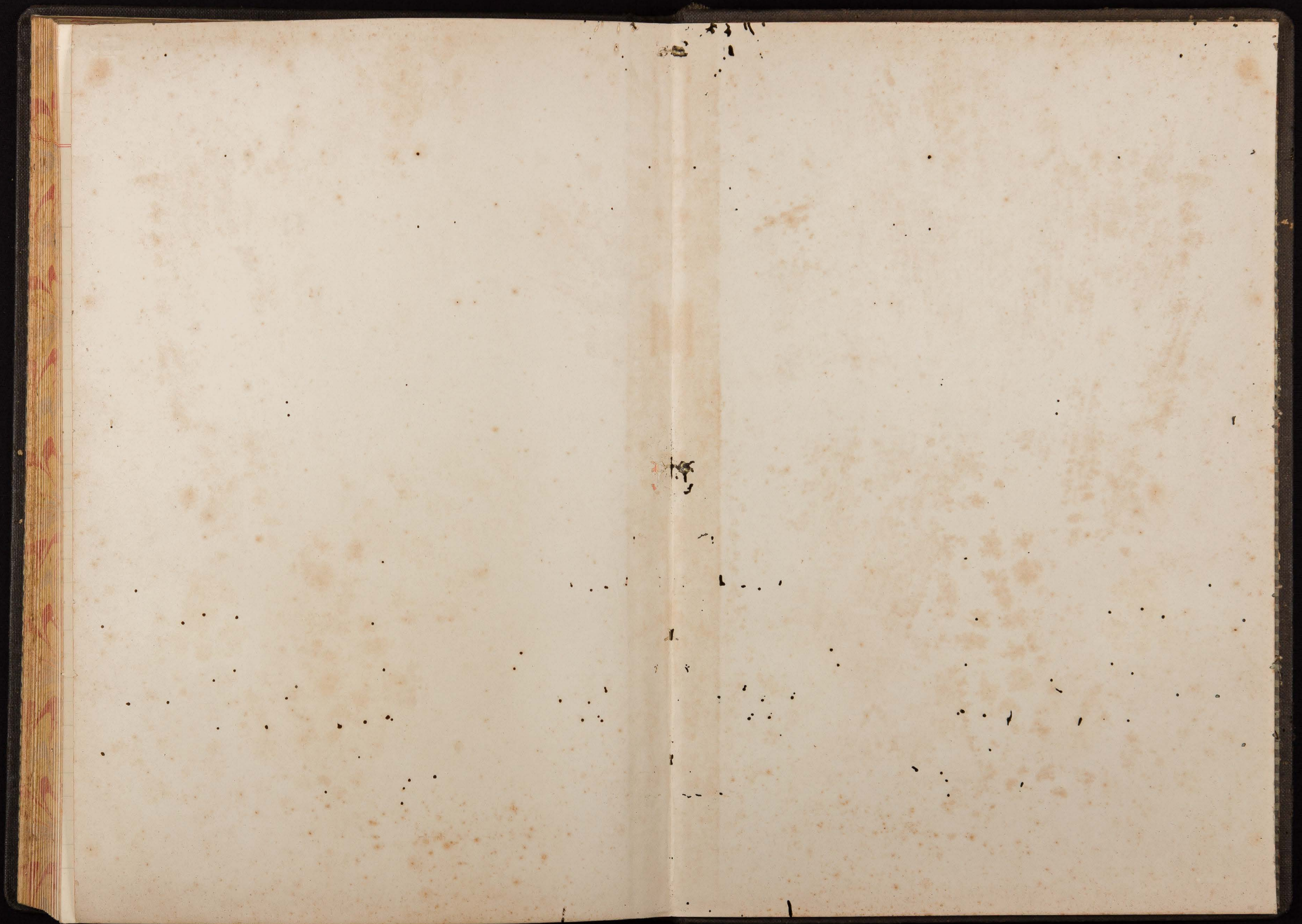

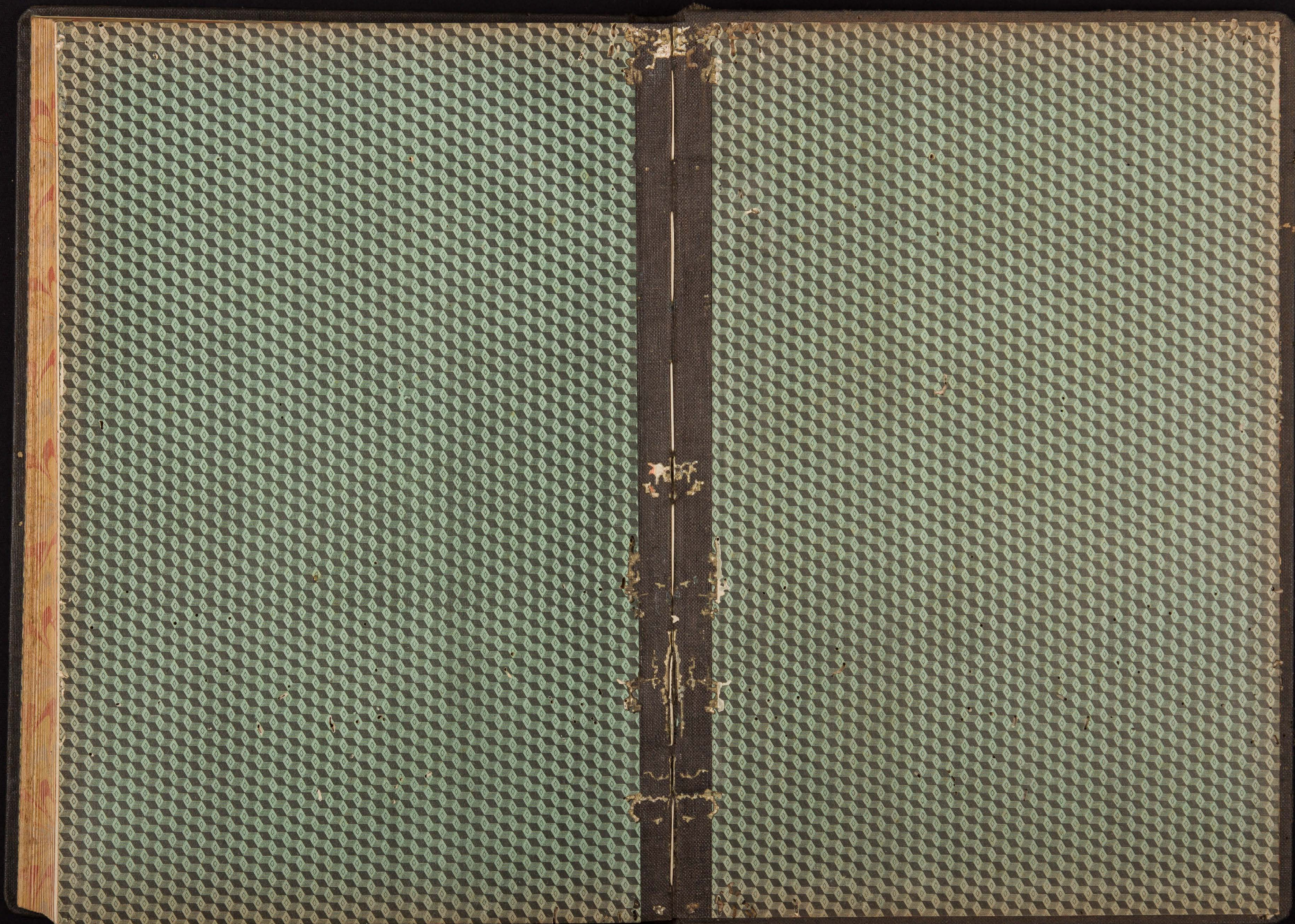



130.110.70

99.501.90
30.605.00
<hr/>
130.106.90
3.80
<hr/>
130.110.70
41.839.30
45.838.60
<hr/>
117.777.90
730.100.90
<hr/>
12.329.00
56.946.00
3.80
<hr/>
56.949.80
6.20
<hr/>
59.569.80
...

**H. LEVY**  
CORDEIRO

FICHA N. ....  
Cordeliro, ..... de

H. J. LEVY  
CORDEIRO  
FICHA N.º

79.561.87  
5697683

136.538.70  
12.607.05

149.145.75

554.497.10  
422.486.70

132.010.40

17.135.35

00249280  
01245280  
12729  
0850

81800.00  
124  
94.236.00  
554.497.10  
46026110  
01192096  
437.374.40  
422.486.70