

*Olaria*

*Para lançamento de tijolos  
e telhas*

*Fazenda Ibicaba*

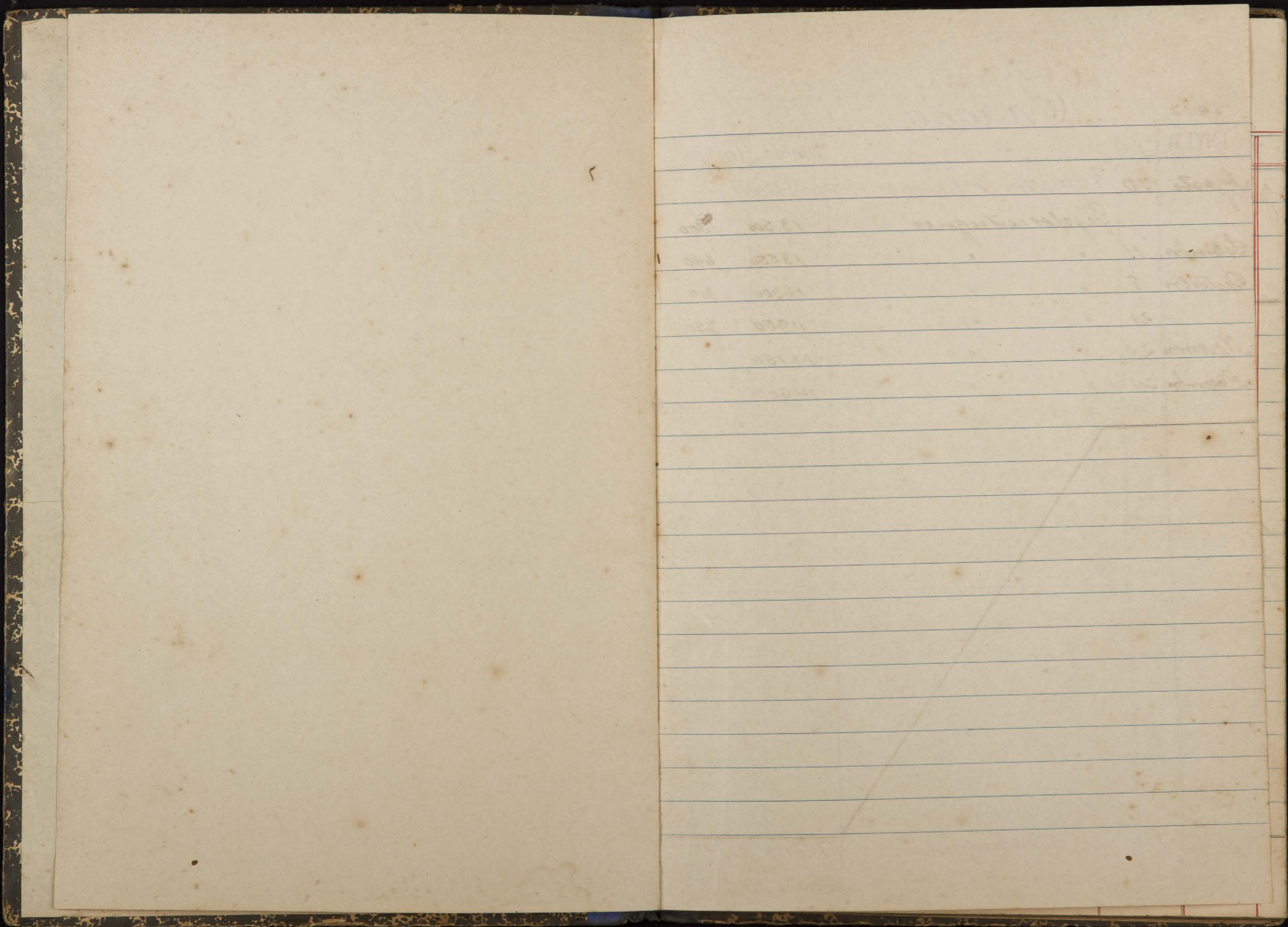

1937

## Entrada

DATA		Tijolos	Telhas
Agosto	10	Transporte Livro nº 1	1.624.534 26.201
		Tijolos entregues	13.500 300
Setembro	11	"	13.550 620
Outubro	8	"	13.300 300
	21	"	11.950 750
Novembro	20	"	14.150
Dezembro	24	"	14.200

a transportar

1.705.184 28.171

1.705.184 28.171

1937

## Saída

DATA		Tijolos	Telhas
Julho	22	Transporte Livro nº 1	1.476.374 20.841
		Fazenda São Francisco	600
Agosto	4	Dr. Humberto Levy	10.000
	9	Fazenda São Francisco	300
	11	Fazenda São Francisco	300
		Sry Levy Pereira	2.000
	14	Dr. Humberto Levy	15.000
Setembro	2	Fazenda Ibicaba	800
		Fazenda Ibicaba	400
	4	Fazenda Ibicaba	300
	17	Dr. Humberto Levy (M.º Geraldo)	10.000
	29	Sry Levy Pereira	3.000
Outubro	4	Dr. Humberto Levy	10.000
	6	Dr. Frederico Wappers	5.000
	13	Sry Levy Pereira	3.000
	14	Dr. Humberto Levy	5.000
	25	Fazenda	5.000
	25	Fazenda	10.000
Nov.º	23	Fazenda	400
	24	Dr. Frederico Wappers	5.000
		a transportar	1486.174 21.141
			1486.174 21.141

# Entrada

1938			Tijolos	Telhas
DATA				
Janeiro	4	Tijolos entregues. Transp.	1705.184	32171
		" " "	12600	
		Para accerto	14.790	
			1732.574	

1938			1732.574	32171
Janº	28	Saldo nesta data	183.400	7030
Fevº	11	tijolos entregues	13.800	380
			1972	

segue

			197.200	7310
--	--	--	---------	------

# Saída

1937			Tijolos	Telhas
DATA				
Dezembro	13	Transporte	1486.174	31141
		Muy Levy Pereira	5000	
	20	Dr. Humberto Levy	5000	
	22	Dr. Humberto Levy	10.000	
		Majior Jose Levy Sobº	2.000	
1938	Janº	11 Fazenda Ficaaba	5400	
		15 Majior J. Levy Sobrinho	3.000	
		22 Dr. Humberto Levy	20000	
		Para accerto	12600	
		Balanco	1549.174	
			183.400	7030
1938			1732.574	32171

1938	Fevº	5	Dr. Antonio J. Levy	12000
		7	Fioseda Limitada	20000
		8	Dr. Humberto Levy	10000
		14	Fioseda Limitada	20000
		20	Fioseda Limitada	20000
		24	Dr. Humberto Levy	10000
		25	Fioseda Limitada	20000
		28	H. Levy Co. Ficaaba	10000
			segue	122000

183400 tijolos  
 7030 telhas

# Entrada

DATA	TITULOS	Tijolos	Telhas
Março 5	Transporte	197.300	7.310
	Tijolos entregues	13.400	
29	" "	13.500	
Abril 14	" "	13.400	
Maior 20	" "	13.800	
Segue		251.300	7.310

# Saída

DATA	TITULOS	Tijolos	Telhas
Março 8	Transporte	123.000	
	Dr. Humberto Levy	3.000	
9	Antonio Bertagna	1.000	
11	Dr. Antonio J. Levy	8.000	
17	Dr. Antonio J. Levy	10.000	
23	Dr. Humberto Levy	5.000	
24	Fioseda Limitada	20.000	
28	Dr. Ant. J. Levy	10.000	
Abril 5	Fioseda Lmt.	9.100	
7	H. Levy & Cia.	5.000	
	H. Levy & Cia.	5.000	
9	Dr. Humberto Levy	3.000	
11	Dr. Humberto Levy	2.000	
Maior 9	Gasto na olaria	440	200
	Fioseda Limitada	10.000	
	Para a Fazenda	1.000	
11	Dr. Humberto Levy	10.000	
13	Para a Fazenda	5.000	
16	Para a Fazenda		300
	Segue	229.540	500

## Entrada

DATA		TIJOLOS	Tejolos	Telhas
Maio	19	Transporte	251.300	7310
		Telhas		250
Junho	14	Entregues m data	13.600	
	30	" " "	13.900	
Segue			278.800	7560

## Sahida

DATA			Tijolos	Telhas
Maio	19	Transporte	229.540	500
		Para a Fazenda	300	
Junho	1	Para a Fazenda	300	40
	3	Para a Fazenda		60
	7	Para a Fazenda		50
	9	Para a Fazenda	1000	
		Para a Fazenda	300	
	10	Para a Fazenda	400	
	12	Para a Fazenda		40
	14	Para a Fazenda	1800	200
	17	Para a Fazenda	300	
	20	Para a Fazenda	400	
	22	Fioseda Limitada	10.000	
	25	Fazenda	500	
	27	Dr. Antonio J. Levy	10.000	
		Fazenda	600	
Julho	1º	Fazenda	400	
	5	Fazenda	400	
	16	Fazenda	500	
Segue			256.740	890

# Entrada

DATA	Historico	Tijolos	Telhas
Julho 19	Transporte	278.800	7.560
29	Entregue	14.000	
	Dif. p. acerto	3.540	
Agosto 10	Entregue	13.650	
		309.990	
31	Entregue	14.880	
Setembro 30	Entregues	14.700	
Outubro 14	Entregues	13.720	
31	Entregues	14.700	
Segue		367.990	7.560
		367.990	

# Sahida

DATA	Historico	Tijolos	Telhas
Julho 19	Transporte	256.740	890
	Fazenda	500	
22	Fazenda	300	
28	Dominico Coletta	4.000	
Agosto 2	Dr. Antonio J. Levy	20.000	
	Para a fazenda		60
17	Dr. Huberto Levy (Beraldo)	10.000	
Setembro 10	Para a fazenda	4.400	
12	Para a fazenda	5.000	
19	Para a fazenda	5.000	
	Dr. Huberto Levy	20.000	
21	Para a fazenda	5.000	
Outubro 6	Para a fazenda	500	
20	Para a fazenda		20
30	Para a fazenda	200	100
Novembro 3	Para a fazenda	1.000	
8	Para a fazenda	1.200	
17	Para a fazenda	400	
22	Para a fazenda	2.500	
pegue		336.740	1.070
		336.740	

# Entrada

DATA	HISTORICO	Tijolos	Telhas
Nov: 22	Transporte	367.990	7560
23	Entregues	12.800	
1939 30	Entregues	14.000	
Janear 26	Entregues	14.600	
30	Entregues	409.390	
Fev: 28	Entregues	13.300	
14.150			
Marco 31	Entregues	13.800	

Segue

450.640 7.560

# Sahida

DATA	HISTORICO	Tijolos	Telhas
Nov: 22	Transporte	336.740	10.70
27	Para a Fazenda	4.000	
Dez: 3	" "	3.000	
6	" "	3.000	
7	" Dr. Humberto	10.000	
20	" a Fazenda	3.000	
28	" " "	200	
29	" " "	2000	
" " "	" " "	3000	
1939 30	" " "	700	70
Jan: 7	" " "	2000	1.140
" 12	" " "	2000	
13	" " "	2000	
30	" " "	300	
Fever: 15	" " "	371.940	300
21	" " "	600	
25	" " "	700	
Marco 4	" " "	600	
22	" " "	600	

Segue

374.740 1.140

Tijolos 31.350  
Telhas 6.490



1939

## Entrada

DATA	HISTORICO	Tijollos	Telhas
Março 31	Transporte	450.640	7.560
Abril 30	Tijolos entregues	13.900	
Maió 13	Tijolos entregues	13.700	
Junho 16	" "	478.240	
		14.300	
		13.900	
Julho 13	" "	13.400	
Agosto 14	" "	13.500	
a transportar		533.340	7.560

1939

## Saida

DATA	HISTORICO	Tijollos	Telhas
Março 28	Transporte	374.740	1.140
	Para a fazenda	2000	
Abril 1 <sup>o</sup>	Para a fazenda	3000	
3	Para Sr. Huberto Levy	5.000	
8	Para fazenda	70	
17	Para fazenda	200	
	Para fazenda	200	
20	Para a fazenda	1000	
22	Para a fazenda	500	
25	Para a fazenda	700	
27	Para a fazenda	300	
Maió 5	Para a fazenda	387.710	400
22	Para a fazenda	200	
26	Para a fazenda	300	
30	Para a fazenda	400	
Junho 10	Para a fazenda	389.010	400
17	Para a fazenda	400	
19	Para a fazenda	1000	
23	Para a fazenda	400	
a transportar		391.210	1.140

89.230 Tijolos 62.930

# Entrada

DATA		HISTORICO	Tijolos	Telhas
Julho	7	transporte	533.340	7.560
	30	Tijolos entregues	13.400	
Agosto	14	"	13.500	
	31	"	13.600	
Setembro	14	"	11.600	
		Telhas	58.544	250
Out <sup>o</sup>	30	Tijolos entregues	13.650	330
Nov <sup>o</sup>	30	"	13.850	
Dez <sup>o</sup>	31	"	13.000	350
		"	12.300	600
			<b>638.244</b>	<b>9.090</b>

# Saida

DATA		HISTORICO	Tijolos	Telhas
Julho	7	Transporte Para Fazenda	391.210	1.140
			2000	
	11	"	600	
		"	1000	
	18	"	2000	
	22	"	5.000	
	27	"	5.000	
	28	"	5.000	
Agosto	5	"	5.000	
	14	Para Dr. Humberto	30.000	
		Acerto c/ telhas	44.680	5.320
	23	Para fazenda	5.000	6.460
	26	"	1.180	
		" J. della Coli	5.000	
Set <sup>o</sup>	2	" Dom. della Coletta	300	
	24	" E. Cholowievski	4.000	
		" fazenda	900	
		" E. Cholowievski	10.000	
		" fazenda	5.200	100
		" E. Cholowievski	2.000	
			<b>480.390</b>	<b>6.560</b>

86.530 Tijolos  
6.460 Telhas

# Entrada

DATA	HISTORICO	Tijolos	TELHAS
Set: 27	Transp.	638.244	9.090
		<hr/>	<hr/>
		638.244	9.090
Dez: 31	Saldo	127.854	230
Jan: 31	entregues	11.900	600
Fev: 29	"	13.400	300
		153.154	1130
		<hr/>	<hr/>
a transp.		153.154	1.130

# Saida

DATA	HISTORICO	Tijolos	TELHAS
Set: 27	Transporte para fazenda	480.390	6.560
Out: 25	" E. Cholomiewski		2.000
Nov: 7	" Sr. Humberto	5.000	
7	" "	5.000	
16	" fazenda		300
Dez: 21	" Sr. Humberto	20.000	
Balanco		627.894	230
1940		638.244	9.090
Jan: 1º	para Sr. E. Cholomiewski	500	
	" fazenda	250	
3	" "	1.000	
4	" "	1.000	
12	" "		950
16	" "	5.000	
26	" Sr. Antonio Levy	6.000	
Fev: 8	" fazenda	13.750	600
	" Sr. Levy Pereira	20.000	350
	" fazenda	4.000	
a transportar		37.750	1.350

# ENTRADA

DATA 1940		HISTORICO	Tijolos	Telhadas
Março	8	Transporte	153.154	1.130
		teijolos entregues	12.350	
	30	"	14.000	
Abril	30	"	13.300	
Maior	25	"	12.850	300
a transportar			205.654	1.430

# SAHIDA

DATA 1940		HISTORICO	Tijolos	TELHAS
Março	8	Transporte	37.750	1350
	13	para Dr. Humberto Levy	20.000	
	18	Dr. Frederico M. Wajers	10.000	
	28	Dr. Antonio J. Levy	10.000	
Abril	14	Dr. Antonio J. Levy	10.000	
	13	Dr. Antonio J. Levy	5.000	
Maior	25	Domínio J. Coletta	9.000	
		Câmara Municipal	9.000	
		Domínio J. Coletta	3.500	
		"	1.000	
		Natal Gaiotto	3.000	
		Cassio Barros	2.000	
Junho	25	Dr. Humb. Levy	10.000	
Agosto	12	Antonio J. Levy	20.000	
	20	Fazenda	3.200	
Set.	10	Dr. Ant. J. Levy	10.000	
Dez.	31	Paulo Sillalta	200	
		Dr. Humberto Levy	25.000	
		Dr. Ant. J. Levy	15.400	
		transportar	203.550	1350



1941 *Entrada*

<i>Data</i>	<i>Historico</i>	<i>Tijolos</i>	<i>Telhas</i>
Maio 16	Transporte	140.000	680
	ajentuga em 31-1-941	26.200	
	" 28-2-941	12.800	
	" 31-3-941	26.600	700
	" 30-4-941	13.000	
31	" 27 data	12.000	300
	" "	14.000	300
Junho 30	" "	13.350	1.950
Julho 30	" "	11.600	300
	" "	12.200	300
Agosto 30	" "	12.900	100
	" "	12.800	

164.890 tijolos  
30 telhas  
1651  
2446  
1.950

a transp. 307.450 2.680

1941 *Saida*

<i>Data</i>	<i>Historico</i>	<i>Tijolos</i>	<i>Telhas</i>
Maio 16	Transporte	75.200	1.600
	vara Criação de Gado	1.000	
26	" Fazenda	200	200
29	" Fazenda	600	100
Junho 13	" Fazenda	1.000	
14	" Fazenda	600	50
16	" Fazenda	600	1.950
18	" Fazenda	600	50
Julho 7	" Fazenda	250	50
14	" Dr. Ant. J. Levy	10.000	
16	" Fazenda	1.000	
30	" " (Coletta)	1.000	
Agosto 8	" Fazenda	400	
21	" Dr. Rubens Levy	10.000	
Set.º 23	" Luiz Levy Pereira	20.000	
	" Fazenda	400	
	" Fazenda	400	
24	" Fazenda	1.200	
30	" Fazenda	400	

a transp. 124.850 2.050

1941  
Data

# Entrada Historico

Data		Historico	Tijolos	Felhas
Outubro	4	Transporte	307.450	2.680
		tijolos entregues	13.350	
	31	" "	11.200	
Novo	30	" "	13.400	
		" "	9.200	
Dezº	15	" "	19.050	
1942	31	" "	10.150	
			393.500	
Janº	31	" "	10.550	
Fevº	28	" "	10.000	
Março	31	" "	20.900	
Abril	30	" "	10.000	
Maio	29	" "	9.700	600
a transp.			444.950	3.280

1941  
Data

# Saída Historico

Data		Historico	Tijolos	Felhas
Outubro	4	Transporte	124.850	2.050
		pa. Dr. Humberto Levy	10.000	
	7	Dr. Francisco H. Wafers.	20.000	
	8	Olavia (forno)	1.200	
	29	Dr. Antonio J. Levy	5.000	
Novo	3	Fazenda	250	
	5	"	50	
		Manoel Geraldo	16.200	
	19	Fazenda	400	
	25	Dr. Antonio J. Levy	5.000	
Dezº	2	Dr. Humberto Levy	10.000	
	24	Fazenda	400	
	26	Dr. Antonio J. Levy	5.000	
	27	Fazenda	600	
	31	Dr. Humberto Levy	10.000	
		Dr. Humberto Levy	10.000	
			215.950	
Janº	4	" "	10.000	
	13	" "	10.000	
	31	Fazenda	1.200	
a transp.			240.150	2.050

1941

## Entrada

Data		Historico	Tijolos	Selhas
Fev <sup>o</sup>	4	Transporte	444.950	3.280
Julho	16	da Peteca		760
a transportar			444.950	4.040

1942

## Saida

Data		Historico	Tijolos	Selhas
Fev <sup>o</sup>	4	Transporte	240.150	2.050
		para Fazenda	6.000	
		" "	1.500	
	26	" Eduardo Colomeski	1.000	
Março	3	" Fazenda	1.000	
	6	" Dr. Antonio Jose Levy	5.000	
	10	" " "	1.000	
	14	" Fazenda		1.200
	23	" " "	1.000	
	30	" " "	800	
Abril	1 <sup>o</sup>	" Dr. F. H. Hoafen	20.000	
	2	" Dr. Antonio J Levy	1.000	
	10	" Fazenda	2.000	
	27	" " "	5.000	
Maio	2	" " "	1.500	
	9	" " "	1.500	
	13	" " (Nemur)	2.000	
	18	" Dr. Frederico H. Hoafen	10.000	
		" Dr. Humberto Levy	20.000	
a transportar			320.450	3.250



1942		Entrada		Tijolos	Telhas
Data		Historico			
Maio	20	Transporte	444.950	4.040	
	31	entregues m data	19.600	300	
Junho	30	"	9.800	350	
Julho	30	"	10.500		
		"	10.400		
Agosto	31	"	20.000	350	
Set.	30	"	30.250		
Nov.	30	"	20.750	300	
Dez.	31	"	9.800	300	
		"	21.650		
a transportar				577.700	5.640

1942		Saida		Tijolos	Telhas
Data		Historico			
Maio	20	Transporte	320.450	3.250	
		f. Fazenda (Chiqueiro)	1.500		
Junho	12	" (colonia)	400		
	15	" ( " )	400		
	16	" (vra Della Coletta)	500		
	23	Dr. Antonio Jose Levy	10.000		
Julho	3	f. Fazenda (casa Olaria)	4.500		
	17	Dr. Heubert Levy	10.000		
	22	f. Fazenda (Fage)	400		
	24	" (colonia)	400		
	25	" ( " )	400		
	27	Eduardo H. Kolomienski	8.000		
	29	f. Fazenda (colonia)	400		
Agosto	7	" (Forno carvão)	8.000		
	17	" (coletta)	5.000		
		Dr. Heubert Levy	20.000		
		Fazenda Deposito	20.000		
Set.	23	" (D. Frederica)	10.000		
		" Forno	10.000		
a transportar				430.250	3.250



Entrada

Data	Historico	Receitas	Despesas
Fev. 8	Transporte	123.800	2.390
Março 16	Extorno talas 172	3.000	
31	Entregue	10.400	
Abril 7	"	10.450	
30	"	10.350	
Mai 25	"	10.400	250
Junho 11	"	10.850	300
22	"	11.200	
Julho 15	"	11.650	
30	"	13.600	
Set. 30	"	26.600	
a transp		242.300	2.940

Saída

Data	Historico	Receitas	Despesas
Fevereiro 22	Transporte	26.100	2.940
24	Sm. Eduardo Chelomski	2.000	
26	L caixa Int. Experiment	50.000	
Março 3	Prof. de basico	10.000	
16	Sm. Eduardo Chelomski	3.000	
29	Sm. Nuy Levy Pereira	2.000	
Abril 5	Sm. Eduardo Chelomski	10.000	
29	Sm. Dr. Humberto Levy	80.000	
	Sm. Nuy Levy Pereira	4.000	
Mai 13	Deposito fazenda	5.000	
20	Sm. Jose Baptista	50	
27	Sm. Eduardo Chelomski	10.000	
Julho	decurado Nuy	250	
2	Dr. Ant. Jno Levy	20.000	
3	Nuy Levy Pereira	5.000	
	Jose Rocha Filho	10.000	
7	Eduardo M. Choloniewski	10.000	
10	Dr. Antonio J. Levy	10.000	
Agosto 2	Nuy Levy Pereira	3.000	
a transp.		200.400	2.940

# Entrada

Data	HISTORICO	TIJOLOS	TEIJAS
Agosto 30	Transp.	242.300	2.940
Out: 31	estragos	13.900	
Nov: 30	"	9.000	
Dez: 31	"	33.000	
1914		88.200	
Januario 13	"	10.000	
Fev. 25	"	9.800	
Fev. 25	"	9.600	
Abril 5	"	10.500	
Mais 30	"	10.300	
Mais 17	"	10.050	
Junho 7	"	10.600	
23	"	9.600	
Julho 12	"	10.900	
31	"	10.400	
Agosto 16	"	10.300	100
		399.750	3.040

# Saida

Data	HISTORICO	TIJOLOS	TEIJAS
Agosto 16	Transp.	200.400	3.940
	Dr. Antonio J. Levy	10.000	
	João Rocha Filho	10.000	
	para Fazenda	8.000	
		229.400	
Out: 18	Dr. Antonio J. Levy	4.000	
29	Dr. Frederico M. Mafra	2.000	
Nov: 30	Dr. Antonio J. Levy	20.000	
Dez 12	Dr. Antonio J. Levy	800	
1914		255.200	
Januario 13	Dr. Huberto Levy	20.000	
15	Dr. Antonio Jose Levy	20.000	
Mais 8	Ant. L. Pereira	5.000	
Abril 4	Dr. Huberto Levy	10.000	
	Dr. Antonio J. Levy	20.000	
Mais 6	Dr. Huberto Levy	900	
22	" " "	20.000	
Julho 20	" " "	30.000	
Agosto 17	" " "	10.000	
29	" " "	6.000	
		402.100	

# Olarica

4/8/45	Tijolos existentes	25.400.
3/10/1945		10.600
27/10/1945		11.000
24/11/1945		10.500
22/12/1945		10.600
29/1/1946		4.000
29/1/1946		6.400 <i>cunha</i>
	transportar	78.500

# Entregas

6/9	ordem de D. Huberto deb.	30.000 -
2/12/45	"	30.000 -
4/12/1945	Pedro Militom	1.000 -
3/1/1946	Prezentim	6.000
16/1/1946	Prezentim	2.000
24/1/1946	Jorge Canal	10.000
29/1/1946	Prezentim	6.400 <i>cunha</i>
	transportar	85.400

# D. Huberto Leves

100.000 -  
ocida de tijolos velhos.

	Entregue	14.000
	"	2.200
	"	500
	1/9	800
	3/9	3.800
	4/9	400
	5/9	900
	6/9	300
	21/9	1.400
	22/9	1.400
	26/9	800
	28/9	3.000
	29/9	1.600
	2/10	1.600
	16/10	2.000
	17/10	2.000
	18/10	500
	19/10	2.600
	20/10	2.200
	transportar	42.000

Dr. Huberto Levy  
Entregas Tijolos Velhos

transporte 42,000

22/10	2,500
23/10	1,800
24/10	900
25/10	2,400
26/10	400
3/11/1945	400
20/11/1945	1,300
21/11/1945	400
23/11/1945	700
24/11/1945	1,000
26/11/1945	900
27/11/1945	600
29/11/1945	300
30/11/1945	600
1/12/1945	1,700
3/12/1945	1,600
4/12/1945	1,820
5/12/1945	1,200
7/12/1945	400
16/12/1945	900

transportar 63,820

Dr. Huberto Levy  
Entregas Tijolos Velhos

transporte 63,820

17/12/1945	1,000
18/12/1945	1,000
20/12/1945	800
21/12/1945	900
22/12/1945	300
24/12/1945	600
26/12/1945	300
27/12/1945	300
28/12/1945	600
29/12/1945	900
7/1/1946	300
8/1/1946	600
9/1/1946	600
10/1/1946	2,400
16/1/1946	8,000
8/6/1946	4,500

86,920

# Olariva

1946	Entrada	TIJOLAS
DATA	HISTORICO	TIJOLAS
9 Janeiro 29	<del>Transporte</del>	<del>78.500</del>
4/8/45	Tijolos entregues	27.500
3/10/45	"	10.600
27/10/45	"	11.000
24/11/45	"	10.500
22/12/45	"	10.600
29/1/46	"	4.000
29/1/46	"	6.400 Cunha
14/3/46	"	10.100 Cunha
14/3/46	"	1.400
4/4/1946	"	6.400
4/4/1946	"	3.800 Cunha
30/4/1946	"	12.200
28/5/1946	"	12.800
3/7/1946	"	14.350
8/8/1946	"	17.200
10/9/1946	"	19.000
17/10/1946	"	19.450
		197.300
		197.300

# Olariva

1946	Saida	TIJOLAS
DATA	HISTORICO	TIJOLAS
9 Janeiro 29	<del>Transporte</del>	<del>78.500</del>
6/9/45	Ordem D. Rubens Deb.	30.000
5/12/45	" " " "	30.000
4/12/45	" P. Militoni Pago Caixa	1000
3/1/46	" Perceitua Deb.	6.000
16/1/46	" " " "	2.000
24/1/46	" Jorge Cassab. "	10.000
29/1/46	" Perceitua "	6.400 Cunha
13/3/46	" " " "	10.000 Cunha
13/3/46	" " " "	3000
3/4/1946	" " " "	3.900 Cunha
16/4/1946	" Fazenda	300
30/4/1946	" João Sreazentin, Pago Caixa	5.000
30/4/1946	" Candido Murel, Pago Caixa	2.000
20/5/1946	" João Sreazentin	1.000
7/6/1946	" Victorio Dela Coleta Pago Cas	3.000
19/6/1946	" João Sreazentin	2.000
2/8/1946	" Pedro Ribot, Pago Caixa	15.000
20/8/1946	" Oswaldo Lencke, Pago Caixa	15.000
" " "	Transportar	145.600

Olariva

Olariva

1946 Entrada		
DATA	HISTORICO	TIJOLOS
Out 17	Transporte	197,300
Nov. 26	Tijolos entregues	19,600
Dez. 27	" "	17,450
		<hr/>
		234,350
<hr/>		
1947		
Jan. 1	Existentes nesta data	50,080
Fev. 15	Tijolos Entregue	17,750
Abril 1	" "	16,200
Maior 17	" "	15,200
"	Transportar	99,230

1946 Saída		
DATA	HISTORICO	TIJOLOS
Ag. 20	Transporte	145600
" 27	Ordem Emilio Pagoto, pago Caixa	4000
Out 9	" Fazenda	300
20	" Armando Pinke, pago Caixa	1,000
21	" Victorio Fiore	15,000
31	" Jose Ambrozio pago Caixa	12,000
Nov. 5	" Silvio Marim " "	500
11	" Eurico Cavandina	1,500
11	" Fazenda	1670
18	" "	200
Dez. 2	" "	500
5	" Pedro Zanete	1,500
11	" Pedro Zanete	500
31	Balanco	50,080
		<hr/>
		234,350
<hr/>		
1947		
Jan. 28	Ordem, Jamil Abrahão	50,000
Fev. 22	" Marcilio Damiano	15,000
Março 31	" " "	1,000
abril 12	" Fazenda	300
"	" Transportar	66,300



Olaria

1947		
DATA	Entrada HISTORICO	TITULOS
Maio 17	Transporte	99,230
Junho 25	Títulos entregue	15,350
Outubro 17	" "	15,600
Dezembro 2	" "	15,300
31	Transportar	145,480

Olaria

1947		
DATA	Saida HISTORICO	TITULOS
abril 12	Transporte	66300
15	Ondem Fazenda	250
Maio 5	" "	200
31	" Marcilio Damiao	500
Julho 29	" Fazenda	500
Outubro 17	" "	2000
Novembro 3	" Silvio Marim	1000
" 17	" Jose Ambrozio	10000
" 17	" Eurico Carandina	3000
" 19	" Manoel Beraldo	4000
" 27	" Fazenda	1500
" 29	" "	800
" 29	" Antonio Leme	1000
" 30	" Jose Ambrozio	15000
Dez. 1	" " Fazenda	7000
2	" Fazenda	1200
5	" Jose Botião	1500
"	" Manoel Beraldo	1500
6	" Fazenda	1000
	Transportar	118,250

# Claria

## 1947 ENTRADA

DATA	HISTORICO	TIJOLOS
Dezembro 31	Transporte	145480
<hr/>		
		<u>145480</u>
1948 Jan. 1	saldo até nesta data	19600
17	Tijolos entregues	16000
Fev. 28	"	15800
Abril 6	"	15000
Maior 12	"	15000
Junho 14	"	15000
Julho 7	"	15800
Julho 29	"	15500
Set. 10	"	14819
Out. 5	"	15486
Nov. 12	"	16515
	Transportar	174520

# Claria

## 1947 SAHIDA

DATA	HISTORICO	TIJOLOS
Dezembro 6	Transporte	118250
15	Ondem Fazenda	300
18	"	300
"	" Manoel Beraldo	1000 <i>pagto</i>
29	" Eduardo Schimit	5000 <i>pagto</i>
"	" Fazenda	1030
31	Balanco	19600
		<u>145480</u>
1948 Jan. 21	Ondem Pedro Pilot	300 <i>pagto</i>
27	" Manoel Beraldo	20000 <i>pagto</i>
29	" Jacomo Peloze	9000 <i>pagto</i>
Fev. 19	" Jose Manoel	1500 <i>pagto</i>
Março 10	" Sob. Prefeitura Condeiropolis	10000 <i>pagto</i>
11	" Fazenda	500
12	"	1000
"	" Jacob. Pelozzi	1500 <i>pagto</i>
18	" Fazenda	800
Abril 8	" Dr. Huberto Levy	6500 <i>pagto</i>
" 13	" Manoel Beraldo	1000 <i>pagto</i>
"	Transportar	52100



1948

ENTRADA

DATA	HISTORICO	TIJOLOS
Dez. 31	Transporte	205,700

DATA	HISTORICO	TIJOLOS
		<u>205,700</u>
1949 Jan. 1	Existencia ate a data	85,250
	29 Tijolos entregue	16,544
Jan. 11	" "	12,600
		<u>114,394</u>

Dez. 31	Transportar	114,394
---------	-------------	---------

1948

SAHIDA

DATA	HISTORICO	TIJOLOS
Set 29	Transporte	117,950
Out. 5	Ordem Fazenda	400
11	" "	500
18	" "	600
Nov. 10	" "	500
12	" "	500
Balanco		<u>85,250</u>
		<u>205,700</u>

DATA	HISTORICO	TIJOLOS
1949 Jan. 12	Ordem Fazenda	500
"	" "	500
17	" "	1,000
"	" Prefeitura Cordesopolis	5,000
"	" Fazenda	400
19	" "	400
24	" "	200
27	" "	500
28	" Prefeitura Cordesopolis	2,000
31	" Fazenda	500

Fev. 2	" Prefeitura Cordesopolis	2,000
	Transportar	<u>13,000</u>

pagos

pagos

pagos



# SAHIDA

DATA.		HISTORICO	TIJOLOS
Jan.	28	Transporte	68350
Marzo	7	Fazenda	800
	11	Francisco Estevo <sup>gratis</sup>	600
	31	Antonio Laro	8000
Out	31	lev. Antonio Jose Levy	3000
Nov	26	Portador Limeria	2000
			82750



1948

Sahida

DATA		HISTORICO	TITULOS
Set	29	Transporte	117950
Out	5	Fazenda	400
	11	"	500
	18	"	600
Nov.	10	"	500
	12	"	500
		Balanco	85250
1949			<u>205700</u>
Jan.	12	Fazenda	500
	"	"	500
	17	"	1000
	"	Prefeitura Cordesópolis	5000
	"	Fazenda	400
	19	"	400
	24	"	200
	27	"	500
	28	Prefeitura Cordesópolis	2000
	31	Fazenda	500
Feb.	2	Prefeitura Cordesópolis	<u>2000</u>
		Transportar	13000





1950

Jan.	1	Transporte	86044
Reg.		Entregue	14672
Nov.	30	"	15250
dez	13	"	15850
			<u>131816</u>

1950

SAHIDA

DATA		HISTORICO		
Jan.	28	Transporte	15000	
	"	João Hispanhol	2000	
Março	7	Fazenda	800	
	"	Francisco Estevo, grater	600	
	31	Antonio Cair	8000	
Out.	31	Lei Antonio José Levy	3000	
Nov.	21	Prefeitura M. Cordeiro	10000	
	26	Postador Leineira	2000	
dez	7	Prefeitura Cordeiro	8000	
	10	" "	2000	
	12	Postador Cordeiro	4000	55400
	17	" Leineira	2000	
	20	" "	1500	
	21	" Cordeiropolis	10000	68900

Títulos Acebitado de Luiz Beraldo

1951 conforme Contrato Feito 8 de março 1951

A começar entrega em abril, sendo 5000 mensalmente

Set	22	Entregue	3000	
"	26	"	2750	
"	27	"	7500	
"	28	"	7500	
Out.	2	"	9.250	
		"	30.000	
Dez.	19	"	8.000	
"	26	"	4.000	
"	27	"	2.000	
"	28	"	1.000	45000
" <sup>1952</sup>		"		
Fev.	7	"	2.000	47000

Outubro 28 João Ibspanhol  
entregou o olaria nesta  
data 28/10/52 com o  
restante de títulos. Fev. 28 43000  
90000

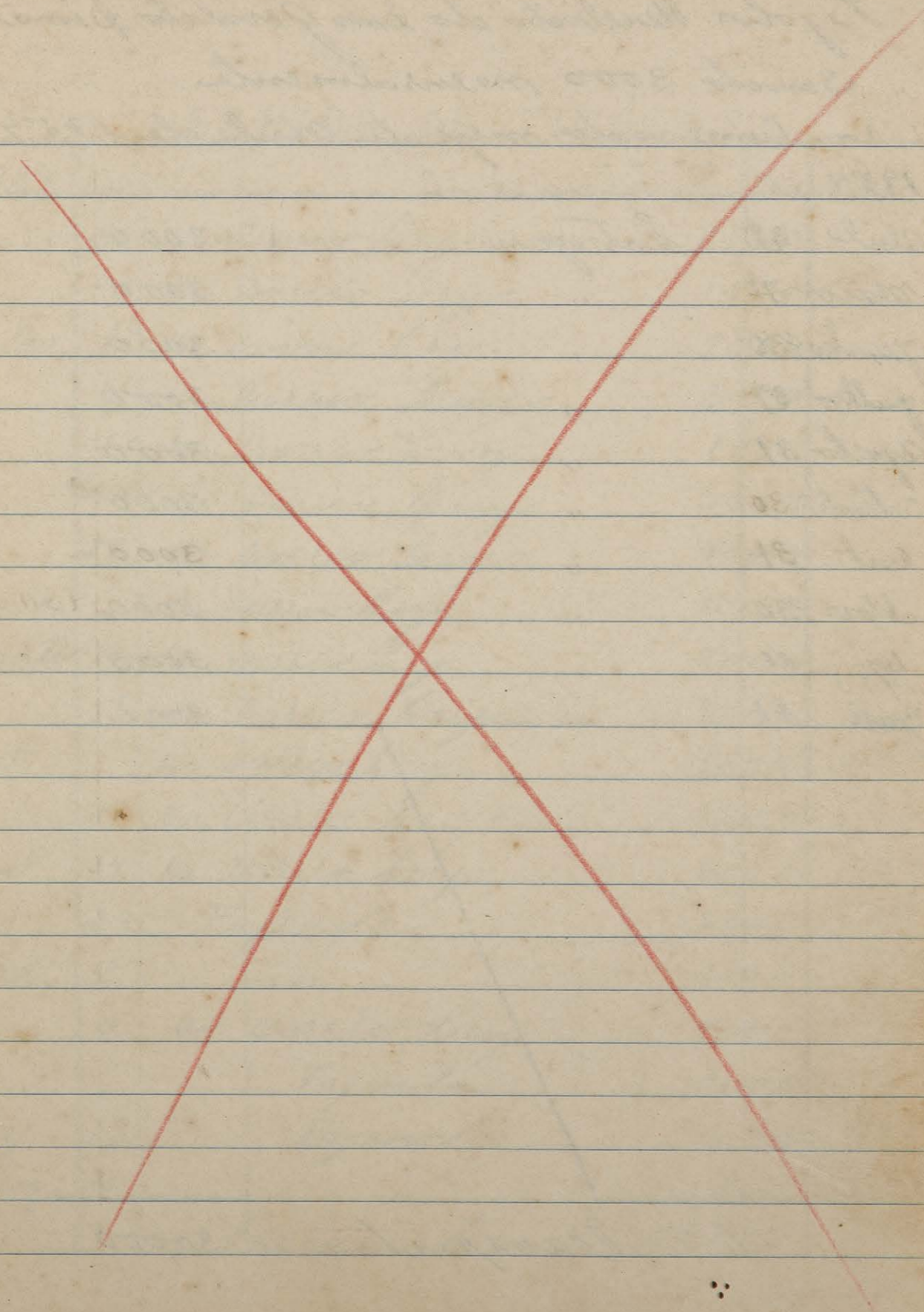

Tijolos Recebidos do Sr. Geraldo Simões  
 Sendo 3000 mensalmente  
 Começado em Abril de 1954

1954				
Abril	30	Entregou	3000	
Maior	31	"	3000	
Junho	30	"	3000	
Julho	31	"	3000	
Agosto	31	"	3000	
Setembro	30	"	3000	
Out.	31	"	3000	
Nov.	30	"	3000	24000
dez.	31	"	3000	
1955	31	"	3000	
Jan.	31	"	3000	

Transportar 30000

SAHIDA DE TIJOLOS

1954				
Junho	20	ser. Carrão Levy	1500	
	30	ser. Carrão Levy	1500	
Julho	1	ser. Carrão Levy	1500	
	3	ser. Carrão Levy	3000	
	7	ser. Carrão Levy	1500	
	22	ser. Carrão Levy	3000	
	29	ser. Carrão Levy	4000	
	"	ser. Carrão Levy	1000	
Agosto	10	ser. Carrão Levy	2000	
	11	ser. Carrão Levy	8000	
set.		ser. Carrão Levy	6000	33000
"	29	ser. Carrão Levy	2000	35000
Out.	14	ser. Carrão Levy	4000	39000
	23	Fazenda	3000	
Nov.	3	"	2000	
	5	ser. Carrão Levy	4000	
	"	Fazenda	2000	
dez.	18	Fazenda	3000	53000
Jan.	10	"	360	
		Transportar	53360	

# ENTRADA DE TIJOLDS

1955

Janerio 31 Transporte 30000  
 .. rev. Carrizo Leroy. Pago Olama 27860

57860

1956

Feb. 28 Entregas 3000  
 Marzo " " 3000  
 Abril 30 " " 3000  
 Mayo 31 " " 3000  
 Junio 30 " " 3000  
 Julio 31 " " 3000  
 Agosto 31 " " 3000  
 Setembro 30 " " 3000 24000  
 Outubro 31 " " 3000 27000  
 Novembro 30 " " 3000 30000  
 Dezembro 31 " " 3000 33000  
 1956  
 Jan 31 " " 3000 36000  
 Feb 29 " " 3000 39000  
 Março 31 " " 3000 42000  
 Abril 30 " " 3000 45000

Transportar 45000

# SAHIDA DE TIJOLDS

1955

Jan. 10 Transporte 53360  
 15 Fajenda 1500  
 24 rev. Carrizo Leroy 1500  
 26 rev. Carrizo Leroy 1500  
 Feb. 1 rev. Carrizo Leroy 57860

1956

Feb. 1 rev. Carrizo 1860  
 Março 4 " " 1500  
 " 5 " " 1500 4860  
 " 10 " " 2000 6860  
 " 15 " " 1500 8360  
 Julho 7 Fajenda 5000 13360  
 16 Fajenda 500 13860  
 18 " " 500 14360  
 ag. 19 Antonio Luis Guimaraes 1500 15860  
 " 29 Fajenda 1500 17360  
 Junho 9 Recebido Geraldo Simoes 20000

Junho 9 37360

# ENTRADA DE TITULOS

1956

abril 30	Transporte	45000
maio 31	Entregas	3000
junho 30	"	3000
julho	"	3000
ago.	"	3000
set.	"	3000
out.	"	3000
nov. 30	"	3000
dez. 31	"	3000
		<u>69000</u>

1957

jan. 1	Saldo	31640
" 31	"	3000
fev. 30	"	3000
março	"	3000
abril 30	"	3000
maio	"	3000
junho	"	3000
julho 30	"	3000
ago.	"	3000
set.	"	3000
	Transp.	<u>58640</u>

1ª casa Pamar 10.800

" avachando 10.250

# SALIDA DE TITULOS

1956

junho 9	Transporte	37360
dez. 31	Saldo	31640
/		
		<u>69000</u>

1957

julho 15	Salido para Fazenda	1500	avachado
25	" " " "	1500	avachado
ago. 5	" " " "	1500	avachado
7	" " " "	3000	avachado
10	" " " "	1500	avachado
11	" " " "	3000	schmitt
14	" " " "	3000	schmitt
16	" " " "	1500	schmitt
21	" " " "	1500	schmitt
set. 4	" " " "	1000	avachado
	Transp.	<u>19000</u>	

# ENTRADA DE TITULOS

1957			
Oct	Transp.		58640
Out			3000
Nov			3000
Dec 31			3000
			<hr/>
			67640

1958			
Jan 1	Saldo		43090
" 31	Entregas		3000
Feb 28	"		3000
Marzo 31	"		3000
Abril 30	"		3000
Mayo 31	"		3000
Junio 30	"		3000
			<hr/>
30	Transportar		61090

# SAHIDA DE TITULOS

1957			
Oct 4	Transp.		19000
" 9	Saludo para Tajinda		1000 salinas
" 13	" " "		250 cuando
" 17	" " "		800 salinas
Out 3	" " "		1000 salinas
Nov 11	" " "		2500
Dec 31	Saldo		43090
			<hr/>
			67.640

1958			
Jan 7	Saludo para Tajinda		750
" 8	" " "		250
" 14	" " " Portao		1500
" 29	" " " Cyano		1500
Feb 12	" " " Cyano		1500
" 20	" " " Pasto		1500 7000
" 25	" " " "		500
" "	" " " Cyano		1000
Abril 7	" " " Rancho Palla		1500
" 9	" " " "		400
" 10	" " " Tajinda		2000
Mayo 8	" " " "		3000
			<hr/>
"	Transportar		15400

ENTRADA DE TITULOS

1958

junho 30	Transporte	61090
julho 31		3000
agosto 31		3000
set. 30		3000
out. 31		3000
nov. 30		3000
dez. 31		3000

79090

1959

jan. 1	Dalado	48340
jan. 31	Entregue	3000
fev. 28	"	3000
março 31	"	3000 57340
abril 30	"	3000 60340
maio 31	"	3000
"		
"		
" 31	Transportar	63340

SAHIDA DE TITULOS

1958

março 8	Transporte	15400
junho 22	Fazenda	2250
julho 8	Fazendas	3000
" 17	Fazenda	1500 22150
ag. 14	Fazenda	1500
" 22	Fazenda	1500
set. 23	Fazenda	1500
	Fazenda	600
out. 13	Fazenda	500
nov. 3	Fazenda	3000 30750
dez. 31	Dalado	48340

79090

1959

jan. 9	Dalado	1200
" 19	casas	4500
" "	dede	100
" 26	casas	3000
" 30	casas	3000
março 21	casas	1500
" 23	casas	1920 14300
abril 23	casas 3000 Depoite 2000	5000
maio 31		19300



# ENTRADA DE TITULOS

1959

Maior	31	Transporte	63340
Junho	30		3000
Julho	31		3000
Ag.	31		3000
Set.	30		3000
Out.	31		3000
Nov.	30		3000
Dez.	31		3000

84340

1960	Jan.	1	Saldo	39790
		31		3000
	Fev.	29		3000

Março	25	Transportar	45790
-------	----	-------------	-------

# SAHIDA DE TITULOS

1959

Abril	23	Transporte	19300
Junho	10	Fazenda	1000
	12	Fazenda	1000
	15	Fazenda	5000
Set.	4	Fazenda	4000
	30	Fazenda	1250
Out.	22	Fazenda	5000
Nov.	2	Ord. Para Luiz <sup>rebitado</sup> marinho	8000 ✓ p.
		Saldo	39790

84340

1960	Jan.	4	Para Fazenda	750
		16	Ord. Para Luiz <sup>rebitado</sup> marinho	5000 ✓ p.
		21	Para Fazenda	750
		29	" "	300
Fev.	2		Para de Cassio, <sup>rebitado</sup>	5000 ✓ p.
	10		Para Florentino Barbosa	10000 ✓ p.
Fev.			Ord. Florentino Barbosa	5000 ✓ p.
Fev.			Ord. Luiz marinho	2000 ✓ p.
Março	22		Para Fazenda	1000
	25		Para Fazenda	1000
	"		Transportar	30800

# ENTRADA DE TIJOLOS

1960

Março	25	Transporte	45790
	31	"	3000
Abril	30	"	3000
Maio	31	"	3000
Junho	30	"	3000
Julho	31	"	3000
Ag.	31	"	3000
Set.	30	"	3000
Out.		"	3000
Nov.		"	3000
Dez.		"	3000

45790

1961	Jan.	1	Saldo Recedido	26440
		31	Entrega	3000
	Fev.	28	"	3000
		"	Transportar	32440

# SAHIDA DE TIJOLOS

1960

Março	25	Transportes	30800
"	31	Para a Fajenda	1000
Abril	19	Para Fajenda	1000
Maio	19	Para Laurentino Barbosa	2500 V.P.
Junho	9	Para Fajenda	400
"	24	Para Fajenda	1200
Julho	1	Para Rev. Cassio	3000
	11	Para Fajenda	250
	4	Para Fajenda	400
	13	Para Rev. Cassio	1000
	15	Para Rev. Cassio	1000
Ag.	11	Para Rev. Cassio	500
	16	Para Rev. Cassio	300
Set.	1	Para Rev. Cassio	2000
	23	Para Rev. Cassio	4000
Nov.	31	Saldo	26440

45790

1961	Fev.	24	Para a Fajenda	3000
		28	Transportar	3000

# ENTRADA DE TIJOTOS

1961

Feb. 28	Transporte	32440
Marzo 31	Entrega	3000
Abril 30	"	3000
Mayo 31	"	3000
Junio 30	"	3000
Julio 31	"	3000
Ago. 31	"	3000
Set. 30	"	3000
Oct. 31	"	3000
Nov. 30	"	3000
Dic. 31	"	3000
		<u>62440</u>

1962	Jan. 1	Saldo Invección	22554
	31	Entrega	3000
	Feb. 28	Entrega	3000
	Marzo 31	"	3000
	Abril 30	"	3000
	Mayo 30	"	3000
	Junio 30	"	3000
	Julio 31	"	3000
	Ago. 31	Transportar	43554

# SALIDA DE TIJOTOS

1961

Feb. 28	Transporte	3000
Abril 11	Para Fajenda	386
Mayo 17	Para Fajenda	500
Set. 30	Angulo Nueva de Silva	30000
Nov. 4	Para Fajenda	33886 - 6000
	Saldo Invección	<u>22554</u>

1962	Jan. 23	Para Fajenda	23000 P.9.
	Feb. 13	Para Fajenda	2554 P.9.
	Marzo 23	Para Fajenda	3000 P.9.
	Abril 30	Para Fajenda	3000 P.9.
	Junio 5	Para Fajenda	3000 P.9.
	Julio 24	Para Fajenda	3000 P.9.
	Ago. 31	Para Fajenda	6222 P.9.
		Transportar	43554

# ENTRADA DE TIJOLOS

1962

ag. 31	Transporte	43554
ag. 31	Entrega	3000
Set. 30	"	3000
Oct. 31	"	3000
Nov. 30	"	3000
Dec. 31	"	3000
		<u>58554</u>

1963 Jan. 1	Saldo devedor 1962	3000
31	Entrega	3000
Feb. 28	"	3000
Marzo 31	"	3000
Abril 30	"	3000
Mayo 31	"	3000
Junio 30	"	3000
Julio 31	"	3000
Agosto 31	"	3000
Set. 30	"	3000
Oct. 31	"	3000
Nov. 30	"	3000
Dec. 31	"	3000
	Transp.	39000

# SAHIDA DE TIJOLOS

1962

ag. 31	Transporte	43554
Oct. 22	Fazenda	6000
Nov. 29	Fazenda	3000
Dec. 21	Fazenda	3000
31	Saldo devedor	3000
		<u>58554</u>

1963 Jan. 25	Fazenda	3000
Marzo 29	Fazenda	3000
Abril 14	Fazenda	3000
" 30	Fazenda	3000
Mayo 21	Fazenda	3000
Junio 22	Fazenda	3000
Julio 28	Quilera Fre	3000
Set. 23	Fazenda	3000
Oct. 8	Fazenda	3000
Nov. 11	Fazenda	3000
Dec. 21	Fazenda	6000
31	Transp.	36000

# ENTRADA DE TIJOLOS

1963

Dec	31	Tramp	39000
			39000

1964	Jan 1	Saldo anterior 1963	3000
	31	Entregas	3000
	Feb 29	"	3000
	marzo 31	"	3000
	abril 30	"	3000
	Mayo 31	"	3000
	Junio 30	"	3000
	Julio 31	"	3000
	agosto 31	"	3000
	Set 30	"	3000
	Oct 31	"	3000
	Nov 30	"	3000
	Dec 31	"	3000
			39000

Jan 18	Saldo anterior 1964	9000
31		3000
Feb 28		3000
Marzo 31		3000
	Tramp	18000

# SAHIDA DE TIJOLOS

1963

Dec	31	Tramp	36000
		Saldo anterior	3000
			39000

Feb 28	Fajenda	6000
abril 30	"	6000
marzo 20	"	3000
Julio 10	"	1500
" 27	"	4500
Set 12	"	3000
Oct 24	"	6000
Dec 31	Saldo anterior	9000

			39000
1965	Jan 27	PAGO	3000
	Feb 17	"	3000
	Marzo 20	"	3000
	abril 1	"	3000
			12000

# DEVE

1965	Marzo 31	Trampr	18000
	Abril 30		3000
	Mayo 31		3000
1965	Junio 30		3000
	Julio 31		3000
	Ag. 31		3000
	Set. 30		3000
	Oct 31		3000
	Nov. 30		3000
	Diciembre 31		3000
			45000
1966	Jan. 31	Saldo Nuevo 1965	12000
	Febr. 28		3000
	Marzo 31		3000
	Abril 30		3000
	Mayo		3000
	Junio		3000
	Julio		3000
	Agosto		3000
	Set		3000
	Oct		3000
Transportar			42000

# PAGOU

1965	Abril 1	Trampr	12000
	Mayo 12	Pagou	3000
	Junio 30	"	3000
	Julio 17	"	3000
	Agosto 26	"	3000
	Set 18	"	3000
	Nov. 6	"	3000
	Dic 3		3000
Saldo Nuevo			12000
			45000
1966	Jan. 24	Pagou	3000
	Marzo 3	"	3000
	" 28	"	3000
	Mayo 26		6000
	" "	dep. faltas sumando	3000
	Julio 27		6000
	Sete 3		6000
	Nov. 26		6000
Transportar			36000

DEVE

1966			
Out	Transporte	42000.	
Nov		3000	
Dez		3000	
		<u>48000</u>	
1967			
Jan.	Saldo Devedor 1966	12000	
Jan.		3000	
Fev.		3000	
Março		3000	
Abril		3000	
Mai		3000	
Junho		3000	
Julho		3000	
Agosto		3000	
Setembro		3000	
Outubro		3000	
Nov		3000	
Dezembro		3000	
		<u>48000</u>	
1968			
Jan.	Saldo Devedor	27000	
Jan.		3000	
Fev.		3000	
Março		3000	
Abril		3000	
	Transferido para nova caixinha		

PAGOU

1966			
Nov	Transporte	36000	
Dez	Saldo Devedor	12000	
		<u>48000 -</u>	
1967			
Março	9	6000	
Julho	1	6000	
Nov.	15	9000	
Dez	31	Saldo Devedor	27000
			<u>48000</u>
1968			
Março	20	Entregou	6000
Março	27		6000
Dez	26	Transferido para nova caixinha	4000

