

1940  
18 24

1940 - June 25

expens at as Spicabon;

10 lbs ocl  
10 lbs cemento  
10 lbs cal

# Caixa

1937		DEVE	HAVER
Julho 10	Recibido de João Catolim		100 000/
10	Pago a João H. Becker carrueto	1 140 000/	
16	Pago a Antonio Rocha per: 25.500 tijolos a 404000	1 020 000/	
	10 viagens avulsas	300 000/	
20	Pago a Eudoxia de Góes	22 500/	
	Recibido de João Catolim		4 000/
22	Pago serviço caminhão por diversos serviços - João Becker	870 500/	
23	Pago carrueto Alexandre Suzella	2 300 000/	
24	Pago frete adubo	71 800/	
27	Pago a Frederico João Becker por diversos carruetos caminhão	2 800 000/	
	Pago H. Levy & Cia por diversos fornecimentos	6 138 400/	
28	Pago Caetano Castellano por 1 luva 3"	14 000/	
	1 tupo	10 200/	
	10 folhas zinco	84 000/	
	Pago semente algodão	242 000/	
30	Pago Ant. Rocha per. caminhão	1 200 000/	
Agosto 2	De 50 mts. lenha vend. a Carandá		4
3	Pago a Benedicto Silva pela construção de 1 casa	2 350 000/	
	Pago Orlando Hemicomi por 403,40 mts. canno 1" a 6.100	2 460 700/	
4	Pago Pedro <sup>Carlo</sup> serviço escavação adubo	500 000/	
6	Pago pela aração de 4 alq. terras	480 000/	
	a traço	19 386 100	504 000

# Caixa

1937		DEVE	HAYER
Agosto 13	Transporte	19386100	504000
	Pago Carabina perisco proco	340000/	
	Adiantam. a Seb. Pinto	10000/	
	Pago a D. Silva por represa	104500/	
	Dinheiro a Bened. Silva	200000/	
	Dinheiro adiant. a Pedro Carlos	200000/	
17	Pago a Ho. Levy & Cia.	1350500/	
	Pago a Julio Ruiz	291400/	
	Adiant. a Julio Ruiz	30000/	
	Pago a Victorio & Forlim	301100/	
	" a Joaquim Baptista	382000/	
	" a Conrado Schmidt	68000/	
	" a Sebastião Pinto	122300/	
	" a Pedro Ant. Alves	363450/	
	" a Isaltino Carolino	123300/	
	" a Meloni e Suardiolla	15750/	
	" a Antonio Molina	304000/	
	" a Francisco Moraes	298000/	
26	" a Pedro Ant. Alves	204000/	
	" 10 pcs. pente algodão	240000/	
	" 153 mts. canno 1"	933300/	
	" 6 T de 4"	31200/	
	" 2 pyphões 4"	18000/	
	" 4 curvas 4"	14800/	
	Desc. de 5% recebido p. materiais supra		49800/
	De 51,10 mts. lenha vend. a 84000		408800/
30	Recebido de Carandua		570000/
	por lenha vendida		570000/
	Sigue	35330700	1532600

# Caixa

1937		DEVE	HAYER
Setembro 4	Transporte	25330700	1532600 ✓
	Pago a Jm. Baptista	382000/	
	Adiant. ao mesmo Jm. Baptista	100000/	
9	Pago a Jorge Spagnolo pelo plantio de 5373 pis	5273000/	
16	Pago 72 vidros simples e 158 vidros duplos	644000/	
	Desconto sobre os vidros supra		32000/
	Pago por 50 sacos de cimen- to votoram a 114200	560000/	
20	Recebido de 35 mts. lenha ven- dida a 8000 a Carandua		294000/
	Pago a Antonio Moraes: empreitada avanco grama	615000/	
	" camunho	300000/	
	" roçada taguaral	200000/	
	Pago a Benedito Silva pela construcção casa jardineiro	2720000/	
	Pago a Pedro Carlos empreitada	510000/	
	Pago Chaupeur Alfredo Becker	300000/	
	Pago a Julio Ruiz	308050/	
	Pago a Sebastião Pinto	85375/	
	Pago a Isaltino Carolino	154975/	
	Pago a Antonio Mauda	238000/	
	Pago ao mesmo	50000/	
	Pago a Conrado Schmidt	13500/	
27	" 170 lbs ferro 3/8 a B. Meyer	374000/	
Outubro 4	Recib. de Bruno Meyer de 59,10 mts. lenha a 800		4748000/
	Sigue	38158600	6606600

Caixa

1937		DEVE	HAVER
Out. 5	Transporte	38 158 600	6 606 600
	Pago a Julio Luiz	334 400	
	João Deus - adiant.	200 000	
	Comrado Schmidt	154 500	
	Nutouio Spacido	238 500	
	Benedicto Silva - adiant.	2000 000	
	Josi Alves	367 200	
	Dist. Spacido pagar 1 ponte	20 000	
	Nutouio Spacido	486 000	
Nov. 1	Antonio Rocha - transportes	1 150 000	
	a Ferreira Simões 16. mamelhas	362 000	
	a Raphael Pucillo - ladeiras	1 069 000	
3	3 ks. pugas 23754 a 2700 c. de s.	7700	
	6 mamelhas e 1 curva	12 400	
	200 mamelhas a 1800 4"	360 000	
	3 idem de 3"	4800	
	1 pucção	4000	
	11,5 mts. cammo 3" a 14000	161 700	
	10 mamelhas 3"	16 000	
	5 I 3"	15 000	
	5 I 4"	20 000	
	5 curvas 4"	17 000	
	5 curvas 3"	14 000	
	Pago 40 sacos cal a F. Rodrigues	220 000	
5	a Alfredo Becker	305 000	
	a Benedicto Silva (carp.)	1 000 000	
	João de Deus	500 000	
	Pago por 54 alq. capi colh a 1500	81 000	
	a transportes	472 888 800	6 606 600

Caixa

1937		DEVE	HAVER
Nov. 16	Transporte	472 888 800	6 606 600
	3 I de 4" e 6 curvas 4"	23 500	
	Pago a Pedro Carlos	570 000	
14	Rebido 65 mts lenha Casandua		552 500
16	Pago Arthur Vianna & C. Ltda.		
	dupl. 20045 - adubo	2980 800	
18	Rebido de Dom. Colletta de		
	14 tiras tiradas a 2000		28 000
	Pago a Jm. Baptista	67 000	
	Adiant. ao mesmo Jm. Baptista	183 000	
19	Pago a João Ferrer 12 pessoas	438 000	
	Pagam. feitos e construções	2383 000	
22	Pago frete "Persianas"	5800	
24	Pago a Antonio Rocha por		
	transportes feitos e construções	560 000	
25	de 12 mts. lenha vendido a 84500		102 000
29	Pago caixa mandioca	50 000	
Dez. 30	Pago anuário porro e madei-		
	rame telhado casa grande	430 000	
	Pago Orlando Mucoseri		
	serviços eucarauentes	1 000 000	
8	Pago a João de Deus dif.		
	anuário porro e madeirame	20 000	
10	Pago ao carpinteiro J. de Deus	395 000	
17	Pago a Benedicto Silva	1 500 000	
19	Wolf sogro Schmidt	10 000	
	Mathias Weudel	448 500	
	José Catalim	78 000	
	Luca Damiani	194 500	
	per. 6	587 159 000	7 289 100

# Caixa

1937		DEVE	HAVER
	Transporte	58715900	7289100
Dezº	33	Pago a João de Deus 200000	
	28	Pago carruagem de 6 de novembro até esta data a prof. Becker 335000	
1938	Janº	4	100 manilhas H" 180000
		1	" " 9" 6000
			De 50 mts. lenha a H.500 31500
	12	Pago João de Deus 150000	
	14	" Benedito Silva 1000000	
		" Pedro Carlos 308000	
	16	" aos Damiani por diversas empreitadas 442000	
		Adiant.º a Comado Schmidt 150000	
		Pago à diaria, Wolf 100000	
		" Mathias Wendel 452500	
		" 52 diarias Colouso Faltinho a H.500 260000	
	22	Pago frete 59, canos galvan. 58900	
	24	Pago a Antonio Rocha 590000	
	31	Pago 100 sacos cal 500000	
Fevº	2	317, 80 mts. canos Bromberg H. 2634100	
	3	Pago a Antonio Rocha 600000	
	4	Pago chauff. Alfredo Becker 155000	
		Pago a Benedito Silva 700000	
		Pago a Pedro Carlos 400000	
		Pago a João de Deus 300000	
		5 ks. corda 30000	
	7	40 tubos cimento a Ant. Cliftº 494000	
		Pago frete tubos supra 39400	
		fls. 7	
		68710800	7320600

# Caixa

1938		DEVE	HAVER
Fevº	15	De fev. 6	68710800 7320600
		10 tubos ferro galvan. a Mo. Almada H. 486900	
		Pago a Fimica e Roland, por:	
		2 m. pregos 15x15 8000	
		10 ks. grampo 20000	
		30 manilhas de H" 54000	
		20 kilos de grampo 40000	
		10 litros de kerosene 15000	137000
		100 manilhas de H" 200000	
		5 kilos de arame 17000	
		2 m. prego 17x21 7000	
		2 m. prego 20x30 6400	
		2 m. prego 19x27 7000	
		2 m. prego 23x54 12800	
		6 m. prego 18x24 21000	
		1 qtao kerosene 4500	
		3 m. pregos 22x48 9600	
		10 m. pregos 15x15 40000	
		10 m. pregos 12x12 45000	
		5 m. pregos 18x24 17500	
		10 m. pregos 17x21 35000	
		1 m. prego 20x42 3200	
		2 m. pregos 15x15 7500	
		3 m. prego 17x21 10500	
		1 @ café vendida 13000	
		Pago a Adolpho Benizque 12000	
		Pago a Benedito Silva, em di-	
		versas vezes (a ultima 5 mts)	4135600
	14	fls. 7-8	
		73926400	7333600

# Caixa

1938		DEVE	HAVER
Fev. 17	Transporte	73936400	7333 600
	Pago a Caetano Castellano por 34 vidros duplos	100 000	
	2 Isoladores primarios	16 000	
18	6 curvas 1/4" a 9000	54 000	
	4 Juncções 1/4" a 9000	36 000	
	4 T.T. de 1/4" a 4800	19 200	
	2 tufoz de 1/4" a 2150	4 300	11 3500
	Desconto recebido		5600
19	Pago a Pedro Carlos feitura um preço de 31 palmos atts	124 000	
	Pago a August. Schmidt por materias forn. cf. conta	324 550	
	Pago pela camp. de 1956 pés de café a 4060 o pé	117 400	
	Pago dupl. 1439 Aug. Schmidt	11 163 100	
	id. a Orlando Muncom, <sup>nada</sup> encarr.	2 000 000	
	id. Ho. Levy Ho. diversos fornecim <sup>to</sup>	340 790	
	Dinheir. a João Deus	300 000	
20	Pago a Strit. Molera	150 000	
	id. a Francisco Morallus	192 000	
24	Pago a Angelo Perillo por conta serviços de pintura	2 000 000	
	Pago a A. Currela & Filhos por 97 varas de guarnicões	448 800	
	Pago a Cassio P. Barros por os serviços instalações electricas	2 000 000	
	Pago a Benedicto Silva	500 000	
	fls. 9	99 800 600	7 339 300

# Caixa

1938		DEVE	HAVER
Fev. 25	De fes. 8	99 800 600	7 339 300
	Pago a Bromberg Hoia	81 100	
28	Pago a Productor da Lavouza Ltda. por paccaria e encerados	719 000	
	Pago a Jm Baptista	300 000	
	Pago a Antonio Rocha	300 000	
Marco 11	Advant. a Comodo Schmidt	300 000	
	Pago alinhamento laranja	48 000	
	Pago a C. Damiani por div. serviços	158 000	
31	Pago por 3 burros	900 000	
26	1/2 @ café vendidas		19 000
Marco 5	Pago a João de Deus	110 000	
7	1 medidor electrico	350 000	
10	a Alfredo Beck, conduccão pessoal até 3. 938	185 000	
	10.000 tijolos puchados a 25.000	250 000	
11	Pago Bene dicto Silva	500 000	
	Pago a João de Deus	100 000	
12	De 1/2 sacco café vendidos		50 000
19	tubos galvanizados 3/4" e 100,25 mts. a ferro	465 100	
19	idem 1/2" e 100,63 a ferro	359 200	
	Desp. 3% a p. Stahlunion		24 700
14	Feto arado discos multijolos	43 000	
	" carnos	15 800	
15	Pago a P. Muncom	1 000 000	
17	" Bromberg Ho. 1 tam lon		
	Juoco Motor Oil Flight 9188 ls. a 2600	488 800	
	fls. 10	106 373 600	7 432 900



# Caixa

19.38		DEVE	HAYER
Maior 17	De fev. 9	106373600	7432900
	Carreto	40000	
	Decc. recebidos		10600
	Pago Ant. Rocha por caminhão	425000	
19	Pago a J. Jm. Baptista, dir.		
	Jm. Correia	40000	
	Pago a Ant. Molina	167000	
	Mathias Wendel	322600	
23	Baptista Vicentini	28000	
24	Pedro Carlos - 2 empreitadas	368000	
26	frete carbolimium	7300	
	Benedicta Silva	1300000	
29	frete 20 sac. adubo	34000	
31	Angelo Perillo	2000000	
Abril 8	Alfredo Beck	320000	
9	De 1/2 sac. café		25000
	De 149,2 ms. lenha a 4.500 v a		
	Ferriano Carandina		630900
	De 3864 ks. alg. vendidos a 154500		
	Antonio Molina c/ 1% desconto		1975800
	De 2451 ks. alg. vend. a 154500		
	Fco. Moraes, c/ 1% desc.		1253300
	De 419 ks. alg. vend. a 154500		
	my algodão		428500
"	Pago fogão de inverno	290000	
13	Pago a B. Silva em 14/4	1328400	
	Pago a B. Silva	600000	
	Pago a Angelo Perillo	1000000	
	segue	114507900	11757000

# Caixa

19.38		DEVE	HAYER
Abril 15	De fev. 10	114507900	11757000
	Pago a Raphael Paolillo em 3/11/37	2341200	
	Joaquim Baptista	216000	
16	Filha Jm. Goncalves	54000	
	Comrado Schmitt	100000	
	Mathias Wendel	417300	
18	a Casa Hilpert	809000	
	arceio p. charret	160000	
22	balanço Filisola a		
	Cia. Caetano Castellano	518000	
	Pago Bromberg Cia.	17600	
23	João de Deus	270500	
	frete cimento	12200	
27	Benedicta Silva - sum. divas	335000	
	Pago ao pintor Angelo Perillo	2330000	
28	Orlando Mucovi	3000000	
30	Cassio Barros	840000	
	Benedicta Silva	500000	
Maior 3	Pago a C. Castellano p. divas	118500	
	Pago frete	9100	
	De 1340 ks. algodão vendidos		
	a 15.500 @ mparte (A. Molina)		1380900
	De 723 ks. alg. vend. a 15.500		
	a J. Cassab. 16. mparte (Fco. Moraes)		746800
	De 1275 ks. alg. vendidos a 15.500 @		1317000
7	Pago a João de Deus	150000	
	Pago a Benedicta Silva	288000	
	Pago a Alfredo Beck	380000	
	segue	127434300	15101700

Caixa

1938	DEVE	DEVE	HAYER
Mai 7	Transporte	127434500	15101700
	Pago a Jm Baptista	300500	
14	De diversos entregue por C. Schmidt		16600
16	Pago por 24 pares dobradica para portas	139500	
	Pago dupl. 1497- Aug Schmidt	1920300	
	Pago dupl. 44129- Chim. Bayer	440000	
18	Pago a Orlando Mmemm Spaldo	3356900	
	Pago diversos artigos Castellano	136200	
	Pago a Preservadora de Madeiras por 14 postes	618000	
21	Pago a filha Jm. Goncalves	76300	
	De 1/2 sacco cafe vendido		90000
	Pago a Mathias Wendel	350000	
27	Pago ao Dr Augusto Schmidt por madeiras diversas	877200	
	Pago a Benedicto Silva	859600	
	Pago a Raphael Paolillo	17000	
31	Pago dupl. Caet. Castellano	563000	
Junho 1º	Pago a Alfredo Beck	633000	
	Pago a Joao de Deus	200000	
8	id. a Paolillo & Lencione-100 pcs cimento	1160000	
	Transferido na P/A Levy para conta H. Levy Cia., pagamento de diversos conforme emta em mje p. p. n. t. e	7218500	
10	Desheus a B. Silva	300000	
13	Pago dupl. 1513- Aug Schmidt	1544200	
	Segue	146824500	15208300
		146824500	15208300

Caixa

1938	DEVE	DEVE	HAYER
Junho 13	De Ges. 12	746824500	15208300
	Pago dupl. Siemens-Schuckert nr. 85535 a 3% desconto	585400	
18	Pago a Joao de Deus	50000	
	Pagamento Bmbozados	428000	
	Pagam. a Central Electrica	76900	
	Rendas diversas		21500
	Pago 20/2 diarias a 500.	102500	
20	Pago 1 tambor formicida H Paus	425000	
25	Pago a Joao de Deus	100000	
29	Pago a Benedicto Silva	610900	
Julho 1º	Pago a Comrado Schmidt	217000	
6	Pago Aug. Schmidt-madeiras	365200	
9	Diversos materiais Castellano	250100	
	Pago imposto territorial	239700	
13	Pago 10 pcs semente algodao	240000	
25	De 13 mts. lenda v/a E. Abrahao		130000
30	Pago ordenado Edgard	600000	
Agto 13	De 1 pco cafe vendidos		60000
	Pago a Joao Wendel	250500	
	Mathias Wendel	242000	
	F.º Jm. Goncalves	35000	
	Joao Baptista	90000	
	Joao de Deus	5500	
	Octavio Oliveira	50500	
	Clara Augusto Mascim.	204000	
	Sebastiao Schmidt	72000	
	Fre. Moraes	147000	
	Segue	1.096500	15115200 15419800
			15115200

Caixa

1928		DEVE	HAVER
Agosto 13	Transporte	1.096.500	151.115.200
	Pago a Ant. Molina	318.500	1.415.000
25	a Lion & Cia. 1.º dupl. arado	1336.000	
27	Pago 8 vacas e 1 boi	1950.000	
	De 1/3 verduras Schmidt		20000
29	Pago a Dierberger Cia:		
	1500 biduas Niagara	3.000.000	
	250 Golden Queen	500.000	
	250 Union Village	500.000	
	250 Seibel 5279	500.000	
	183 Frankenthal	366.000	
	700 cavalos Duprestes du Lot	350.000	
	500 laranj. Bahiaminha	1.400.000	
	300 cypresses sempreverem	300.000	
	Desp. plantações:		
	8 diarias a 12h	96.000	
	7 viagens caminhão	70.000	
	185 mudas Bahiaminha	518.000	
	Carretos	15.000	7.615.000
Set.º 1.º	5 ks grampo		115.000
	10 ks grampo of a H. Levy & Cia.		23.000
5	De 5 costaneiras		15.000
	Pago a Soc. Motores Deutz 1.º prestação, 1 conjunto bomba motor		3.500.000
	Pago a Bromberg & Cia. 1 ma china p. picar raizes		278.000
	Pg. Inst. Agr. semente feijão mucuna		46.000
	segue	167.370.200	154.778.000
		165.952.000	

Caixa

1928		DEVE	HAVER
Setembro 9	Transporte	167.370.200	154.778.000
	Pago ananc. 340 br.² grama	340.000	
12	2 latas tinta preparada	36.000	
	3 pas. c. cabo	238.000	
	desconto		3.500
15	Pago carreto a Antonio Rocha	320.000	
	Carreto transf. H. Levy & Cia.		35.000
	Pago a Bromberg Cia:		
	1 gaiola p. pegar ramhas	7.000	
	1 gaiola p. detapar Badenia	15.000	
	1 lamp. p. soldar Blitz est.	25.000	
	1 par luvas Couros est. n.º 9	55.000	
	1 talhaduro 30 cm. cump.	12.000	
	1 chapa tela pep. 1 x 3 mts.	120.000	
	2 tubos p. soldar favos est.	4.000	
	1 rolo arame est. est. q. 250 gr.	9.000	
	1 carr. p. fixar arame est.	10.000	
	1 reparador est.	12.000	
	1 faca dentamp. est.	14.000	
	1 faca soldava	8.500	
	1 ferram. p. levantar quadulas	7.000	
	1 fumigador Standard	17.000	
	1 gaiola Triumph	14.000	
	1 gaiola q. agulha p. fixar p. favo	4.000	
	1 centrifuga syst. amenc.	250.000	
	2 aneis reserva p. a mesma	12.000	
	acord. 5000 carreto 500	5.500	
	fu te	11.200	613.200
	segue	613.200	168.904.200
		612.300	166.677.000

# Caixa

1928	DEVE	HAVER
Set. 17	Transporte	168704300
	De 136,90 mts lenha a 450	616050
	De 10 caixas c/ 3 @ e 14 lbs.	158800
19	De 3 caixas vendidas	440000
	Pagamento a Agosto:	
	João Wendel	251000
	Mathias Wendel	228000
	Yonquim Baptista	100000
	Octávio Oliveira	67000
	Plínio Monteiro	57100
	Claraugusto Nascimento	252000
	Sebastião Schmidt	100000
	Pago a Central Electrica	165800
	Luz recebida	10000
	De 54 litros feijão vendidos	36800
	Ordenado Edgard Levy	600000
20	Pago por os Morro Grande	2000000
	Pago frete pedregueho	65600
21	Pago 10 m <sup>2</sup> pedregueho	250000
	id. Mt. Morona 5 janelas	288000
23	Puro alg. vendidos	72000
29	Pago a soc. Motores Deutz	
	1 <sup>o</sup> prest. com pra bomba, dupl.	
	n.º 23903	3500000
Out. 10	Pago ao Dr Augusto Schmidt	
	nota entrega madeiras n.º 02407	507400
	Pago a M. Levy & Cia.	200000
11	Pago frete adubo Lanaga	9500
	fl. 17	177343600
		16849950

1928	DEVE	HAVER
Out. 13	Transporte	177343600
	Pago dupl. 13306 Bromberg 16	38500
14	João Wendel	248000
	Mathias Wendel	242000
	Jm. Baptista	95900
	Plínio Monteiro	298250
	Claraug. Nascimento	278500
	Seb. Schmidt	134000
	Aug. Carandina	329250
	Ordenado Edgard Levy	600000
15	Pago carros Fred. Becker	750000
20	Pago a Caetano Castellano:	
	1 alfabeto 40 m	8800
	5 m. pregos 22x42	14000
	15 vidros simples 16x14	33600
	15 " " 17x15	38200
	50 lbs ferro 3/8 x 1/8 a 2750	137500
	54 " " 3/4 x 1/8 a 2750	148500
	19 lbs. chapa galv. 28 a 350	66500
	Desconto	25100
	Pago a Central Electrica	102400
28	1 Lata Populum poluvel	22000
	1 Vidro Hypophisima veter.	14000
	1 Seringa Hauptner	235000
	5 lbs. marreta	25000
	3 lbs. pó papato	3600
	Desconto recebido	600
Nov. 7	1/2 pacote farinha carne	18750
	a fl. 18	180225850
		16875650

# Caixa

19 38	DEVE	HAYER	
Nov. 7	Transporte	180225850	16875650
	Pago dupl. 5.280-adubos - Soc. Indust. Moogy - Ltda.	1185500	
	Pago a Conrado Schmidt		
	Empreitada camunho	150000	
	Empreitada grama	50000	
	202 kilos carne n. 10	606600	
	Pagamento de Outubro:		
	João Wendel	239500	
	Matthias Wendel	173000	
	Yoaquim Baptista	186000	
	Plinio Monteiro	283700	
	João Sebastião	95800	
	João Leme	76500	
	João Jorge	70500	
	Benedicto Schiolin	12000	
	Augusto Carandina	446000	
	Recab. luz		10000
	De feijão vendido		31800
18	De 50 mts lenha vendida		400000
	Pago duplicata Siemens	2500000	
	Pago farello a E. Abrahão (100 ks)	550000	
	Pago a Querberg & Cia.	1580000	
30	M. parte dupl. 15.614 (oleo cui)	1261700	
Dez. 3	Pago a Francisco Silva a Beckmann & Cia.	106000	
	1 União metal 3/8"	2000	
	1 Bomba "Londor" n. 10 evaporante		
	pe que 19	190000650	17307450

# Caixa

19 38	DEVE	HAYER	
Dez. 3	Transporte	190000650	17307450
	engrenagem, cilindro e valvula	420000	
	10 mts vareta ferro 9/16" a 2m	25000	
	Acondicionamento, parafusos e fute	27000	
	Delec recebido		14200
	Pago 20 amarrados ripas	140000	
16	Pago tijolos a Angelina Avi	2400000	
19	Pago Yoaquim Baptista	100000	
	Julio Aparecido	50000	
23	" B. Schiolin	200000	
	" Fco. Silva	120000	
	Pagamento Novembro:		
	João Wendel	239500	
	Matthias Wendel	239300	
	Yoaquim Baptista	180000	
	Plinio Monteiro	278700	
	João Sebastião	145500	
	João Leme	134000	
	João Jorge	158500	
	Benedicto Schiolin	403500	
	Augusto Carandina	306700	
	Antonio Cyrino	99500	
	Julio Aparecido	87500	
	Rendas diversas		35800
30	Pago 3 porcos	335000	
31	Pagamento a Augusto Carandina	850000	

Caixa

1939

DEVE HAVER

Jan. 31	Transporte		
	a Plinio Monteiro	1156000	
	a Julio Aparecido	68500	
	a Antonio Silvino	126000	
	a Battista Mantovanelli	117000	
	a Joaquim Baptista	186000	
	a Joao Jorge	196600	
	a Mathias Wendel	204500	
	a Joao Wendel	242600	
	a Joao Lense	132500	
	a Benedicto Schiolin	160000	
	a Joao Abastia	120000	
	Ordenado Edgard	600000	
	a Central Electrica	165000	

Caixa

1939

DEVE HAVER

Jan. 6	Pago frete madeiras Vera Cruz	29720	
19	Pago Durbeigu de dupl. 1640	830000	
20	Pago madeiras V. Cruz	195500	
	De lenha vendida		650000
	Pago a Cartao Castellares:		
	5 lbs preto m. 1/2 a 1/20	6000	
	5. pouco terra a 600	3000	
	5. oca a 600	3000	
	1. pl. chumbo a 6000	6000	
	1. verde m. 1 a 20%	20000	
	1. vermelha 101	6000	
	10 pacotes peccante a 700	7000	
	fer 91. azul	18000	
	2 latas tinta a 19%	38000	
	1 lb. sofirme a 700	28000	135000
	Desc. recabido		6500
27	3 Vidros duplos	3800	
	2 pedras de afiar	8000	
	2 buchas de 1/2	15100	
	2 torneiras 1/20 de 1/2	10300	
Fev. 4	Pago 3 ct. tijolos gal	209000	
9	2 amarrado ferro φ 95 lbs. a 200	209000	
	2 feixes ferro φ 1/4 107 a 180	192600	
	Mute	5400	
	Desc. de 3%		12200
	1 tracador Grelor 6 pés	145000	
	50 lbs. corrente	260000	
	4 cotovelas 1"	11600	
	peque	4387300	668700

# Caixa

1939		DEVE	HAVER
Jan. 9	Transporte	4387300	668700
	2 Unives de 1"	16000	
	Descontos		21600
	Pago 500 saccos varios de 1 <sup>a</sup> viagem a Eur	1050000	
13	Pago a Augusto Schmidt	658600	
14	Pago por diversos artigos	135500	
15	Pago duplicatas Dierberger	717500	
23	105,3 mts cano 1/2 a 4,100	413800	
	63 kgs ferro 3/2 x 1/8 a 2,100	132300	
	29 " chapa 24 a 3,500	95700	
	4 Curvas 1/2 pol. a 2,400	9600	
	2 juncoes 1/2 a 1,600	3200	
	2 Tes 1/2 a 1,600	3200	
	Dif. lanc. 2 juncoes (4000)	4800	
	2 Luvas de 1/2" a 800	1600	
	2 torneiras de 1/2"	10800	
	Desconto recebido		13000
Março 2	7 lbs tinta amarelo carcaris	16200	
	2 nipsles de 1/4"	3700	
	3 " de 1"	1200	
	5 macos pregos 22x18	13200	
8	1 Carro milho v/a N. Barbato		150000
	3 Saem v/a Dierberger Cia.		450000
	750 lbs palite de Chile v/a id.		450000
10	1 Carro milho vendido		150000
	Pago a Dierberger Cia. por diversas mudas	752000	
	Segue	8425700	1903300

# Caixa

1939		DEVE	HAVER
Março 8	Transporte	8425700	1903300
	Pagamento de Janeiro:		
	a Baptista Bantovanelli	70500	
	a Joaquim Baptista	86000	
	a Julio Aparecido	141000	
	a Antonio Cyrico	86500	
	a Augusto Carandiora Cia.	233900	
	a Francisco Silva	70000	
	a Flirio Monteiro	369700	
	a João Sebastião	148800	
	a Benedicto Schiolini	376500	
	a João Leme	144500	
	a João Jorge	207500	
	a Mathias Wendel	237500	
	a João Wendel	305000	
	a Central Electrica	125900	
13	Pago dupl Siemens materiais	702500	
17	Servico funilero palha tu-cha e taxa de cobre		278000
21	Pago à Tecelagem Helvetica Lt.		
	2 panos p <sup>a</sup> Ferraro 5x5		210000
	2 encerados lona 4x4		336000
	Despesas e frete		11700
	Desc. de 2% recebido		17700
	Pagamento de Fevereiro:		
	a João Wendel	252700	
	Mathias Wendel	200500	
	Joaquim Baptista	68000	
	Segue	13088400	1921000

# Caixa

1939		DEVE	HAVER
Março 27	Transporte	13088400	1721000
	a João Sebastião	333500	
	João Leme	27000	
	João Jorge	82500	
	Benedicto Schidin	187000	
	Julio Aparecido	151500	
	Plinio Monteiro	500000	
	Antonio Molina	43500	
	Augusto Carandina B.	396400	
	Pago a Faroli + Sencirui	550000	
	" " Central Electrica	142700	
	Ordenado Edgard Garr.	600000	
	Jaem fevereiro	600000	
27	De lenha vendida		72000
	Pago a H. Levy + Cia. por di-		
	versos fornecimentos e carretos	2635600	
Abril 3	De lenha vendida		500000
10	De 100 aboboras vendidas		25000
12	1º Lote de algodão vendido a		
	v. Cassab. Cia. 492 @ a 144813		5331600
17	Pagamento de Março:		
	João Wendel	286900	
	Plinio Monteiro	600000	
	Carandinas	460700	
	Antonio Molina	57500	
	João Leme	152000	
	João Jorge	206900	
	Matthias Wendel	246700	
	segue	2010700	19188100
			7649600

# Caixa

1939		DEVE	HAVER
Abril 17	Transporte	2010700	19188100
	Benedicto Schidin	489500	
	João Sebastião	180700	
	Yoaquim Baptista	186000	
	Audari Cerchiani	27100	
	Vicente Bertagna	14200	
	Yoaquim Goncalves	19100	
	Colhedores algodão	175700	3103000
	Pag. a Central Electrica		87700
	Ordenado Edgard		600000
20	Pago frete debulhador milho		28100
25	Pago adubo Fco. Silva Fries		630000
Mai 2	Pago a Theodor Wille Cia. Ltda.		
	1 moirinho TW-721 modelo G10 e pe-		
	neiras 1/64" e 1/16"		4000000
H	2º Lote de algodão vendido a J.R.		
	F. Matarazzo 6186 ks. alg. a 15#		
	a @, mparte		4185000
	3º Lote de algodão vendido a J.		
	Cassab. Cia. 7288 ks. a 15#/100		
	a @, mparte		4185600
7	1 Macca vendida		330000
9	Pago a Bayer Ltda. 1 tambor		
	25 ks. pó Cordalez a 4,70 e 37		113970
	20 ks. 500 gramas nosplavit a 6,1937		116400
	Frete		13800
11	Pago dupl. madeira Agosti-		
	nho Vieira Marques		1439700
	a p. 26		
		29320770	16350200
		29320770	16350200



Caixa

1939	DEVE	HAVER
Mai 17	Transporte	29 320 770
	3 sac. feijão vendidos a 50%	150 000
	5 " milho vendido a 12%	60 000
	25 " " " " 11% 500	287 500
27	10 " feijão vendidos a 45%	450 000
29	Pago frete pernambuco	1 000
	Pago frete balancins	1 000
	Pago frete latões transp leite	2 600
31	Pago colhedores algodão	503 300
	Donheira a Flávio Monteiro	800 000
	Pagam. aos Carandinas	406 600
	Pago a Joag <sup>m</sup> Baptista	163 000
	" " João Leme	64 500
	" " Filha Jm Gonçalves	4 500
	" " " Cochiani	7 700
	" a Central Eléctrica	72 262
	" João Jorge	118 200
	" Mathias Wendel	191 000
	" João Sebastião	130 900
	" João Wendel	193 000
	" 7 grelhas ferro	14 000
Junho 13	Imposto territorial 1º semestre	255 000
	Pagamentos de Maio:	
	a Flávio Monteiro	428 100
	Tedro Carlos	393 600
	Joaquim Baptista	51 400
	Britonio Macedo	99 800
	Carandinas	343 700
	segue	1 316 600
		32 248 332
		17 297 700

Caixa

1939	DEVE	HAVER
Junho 13	Transporte	1 316 600
	a João Jorge	129 000
	João Leme	13 500
	João Sebastião	141 100
	João Wendel	366 000
	Mathias Wendel	214 900
	Central Eléctrica	366 090
	aos colhedores algodão	117 700
	a Edgard Levy	600 000
	Recebido de Floriano Carar	3 264 890
	dura p. conta lenta	650 000
	Pago 2 duplic. Bromberg	580 900
16	28 " arame n. 8 vendido	67 200
	Dif. calculo C. Eléctrica	269 190
23	Pago a C. Caetano Castellano	
	por diversas ferragens	587 200
Julho 5	Pago frete adu. es	27 550
10	Pago imposto conservação de estrada	255 000
15	Pagamento de Junho:	
	João Wendel	206 000
	Mathias Wendel	198 500
	João Sebastião	128 700
	João Leme	175 000
	João Jorge	128 000
	Carandinas	206 700
	Antônio Macedo	127 500
	Tedro Carlos	600 000
	segue	1 730 400
		36 963 872
		18 284 090

# Caixa

1939		DEVE	HAVER
Julho 15	Transporte	1.730.400	36963872
	Antonio Moralles	84.000	
	Ilino Monteiro	600.000	
	Joaquim Baptista	150.000	
	Cassio Barros	60.000	
	Central Electrica	63.400	
	Edgard Levy	600.000	3287800
	Pago a Bromberg Heia:		
	Duplicata 7033	99.240	
	Duplicata 6654	1.151.000	2143400
25	Pago frete despacho 11 tambor- res vasos a Bromberg Heia	9500	
31	Pago frete madeira Vera Cruz	375.100	
Agosto 12	Pago 10 bo. carne Curt. Molina	15.000	
4	Frete 11 tambores oleo cui	64.000	
12	Pago Pedro Carlos - aq. de	1172.000	
	Pagamentos de Julho:		
	João Sebastião	138.400	
	João Jorge	172.900	
	Mathias Wendel	222.900	
	João Wendel	220.500	
	João Leu	109.000	
	Ilino Monteiro	300.000	
	Joaquim Baptista	150.000	
	Antonio Moralles	564.000	
	Heitor Lauoni	1.080.500	
	Central Electrica	84.700	3042900
18	mparte dupl. Agro-quimica Bayer	2407200	
	a fev. 29	49480772	18284090
		49480772	18284090

# Caixa

1939		DEVE	HAVER
Agosto 23	Transporte	49480772	18284090
	+ Pago dupl. oleo cui Bromberg He.	2574800	
	Pago dupl. madeira Vera Cruz	2574800	
	+ Dig. lanc. dupl. oleo cui		1193800
26	Pago Lage Everaldo	504.000	
30	6 Carros milho vendido a 1 lot		1020000
Set. 5	Pago 10 sac. semente algodão	300.000	
8	madeiras vendidas (Coletta)		81400
	Rebido de Floriano Casandra ua de lenha		485000
12	21 mto. lenha y a 114000		231000
14	24382 ks. madeira y a Lunita He.		1219100
15	Pago a Dierbeger Heia	258000	
	1 Carro milho vendido		200000
	3 pac. couzis	13500	
	3 tapas	48000	
	3 lombeiros	15000	
23	Pago a Pedro Carlos	724600	
26	Pago por 250 gramas Uspulm soluvel	22000	
Out. 6	16 maço pigo 20	48000	
	5 " " 20	15000	
	5 " " 15	20000	
	5 " " 19	15500	
	Pago pedras Everaldo Ferreira	520000	
18	Pago carpinteiro 165,7 m <sup>2</sup> de telhado		414200
	Folha pagamento de Agosto a fev. 30	57548172	22714390

# Caixa

1939		DEVE	HAYER
Out. 18.	transporte	57548172	22714390
	Sebastião Carpinteiro	229500	
	Ilirio Monteiro	800000	
	Victor Faupui	18000	
	Joaquim Baptista	150000	
	Benedicto Stiolin	12000	
	João Wendel	221500	
	João Leme	120800	
	João Sebastião	124000	
	João Jorge	97900	
	Mathias Wendel	211900	
	Antonio Molina	45000	2030600
	100 manilhas Paoli & Leucioni	100000	
	Pago a Central Electrica	79600	
	Pago Folha de pagamento do mes de Setembro	2610900	
	Pago a Central Electrica	83700	
	Pago duas cunhas	33000	
21	Pago ultima factura Augusto Schmidt	242400	
21	Pago duplicata Castilho & Cia. adu. br	2454900	
NOV: 9	Pago 50 caixas kerosene, varias qtd	75000	
	148 gramofos de mel vendidos a 2000 cada		296000
	1 junção de 1/4"	12000	
	1 " I "	5200	
	1 tufo de 1"	2100	
	2 entru. poscas 1/4 + 1	7600	
	a fe. 31	65275172	23010390

# Caixa

1939		DEVE	HAYER
NOV: 9	De fe. 30	65275172	23010390
	Folha de pagamento de Setembro:		
	a Antonio Molina	149000	
	a João Jorge	99500	
	a Benedicto Stiolin	158000	
	a Mathias Wendel	224000	
	a João Wendel	201700	
	a João Leme	132000	
	a João Sebastião	141700	
	a Ilirio Monteiro	600000	
	a Pedro Carlos	500000	
	a Sebastião, carpinteiro	255000	
	a Joaquim Baptista	180000	
	a Central Electrica	83700	2734600
	Folha de pagamento de Outubro:		
	a Sebastião Fonseca	132900	
	a Pedro Carlos	112000	
	a Antonio Silvino	60000	
	a Ilirio Monteiro	800000	
	a Baraudual	360000	
	a Joaquim Baptista	11500	
	a Sebastião, carpinteiro	179000	
	a Antonio Molina	444000	
	a João Leme	37800	
	a João Jorge	130500	
	a João Sebastião	140300	
	a Mathias Wendel	210400	
	a Benedicto Stiolin	132400	
	a fe. 30	2750800	67999772
		67999772	23010390

# Caixa

1939		DEVE	HAVER
Mov:	9	De Jes. 73	2.750.800
		a João Wendel	220.200
		a Central Elétrica	80.997
		a Laurentius Fonseca	97.500
			314.949
Dep:	5	Pago dupl. adubo Theodor Wille	
		4 Cia.	267.730
	9	Pago por 1.000 vermifugo "Bayer"	10.000
	18	1 tambor 50 litros Moentol Ba	
		6.000 kilo	300.000
		1 pulverizador TAI FUN	350.000
		desmonte	6.900
			23.017.290
	21	pago 10 ks. fortificante "Bayer"	145.000
			20.531.569
	27	pago por 2 torrefeiras 1" a 11.40	2.380
		1 Tee 1"	520
		1 botovello 1"	430
		Folha de pagamento de Novembro:	
		a Ilirio Monteiro	400.000
		a Sebastião Moraes	300.000
		a Antonio Silveira	89.500
		a Carandinas	330.200
		a Mathias Wendel	199.500
		a João Jorge	90.000
		a João Sebastião	136.000
		a João Feme	219.200
		a Benedicto Stolin	113.600
		a João Wendel	292.500
			2.200.500
		a Ilirio Monteiro	400.000
		a Central Elétrica	95.600
		a Jes. 73	768.599.669
			23.017.290

# Caixa

1939		DEVE	HAVER
Dep:	27	De Jes. 73	76.859.969
	30	gratificação Álvaro	200.000
			23.017.290

Caixa

19. HAV. DEVE

DEVE HAVER

1940

DEVE HAVER

Jan:	8	1 vacca e 1 boiinho 17 a Carantina			575 000
	10	10 folhas de Circo	135 000 ✓		
	24	63 sacos farello arroz a 5000	315 000 ✓		
		pagto frete 40 sacos Refinado	37 200 ✓		
		Manoel Berredo, terras	501 000 ✓		
	27	Folha pagamento:			
		Pagto a Ilirio Monteiro	500 000 ✓		
		João Jorge	162 600 ✓		
		Mathias Wendel	203 500 ✓		
		Joaquim de Almeida	233 800 ✓		
		João Nardo	476 200 ✓		
		Bento de Paula	224 400 ✓		
		Antonio Sylveiro	80 000 ✓		
		João Sebastião	94 500 ✓		
		João Raymundo	114 800 ✓		
		Sebastião M. Moraes	251 000 ✓		
		Orderado Edgar Levy	600 000 ✓		
		Pagto a Central Electrica	85 400 ✓		
Fev:	8	recebido volta boiaria gado			80 000
		pagto 20 ts. pal "Agrochimica"	80 000 ✓		
	18	" diversas conexões	116 200 ✓		
		" 8 ts. corda	36 000 ✓		
	29	Folha de pagamento:			
		Pagto a Carantina	126 300 ✓		
		Sebastião, carpinteiro	300 000 ✓		
		João Jorge	124 400 ✓		
		Antonio Molina	4 500 ✓		
		Mathias Wendel	222 900 ✓		
		a transp.	50 244 000		655 000

Caixa

1940		DEVE	HAYER
Fev. 29	transporte	5024700	655000
	Pago a João Sebastião	138000 ✓	
	João Hardt	215500 ✓	
	Bento de Paula	171500 ✓	
	Antonio Silvino	23500 ✓	
	Joãoquim F. Almeida	182300 ✓	
	João Raymundo	129300 ✓	
	Central Eléctrica	80900 ✓	
	Ordenado Edgard Levy	600000 ✓	
Março 11	Pago 70 matilhas 4"	140000 ✓	
	2 curvas de 4"	9000 ✓	
18	madeira Afostinho V. Magar	1351700 ✓	
	Benedicto Stiblin	176000 ✓	
	notas n.º 4808, 9, 10 - Diebuzer 16.	414500 ✓	
	1 carro milho v. ao mesmo		180000 ✓
30	Folha pagam.º de Março:		
	pago a Sebastião, carpinteiro	350000 ✓	
	Plínio Monteiro	800000 ✓	
	João Hardt	516800 ✓	
	Antonio Silvino	124000 ✓	
	João Raymundo	126500 ✓	
	João Sebastião	130100 ✓	
	Mathias Wendel	240500 ✓	
	Jm. F. Almeida	204600 ✓	
	Bento de Paula	301000 ✓	
	João Jorge	124100 ✓	
	Cassio P. Barros	30000 ✓	
	Central Eléctrica	90100 ✓	
	a transp.	11694200	835000

Caixa

1940		DEVE	HAYER
Março 30	Transporte	11694200	835000
	Pago colhedores algodão	109700 ✓	
	Ordenado Edgard Levy	600000 ✓	
	1.ª Vereda algodão 7066 ks. a 1.200		8159200 ✓
	pago parte Molúcia algodão	1974000 ✓	
Abril 18	2.ª Vereda algodão m parte 2.408,5 ks.		2890200 ✓
	3000 telhas n.º 2 a 180# (Beraldo)	540000 ✓	
	100 Curmeiras a 700	30000 ✓	
	22 sacos milho cristal v. a 22#		264000 ✓
	900 ks. farelo milho pp. Sylene Bilia	120000 ✓	
	pago Castellano - diversos materiais	45500 ✓	
	" Siemens. Schu bert.	307200 ✓	
25	" Antonio Cyrino p. saldo	110100 ✓	
Maio 9	de feijão vendido		260000 ✓
11	pago colhedora algodão	27700 ✓	
17	" Sebastião, carpinteiro	350000 ✓	
20	de 15 sacos arroz v. a 32#000		480000 ✓
	de 10 " feijão v. a 70#000		700000 ✓
21	de 1 " " "		70000 ✓
22	pago a Plínio Monteiro	360000 ✓	
28	de 6 sacos feijão v. a 65#000		390000 ✓
	Folha pagam.º de Abril:		
	pago Plínio Monteiro	628800 ✓	
	Bento Paula	315000 ✓	
	João Almeida	258700 ✓	
	Mathias Wendel	296600 ✓	
	João Hardt	536600 ✓	
	João Raymundo	120000 ✓	
	a transp.	2155700	16268400 14048400

Caixa

1910		DEVE	HAVER
Maio 28	Transporte	2.155.700	16.268.400
	pagos a João Sebastião	147.000 ✓	
	a Cassio Barros	150.000 ✓	
	a João da Silva	300.000 ✓	
	a José Moreira	44.000 ✓	
	a os colhedores algodão	434.100 ✓	
	a Central Eléctrica	94.800 ✓	3.325.600 ✓
	a Firmão Zottavelli Cia:		
	48 dobr. de ferro	1.344.000 ✓	
	frete encomenda	400 ✓	
	embalagem e carreto	1.000 ✓	
	4 curthas de aço a		
	440 kilo	71.200 ✓	
	20 m. pregos diversos	79.000 ✓	286.000 ✓
	a Coetario Castellano Cia:		
	1 cruzeta 1 1/4"	9.000 ✓	
	1 plug. 3"	15.000 ✓	
	30 m. pregos diversos	115.000 ✓	139.000 ✓
29	a Química Bayer:		
	5 v. 10 cc. Hypofisina veter.		
	forte	70.000 ✓	
	3ª venda de algodão a J. Cassab		
	6 Cia. 4.857 lbs. a 184 a @		582.840 ✓
	pagos a Antonio Molina 1ª parte		
	1.578,5 lbs. alg. 07 supra	1822.200 ✓	
	4ª venda de algodão a J. Cassab		
	Cia. 5.120 lbs. a 184 a @		6144.000 ✓
	pagos a Antonio Molina 2ª parte		
	a transp.	31.911.200	26.020.800

Caixa

1910		DEVE	HAVER
Maio 29	Transporte	21.911.200	26.020.800
	1858 lbs. 07 retro	2329.600 ✓	
Junho 1º	pagos a Pedro Raymundo	51.100 ✓	
4	de 8 sacos feijão vendido a 80+		480.000 ✓
	pagos a Nuy Barbosa Oliveira		
	20 coxos automat. 7º 7º	1.300.000 ✓	
6	pagos 1º semestre imposto territorial	255.000 ✓	
18	" a Faroli & Lencioni:		
	conexões	160.000 ✓	
	100,50 mts. cannos 1/2"	552.700 ✓	
20	pagos frete farelento	82.100 ✓	
Julho 12	" a Química Bayer	70.000 ✓	
	Folha pagam. de Junho:		
	Plínio Monteiro	500.000 ✓	
	Sebastião Pereira	302.800 ✓	
	Barandinas	468.300 ✓	
	Beuto Paula	272.000 ✓	
	Matthias Wendel	240.000 ✓	
	Jm. F. de Almeida	458.000 ✓	
	José Bordot	446.000 ✓	
	João Sebastião	118.500 ✓	
	Antonio Bordot	124.500 ✓	
	Central Eléctrica	97.000 ✓	
	João Bahiano	720.000 ✓	3747.100 ✓
20	pagos 46 sacos farelento a		
	Sylvio Bilio	230.000 ✓	
Agosto 3	47 sacos milho crystal 07		752.000 ✓
	pagos Dieberger H. plantas	258.500 ✓	
	a transp.	30847.300	27252.800

Caixa

1940		DEVE	HAYER
Agosto 16	De Set. 29	30 847 300	27 352 800
	pagos a Codito, Simões Ltda:		
	8 saccos semente batatinha	560000 ✓	
	pagos frete semente supra	16500 ✓	
	" 1850 ls. farelo mandioca	222000 ✓	
20	" 50 sacos farelo trigo	275000 ✓	
Set. 7	vend. a Coletta Fys. semente batata		216300 ✓
13	pagos Proci. Feneioni:		
	material p.ª construção	245600 ✓	
	Folha pag. Junho:		
	João Bahiano	180000 ✓	
	Plínio Monteiro	600000 ✓	
	Sebastião, carpinteiro	400000 ✓	
	Carandinas	445100 ✓	
	José Hardt	532800 ✓	
	Beato Paula	349000 ✓	
	Mathias Wendel	294900 ✓	
	Joaquim F. Almeida	508700 ✓	
	João Sebastião	127900 ✓	
	Antonio Hardt	144900 ✓	
	Central Elétrica	96400 ✓	3679300 ✓
19	10,85 mts. tubo galv. de 1 1/2"	195300 ✓	
	pagos 5 cotovelas 1/2"	10000	
	" 3/8	1500	
	2 ripas 3/8	3000	
	1 luva 1/2" x 3/8 red.	1500	16000 ✓
	Folha pag. de Agosto:		
	Carandinas	466400	
	a fev. 41	36057000	27469100

Caixa

1940		DEVE	HAYER
Set. 19	Transp.	466400	36057000 27469100
	Sebastião, carpinteiro	400000 ✓	
	Carrio P. Barros	75000 ✓	
	Plínio Monteiro	406800 ✓	
	João Sebastião	40500 ✓	
	Antonio Molina	32100 ✓	
	Joaquim F. Almeida	484700 ✓	
	Mathias Wendel	245800 ✓	
	José Hardt	526700 ✓	
	Beato Paula	293000 ✓	
	Antonio Hardt	138300 ✓	3109300 ✓
Set. 9	pagos 2.ª semente Suposito Territorial	255000 ✓	
18	de 6 capados e 40 @ 17 a 29 + 300		1170000 ✓
	Folha pag. de Setembro:		
	Mathias Wendel	237700 ✓	
	José Hardt	534300 ✓	
	Beato Paula	293100 ✓	
	Antonio Hardt	137400 ✓	
	Antonio Molina	204600 ✓	
	João Sebastião	106300 ✓	
	Joaquim de Almeida	466900 ✓	
	Plínio Monteiro	600000 ✓	
	Carandinas	352500 ✓	
	Carrio de Barros	71200 ✓	
	Sebastião Carpinteiro	291100 ✓	
	Central Elétrica	51400 ✓	3346500 ✓
	pagos frete fornecida	8200 ✓	
	pagos 125 ls. fornecida 4 Paus	278900 ✓	
	a transp.	43054900	28639100
Nov. 19			



# Caixa

1940		DEVE	HAYER
Nov. 19	De Jrs. 41	43 054 900	28 639 100
	Folha pagam. Outubro:		
	Plinio Monteiro 400000 ✓		
	Zenés Paula 200800 ✓		
	Joaquim E. Almeida 491100 ✓		
	João Sebastião 145000 ✓		
	José Hardt 526000 ✓		
	Mathias Wendel 253400 ✓		
	Ant. Hardt 118100 ✓		
	Ant. Molino 597700 ✓		
	Sob. carpinteiro 281600 ✓		
	Carandinas 319200 ✓		
	Cassio P. Barros 22500 ✓		
	Central Elétrica 71200 ✓	3426600	
28	Pago Socied. Motores Dente		
	Otto Lej. 1º dupl. motor óleo cui 2500000 ✓		
	Pago a Sr. Luiz Vieira por diversos fornecimentos feitos até esta data 4826600 ✓		
	Pago a Sylvia B. de A. Jares 155000 ✓		
	" a C. Espauhol-cuicento 970000 ✓		
	Conta c. Manoel Geraldo:		
	24 pacos milto crystal 516000 ✓		
	25 " " " 525000 ✓		
	20 " " " 420000 ✓		
	10 " " " 220000 ✓		1 681 000
	fornec. 14 pacos farellos 63600 ✓		
	6.500 telhas 1.230000 ✓		
	a" Jrs. 43	54933100	30320100

# Caixa

1940		DEVE	HAYER
Nov. 28	Transp.	1:293 600	54933100 30320100
	100 cunhias a 3rs 30000 ✓	1323600 ✓	
30	Folha pagam. de Novembro:		
	Mathias Wendel 235000 ✓		
	José Hardt 463700 ✓		
	Joaquim de Almeida 384700 ✓		
	Antonio Hardt 104500 ✓		
	Bento Paula 244500 ✓		
	João Sebastião 124100 ✓		
	Plinio Monteiro 500000 ✓		
	Sebastião Beneges 371000 ✓		
	Carandinas 249000 ✓		
	Cassio Barros 30000 ✓		
	Central Elétrica 112300 ✓	2818800 ✓	
Dez. 3	Pago Schmidt 1000 facas em lrs 80000 ✓		
	Pago Dierlenger H.C. Ltd:		
	3435 medas de Tung-oil a 24 6870000 ✓		
	4 diarias serviço 117000 ✓		
	5 carretos a 154000 75000 ✓		
5	Pago Bromberg H.C. - 5 polias 432100 ✓		
10	40 mts. lenha vendida a 104 400000 ✓		
17	Pago a Theodor Wille H.C. adubo 1953000 ✓		
31	Rebido de Manoel Geraldo 142400 ✓		
	" da "The Caloric Co." 196700 ✓		
	devol. parte imposto óleo cui		
	Folha pag.º Dezembro:		
	Antonio Hardt 93300 ✓		
	Joaquim Almeida 344900 ✓		
	a transp. 438200 68602600 31058800		

# Caixa

1940

DEVE HAVER

Dez. 31

Transport	438200	68603600	31058800
João Sebastião	201900		
Bento Paula	259500		
Yopi Harot	527500		
Matthias Wendel	245200		
Flimio Monteiro	248800		
amiteiro adiantado	200000		
Antonio Molina	75500		
Carandina	181200		
Central Electrica	129200	2507000	
pag. a Soc. Motores Deu 5 Otto Lofe			
2ª duplicata motor		2500000	
9 meses tratados Edgard Levy		5400000	
gratificações Alvaro		300000	
Receitas diversas apuradas		793096	
			1188100
			3324690

19

DEVE HAVER

# Algodoad a Texca

1943		DEVE	HAVER
Jan. 1º	Saldo	17593.10	
31	despesa de salarios	27000	
Fev. 28	" " "	36225	
Março 30	" " "	34300	
Abril 30	" " "	54084	
Mai 13	mentuga de 41.764,6 l. algodão a 25,80 a Cia. Ref. Olms Prado		4183930
20	creditiado aos colonos, mentuga de algodão:		
	Quido Benato 6.138,3 - 4092,2 a 25,80	703850	
	Aug. Bordenio 1.194 - 498 "	137250	
	José Aug 3.667 - 2444,6 "	420470	
	Frederico Deivatto 1.119,5 - 746,2 "	128340	
	D. Kampa 3.717 - 2.478 "	426210	
	Fern. Kampa 3.746,5 - 2.494,6 "	429580	
	Mo. Barcoima 2.500,4 - 1.666,8 "	286680	
	A. Betagna 1.630,4 - 1.086,8 "	186920	
	A. Titoli 800,8 - 533,8 "	91810	
	J. Titoli 744,5 - 498,2 "	85690	
	José Battistella 1.133,3 - 755,4 "	129920	
	Ant. Leonis 995,2 - 663,4 "	114100	
	Maximo Gil 1.133,3 - 754,8 "	129820	
	E. Domiani 248,2 - 222,2 "	39930	
	Fel. Kampa 1.613,3 - 107,4 "	184960	
	Ant. Lome 2.189,8 - 1.459,8 "	251080	
	Luis V. Cardoso 2.557,10 - 1.704,6 "	293190	
	A. V. Cardoso 1846,5 - 1201 "	211730	
	A. Barreto 2050,6 - 1367 "	235120	
	a fin. 53 39.130,8 - 26.085,8	6397542	4183930
	39.130,8 - 26.085,8	6397542	

# Algodoad a Meira

1943		DEVE	HAVER
Jan. 1º	Saldo	2442200	
31	33/4 diarias mudadas a 10,00	4500	
	8 diarias camaradas 5100		
	despesas de salarios 27000	32100	
Fev. 28	" " "	36225	
Março 30	90 saes lembrados 2700		
	despesa de salarios 34300	37000	
Abril 30	colheita de algodão 380		
	1 camoto tambor vario 500		
	despesa de salarios 36058	36938	
Mai 13	mentuga de 26.650,4 l. algodão a 25,80 a Cia. Ref. Olms Prado		4583860
	diff. juos verificados 380		
20	creditiado aos colonos, 1ª parte 1ª venda algodão a 25,80:		
	A. Farias 3.413,75 p. 1.706,8 a 25,80	292570	
	F. Benvenuto 538,4 " 269,2 "	46300	
	A. Augusto 433,6 " 216,8 "	37280	
	A. Baptista 2.454 " 1.227 "	211040	
	Mo. Zametti 183 " 91,5 "	15730	
	D. Ramos 493,5 " 236,7 "	40710	
	Mo. Barreto 2.083 " 1.041,5 "	149130	
	J. Cechiani 1.900 " 950 "	162400	
	D. Simões 310 " 155 "	26660	
	Fern. Simões 684 " 342 "	58820	
	T. J. Ribeiro 967,5 " 483,7 "	83190	
	Aug. Mendes 362 " 181 "	31130	
	Ant. Mendes 566 " 283 "	48670	
	a fin. 53 14.368,4 - 7.184,2	3824043	4583860
	14.368,4 - 7.184,2	3824043	

# Cultura de Milho

1943		DEVE	HAYER
Jan 1º	Saldo	29493 90	
31	12 diarias anadonas 12,00	144 00	
	2 1/2 " camaradas 1600		
	despesa de salarios 13500	29500	
Fev 28	" " "	362 35	
	23 diarias anadonas	276 00	
Março 30	despesa de salarios	343 00	
Abril 30	" " "	360 58	
Mai 31	26 3/4 diarias camaradas Jua Brando	160 30	
Junho 30	despesa salarios 29500	29500	
21 30	transf. p. milho		31486 03
		31486 03	31486 03

# Cultura de Arroz

1943		DEVE	HAYER
Jan 1º	Saldo	169880	
31	despesa de salarios 13500	13500	
	250 litros e 11 ts. arroz debitados a empregados		12940
Fev 15	320 litros debitados a empregados		16000
16 Março 3	375 " " "		11250
30	despesa de salarios 343 00	343 00	
Abril 30	3 pacos debitados a empregados 15000		15000
	despesa de salarios 18024	18024	
Mai 15	3 pacos debitados a empregados 18750		18750
	40 litros arroz " " 7500		7500
	1 pacote " p. Dr. Nubatio Levy 5500		5500
21	200 pacos arroz 7 a J. Brando + Cia a 62,00 124000		124000
31	despesa de salarios 16306	16306	
	19 diarias camaradas, emenda 10720		27026
Junho 30	benef. 5 pacos arroz 500		500
	despesa de salarios 14750	14750	15250
	" " "		00000
	1 pacote arroz p. Sobrado 5500		5500
	290 ts. arroz deb. aos colonos 38350		38350
Julho 31	373 " " " " "		52400
	398 ts. arroz deb. aos colonos 57650		57650
Agosto 1º	95 " " " " "		12650
3	115 " " " " "		17250
7	80 " " " " "		12000
14	80 " " " " "		12000
24	25 " " " " "		3450
	a J. S. 57		
		274985	1538690
		274985	1538690

# Cultura de Mamona

1943		DEVE	HAYER
Jan.º 1.º	Saldo	163110	
31	serviço de caixa feito f. Lichos de camaradas 10950		
	41/4 diarias camaradas 25950		
	19 " aradores 22800		
	despesa de salarios 13500	73200	
Fev.º 28	pagº 2.º caixa Jm. Gonçalves 2000		
	1 diaria carpideira 1200		
	27 diarias arador 32900		
	59/4 " camaradas 37650		
	despesa de salarios 36225	109975	
Março 30	25 diarias aradores	30000	
Abril 30	23/2 " "	28200	
	despesa de salarios 18029	46229	
Mai 15	1 diaria carpideira 1200		
	24/2 jaças mamona quebrado 1860		
	2 carrtos f. terreiro 1200	4260	
20	8 jaças mamona colhido	640	
31	14/2 diarias aradores 14100		
	despesa salarios 17397	34797	
Junho 30	90 jaças mamona colhido 7200		
	3 jaças " " 240	7440	
	despesa salarios 14750	14750	
Agosto 7	73 jaças mamona colhido	4430	
Set.º 30	2 carrtos mamona	1000	
	62 jaças colhido	3100	
	desp salarios	95232	
	transf. G. L. F.	588163	
		588163	588163

# Cultura de Cana

1943		DEVE	HAYER
Jan.º 1.º	Saldo		45400
31	14 3/4 diarias aradores 17700		
	11/4 " camaradas 6300		
	despesa de salarios 13500	37500	
Fev.º 28	21/2 diarias camaradas 13700		
	despesa de salarios 36225		
	10 diarias aradores 12000	61925	
Março 3	desp transporte alambique 3100		
	pagº a feitor Belch concreto e estancamento de 3 alambiques 13.00000		
30	4 diarias aradores 4800		
	23 3/4 " camaradas 14650		
	despesa de salarios 34300	1353750	
Abril 30	a José Barbato: serviço de carpideira 3000		
	6 diarias aradores 7200		
	despesa administração 18029	28229	
Mai 15	a Sr. Neubert Lery: 4 pagº Antonio Soc. p. reg. engenho 13700		
31	despesa salarios 17397		
Junho 30	" "		14750
Agosto 7	73 jaças mamona colhido 4430		
Set.º 30	desp. salarios	95232	
	transf. p. G. L. F.	1672613	
		1672613	1672613

# Algodoad a Terça

1913		DEVE	HAYER
Mai 20	De fe. 46	39.130,8 - 26.085,8 a 25,80	6394572
	J. G. da Silva	2.271,9 - 1.574,6	260510
	José Duvi	1.252,5 - 835	143620
	José Barbato	1.932,4 - 1288,2	221570
	St. Zanetti	852,8	146680
	J. Tenay	991,5 - 661	113690
	St. Encicari	529 - 352,6	60640
31	pag 5 k. carbant Almeida & Cia.	46.108,1 - 31.590,0	9000
	1/3 de 28 k. farinha		8980
	8 carretos algodão p. tucha		4800
	9 d. camarada transporte		5400
	despesa various	521,91	62391
Junho 30	"	442,50	
	1 diaria camarada	600	44850
Julho 31	Angelo Leonardy	11.433 sp. 7622 a 29,10	1478680
	St. Battistella	2113 - 1408,6	273260
	L. Francisco	12221 - 8147,2	1580550
	St. "	2928,5 - 1952,3	378720
	St. "	3234 - 2156	418260
	Francisco Gil	4815 - 3210	622740
	Ruço Bonovina	6137,5 - 4089	793260
	St. Carlos	6818 - 4545,2	881760
	J. Baptistella	4115,5 - 2743,6	522250
	Guilherme Renato	5348,5 - 3565,6	691720
	Ang. Landeiro	2230,5 - 1487	288470
	José Beng	4619,5 - 3049,6	597440
	Ang. Borkyama	8136,5 - 5424,3	1052310
	José Titoeli	3029,5 - 2019,6	391800
	a transp. 54		17447723
			7183930

# Algodoad a Meia

1913		DEVE	HAYER
Mai 20	De fe. 14	14.368,7 - 7.184,2 a 25,80	3824973
	M. Oliveira	442,5 - 326,7	40710
	St. Keou	160 - 80	13760
	J. G. Silva	537,4 - 268,7	46210
	F. Pires	236 - 118	20290
	F. Camis	3305 - 1.652,5	284230
	Jm. Gomes	1.066,5 - 533,2	91410
	M. H. Magain	89 - 44,5	7650
	Dom. Silva	182,1 - 91,5	15730
	J. S. Bonelli	303,3 - 151,6	26070
	J. F. Neves	141,2 - 70,6	12150
	J. Bettama	453,5 - 226,7	38990
	St. Beng	145,3 - 72,6	12480
	J. P. Coelho	152,7 - 76,3	12120
31	pag 5 k. carbant Almeida & Cia.	21.611,2 - 10.802,1	9000
	29,450 quemas farinha		23850
	2 praças farinha de Jupiter		1000
	despesa various	24494	59644
Junho 30	"	29500	29500
Julho 31	Ant. Faria	11205 - 5602,5	1086880
	José P. Coelho	1156,5 - 578,5	112170
	Ang. Baptista	6332,5 - 3166,2	614240
	Franc. Camis	3982,5 - 1991,2	386290
	Jm. Gomes	772,5 - 386,2	44920
	Adão Zanetti	584,5 - 292,2	56680
	José F. Neves	445 - 222,5	421,60
	José Oliveira	296 - 148	287,10
	Ant. Augusto	430,5 - 215,2	417,40
	a fe. 55	23205 - 12602,5	6990987
			4583860

# Algodão a Terça

1943	DEVE	HAVER
Julho 31		17447733
de fe. 53		7183930
Ant. Lieli	3.529,5 ap. 2.232,5 a 29,10	456480
Sal. compra	4885 3256,4	631730
Aug. Buchari	1766,5 1177,6	228450
João Tenor	3362,5 2244,6	434870
Aug. Butagna	237,5 158,2	30690
Ant. Olivatto	2482,5 1652,6	321180
Tom. compra	2345 1563,3	303280
Eng. Damiani	2997,5 1998,2	384650
Dom compra	4336 2824	547850
José Barbato	3735,5 2490,3	483110
José Duarte	5351 3502,6	679500
Ant. Barbato	2438 2292	444640
Jm. Gomes Silva	5098,5 3399	659440
Ant. F. Cardoso	1627,5 1085	210490
Luz. F. Cardoso	1994,5 1329,6	254940
Ant. Leme	3054 2026	394980
José Barbato	207 138	26470
Yentinga 127429 ki. algodão a		
J. Camaral & Cia. Ltda. a 29,10		24721030
compra do paulinho		2000
credito do 2º 1/3 de ref. tao		
Es. algodão 7 a 29,10 @		16480270
Estorno Leme. supra		16480270
Sep. 30		
desp. saídas		952132
desp. de fctos juros		154342
desp. banc. supra		39964
a Lemes & Pardo		766649
		48385230

# Algodão a Meia

1943	DEVE	HAVER
Julho 31		6990987
de fe. 53		4583860
Fco. Tius	3.172,5 ap. 1.586,2 a 29,10	307720
Ja. S. Pinho	261 130,5	25310
David Bonda	1.327,5 668,7	129420
Jedro T. Ribeiro	2013 1.006,5	195260
José Buchari	2272,5 1.136,2	220420
St. Olivatto	5111 2555,5	495760
Luz. Buchari	679,5 339,7	65900
Ant. Lieli	142,5 71,7	137870
Horacio Barbosa	3309 1654,5	320970
Donato Simões	380,5 190,2	36890
Vig. Leopoldo	3544,5 1.772,2	343800
Jo. Zante	447 223,5	43350
Aug. Naudin	354,5 177,2	34370
Ant. Naudin	413,5 206,2	40000
João Santana	438,5 219,2	42520
D. Silva	791,5 395,7	76760
Ant. Berg	680 340	65960
Mrs. A. Haquari	515 257,5	49950
Mrs. Faria	77 38,5	7460
Alb. Zanetti	417 417	80890
L. de Almeida	110,5 55,2	10700
João Silva	16 8	1550
Ant. Bertin	243,5 121,7	33300
Fco. Simões	3257,5 1628,7	315960
Mrs. Leme	101 50,5	9790
H. Butagna	146 73	14160
José Baroni	684 342	66340
a fe. 56		10163667
		4583860

# Algodão a Meia

1943		DEVE	HAVER
Julho 31	Dr. sp. 55		10163667
	Joa. Baptista	683,5 sp. 341,7 @ 29,10	66280
	Fco. Mano	121 69,5	11730
	Jm. Soares	95 47,5	9210
	J. Avelino	34 12	2320
	Leiz. S. Kioim	9 4,5	840
	L. Almeida	135 6,5	1260
	Jm. Gonçalves	77 38,5	7460
	Jos. Barroca	20 10	1940
	contingua 69.181 es. algodão a		102 602 37
	fl. com. e sua taxa a 29,10		134-21110
	a Dr. Roberto Levy		15004930
	contingua 587 @ alg. 1913	17.183 60	
	" 2168 es. " "	4.205 90	
			2138950
Agosto 30	pagamento algodão		3600
Set. 30	desp. de administração		95232
	desp. de gastos gerais		244308
	Extorno para lousa supra		49915
	a Lucro & Terdos		5308058
			5
			18054885
			18054885

# Cultura de Arroz

1943		DEVE	HAVER
Agosto 24	Desp. 49	277985	1538690
Set. 30	130 es. arroz e col. & Empreg.		40050
	desp. materiais	95232	
	desp. de gastos gerais	77171	
	Extorno para lousa supra	19992	
	a Lucro & Terdos	1138370	
		1608740	1608740



19 DEVE

DEVE HAVER

19 DEVE

DEVE HAVER

fa

1  
2

19.....

DEVE

DEVE

HAYER

19.....

DEVE

DEVE

HAYER

19.....

DEVE HAVER

19.....

DEVE HAVER

19.....

DEVE HAVER

19.....

DEVE HAVER

19.....

DEVE HAVER

19.....

DEVE HAVER

19.....

DEVE

DEVE

HAYER

19.....

DEVE

DEVE

HAYER

19.....

DEVE HAVER

19.....

DEVE HAVER

19... DEVE

DEVE HAVER

19... DEVE

DEVE HAVER



19..... DEVE

DEVE HAVER

19..... DEVE

DEVE HAVER

19. HAZ DEVE

DEVE HAVER

19. HAZ DEVE

DEVE HAVER

19..... DEVE

DEVE HAVER

19..... DEVE

DEVE HAVER

19.....

DEVE

HAYER

19.....

DEVE

HAYER

19... HAV... DEVE

DEVE HAVER

19... HAV... DEVE

DEVE HAVER

19

DEVE

HAYER

19

DEVE

HAYER

19

DEVE

DEVE

HAYER

19

DEVE

DEVE

HAYER

19.....

DEVE HAVER

19.....

DEVE HAVER



19.....

DEVE

DEVE

HAYER

19.....

DEVE

DEVE

HAYER

19 DEVE

DEVE HAVER

19 DEVE

DEVE HAVER

19.....

DEVE

DEVE

HAYER

19.....

DEVE

DEVE

HAYER

19.....

DEVE

DEVE

HAYER

19.....

DEVE

DEVE

HAYER

19 DEVE HAVR

DEVE HAVR

19 DEVE HAVR

DEVE HAVR

19

DEVE

DEVE

HAYER

19

DEVE

DEVE

HAYER

19

DEVE

HAYER

19

DEVE

HAYER

19.....

DEVE

DEVE

HAYER

19.....

DEVE

DEVE

HAYER



19

DEVE HAVER

19

DEVE HAVER

19.....

DEVE

DEVE

HAYER

19.....

DEVE

DEVE

HAYER

19

DEVE HAVER

19

DEVE HAVER

19

DEVE

DEVE

HAYER

19

DEVE

DEVE

HAYER

19.....

DEVE

DEVE

HAYER

19.....

DEVE

DEVE

HAYER

19

DEVE

DEVE

HAYER

19

DEVE

DEVE

HAYER

19.....

DEVE

DEVE

HAYER

19.....

DEVE

DEVE

HAYER

19.....

DEVE

DEVE

HAYER

19.....

DEVE

DEVE

HAYER



19.....

DEVE

HAYER

19.....

DEVE

HAYER

19

DEVE

DEVE

HAYER

19

DEVE

DEVE

HAYER

19

DEVE HAVER

19

DEVE HAVER

19.....

DEVE

HAYER

19.....

DEVE

HAYER

19.....

DEVE

HAYER

19.....

DEVE

HAYER

19

DEVE

DEVE

HAYER

19

DEVE

DEVE

HAYER

19

DEVE

DEVE

HAYER

19

DEVE

DEVE

HAYER

19

DEVE

DEVE

HAYER

19

DEVE

DEVE

HAYER



19 DEVE

DEVE HAVER

19 DEVE

DEVE HAVER

19

DEVE

DEVE

HAYER

19

DEVE

DEVE

HAYER

19.....

DEVE

DEVE

HAYER

19.....

DEVE

DEVE

HAYER

19.....

DEVE

DEVE

HAYER

19.....

DEVE

DEVE

HAYER

19

DEVE

HAYER

19

DEVE

HAYER

19.....

DEVE

DEVE

HAYER

19.....

DEVE

DEVE

HAYER

19

DEVE

DEVE

HAYER

19

DEVE

DEVE

HAYER

19

DEVE

DEVE

HAYER

19

DEVE

DEVE

HAYER



19. HAVR DEVE

DEVE HAVER

19. HAVR DEVE

DEVE HAVER

19

DEVE

DEVE

HAYER

19

DEVE

DEVE

HAYER

19

DEVE

DEVE

HAYER

19

DEVE

DEVE

HAYER

19

DEVE HAVER

19

DEVE HAVER

19

DEVE

DEVE

HAYER

19

DEVE

DEVE

HAYER

19

DEVE

HAYER

19

DEVE

HAYER

19

DEVE

HAYER

19

DEVE

HAYER

19

DEVE

DEVE

HAYER

19

DEVE

DEVE

HAYER



19

DEVE

DEVE

HAYER

19

DEVE

DEVE

HAYER

19

DEVE

DEVE

HAYER

19

DEVE

DEVE

HAYER

19

DEVE

DEVE

HAYER

19

DEVE

DEVE

HAYER

19

DEVE

DEVE

HAYER

19

DEVE

DEVE

HAYER

19

DEVE

DEVE

HAYER

19

DEVE

DEVE

HAYER

19

DEVE

DEVE

HAYER

19

DEVE

DEVE

HAYER

19.....

DEVE

DEVE

HAYER

19.....

DEVE

DEVE

HAYER

19

DEVE HAVER

19

DEVE HAVER



19

DEVE

DEVE

HAYER

19

DEVE

DEVE

HAYER

19

DEVE

DEVE

HAYER

19

DEVE

DEVE

HAYER

19.....

DEVE HAVER

19.....

DEVE HAVER

19

DEVE

DEVE

HAYER

19

DEVE

DEVE

HAYER











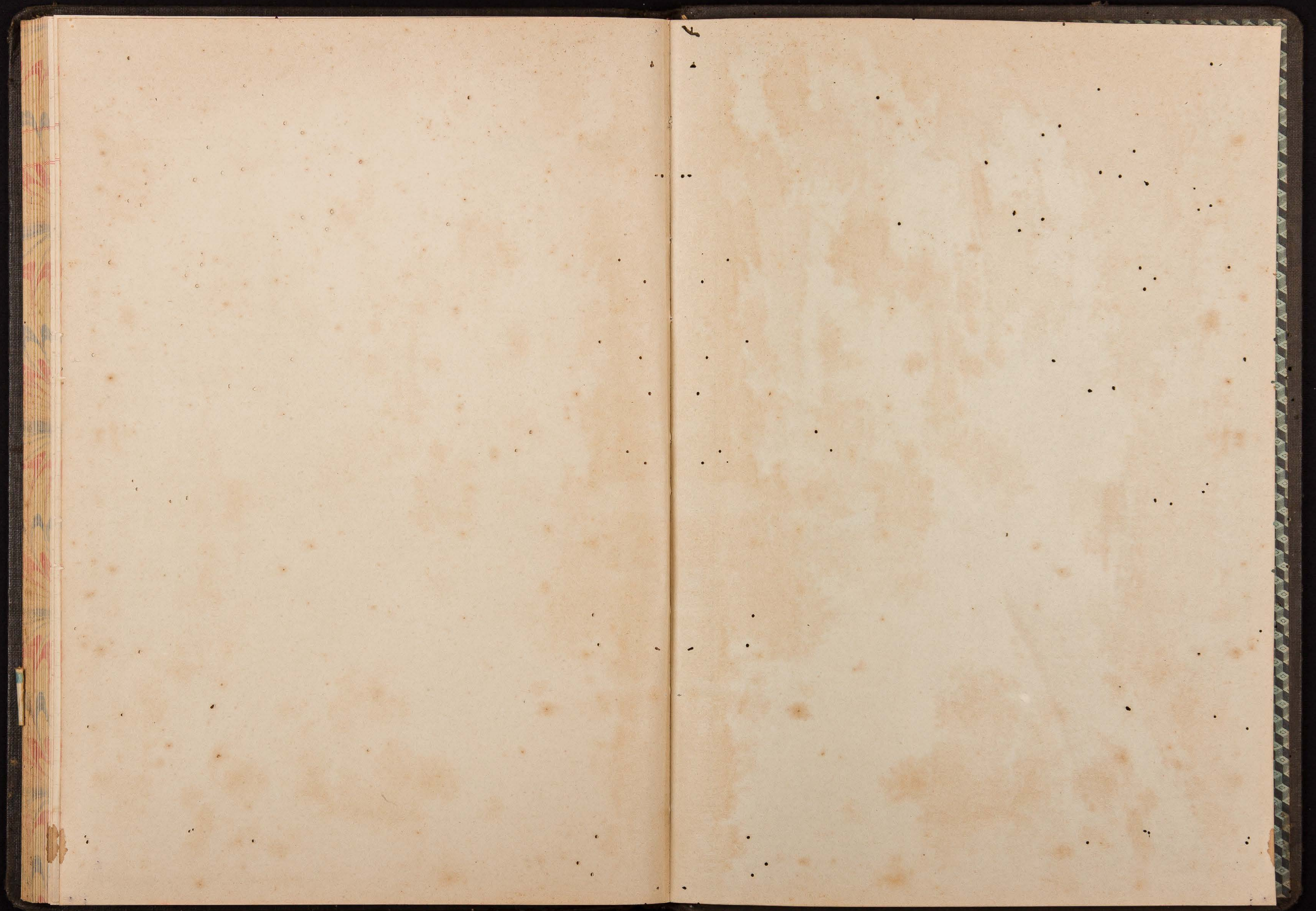

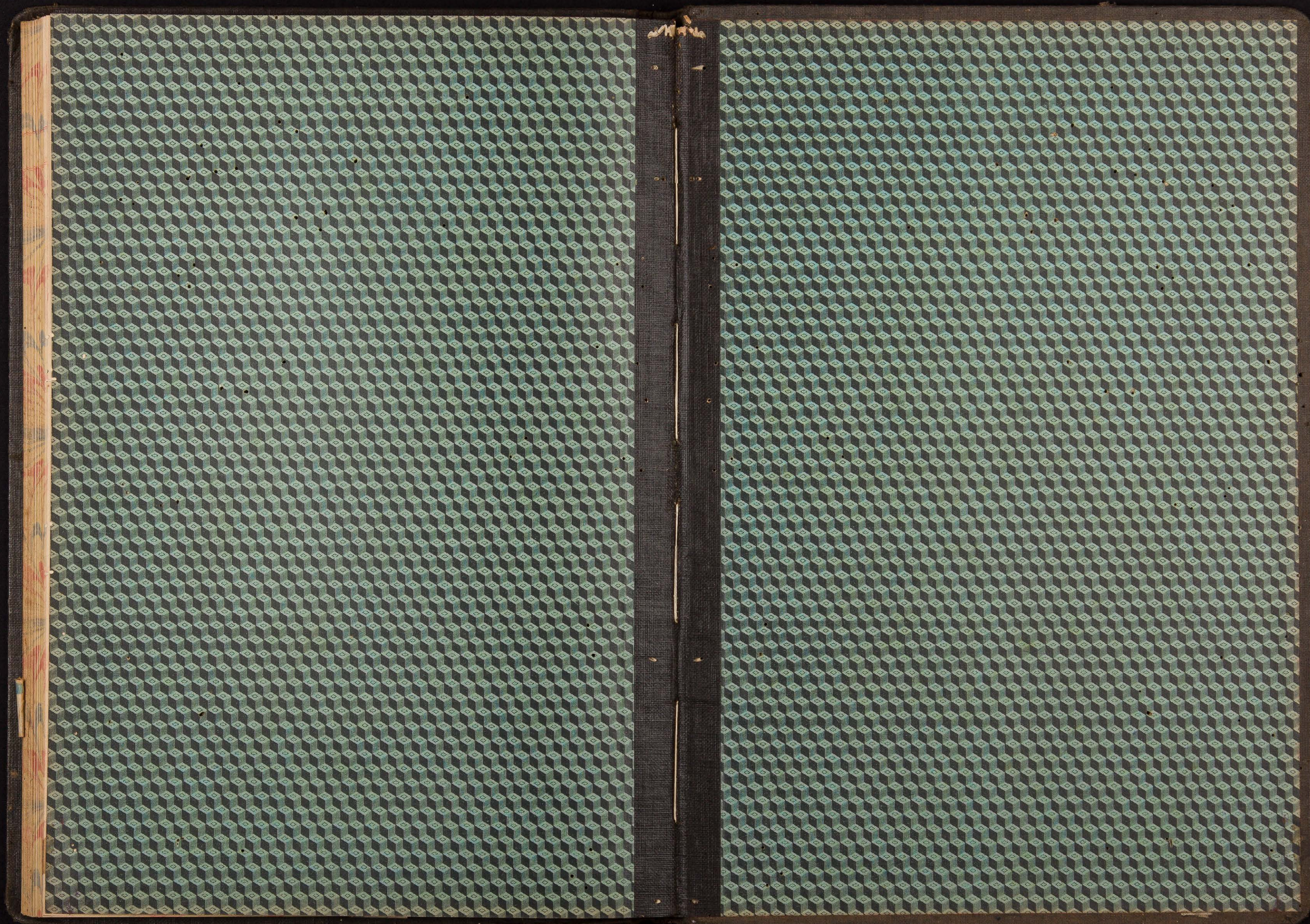

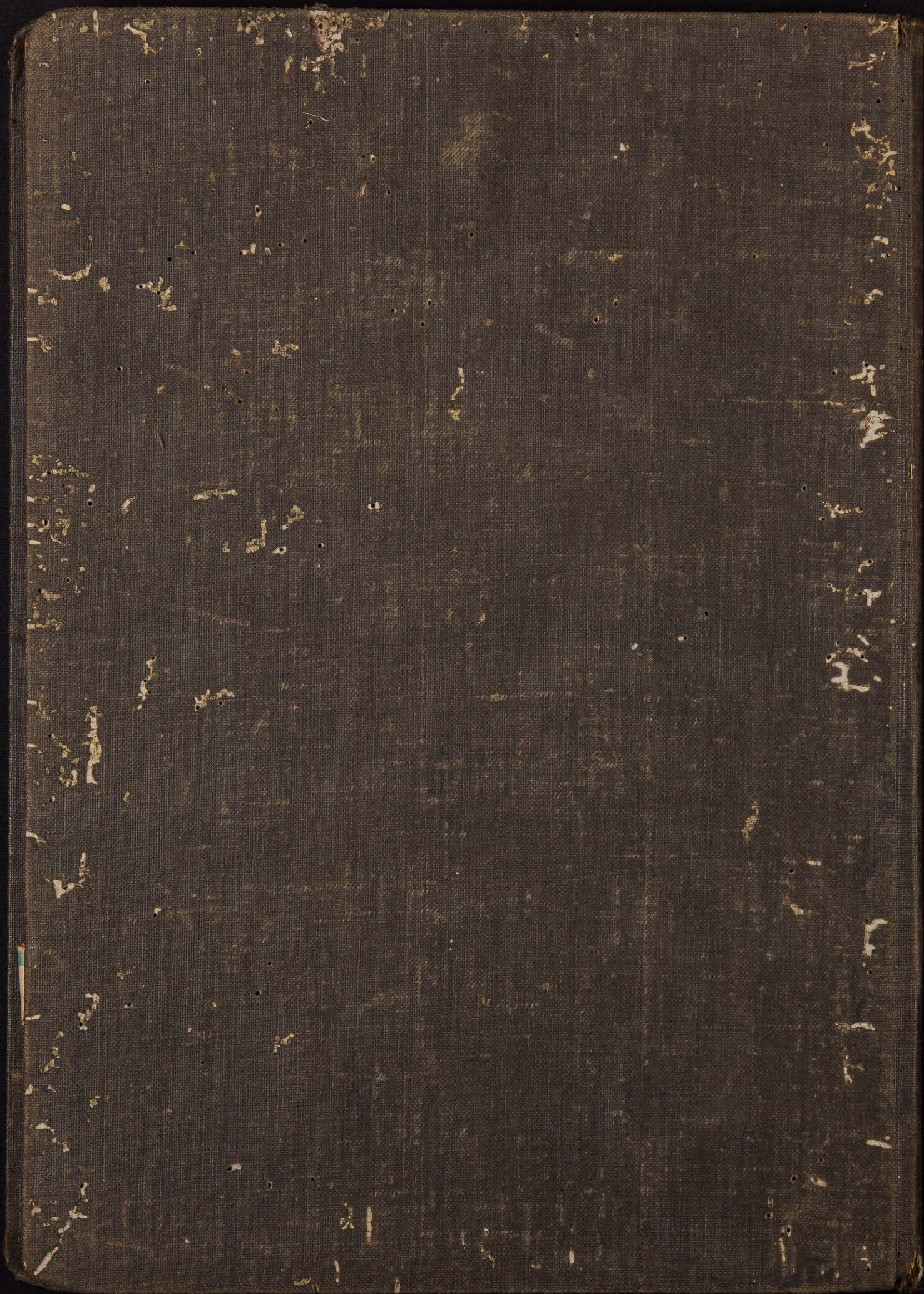

$$\begin{array}{r}
 16 \\
 15 \\
 \hline
 90 \\
 16 \\
 \hline
 240 \\
 520 \\
 \hline
 760
 \end{array}$$

$$\begin{array}{r}
 13 \\
 \hline
 52
 \end{array}$$

$$\begin{array}{r}
 13 \\
 75 \\
 \hline
 65 \\
 91 \\
 \hline
 975 \\
 760 \\
 \hline
 215
 \end{array}$$

P A A A A A A A

3  
33333

100000  
 11111

