

TYPOGRAPHIA e PAPELARIA
FABRICA DE LIVROS EM BRANCO e ARTIGOS DE DESENHO e DE PINTURA
Instrumentos de Engenharia
ESPECIALIDADE EM TRABALHOS COMMERCIAES
CASA ROSENHAIN
Rua de São Bento, 52 - SAO PAULO - Caixa do Correo, 385
Telephone: 2-0335
Para obter Livro igual queira dar o N.º 490 de 50 fls.
1900

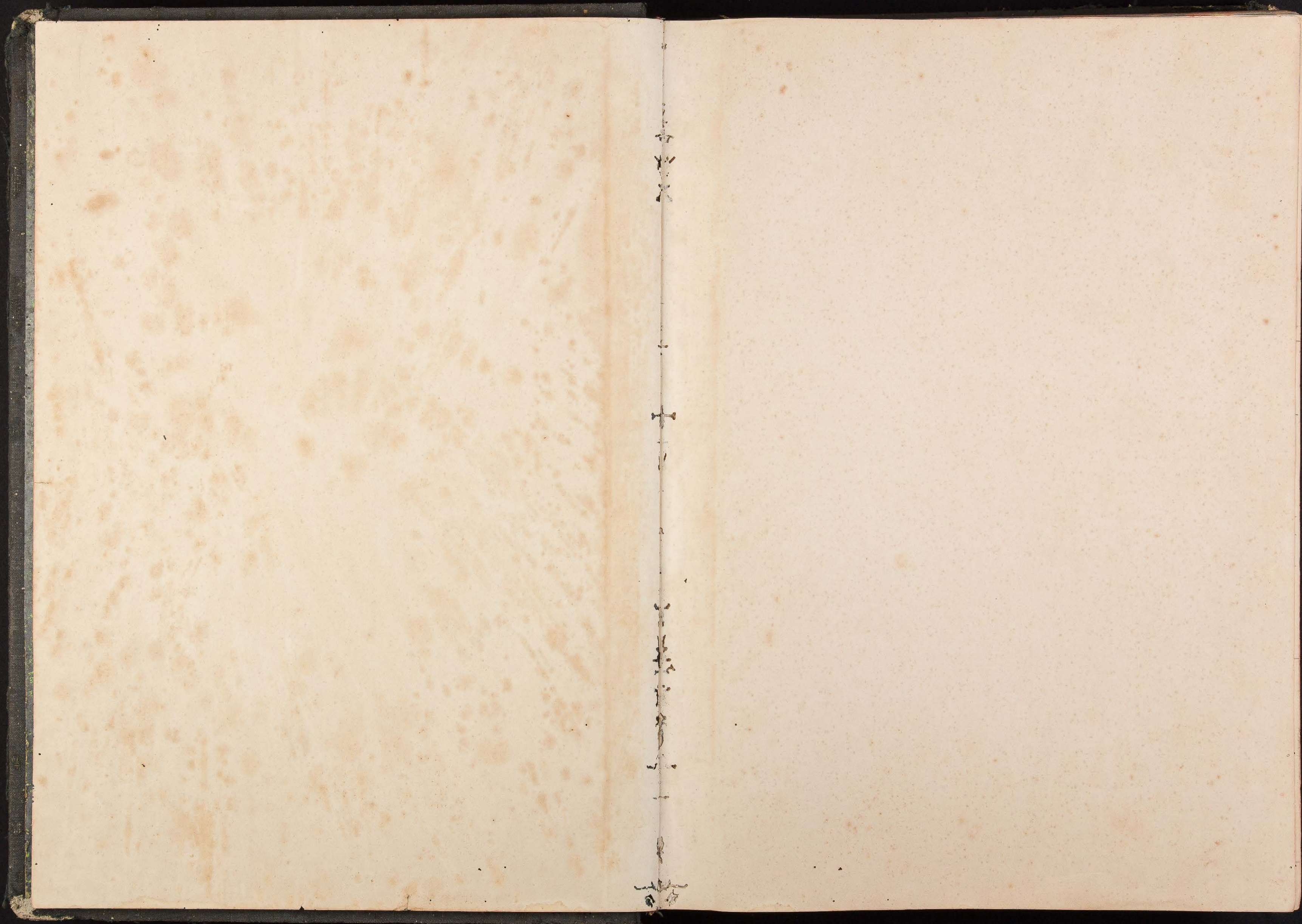

Luz Sulam

DATA 1935	DEBITO	CREDITO	SALDO	
			DEVEDOR	CREADOR
Julho 16		7.000	7.000	
31				91.000
Agosto 11	3.000	98.000		88.000
18	2.000			86.000
25	3.000			83.000
31	5.000			78.000
	10.000			68.000
		87.500		155.500
		46.193		201.693
		50.096		251.789
		124.860		376.639
	376.639			000.000
Setembro 11	2.000		2.000	
21	11.000		13.000	
28	2.000		15.000	
30		44.625		29.625
Outubro 9		384.000		413.625
		210.400		624.025
	8.000			616.025
	2.500			613.525
	4.000			609.525
	10.000			599.525
	10.000			589.525
	2.000			587.525
	5.000			582.525
	14.500			568.025
		10.500		578.525
		46.193		624.718
		50.096		674.814
		124.850		799.664
	799.664			
Novembro 4	10.000		10.000	
5	5.000		15.000	
9	2.000		17.000	
16	3.000		20.000	
30		81.000		61.000
		5.000		66.000
Dezembro 7	24.000			42.000
14	2.000			40.000
22	10.000			30.000
31	5.000			25.000
	11.000			14.000
		119.000		133.000
	72.000	205.000		133.000

Antonio Jarboza

DATA 1931-	DEBITO	CREDITO	SALDO	
			DEVEDOR	CREADOR
Julio 14 Do 7912 fls. 537	9000		9000	
31 15 L ^o Zubi	2250		11250	
2 1/2 K ^o carne	2000		13250	
26 732 K ^o algodao colhido a 800		73200		59950
5 Paços caji escolhido 800		4000		63950
85 K ^o " " 013		1100		65050
28 5 L ^o Zubi	750			64300
31 Leite	4000			63300
Leite	2500			60800
26 1/2 Dianias a 5000		133750		194550
5 Horas ternero 400		2000		196550
Pagamento	196550			
Agosto 4 15 L ^o Zubi	2250		2250	
11 15 " "	2250		4500	
1/2 @ caji	2500		7000	
2 K ^o carne	2000		9000	
13 1 caunto leuca	6000		15000	
18 15 L ^o Zubi	2250		17250	
28 15 " "	2250		19500	
31 Leite	2500		22000	
Parte medica	10000		32000	
1/4 Dianias a 4500		5625		26375
24 " " 5000		120000		93625
5/2 Horas ternero 400		2200		95825
5 Dianias a 1000 fls.		5000		100825
Pagamento	100825			000000
Setembro 1 15 L ^o Zubi	2700		2700	
8 15 " "	2700		5400	
2 K ^o carne	2000		7400	
14 15 L ^o Zubi	2700		10100	
1/2 @ caji	2500		12600	
2 K ^o carne	2000		14600	
21 10 L ^o Zubi	1800		16400	
28 2 K ^o carne	2000		18400	
15 L ^o Zubi	2700		21100	
30 Leite	2500		23600	
23 Dianias a 5000		115000		91400
3/4 " " 4500		3375		94775
25 " " 1000 fls. ternero		25000		119775
2 Horas ternero 400		800		120575
Pagamento	120575			
Outubro 5 15 L ^o Zubi	2700		2700	
2 K ^o carne	2000		4700	
fls. 73	4700		4700	

Manoel Franco de Moraes

DATA 1931-	DEBITO	CREDITO	SALDO	
			DEVEDOR	CREADOR
Julio 21 Do 7912 fls. 517	6000	4500	1500	
10 litros Zubi	1500		3000	
2 K ^o carne	1000		4000	
28 8 Paços caji escolhido 800		6400		2400
128 K ^o " " 013		1700		4100
31 Leite	2500			1600
27 Dianias a 5000		135000		136600
1 caderneta	1500			135100
Paido que reusen	135100			
Agosto 1 1 Lampadac	2500		2500	
4 10 L ^o Zubi	1500		4000	
18 10 " "	1500		5500	
25 1 1/2 carne	1000		6500	
31 Leite	2500		9000	
Parte medica	10000		19000	
24 Dianias a 5000		120000		101000
24 Paços caji escolhido 800		19200		120200
186 K ^o " " 013		2400		122600
Pagamento	122600			000000
Setembro 1 10 L ^o Zubi	1800		1800	
8 10 " "	1800		3600	
1 K ^o carne	1000		4600	
14 10 L ^o Zubi	1800		6400	
1/2 @ caji	2500		8900	
21 2 K ^o carne	2000		10900	
28 10 L ^o Zubi	1800		12700	
30 Leite	2500		15200	
9 Paços caji escolhido 800		7200		8000
95 K ^o " " 013		1200		6800
25 1/2 Dianias a 5000		117500		110700
Pagamento	110700			
Outubro 5 1 K ^o carne	1000		1000	
12 10 L ^o Zubi	1500		2500	
19 1 K ^o carne	1000		3500	
25 10 L ^o Zubi	1800		5300	
31 Leite	2500		7800	
Parte medica	14500		22300	
26 3/4 Dianias a 5000		133750		111450
Diz puco Zubi 210	300			111150
Pagamento	111150			
Novembro 9 10 L ^o Zubi	1800		1800	
2 K ^o carne	2000		3800	
16 1 " "	1000		4800	
a fls. 107	4800		4800	

Cezar Damiani

DATA 1931	DEBITO	CREDITO	SALDO	
			DEVENDOR	CREDOR
Julho 21	Do 79 ¹² fls. 500		12000	12000
	3 K ^o carne		3000	15000
31	21 Diarias a 300	73.500		58.500
Agosto 4	1/2 @ caji		2500	56000
6	1 chamado medico		10000	46000
10	1 Passoa		2000	44000
31	Parte medica		10000	34000
	21 Diarias a 300	84000		118000
	5 ^o just. 3108 p ^o caji 130.000	67340		185340
	" 7705 " " 150.000	192625		377965
	Pagamento		377965	000000
Setembro 1	1 @ caji		20000	20000
8	1 Banguada		3000	23000
28	1 Protetico		13000	36000
30	7 sacos caji recolhido 80 centavos	5600		30400
	1-9 K ^o " " 013 "	2000		38400
	6 Diarias a 300	21000		7400
Outubro 9	1/21 arguim. caji colhido 1500	192000		184600
	250 " " " 800	200000		384600
11	1 Chamado medico		10000	374600
	3 canetas estereos		15000	359600
12	2 Karac canoas		22000	337600
	2 Canetas estereos		10000	327600
19	Bunz. 1 de anz		2000	325600
30	De Antomir fabricas	11000		336600
	2 canetas estereos		10000	326600
31	Parte medica		14500	312100
	1 Diaria	4000		316100
	1/2 " 300	5250		331350
	6 ^o justicaçao 3108 p ^o caji 130.000	67340		388690
	" 7705 " " 150.000	192625		581315
	Pagamento		581315	
Novembro 4	2 sacos aduado 2500		50000	50000
9	Bunzias 1 de anz		2000	52000
16	2 K ^o carne		2000	54000
	1 @ caji		6000	60000
24	2 K ^o carne		2000	62000
29	Bunz. 1 sacos anz		2000	64000
30	2 K ^o carne		3000	66000
Dezembro 7	2 " "		2000	68000
14	Bunzias 1 de anz		2000	70000
	2 K ^o carne		2000	72000
21	2 " "		2000	74000
	a fls. 134		74000	74000

Joaquim Clamindo

DATA 1931	DEBITO	CREDITO	SALDO	
			DEVENDOR	CREDOR
Julho 31	1 Banguada		3000	3000
Agosto 11	1 @ caji		5000	8000
	16 Pharmacia Bonina		19000	27000
	18 2 K ^o carne		2000	29000
	31 Luz		5000	34000
	Parte medica		10000	44000
	5 ^o just 3308 p ^o caji 130.000	71.673		27.673
	" 4284 " " 150.000	107.100		134.773
	" 1022 " " 160.000	27.253		162.026
	Pagamento		162.026	000000
Setembro 10	1 Banguada		2500	2500
14	1 @ caji		5000	7500
	2 K ^o carne		2000	9500
21	1 Banguada		3000	12500
28	25 L ^o Guba		4500	17000
Out. 5	20 " "		2600	20600
9	167 arguim. caji colhido 1500	250.500		229900
	306 " " " 800	244.800		474700
31	Replanta de 38.000 caji 500		7500	467200
	Luz		5000	462200
	Parte medica		14500	447700
	6 ^o justicaçao 3308 p ^o caji 130.000	71.673		519.373
	" 4284 " " 150.000	107.100		626.473
	" 1022 " " 160.000	27.253		653.626
	Pagamento		653.626	

Martins Lamethi

DATA 1931	DEBITO	CREDITO	SALDO	
			DEVEDOR	CREDOR
Julho 23 Do 77 12 fls. 495	26.000		26.000	
31 2 Ovarias a 2500		7.000	19.000	
Agosto 4 1/2 @ Capi	2.500		21.500	
11 2 1/2 Carne	2.000		23.500	
31 Luz	5.000		28.500	
Parte medica	10.000		38.500	
5 ^o Just. 2826 Jus Capi 130.000		61.200	22.700	
" 2098 " " 140.000		48.800	71.500	
Pagamento	71.590		00.000	
Setembro 8 2 1/2 Carne	2.000		2.000	
14 2 " "	2.000		4.000	
21 1 @ Capi	5.000		9.000	
30 2 Ovarias a 2500		7.000	2.000	
Outubro 9 197 pequiños capi a 800 colhido		157.600	155.600	
175 " " " 1.500 "		262.500	418.100	
1/2 carro de milho	60.000		358.100	
31 Luz	5.000		253.100	
Parte medica	14.500		338.600	
1 Ovarias		3.000	342.100	
6 ^o Just. 2826 Jus Capi 130.000		61.200	403.300	
" 2094 " " 140.000		48.800	452.100	
Pagamento	452.190			
Novembro 1 3 1/2 Carne	3.000		3.000	
16 2 " "	2.600		5.600	
30 1 " "	1.000		6.600	
5 1/2 Ovarias 5000		22.000	16.000	
Dezembro 7 25 1/2 Juba	4.500		11.500	
14 25 " "	4.500		7.000	
28 2 1/2 Carne	3.000		5.000	
31 Luz	5.000		0.000	
Parte medica	11.000		11.000	
15 1/2 Ovarias a 4000		62.000	51.000	
1 ^o Just. 2826 Jus Capi		121.000	172.000	
1932 Pagamento	172.000			
Jan. 4 1/2 @ Capi	3.000		3.000	
8 1 1/2 Carne	1.000		4.000	
Fev. 15 2 " "	2.000		6.000	
22 20 1/2 Juba	3.600		9.600	
27 2 1/2 Carne	2.000		11.600	
Luz	5.000		16.600	
Parte medica	8.000		24.600	
7 1/4 Ovarias a 4000		31.000	6.400	
2 ^o Just. 2826 Jus Capi		121.000	127.400	
Pagamento	127.400			

Marcilio Amelto Damiao

DATA 1931	DEBITO	CREDITO	SALDO	
			DEVEDOR	CREDOR
Julho 25 Do 77 12 fls. 546	303.000	132.000	171.000	
12 Vaccos capi escolhido 800		9.600	161.400	
112 1/2 " " " 013		1.500	159.900	
28 10 1/2 Juba	1.500		161.400	
5 " "	750		162.150	
31 Luz	2.500		164.650	
27 Ovarias a 2000 Waud.		54.000	110.650	
27 " " 4.500		121.500	10.850	
Oubheiro que usou	260.850			
Balanço		250.000		
	568.600	568.600		
Agosto 1 Pado devedor	250.000		250.000	
4 15 1/2 Juba	2.250		252.250	
11 1/2 " "	2.250		254.500	
18 10 " "	1.500		256.000	
25 10 " "	1.500		257.500	
31 Luz	2.500		260.000	
Parte medica	10.000		270.000	
26 Ovarias a 4500		117.000	153.000	
25 " " 5000 Waud.		50.000	103.000	
47 Vaccos capi escolhido 800		37.600	65.400	
228 1/2 " " " 013		2.900	62.500	
Oubheiro que usou	162.500			
Balanço		225.000		
	432.500	432.500		
Setembro 1 Pado devedor	225.000		225.000	
15 1/2 Juba	2.700		257.700	
3 1 Caberneta	1.500		259.200	
8 10 1/2 Juba	1.800		231.000	
14 10 " "	1.800		232.800	
21 10 " "	1.800		234.600	
2 1/2 Carne	2.000		236.600	
21 10 1/2 Juba	1.800		238.400	
30 Leite	7.500		245.900	
Luz	2.500		248.400	
27 Vaccos capi escolhido 800		31.600	280.000	
118 1/2 " " " 013		1.500	281.500	
25 Ovarias a 2000 Waud.		50.000	172.300	
24 " " 4.500		108.000	64.300	
Oubheiro que usou	135.700			
Balanço		200.000		
	381.100	381.100		

fls. 59

Jose Breviatto

DATA	DEBITO	CREDITO	SALDO	
			DEVENDOR	CREADOR
1931				
Julho 28	Do 12 Jls. 552	53.500	68.900	15.400
31	Leite	4.650		10.750
	Leite	2.500		8.250
	26 1/2 Onças de boro		159.000	167.250
	Paudo que meben	167.250		
		227.900	227.900	
Agosto 4	10 L ^o Zebu	1.500		1.500
	2 Kg ^o carne	2.000		3.500
11	10 L ^o Zebu	1.500		5.000
18	10 " "	1.500		6.500
24	10 " "	1.500		8.000
31	Leite	2.500		10.500
	Parte medica	10.000		20.500
	Leite	4.650		25.150
	25 Onças de boro		150.000	124.850
	3 Horas servico 400		1.200	126.050
	43 Paces cazi escolhido 800		34.400	160.450
	246 " " 013		3.300	163.650
	Pagamento	163.650		000.000
Setembro 1	10 L ^o Zebu	1.800		1.800
	1/2 @ cazi	2.500		4.300
8	10 L ^o Zebu	1.800		6.100
14	10 " "	1.800		7.900
	2 Kg ^o carne	2.000		9.900
21	10 L ^o Zebu	1.800		11.700
28	10 " "	1.800		13.500
30	Leite	4.500		18.000
	Leite	2.500		20.500
	20 Paces cazi escolhido 800		17.600	2.900
	104 1/2 " " 013		1.300	1.600
	25 Onças de boro		150.000	148.400
	1/2 Horas 400		600	149.000
	Pagamento	149.000		
Outubro 5	10 L ^o Zebu	1.800		1.800
12	10 " "	1.800		3.600
19	2 Kg ^o carne	2.000		5.600
	10 L ^o Zebu	1.800		7.400
25	10 " "	1.800		9.200
31	Leite	2.500		11.700
	Parte medica	14.500		26.200
	Leite	4.650		30.850
	27 Onças de boro		162.000	131.150
	1 Caderneta	1.500		129.650
	Pagamento	129.650		

Rodolpho Anariolla

DATA	DEBITO	CREDITO	SALDO	
			DEVENDOR	CREADOR
1931				
Julho 28	1/2 @ cazi	2.500		2.500
Agosto 25	1 Panigada	3.000		5.500
31	Leite	2.500		8.000
	Parte medica	10.000		18.000
	Beneficio 1 fe an 7	2.000		20.000
	5 ^o Jels 2729 fe cazi 100.000		59.128	59.128
	" 2819 " " 150.000		62.975	102.103
	Dir em lancament. leg.	2.500		99.603
	Pagamento	99.603		00.000
Setembro 14	1 Kg ^o carne	1.000		1.000
Outubro 5	1/2 @ cazi	2.500		3.500
9	114 arques cazi escolhido 1500		191.000	167.500
	103 " " 800		90.400	257.900
31	Replanta de 25 covas cazi 200	4.600		253.300
	Leite	4.000		249.300
	Parte medica	14.500		234.800
	6 ^o Justacao de 2729 fe cazi 100.000		59.128	293.928
	" " 2819 " " 150.000		62.975	356.903
	Pagamento	356.903		

João Gatti

DATA	DEBITO	CREDITO	SALDO	
			DEVEDOR	CRETOR
Julho 27	2500		2500	
	6000		8500	
31		4000	4500	
		4000	500	
	1500		2000	
Agosto 18	2250		4250	
25	2250		6500	
29	10000		16500	
31	2500		19000	
	10000		29000	
		94000		65000
		100000		165000
		4200		169200
	169200			000000
Setembro 1	2700		2700	
	2000		4700	
2	9000		13700	
8	3600		17300	
14	3600		20900	
21	2500		23400	
28	2700		26100	
30	2500		28600	
		93000		64400
		50000		114400
		1600		116000
	116000			
Outubro 5	2600		2600	
6	10000		13600	
19	2700		16300	
25	1500		17800	
31	1300		19100	
	14500		33600	
		23000		10600
		63000		52400
				52100
	52100			
Novembro 1	3600		3600	
9	3600		7200	
24	1000		8200	
30	2000		10200	
		16000		5800
Dez. 3	12000		6200	
13	10000		16200	
	32200	16000	16300	

Augusto Cordeiro

DATA	DEBITO	CREDITO	SALDO	
			DEVEDOR	CRETOR
Julho 14	5000		5000	
31		97125		92125
Agosto 11	5000		87125	
	5000		82125	
17	2000		80125	
18	2000		78125	
31	10000		68125	
		84000		152125
		77000		229125
		121550		350675
		79280		429955
		25246		455201
	48834			406367
	406367			000000
Setembro 1	20000		20000	
30		76000		56000
		17300		73300
Outubro 5	3000		70300	
9		295500		365800
		244800		610600
	6000			604600
	10000			594600
	14500			580100
		77000		657100
		121550		778650
		79280		857930
		25246		883176
	48834			834342
	834342			
Nov. 16	3000		3000	
30		16000		13000
Dez. 14	13000		1000	
	2000		1000	
	5000		6000	
	3000		9000	
	11000		20000	
		22000		3000
		236300		238300
	238300			
1936				
Jan. 14	2000		2000	
Fev. 27	8000		10000	
		39000		29000
		236300		265300
	265300			

Antonio Goretto

DATA	DEBITO	CREDITO	SALDO	
			DEVEDOR	CRETOR
1931				
Julho 31	Do 29 12 glos 480	98000		77000
Agosto 31	Parte medica			67000
	5º just. 6645 fis. caji 130.000	78975		145.975
	" 7447 " " 150.000	186175		332.150
	Pagamento			000.000
Setembro 1	1/2 @ caji		2.500	
4	Diagnosico 2 exames ang		6.500	
	1 pro tuberculose		19.500	
Outubro 9	179 exames caji colido 150	268.500		249.000
	328 " " " 800	262.400		511.400
31	Parte medica			496.900
	6º just. 6374 fis. caji 130.000	78975		575.875
	" 7447 " " 150.000	186175		762.050
	Pagamento			420.050
1932				
Agosto 21	1 Chama de medica		10.000	
25	10 Lt. Juba		11.800	
26	Phar. medica		19.800	
30	10 Lt. Juba		21.600	
	2 Kg. Carne		23.600	
31	Diagnosico que recebe		73.600	
	Parte medica		81.600	
	23 1/2 Diarias a 5000	117.500		
	5 Horas " 400	2.000		54.900
	Luz		3.500	35.400
	Pagamento		35.400	
Setembro 6	10 Lt. Juba		2.000	3000
13	10 " "		2.000	4.000
	1/2 @ caji		5.000	7.000
26	15 Lt. Juba		5.000	10.000
30	Ruz		2.500	12.500
	23 Diarias a 5000	115.000		
	3 Horas " 400	1.200		103.700
	Pagamento		103.700	
Out. 3	1 Caderneta		1.500	1.500
5	1 Cam. Leuca		5.000	6.500
	1/2 onduu forruca + Retard.		40.000	46.500
10	10 Lt. Juba		2.000	48.500
17	10 " "		2.000	50.500
24	5 " "		1.000	51.500
	4 Kg. toucinho 280		11.200	62.700
	Jer. 307		62.700	62.700

Antonio Pinto

Candido Leme

DATA	DEBITO	CREDITO	SALDO	
			DEVEDOR	CRETOR
1931				
Julho 31	4 Diarias a 3500			14.000
Agosto 3	Buqueio, 1 de ang		2.000	12.000
4	1 @ caji		5.000	7.000
31	Parte medica		10.000	3.000
	5º just. 6374 fis. caji 130.000	138.038		135.038
	Pagamento			000.000
Setembro 21	1/2 @ caji		2.500	
30	10 1/2 Diarias a 3500			36.750
Outubro 9	466 ang. caji colido 400			372.800
12	Buqueio, 1 de ang		2.000	405.050
31	Parte medica		14.500	390.550
	15 Diarias a 3500			52.500
	6º just. 6374 fis. caji 130.000	138.038		443.050
	Pagamento			581.038
Nov. 30	1/2 @ caji		3.000	3.000
	9 1/2 Diarias a 4000			38.000
Dezembro 31	Parte medica		11.000	24.000
	2 Diarias a 4000			8.000
	1º just. 6374 de caji	159.300		32.000
	Pagamento			191.300
1932				
Jan. 31	5 Diarias a 4000			20.000
Fev. 1	1/2 @ caji		3.000	17.000
28	Parte medica		8.000	9.000
	15 Diarias a 4000			48.000
	2º just. 6374 de caji	159.300		57.000
	Pagamento			216.300
Março 21	1 @ caji		6.000	6.000
31	3 3/4 Diarias a 4000			15.000
Abril 30	Parte medica		9.000	000
	17 Diarias a 4000			68.000
	3º just. 6374 de caji	159.300		68.000
	Pagamento			227.300
Mai 9	1 @ caji		6.000	6.000
31	1 Diaria			4.000
Junho 27	1/2 @ caji		3.000	2.000
30	Parte medica		12.500	5.000
	1 Diaria a 4000			17.500
	4º just. 6374 de caji	159.300		13.500
	Pagamento			145.800
Julho 19	3 Kg. Carne		3.000	3.000
31	1/2 Diaria			2.000
Agosto 30	1 @ caji		6.000	7.000
31	Parte medica		8.000	15.000
	Jer. 243		17.000	2.000
				15.000

Antonio Bertagna

DATA 1931	DEBITO	CREDITO	SALDO		
			DEVEDOR	CRETOR	
Julho 31	Do 7/12 fls. 435	20000	3500	16500	
Agosto 3	Benzina 1 se aug	2000	5500	18500	
4	4 Kg carne	4000		22500	
31	Parte medica	10000		32500	
	1/4 Ovaria a 3000		875	31625	
	5º Just. de 1549 fis. Coji 130000		33561	1936	
	" " 4563 " " 150.000		114050	115986	
	Pagamento	115986		000000	
Setembro 1	3 Kg carne	3000		3000	
8	1 se aug	20000		23000	
Outubro 5	Benz 1 se aug	2000		25000	
	3 Kg carne	3000		28000	
9	224 alquim. Coji. coluido a 1500		336000	308000	
	242 " " " " 800		193600	501600	
19	4 Kg carne	4000		407600	
29	5 pontos esterco	25000		472600	
31	Parte medica	14500		487100	
	6º Just. 1549 fis. Coji 130.000		33561	491661	
	" " 4563 " " 150.000		114050	605711	
	Pagamento	605711			
Novembro 1	3 Kg carne	3000		3000	
30	Benz 1 se aug	2000		5000	
	Moleculas de g. Cruz. carpidam	5000		10000	
	1 Ovaria		4000	6000	
Dezembro 31	Parte medica	11000		17000	
	5 Ovarias a 4000		20000	3000	
	1º Just. de carpa		192300	195300	
1936	Pagamento	195300			
Janeiro 4	4 Kg carne	4000		4000	
25	4 " "	4000		8000	
Fevereiro 1	Benzina 1 se aug	2000		10000	
18	1 cruento Di Waldman	10000		20000	
27	Parte medica	8000		28000	
	1/2 Ovaria a 4000		2000	26000	
	2º Just. de carpa		192300	166300	
	Pagamento	166300			
Março 14	4 Kg carne	4000		4000	
28	4 " "	4000		8000	
Abril 11	1 Chamado medico	10000		18000	
	3 Kg carne	3000		21000	
18	Benzina 1 se aug	2000		23000	
30	Parte medica	9000		32000	
	1 Ovaria		4000	28000	
	a fls. 197	32000	4000	28000	

João Appolinario

DATA 1935	DEBITO	CREDITO	SALDO		
			DEVEDOR	CRETOR	
Julho 31	Do 7/12 fls. 533	45150	186875	61725	
	3 Horas terreno 400		12000	62925	
	Parado que reuben	62925-			
		108025	108025		
Agosto 10	1º ordem H. Stocco	20000		20000	
11	1º Jubu	2250		22250	
22	Reite	3300		25550	
	Luiz	21500		28050	
	Parte medica	8000		26050	
	11/4 Ovarias a 4500		50625	14575	
	4 1/2 Horas terreno 400	16375	1800	16375	
		52425	52425		
1935-					
Agosto 18	Do 7/12 fls. 561	13000		13000	
22	Luiz	2500		15500	
	Reite	3300		18800	
	Parte medica	8000		26800	
	15/4 Ovarias a 3000 Luiz		45750	18950	
	5 1/2 Horas terreno 300		1650	20600	
	Pagamento	20600			
		47400	47400		

Lazaro Baptista

DATA	DEBITO	CREDITO	SALDO	
			DEVEDOR	CREADOR
Agosto 4 10 L ^o Zubi	~		~	
11 10 " "	~		~	
13 1 Camote leubad	6000		6000	
14 10 L ^o Zubi	000			
25 10 " "	000			
31 Luz	2500		8500	
Parte medica	10000		18500	
ordenado		180000		161500
41 Gaceros caji esculido 800		32800		194300
216 R ^o " " 013		2800		197100
Pagamento	197100			000000
Setembro 1 10 Litros Zubi	000		000	
5 " "	900		900	
2 K ^o carne	2000		2900	
1 Banizada	3000		5900	
8 10 L ^o Zubi	000		5900	
1/2 @ caji	000		5900	
14 10 L ^o Zubi	000		5900	
5 " "	750		6650	
Ord. para Zubi	150		6800	
2 K ^o carne	2000		8800	
21 10 L ^o Zubi	000		8800	
28 10 " "	000		8800	
5 " "	900		9700	
30 Luz	2500		12200	
19 Gaceros caji esculido 800		15200		5000
189 R ^o " " 013		2400		5400
ordenado		180000		185400
Pagamento	185400			
Outubro 5 10 L ^o Zubi	000		000	
5 " "	900		900	
12 10 " "	000			
5 " "	900		1800	
2 K ^o carne	2000		3800	
19 2 " "	2000		5800	
10 L ^o Zubi	000		5800	
10 " " ordenado		1800		4000
25 10 " "	000		4000	
31 Luz	2500		6500	
Parte medica	14500		21000	
ordenado		180000		159000
Pagamento	159000			

Constantino Julio

DATA	DEBITO	CREDITO	SALDO	
			DEVEDOR	CREADOR
Agosto 4 10 Litros Zubi	1500		1500	
3 K ^o carne	3000		4500	
11 10 L ^o Zubi	1500		6000	
18 10 " "	1500		7500	
25 10 " "	1500		9000	
3 K ^o carne	3000		12000	
31 Luz	5000		17000	
Parte medica	10000		27000	
24 1/2 Diarias a 4500 Didi		110250		83250
24 1/2 " " Moaga		110250		193500
12 Horas terreno 400		4800		198300
Pagamento	198300			000000
Setembro 1 10 L ^o Zubi	1800		1800	
8 10 " "	1800		3600	
3 K ^o carne	3000		6600	
14 10 L ^o Zubi	1800		8400	
1/2 @ caji	2500		10900	
21 10 L ^o Zubi	1800		12700	
2 K ^o carne	2000		14700	
28 5 L ^o Zubi	900		15600	
31 Luz	5000		20600	
23 1/2 Diarias a 4500 Didi		105750		85150
24 " " Moaga		108000		193150
4 Horas terreno 400		1600		194750
Pagamento	194750			
Out. 5 10 L ^o Zubi	1800		1800	
2 K ^o carne	2000		3800	
12 10 L ^o Zubi	1800		5600	
19 2 K ^o carne	3000		8600	
10 L ^o Zubi	1800		9400	
25 10 " "	1800		11200	
31 Luz	5000		16200	
Parte medica	14500		30700	
25 1/4 Diarias a 4500 Didi		113625		82925
26 3/4 " " Moaga		120375		203300
Pagamento	203300			
Novembro 1 2 K ^o Carne	2000		2000	
5 L ^o Zubi	900		2900	
9 10 " "	1800		4700	
16 2 K ^o Carne	2000		6700	
10 L ^o Zubi	1800		8500	
22 1 Camote leubad	6000		14500	
23 5 L ^o Zubi	900		15400	
a 1/2 120	15400		15400	

Dantino Damiani

DATA 1935	DEBITO	CREDITO	SALDO	
			DEVEDOR	CRETOR
Agosto 4	2 1/2 carne		2.000	
11	2 " "		2.000	
18	2 " "		2.000	
25	2 " "		2.000	
31	Parte medica		18.000	
	1/4 Diarias a 400	5625	12.375	
	25 " " 500	115.000	1	102.625
	5 1/2 Horas ternis 400	2200		104.825
	Pagamento			000.000
Setembro 1	2 1/2 carne		2.000	
8	2 " "		2.000	
14	2 " "		2.000	
21	2 " "		2.000	
28	4 " "		4.000	
30	23 Diarias a 500	115.000		103.000
	3/4 " " 4500	3375		106.375
	2 Horas ternis 400	800		107.175
	Pagamento			107.175
Outubro 5	2 1/2 carne		2.000	
12	2 " "		2.000	
20	2 " "		2.000	
28	2 " "		2.000	
31	Parte medica		14.500	
	21 Diarias a 5000	105.000		82.500
	4 3/4 " " 4500	21375		103.875
	Pagamento			103.875
Novembro 1	2 1/2 carne		2.000	
9	2 " "		2.000	
30	5 1/2 Diarias a 5000	7.500		3.500
	Pagamento			3.500
Dez. 31	7 Diarias a 4500	31.500		31.500
	Pagamento			31.500

João Pisani

DATA 1935	DEBITO	CREDITO	SALDO	
			DEVEDOR	CRETOR
Agosto 18	Do 27/9 12 fls. 484	91.000		80.500
31	Parte medica	10.000		70.500
	24 Diarias a 500	84.000		154.500
	5º prest. 4724 per. café 130.000	102.353		256.853
	" 10/10 " " 140.000	33.566		350.419
	" 6556 " " 150.000	163.900		444.319
	" 3165 " " 160.000	84.400		528.719
	Pagamento		528.719	000.000
Setembro 21	Frangias 2 Pucco Cruz	4.000		4.000
	Medicinas	6.000		10.000
	1 @ café	5.000		15.000
	30 1/3 Diarias a 500	4.500		30.500
Outubro 9	362 acquiras café, folhido 1500	543.000		573.500
	420 " " " 800	337.600		911.100
31	Parte medica	14.500		896.600
	6º prestação 4724 per. café 130.000	102.353		998.953
	" 10/10 " " 140.000	23.566		1.022.519
	" 6556 " " 150.000	163.900		1.186.419
	" 3165 " " 160.000	84.400		1.270.819
	Contas Dr. Wademan em. 147	10.000		1.260.819
	Pagamento		1.260.819	

Moisinho Damirio dos Santos

DATA 1933	DEBITO	CREDITO	SALDO	
			DEVEDOR	CREADOR
Agosto 18 Doç. 12 fr. 570	15,250		15,250	
25 10 L ² Zubi	1,500		16,750	
5 " "	750		17,500	
2 K ² carne	2,000		19,500	
31 Luz	2,500		22,000	
Parte medica	10,000		32,000	
25 Diarias a 4,500 Orlando		112,500		80,500
24 1/2 " " " Egidio		110,250		190,750
25 " " " 2000 Juizorg		50,000		240,750
3/4 ordmado mesa cazi		140,000		380,750
21 Cacin cazi escoluido 8rs		16,800		397,550
14 2 K ² " " " 013		1,800		399,350
Pagamento	399,350			000,000
Setembro 1 15 L ² Zubi 180	2,700		2,700	
4 K ² carne	4,000		6,700	
8 15 L ² Zubi	2,700		9,400	
1/2 @ cazi	2,500		11,900	
2 K ² carne	2,000		13,900	
14 15 L ² Zubi	2,700		15,700	
2 K ² carne	2,000		18,600	
21 15 L ² Zubi	2,700		21,300	
2 K ² carne	2,000		23,300	
28 25 " "	2,000		25,300	
15 L ² Zubi	2,700		28,000	
30 Luz	2,500		30,500	
15 Cacin cazi escoluido 8rs		12,000		18,500
10 7 K ² " " " 013		1,300		17,200
24 1/2 Diarias a 4,500 Orlando		110,250		93,050
24 1/4 " " " Egidio		109,125		202,175
25 " " " 2000 Juizorg		50,000		252,175
17 3/4 " " " 6000		106,500		358,675
9 " " " 1408 mensal.		42,000		400,675
Pagamento	400,675			
Out. 1 15 L ² Zubi	2,700		2,700	
2 K ² carne	2,000		4,700	
12 15 L ² Zubi	2,700		7,400	
2 K ² carne	2,000		9,400	
19 2 " "	2,000		11,400	
15 L ² Zubi	2,700		14,100	
25 2 K ² carne	2,000		16,100	
15 L ² Zubi	2,700		18,800	
31 Luz	2,500		21,300	
Parte medica	14,500		35,800	
a fl. 81	35,800		35,800	

João Pott

DATA 1933	DEBITO	CREDITO	SALDO	
			DEVEDOR	CREADOR
Agosto 25 Doç. 12 fl. 576	54,000		54,000	
4 K ² carne	4,000		58,000	
31 Luz	7,500		65,500	
Parte medica	10,000		75,500	
21 Diarias a 2000 Joazinho		42,000		33,500
24 " " " 9,500		22,800		194,500
24 " " " 3000		72,000		266,500
Pagamento	266,500			000,000
Setembro 1 15 L ² Zubi	000		000	
1/2 @ cazi	000		000	
4 K ² carne	4,000		4,000	
2 1/2 capado com 19 K ² a 3000 @	38,000		42,000	
6 Diuberto	20,000		62,000	
8 15 L ² Zubi	000		62,000	
21 K ² carne	4,000		66,000	
11 Phar. Frei Maria	11,500		77,500	
14 15 L ² Zubi	000		77,500	
4 K ² carne	4,000		81,500	
21 15 L ² Zubi	000		81,500	
4 K ² carne	4,000		85,500	
28 4 " "	4,000		89,500	
15 L ² Zubi	000		89,500	
30 Luz	7,500		97,000	
24 3/4 Diarias a 3000 Joazinho		74,250		23,750
24 3/4 " " " 9,500		235,125		242,875
4 Diarias Juizorg a 146. Pott		12,000		224,875
Pagamento	224,875			
Out. 3 Diuberto	15,000		15,000	
5 15 L ² Zubi	000		15,000	
4 K ² carne	4,000		19,000	
12 15 L ² Zubi	000		19,000	
4 K ² carne	4,000		23,000	
17 Ph. Maria	5,000		28,000	
20 Diuberto	40,000		68,000	
4 K ² carne	4,000		72,000	
15 L ² Zubi	000		72,000	
25 4 K ² carne	4,000		76,000	
1/2 @ cazi	000		76,000	
15 L ² Zubi	000		76,000	
28 1 Cacinca leubra	6,000		82,000	
31 Luz	7,500		89,500	
Parte medica	14,500		104,000	
Rele	250		104,250	
fl. 82	104,250		104,250	

Luiz Quimba

DATA	DEBITO	CREDITO	SALDO	
			DEVEDOR	CRETOR
1935				
Agosto 11	Do 77 1/2 fl. 490	7000		500
31	Luiz		4500	
	Parte medica		14500	
	5º just. 3490 fls cafe 130.000	75.616		61.116
	" 2545 " " 100.000	63.625		124.741
	Pagamentos			000.000
	124.741			
Setembro 4	Conceto pauca		20.000	
11	Conceto paulista		1.000	
14	Lu @ cafe		2.520	
17	10 Metros lençol que cortou 1500	15.000		8.500
Outubro 9	155 alqueires cafe colhido 1500	232.500		224.000
	199 " " " 800	159.200		383.200
11	2 caixotes madeiras	10.000		373.200
31	Luiz		5000	368.200
	Parte medica		14.520	353.700
	1 Diaria	2.520		357.200
	6º just. 3490 fls cafe 130.000	75.616		432.816
	" 2545 " " 100.000	63.625		496.441
	Pagamentos			
	496.441			
Novembro 9	Lu @ cafe		3.000	3.000
10	1 Chavado medico a Bento Paulo	10.000		13.000
12	Pharmacia Maurer " " "	4.500		17.500
	Beneficio 1 de aug	2.000		19.500
16	2 Kg carne Bento Paulo	2.000		21.500
27	1 Lampada " " "	2.500		24.000
30	10 1/2 Diarias a 4000		42.000	18.000
Dezembro 7	Lu @ cafe		3.000	15.000
21	Lu @ cafe		3.000	12.000
31	Luiz		10.000	2.000
	Parte medica		11.000	9.000
	1000 fls cafe que cupo 021-	25.000		16.000
	11/2 Diarias a 4000	18.000		34.000
	1º just. 3490 fls cafe	275.100		309.100
	Pagamentos			
	309.100			
1936				
Jan. 19	1 Recibo para beijos desc. 20.000		150.000	
	Pagamentos			
	20.000		130.000	
	2 Kg carne		2.000	132.000
25	Beneficio 1 de aug		2.000	134.000
29	Luiz		5.000	139.000
	Parte medica		8.000	147.000
	2º just. 3490 fls cafe	275.100		422.100
	Pagamentos			
	128.100			128.100

Ygalino Estevam

DATA	DEBITO	CREDITO	SALDO	
			DEVEDOR	CRETOR
1935				
Agosto 26	Diurico (adiantado)		53.000	53.000
29	Lampada		2.500	55.500
31	1/2 lactometra		1.500	57.000
	Parte medica		10.000	67.000
	2 Diarias a 4000	9.000		58.000
	(Esterno)	10.000		48.000
	Pagamentos			
	2.500			50.500
Setembro 30	Diurico (adiantado)		130.000	180.500
	7 ordenado	95.000		85.500
Outubro 20	Diurico		65.000	150.500
31	Luiz		2.500	153.000
	Parte medica		14.520	167.500
	1 cabo de zinc		2.000	169.500
	7 ordenado	95.000		74.500
Novembro 7	Parte medica		5.000	79.500
14	Diurico (adiantado)		40.000	119.500
30	Luiz		2.500	122.000
	7 ordenado	95.000		27.000
Dezembro 11	Diurico		50.000	77.000
	2 Kg carne		2.000	79.000
21	1 parte medica		6.000	85.000
31	Luiz		2.500	87.500
	Parte medica		11.000	98.500
	7 ordenado	95.000		3.500
1936				
Jan. 8	Luiz		1.300	4.800
	6 Diarias a 3000 95000 mensal	19.000		14.200
	Pagamentos			
	14.200			

Virgilio Grassolotto

DATA	DEBITO	CREDITO	SALDO	
			DEVEDOR	CREDOR
1931				
Agosto 29				73.500
31	19.500	98.000		68.500
	Parte medica			
	24 Diarias a 350	84.000		152.500
	5 ^o Just. 3666 per capi 150.000	79.400		231.900
	" 5127 " " 150.000	128.175		360.105
	Pagamentos			000.000
Setembro 4	2.000		2.000	
14	4.000		6.000	
30		62.125		56.125
Outubro 9		142.500		198.625
		209.600		408.225
	2860			405.425
10	2.800			404.000
14	1.400			402.600
17	1.400			400.600
	2.000			397.600
19	3.000			383.125
31	14.500			416.975
		33.250		495.805
		79.400		623.980
		128.175		
	Pagamentos			623.980
Novembro 1	1.400		1.400	
30	3.000		4.500	
		89.000		84.500
Dezembro 7	3.000			81.500
31	11.000			70.500
		99.000		169.500
		188.800		358.300
	Pagamentos			358.300
1932				
Jan 14	12.000		12.000	
	4.000		16.000	
21	5.000		21.000	
25	3.000		24.000	
31		96.000		72.000
Fev 22	3.000			69.000
29	8.000			61.000
	2.000			59.000
		99.000		156.000
		188.800		344.800
	Pagamentos			344.800
Março 6	3.000		3.000	
25	6.000		9.000	
28	3.000		12.000	
	12.000		12.000	

Antonio Pires

DATA	DEBITO	CREDITO	SALDO	
			DEVEDOR	CREDOR
1931				
Agosto 31				29.500
	29.500			37.250
	4.750			46.750
		84.000		150.375
		113.625		154.875
		4.500		274.875
		120.000		288.875
		4.000		000.000
	288.875			
Setembro 1	2.700			2.700
	2.500			5.200
	2.000			7.200
	24.000			31.200
	1.800			33.000
	2.000			35.000
	2.700			37.700
	2.000			39.700
	2.700			42.400
	2.000			44.400
	6.000			50.400
	2.000			52.400
	1.800			54.200
	7.500			61.700
	2.500			64.200
		59.500		4.700
		35.000		30.300
		110.250		140.550
		110.000		250.550
		33.75		253.925
		1.600		255.525
	255.525			
Outubro 5	2.700			2.700
	2.500			5.200
	2.000			7.200
	3.000			9.200
	2.000			11.200
	2.500			13.700
	2.000			15.700
	1.800			17.500
	2.500			20.000
	14.500			34.500
	4.750			42.250
		17.500		24.750
		105.000		80.250
	42.250	122.500		80.250

Norman Gomes de Aguiar

DATA 1935	DEBITO	CREDITO	SALDO	
			DEVEDOR	CREADOR
Agosto 31	Do 7/7/12 fls. 577		660,725	
	Ordemado do Antonio	50,000	610,725	
	" " Octaviano	25,000	585,725	
	"	140,000	445,725	
Setembro 1	10 litros Zubi		447,225	
	1 Kg. carne		449,225	
8	10 L ^o Zubi		449,025	
	1 Kg. carne		450,025	
11	1 Quilograma		452,525	
14	10 litros Zubi		454,525	
	2 Kg. carne		456,525	
	Quilograma adiantado		621,525	
21	5 Kg. Zubi		622,225	
	2 Kg. carne		628,225	
28	2 "		630,225	
	10 Kg. Zubi		631,025	
30	Quil		633,525	
	Ordemado Antonio	50,000	583,525	
	" " Octaviano	25,000	558,525	
	7 ordenados	140,000	418,525	
	Por despesas	19,000	416,625	
Outubro 5	10 L ^o Zubi		418,425	
	2 Kg. carne		420,425	
6	Pharmacia Central		457,425	
12	10 L ^o Zubi		453,225	
14	1 Chamao medico		463,225	
20	Quilheiros		628,225	
	2 Kg. carne		630,225	
	10 L ^o Zubi		632,025	
25	10 " "		633,825	
31	Quil		636,325	
	Parte medica		650,825	
	Ordemado Octaviano	25,000	625,825	
	" Antonio	50,000	575,825	
	"	140,000	435,825	
	Cous. Dr. Wardenar. em 19/9		445,825	
Novembro 1	15 L ^o Zubi		447,625	
9	15 "		451,225	
17	Quilheiro adiantado		551,225	
	2 Kg. carne		553,225	
23	10 L ^o Zubi		554,725	
30	1 Kg. carne		555,725	
	10 L ^o Zubi		557,525	
	fls. 121		557,525	
		1204,425	646,900	

Luiz Lusetti

DATA 1935	DEBITO	CREDITO	SALDO	
			DEVEDOR	CREADOR
agosto 31	Do 7/7/12 fls.		123,400	
	5 ^o Just. 2659 fls. caji a 120,000	7,000	123,400	
	" 3426 " " " 150,000	57,611	65,789	
	" " " " " 150,000	85,900		20,111
	Pagamento		20,111	00,000
Setembro 2	Pharmacia J. Moreira		50,600	
20	" " "		21,500	
23	1 Chamao medico		10,000	
	5 Kg. caji		1,700	
Outubro 6	Pharmacia Moreira		28,600	
9	89 uquinos caji colhido 1520	133,500		21,100
	139 " " " 800	111,200		132,300
	Quil. para pagamento Luizi		10,000	122,300
	1/2 carro de saltilo		60,000	62,300
31	Parte medica		14,500	47,800
	333 Corras aplanata caji 200		66,600	18,800
	6 ^o Just. 2659 fls. caji 120,000	57,611		38,811
	" 3426 " " " 150,000	85,900		124,711
	Cous. Dr. Wardenar. em 19/9		10,000	114,711
	Pagamento		114,711	

Francisco Grassolotto

DATA	DEBITO	CREDITO	SALDO	
			DEVEDOR	CREDOR
1931				
Agosto 31	26.500	41.000	14.500	
Do 77 491		88.248	102.748	
5ª Justiça 4078 Jrs. capi 120.000		70.725	173.473	
" 2829 " " 150.000		101.383	274.856	
" 4345 " " 140.000			000.000	
Pagamentos	274.856			
Set. 21	5.000		5.000	
1 @ capi		488.520	483.520	
Out. 9		318.400	801.920	
299 alqueim capi colhido 1500			761.900	
398 " " " 800			751.700	
Desp. no cap. capi 100	40.000		711.700	
31	10.200		701.500	
Replanta 51 covas capi 200	4.000		697.500	
Rez	14.500		683.000	
Parte medica		88.248	771.248	
6ª Justiça 4078 Jrs. capi 120.000		70.725	841.973	
" 2829 " " 150.000		101.383	943.356	
" 4345 " " 140.000				
Pagamentos	997.556			

Casemiro Gomes				
Setembro 1	60.000		60.000	
Guilherme devedor 7715 Jrs. 515			62.500	
1/2 @ capi	2.500		65.000	
16	4.000		69.000	
Beneficio 3 de aug			73.000	
Outubro 31	10.000		83.000	
Parte medica		268.500	351.500	
179 alqueim capi colhido 1500		320.800	672.300	
401 " " " 800		51.631	723.931	
6ª Just. 3383 Jrs. capi 120.000		152.075	876.006	
" 6083 " " 150.000				
Pagamentos	716.506			
	793.006	793.006		

Elycio Pedro Carneiro

DATA	DEBITO	CREDITO	SALDO	
			DEVEDOR	CREDOR
1931				
Agosto 31	21.500	87.500	66.000	
Do 77 13 Jrs. 487-	1.500		64.500	
Concerto machado		84.000	148.500	
24 Ovarias pi 200		33.106	181.606	
5ª Just. 1528 Jrs. capi 120.000		205.650	387.256	
" 8226 " " 150.000			000.000	
Pagamentos	387.256			
Setembro 12	10.000		10.000	
1 chamado medico			20.000	
26	10.000		30.000	
1/2 " " "			32.500	
28	2.500		35.000	
1/2 @ capi		14.875	49.875	
30			7.625	
4 1/4 Ovarias pi 200			15.625	
Outubro 6	8.000		23.625	
Reunido Ph. Central pi Guandico		190.000	213.625	
9		198.200	411.825	
128 alqueim capi colhido 1500			426.825	
209 " " " 800			434.825	
Beneficio 1 de aug	2.000		436.825	
11	10.000		446.825	
1 chamado medico			456.825	
Dieta a Emanc. Starlin	20.000		476.825	
1 caixa aug 20	7.500		484.325	
Concerto roda e bio. aug 2000	4.000		490.325	
17	42.000		532.325	
Ph. Manua p R. Starlin			540.325	
25	3.000		543.325	
1/2 @ capi			560.325	
31	14.500		574.825	
Parte medica		52.500	627.325	
1 1/2 Ovarias pi 200		33.106	660.431	
6ª Justiça 1528 Jrs. capi 120.000		205.650	866.081	
" 8226 " " 150.000			008.581	
Pagamentos	508.581			
Nov. 30	2.000		870.581	
Beneficio 1 de aug			872.581	
Dezembro 7	3.000		875.581	
1/2 @ capi			878.581	
3 Ki-Caru			881.581	
29	10.000		891.581	
1 chamado medico			901.581	
1/2 @ capi			911.581	
31	11.000		922.581	
Parte medica		19.000	941.581	
4 3/4 Ovarias pi 200		179.750	1121.331	
1ª Justiça de campo			1301.081	
Pagamentos	166.750			
1932				
Jan. 11	2.000		1303.081	
2 Ki-Caru			1305.081	
25	3.000		1308.081	
3 " " "			1311.081	
31		2.000	1313.081	
1/2 Ovarias			1315.081	
Fev. 17	10.000		1325.081	
1 chamado medico			1335.081	
1/2 @ capi			1345.081	
20	7.500		1352.581	
1 caixa aug 20			1360.081	
22	10.000		1370.081	
1 chamado medico			1380.081	
28	65.000		1445.081	
Pharmacia Manua			1455.081	
29	8.000		1463.081	
Parte medica		2.000	1465.081	
Jrs. 161	108.500			

Francisco dos Santos

DATA 1935-	DEBITO	CREDITO	SALDO	
			DEVENDOR	CRETOR
Agosto 31 Do 7712 fls. 569	41150		41150	
37 Ovarias a 5000		185000		143850
10 Pucco Cajiecolleudo 800		8000		151850
99 K ^o " " 013		1300		153150
Pagamento	153150			00000
Setembro 1 Chamado medico	10000		10000	
2 K ^o carne	2000		12000	
8 15 L ^o Zubi	2700		14700	
2 K ^o carne	2000		16700	
14 20 L ^o Zubi	5600		20300	
2 K ^o carne	2000		22300	
21 2 " "	2000		24300	
28 2 " "	2000		26300	
30 Leite	6000		32300	
Leite de go. Luz	2500		34800	
36 Ovarias a 5000		180000		145200
Pagamento	145200			
Out. 4 Chamado medico	10000		10000	
5 10 L ^o Zubi	1800		11800	
2 K ^o carne	2000		13800	
12 15 L ^o Zubi	2700		16500	
2 K ^o carne	2000		18500	
17 Phar. medico	22500		41000	
20 2 K ^o carne	2000		43000	
15 L ^o Zubi	2700		45700	
28 2 K ^o carne	2000		47700	
1/2 @ cage	3000		50700	
15 L ^o Zubi	2700		53400	
30 1 Pucco	8000		61400	
31 Luz	2500		63900	
Parte medica	14500		78400	
Leite	4650		83050	
37 Ovarias a 5000		185000		101950
Pagamento	101950			
Novembro 1 2 K ^o carne	2000		2000	
9 20 L ^o Zubi	3600		5600	
1 K ^o carne	1000		6600	
Pharmacia medico	22500		29100	
12 Chamado medico	10000		39100	
16 1 K ^o carne	1000		40100	
20 L ^o Zubi	3600		43700	
23 1 K ^o carne	1000		44700	
10 L ^o Zubi	1800		46500	
a fls. 119	46500		46500	

João Garboza

DATA 1935-	DEBITO	CREDITO	SALDO	
			DEVENDOR	CRETOR
Agosto 31 Do 7712 fls. 556	21125	114700		93575
Pagamento	93575			00000
Setembro 1 2 K ^o carne	2000		2000	
8 5 L ^o Zubi	900		2900	
2 K ^o carne	2000		4900	
14 2 " "	2000		6900	
21 5 L ^o Zubi	900		7800	
2 K ^o carne	2000		9800	
28 2 " "	2000		11800	
30 Leite	3750		15550	
Leite de go. Luz	2500		18050	
27/34 Ovarias a 4500		111375		93325
1/2 Pucco tenes 400		600		93925
Pagamento	93925			
Outubro 1 2 K ^o carne	2000		2000	
12 5 L ^o Zubi	900		2900	
2 K ^o carne	2000		4900	
31 Luz	2500		7400	
Parte medica	14500		21900	
Leite	3900		25800	
27 Ovarias a 4500		121500		95700
Pagamento	95700			
Novembro 1 2 K ^o carne	2000		2000	
9 5 L ^o Zubi	900		2900	
2 K ^o carne	2000		4900	
16 2 " "	2000		6900	
26 Chamado medico	10000		16900	
30 Leite	3750		20650	
Luz	2500		23150	
24 Ovarias a 4500		108000		84350
Pagamento	84350			
Dezembro 7 2 K ^o carne	2000		2000	
22 Ovarias	50000		52000	
28 1 K ^o carne	1000		53000	
31 Luz	2500		55500	
Leite	3900		59400	
Parte medica	11000		70400	
25 Ovarias a 4500		112500		42100
Pagamento	42100			
1936				
Jan 4 5 L ^o Zubi	900		900	
11 1 K ^o carne	1000		1900	
18 Leite	10000		41900	
25 1/2 @ cage	3000		44900	
fls. 153	44900		44900	

Domingos Raymond

DATA 1932	DEBITO	CREDITO	SALDO	
			DEVEDOR	CRETOR
Agosto 31	Do 9/12 fer. 597		276.500	
	43 Paccos Cajis escolhidos 800	315.400	310.900	
	246 K ^m " " 013	34.400	314.100	
	Dej " "	3200	295.300	
	Pagamento		000.000	
Setembro 1	15 L ^m Zubi		2.700	
	3 K ^m Carua		5.700	
	8 15 L ^m Zubi		8.400	
	3 K ^m Carua		11.400	
	14 10 K ^m Zubi		13.200	
	21 10 " "		15.000	
	3 16 ^m Carua		18.000	
	28 10 L ^m Zubi		19.800	
	30 Luz		27.300	
	Dej		29.800	
	15 Paccos Cajis escolhidos a 800	12.000	17.800	
	16 K ^m " " 013	1.500	16.300	
	24 1/2 Oranias a 4.500	110.250	93.950	
	24 3/4 " " " (Egido)	111.375	205.325	
	24 1/2 " " 300 Manuel	73.500	278.825	
	4 Horas Terreis 400	1.600	280.425	
	3 " " 300 Manuel	600	281.025	
	Paldo que recebeu		281.025	
Outubro 5	10 L ^m Zubi		1.800	
	1/2 @ Cajis		4.300	
	10 1 Caneto leucis		9.300	
	12 15 L ^m Zubi		12.000	
	3 K ^m Carua		15.000	
	19 11 L ^m Zubi		17.700	
	21 3 K ^m Carua		20.700	
	31 Luz		23.200	
	Parte medica		37.700	
	Luiz		45.450	
	26 3/4 Oranias a 4.500	120.375	74.925	
	8 " " 550 Egido	44.000	118.925	
	19 " " 4.500 "	85.500	204.425	
	25 3/4 " " 300 Manuel	77.250	281.675	
	Pagamento		281.675	
Novembro 1	15 L ^m Zubi		2.700	
	9 10 " "		4.500	
	3 K ^m Carua		7.500	
	16 3 " "		10.500	
	15 L ^m Zubi		13.200	
	a p ^h . 108		13.200	

Victorio Lambuzzi

DATA 1932	DEBITO	CREDITO	SALDO	
			DEVEDOR	CRETOR
Agosto 31	Do 9/12 fer. 562		287.875	
	4 pezes abatida a 2000	8.000	295.875	
	33 Paccos Cajis escolhidos 800	26.400	322.275	
	232 K ^m " " 013	3.000	325.275	
	Pagamento		000.000	
Setembro 6	Bludjies 1 de aug		2.000	
	30 Luz		4.500	
	14 Paccos Cajis escolhidos 800	14.400	9.900	
	202 K ^m " " 013	2.800	12.700	
	24 Oranias Appuicido 3500	84.000	96.700	
	25 " " 2000	50.000	146.700	
	26 3/4 " " 5500	147.125	293.825	
	5 pezes abatida 2000	10.000	303.825	
	Pagamento		303.825	
Outubro 1	1 Caderneta		1.500	
	2 Benz. 1 de aug		2.500	
	19 1/2 @ Cajis		6.500	
	28 1 Zaniquado		9.500	
	10 L ^m Zubi		11.300	
	31 Luz		13.800	
	Parte medica		28.300	
	26 3/4 Oranias a 3500 Appuicido	93.625	65.325	
	27 " " 2000	54.000	119.325	
	29 " " 5500	159.500	278.825	
	4 pezes abatida 2000	8.000	286.825	
	Pagamento		286.825	
Novembro 1	10 L ^m Zubi		1.800	
	30 Luz		4.300	
	23 1/2 Oranias a 3500 Appuicido	82.250	77.950	
	24 " " 2000	48.000	125.950	
	25 " " 5500	137.500	263.450	
	5 pezes abatida 2000	10.000	273.450	
	15 Paccos Cajis escolhidos 800	36.000	309.450	
	387 K ^m " " 013	5.000	314.450	
	Pagamento		314.450	
Dec. 3	Bludjies 1 de aug		2.000	
	31 Luz		4.500	
	Parte medica		15.500	
	25 Oranias a 3500 App.	87.500	72.000	
	26 " " 3000	69.000	141.000	
	27 " " 5500	148.500	289.500	
	4 pezes abatida 2000	8.000	297.500	
	Pagamento		297.500	

Domingos Lampira

DATA 1935	DEBITO	CREDITO	SALDO		
			DEVEDOR	CRETOR	
Agosto 31	Do 7912 Ser. 492 Parte medica 24 Diarias a 300 5º just. 5662 per caji 130.000 " 791 " " 150.000 " 2775 " " 160.000 Pagamento	87.500	65.500 55.500 139.500 262.176 381.951 355.951 000.000		
Setembro 1	4 1/2 carne		4.000		
8	3 " "		3.000		
21	Beneficio 1 fe anz		2.000		
28	1 Beneficiada		3.000		
30	17 3/4 Diarias a 300	62.120		50.135	
Outubro 9	289 aluguias caji collecto a 1000 337 " " " 800	433.500 271.200		483.635 754.835 750.835 748.835 734.835 729.835 715.325 750.325 873.001 892.776 966.776	
12	4 1/2 carne		4.000		
17	Buq. 1 fe anz 2 canetas estere		2.000 10.000		
25	4 1/2 carne		4.000		
31	Luz Parte medica 10 Diarias a 300 6º justicaõ de 5662 per caji 130.000 " 791 " " 150.000 " 2775 " " 160.000 Pagamento		14.500 35.000 122.676 19.775 74.000 966.776		
Novembro 1	3 1/2 carne		3.000		
9	1/2 @ caji		3.000		
10	3 canetas estere		15.000		
16	Buq. 1 fe anz 3 1/2 carne		2.000 3.000		
30	3 " " 3/4 Diarias a 400	13.000		13.000	
Dez. 7	1 Guaco caji	25.000		37.000	
14	Beneficio 1 fe anz Provento carpideia	2.000 16.000		39.000 55.000	
31	Luz Reite Parte medica 22 Diarias a 400 1º justicaõ de culpa Pagamento	5.000 7.750 11.000 88.000 212.600 3.000 218.850		60.000 67.750 78.750 9.250 231.850 218.850	

Manoel J. Vicente

DATA 1935	DEBITO	CREDITO	SALDO		
			DEVEDOR	CRETOR	
Agosto 31	Do 7912 Ser. 485 5º justicaõ 2618 per a 150.000 Pagamento		160.500	120.988 65.450	39.512 25.938 00.000
Setembro 1	1/2 @ caji		2.500		2.500
11	Provento carpideia		3.000		5.500
Outubro 5	1/2 @ caji		2.500		8.000
9	128 aluguias caji collecto a 1500 283 " " " 800			192.000 226.400	184.000 410.400 408.400
12	Buq. 1 fe anz		2.000		398.400
23	1 Luz		10.000		388.400
31	Parte medica 1/2 Diaria a 300 6º justicaõ de 5261 per caji 130.000 " " 2618 " " 150.000 Pous. Dr. Waldemar 1919 Pagamento		14.500 5.250 113.988 65.450 10.000 558.588		389.150 503.138 568.588 558.588
Novembro 23	1/2 @ caji		3.000		3.000
30	4 Diarias a 400			16.000	13.000
Dezembro 14	Provento Dr. Waldemar		10.000		3.000
28	1/2 @ caji		3.000		000
31	Parte medica 7 3/4 Diarias a 400 1º justicaõ de culpa Pagamento		11.000 31.000 221.550 241.550		11.000 20.000 241.550
1936					
Jan. 25	1/2 @ caji		3.000		3.000
31	2 Diarias 400			10.000	7.000
Fev. 15	aceti cabo machado 4 1/2 carne		2.000 4.000		5.000 1.000
29	Parte medica 1 Diaria 2º justicaõ de culpa Dir. calculo e dias jan.		8.000 4.000 221.550 20.000 216.550		7.000 3.000 218.550 216.550
Março 6	1/2 @ caji		3.000		3.000
31	1 Diaria 400			4.000	1.000
Abril 1	1/2 @ caji		3.000		2.000
17	1 Caixa anjo		7.500		9.500
25	4 1/2 carne		4.000		13.500
29	Beneficio 1 fe anz		2.000		15.500
30	Parte medica 6 1/4 Diarias a 400 3º justicaõ de culpa Pagamento		9.000 25.000 221.550 220.850		34.500 1.000 222.850

Amste Cerchiar

DATA 1937	DEBITO	CREDITO	SALDO	
			DEVEDOR	CRETOR
Agosto 31 Do 7912 fls. 444 Pagamento	21.000	149.046	128.046	000.000
Setembro 14 1 @ cazi	5.000		5.000	
Outubro 9 174 alquim cazi coluido 1520 220 " " " 800		261.000	433.000	256.000
31 Parte medica	14.500		417.500	439.600
6º justaca 1020 per cazi 130.000		22.100	439.600	509.800
" 2808 " " 150.000		70.200	509.800	559.846
" 2132 " " 140.000		49.746	559.846	
Pagamento	559.846			
Novembro 23 1 @ cazi	6.000		6.000	
30 6 Diarias a 400		24.000	18.000	
Dezembro 31 Parte medica	11.000		7.000	
5 Diarias a 400		20.000	27.000	
5º justaca de carpo		141.500	168.500	
Pagamento	168.500			
1936				
Febr 15 1 @ cazi	6.000		6.000	
29 Parte medica	8.000		14.000	
2º justaca de carpo		141.500	127.500	
Pagamento	127.500			
Março 6 Medicinas	12.500		12.500	
31 3 Diarias a 400		12.000	500	
Abril 30 Parte medica	9.000		9.500	
3º justaca de carpo		141.500	133.000	
Pagamento	133.000			
Mai 2 1 @ cazi	6.000		6.000	
Junho 16 1 chamado medico	10.000		16.000	
30 Parte medica	13.500		28.500	
4º justaca de carpo		141.500	113.000	
Pagamento	113.000			
Julho 12 1 @ cazi	3.000		3.000	
30 1 chamado medico	10.000		13.000	
Agosto 3 1 " "	10.000		23.000	
9 1 @ cazi	6.000		29.000	
31 Parte medica	8.000		37.000	
5º justaca de carpo		141.500	101.500	
Pagamento	101.500			
Setembro 27 1 chamado medico	16.000		10.000	
Out 3 1 curas mortuarias	15.000		25.000	
12 140 alquim cazi coluido 700		126.000	101.000	
24 1/2 @ cazi	500		98.000	
27 1 Lanquada	250		94.500	
a fls. 39	31.500	126.000	94.500	

Guido Zucatto

DATA 1937	DEBITO	CREDITO	SALDO	
			DEVEDOR	CRETOR
Agosto 31 Do 7912 fls. 542 5º just. 4521 per cazi 150.000 Pagamento	54.500	315.173	260.673	000.000
Setembro 1 3 Kº carne	3.000		3.000	
8 3 " "	3.000		6.000	
14 2 " "	2.000		8.000	
21 Benificio 1 de anz	2.000		10.000	
3 Kº carne	3.000		13.000	
28 5/2 " "	5.500		18.500	
30 11/4 Diarias a 300		41.125		32.625
Outubro 3 2 licos quado batido	4.000		28.625	
9 325 alquim cazi coluido 1520 392 " " " 800		487.520	516.125	
12 4 Kº carne	4.000		815.725	
17 1 curas mortuarias	5.000		810.725	
19 Benz 1 de anz	2.000		808.725	
4 Kº carne	4.000		804.725	
21 2 curas mortuarias	10.000		794.725	
25 Concerto carpidico	6.000		788.725	
5 Kº carne	5.000		783.725	
27 1 chamado medico	10.000		773.725	
31 Luz	5.000		768.725	
Parte medica	14.500		754.225	
2 Diarias a 300		700	761.225	
6º justaca 6378 per cazi 130.000		138.190	899.415	
" 3085 " " 140.000		71.983	971.398	
" 4541 " " 150.000		113.525	1084.923	
Pagamento	1084.923			
Novembro 9 3 Kº carne	3.000		3.000	
Concerto caroco	30.000		33.000	
26 1 telefonema Sta. Barbara	1.400		34.400	
Benificio 1 de anz	2.000		36.400	
1 curas mortuarias	7.500		43.900	
16 3 Kº carne	3.000		46.900	
1 @ cazi	6.000		52.900	
28 1 chamado medico	10.000		62.900	
29 1 " "	10.000		72.900	
30 3 Kº carne	3.000		75.900	
Luz	5.250		81.150	
3 Diarias a 400		12.000	69.150	
Dezembro 7 Benificio 1 de anz	2.000		71.150	
14 1 Lanquada	2.500		73.650	
3 Kº carne	3.000		76.650	
a fls. 135	68.650	12.000	76.650	

Rosa Mososi (Vimra)

DATA	DEBITO	CREDITO	SALDO	
			DEVEDOR	CREDOR
1931				
Agosto 31	Do 7712 fls. 499 Pagamento	385.995	362.895	000.000
Setembro 14	3 kg carne		3.000	
28	1/2 @ caji		5.570	
30	1274 Oculinas a 300	44.625		39.125
Outubro 9	313 alqueires caji colhido 1500	219.500		258.625
14	179 " " " 800	143.260		501.885
12	1 @ caji		5.000	496.885
31	3 kg carne		3.000	493.885
	Ruz		5.000	488.885
	Rute medica		14.520	474.365
	14 1/2 Oculinas 4500 Vict.	65.250		539.615
	6ª justicaõ de 3084 pes caji 120.000	66.820		606.395
	" " 6023 " " 150.000	150.575		756.970
	<u>Pagamento</u>	756.970		

Carlos Amadoriolla

DATA	DEBITO	CREDITO	SALDO	
			DEVEDOR	CREDOR
1931				
Agosto 31	Do 7712 fls. 483	83.891	64.891	
	5ª just 1056 pes caji a 140.000	24.640	89.531	
	<u>Pagamento</u>	89.531		00.000
Outubro 1	Beneficio / fe anz	2.000		2.000
9	90 alqueires caji colhido 1500	135.000		137.000
	111 " " " 800	88.800		225.800
31	Ruz	4.000		229.800
	Rute medica	14.520		205.280
	6ª justicaõ 2095 pes caji 120.000	15.391		190.889
	" " 1840 " " 150.000	38.500		152.389
	" " 1056 " " 140.000	24.640		127.749
	<u>Pagamento</u>	311.831		
1936				
Out. 27	Do fls. 86	31.500	94.500	
31	Rute medica	20.000	74.500	
	6ª justicaõ de campo	141.500		216.000
	<u>Pagamento</u>	216.000		

Arste Archari

Antonio Franco de Moraes

DATA	DEBITO	CREDITO	SALDO	
			DEVEDOR	CREADOR
1935- Agosto 31	33300	171981	138681	
	138681		000000	
Setembro 8	2520		2520	
14	2000		4520	
30	4520		9000	
Outubro 9		270000	264000	
245		196000	460000	
12	2520		457500	
19	2000		455500	
20	1520		454000	
31	5000		449000	
	14520		434500	
	2900		432600	
		63000	495200	
		88161	583361	
		51750	635111	
		25040	660151	
	660151			
Novembro 9	2700		2700	
16	2000		4700	
23	3000		7700	
30	2520		10220	
	1100		12000	
		85500	73500	
	73500			
Dez 31	2520		2520	
	11000		13500	
		9000	4500	
		132000	127500	
	127500			
1936				
Jan 25	2000		2000	
31	2520		4520	
		150000	145500	
	145500			
Feve 29	2520		2520	
	8000		10500	
	3000		13500	
		145500	132000	
	132000			
Março 31	2800		2800	
		153000	150200	
	150200			

Jose Dias Barbosa

DATA	DEBITO	CREDITO	SALDO	
			DEVEDOR	CREADOR
1935- Agosto 31	19000	98216	79216	
	107091	27875	107091	
Setembro 21	5000		5000	
Outubro 9		241520	236520	
		176000	412520	
31	5000		407520	
	14520		393000	
	2000		391000	
	5000		386000	
		10500	396500	
		91216	487716	
		27875	515591	
	515591			
Novembro 4	5000		5000	
16	6000		11000	
19	6000		17000	
30		12000	5000	
Dezembro 31	5000		10000	
	3000		13000	
	7750		20750	
	11000		31750	
		32000	1750	
		128300	130050	
	1500		128500	
	128500			
1936				
Jan 11	2000		2000	
25	2000		4000	
Feve 1	3000		7000	
17	6000		13000	
29	5000		18000	
	8000		26000	
	1000		27000	
		27000	00000	
		128300	128300	
	128300			
Março 10	2520		2520	
14	2000		4520	
31		12000	7500	
Abril 1	6000		1500	
3	2000		500	
30	5000		5500	
	9000		14500	
	26520	12000	14520	

Jose Rocha Filho

DATA	DEBITO	CREDITO	SALDO		
			DEVEDOR	CREADOR	
1935 Agosto 31	Do 77 12 Jer. 503 Pagamento	12.000	169.000	157.000	000.000
Setembro 1	2 K ^o carne	1.000		1.000	
14	" "	2.000		3.000	
16	Beneficio 1 se anz	2.000		5.000	
30	20 Paços caji paltado 800 129 K ^o " " 013 ordenado Pagamento		8.000 1.600 150.000	3.000 4.600 154.600	
Outubro 12	Beneficio 1 se anz	2.000		2.000	
19	9 K ^o caji, set. outubro e nov.	000		2.000	
31	Parte medica ordenado Pagamento	14.500	150.000	16.500	133.500
Novembro 30	ordenado 24 Paços caji escollido 800 292 K ^o " " 013 Pagamento		150.000 19.200 3.800	150.000 169.200 173.000	
Dezembro 14	2 K ^o carne	2.000		2.000	
31	Parte medica ordenado Pagamento	11.000	150.000	13.000	137.000
1936 Janeiro 11	2 K ^o carne	2.000		2.000	
21	Quibeiro	40.000		42.000	
31	ordenado Pagamento		150.000	108.000	108.000
Fevereiro 29	Parte medica ordenado Pagamento	8.000	150.000	8.000	142.000
Março 6	9 K ^o caji, Jan: Fevereiro e Março	000		000	
28	Beneficio 1 se anz	2.000		2.000	
31	5 K ^o Zebu ordenado Pagamento	900	150.000	2.900	147.100
Abril 21	2 K ^o carne	2.000		2.000	
30	Parte medica ordenado Pagamento	9.000	150.000	11.000	139.000
Mai 2	Beneficio 1 se anz	2.000		2.000	
28	9 K ^o caji abril maio e junho	000		2.000	
31	ordenado Pagamento		150.000	2.000	148.000

Ygalino Carolino

del 10 de mayo
en el 7 de mayo

DATA	DEBITO	CREDITO	SALDO		
			DEVEDOR	CREADOR	
1935 Setembro 1	Quedo dividido 77 12 Jer. 507	80.000		80.000	
11	Pharmacia Maricao	4.500		84.500	
14	2 K ^o carne	2.000		86.500	
28	1 cabo de joice	2.000		88.500	
30	10 ^{3/4} Ovarias a 300		87.625	50.875	
Outubro 13	1/2 @ caji	2.500		53.375	
21	2 K ^o carne	2.500		55.875	
31	Leite Parte medica De fixação festoam	1.300 14.500		57.275 73.675	
	2 Ovarias a 300		2.000	71.675	
	6 ^o justação de 2006 Jer caji 1000		7.000	64.675	
	" " 21 in " 15000		14.796	50.879	
	" " " " 15000		53.100	36.221	36.221
Novembro 1	3 K ^o carne	2.000		2.000	
12	Pharmacia Maricao	7.000		9.000	
17	Quibeiro adiantado	70.000		79.000	
30	2 K ^o carne	2.000		81.000	
	Leite	7.500		88.500	
	1/2 @ caji	3.000		91.500	
	2 ^{3/4} Ovarias 4000		9.000	82.500	
Dezembro 12	1 Ovarias medica	10.000		92.500	
31	Leite Parte medica	5.000 7.750		97.500 105.250	
	15 Ovarias a 4000		60.000	56.250	
	1 ^o justação compra Pharmacia Moreira		129.650	13.600	43.400 63.800
1936 Janeiro 4	2 K ^o carne	3.000		3.000	
18	Quibeiro	60.000		63.000	
29	Ph. Moreira	6.000		69.000	
	1/2 @ caji	3.000		72.000	
	Leite	7.750		79.750	
Fevereiro 12	Phar. Maricao	12.000		91.750	
15	2 K ^o carne	2.000		93.750	
29	Leite Leite	7.200 5.000		100.950 105.950	
	Parte medica	8.000		113.950	
	2 ^o justação de compra Pagamento		129.650	16.650	16.650

Jose Barboza

DATA	DEBITO	CREDITO	SALDO	
			DEVEDOR	CREADOR
1935				
Setembro 1	5 L ^o Zubi	900	900	
	2 K ^o Carne	2000	2900	
8	2 " "	2000	4900	
14	5 L ^o Zubi	900	5800	
	2 K ^o Carne	2000	7800	
21	5 L ^o Zubi	900	8700	
	1/2 @ Capi	2500	11200	
30	Luz	2500	13700	
	54 K ^o Cajenollido p ^o 013		700	13000
	9 ordenado	150000		137000
	Pagamento	137000		
Outubro 5	5 L ^o Zubi	900	900	
6	1 chamado medico	10000	10900	
12	5 L ^o Zubi	900	11800	
	2 K ^o Carne	2000	13800	
20	Diukeiro	50000	63800	
	5 L ^o Zubi	900	64700	
25	5 " "	900	65600	
31	Luz	2500	68100	
	Parte medica	14500	82600	
	Leite	600	83200	
	9 ordenado	150000		66800
	Pagamento	66800		
Novembro 9	5 L ^o Zubi	900	900	
16	5 " "	900	1800	
22	1 chamado medico	6000	7800	
23	1/2 @ Capi	3000	10800	
30	Luz	2500	13300	
	9 ordenado	180000		166700
	Des. em ordenado	10000		156700
	Pagamento	156700		
Dezembro 7	5 L ^o Zubi	900	900	
14	1/2 @ Capi	3000	3900	
21	2 K ^o Carne	2000	5900	
28	5 L ^o Zubi	900	6800	
	2 K ^o Carne	2000	8800	
31	Luz	2500	11300	
	Parte medica	11000	22300	
	9 ordenado	170000		147700
	Pagamento	147700		
1936				
Jan. 4	2 K ^o Carne	2000	2000	
11	5 L ^o Zubi	900	2900	
18	2 K ^o Carne	2000	4900	
	fls. 151	4900	4900	

Fernando Soba

DATA	DEBITO	CREDITO	SALDO	
			DEVEDOR	CREADOR
1935				
Setembro 1	10 L ^o Zubi	1800	1800	
14	10 " "	1800	3600	
21	1/2 @ Capi	2500	6100	
	2 K ^o Carne	2000	8100	
30	Leite	4500	12600	
	Luz	2500	15100	
	24 1/2 Diarias p ^o 9000		218250	203150
	Pagamento	203150		
Outubro 1	1 chamado medico	1500	1500	
5	10 litros Zubi	1800	3300	
12	10 " "	1800	5100	
	2 K ^o Carne	2000	7100	
19	1 " "	1000	8100	
	10 litros Zubi	1800	9900	
25	5 " "	900	10800	
30	Diukeiro	30000	40800	
31	Luz	2500	43300	
	Parte medica	14500	57800	
	Leite	4650	62450	
	26 1/2 Diarias p ^o 9000		236250	173800
	Pagamento	173800		
Novembro 9	10 L ^o Zubi	1800	1800	
16	1 K ^o Carne	1000	2800	
	10 L ^o Zubi	1800	4600	
23	1 K ^o Carne	1000	5600	
	10 L ^o Zubi	1800	7400	
30	1/2 K ^o Carne	1500	8900	
	Leite	4500	13400	
	Luz	2500	15900	
	10 L ^o Zubi	1800	17700	
	23 1/2 Diarias p ^o 9000		202500	184800
	39 Acc. Capi encollido 800		31200	216000
	108 L ^o " " 013		1400	217400
	Pagamento	217400		
Dez. 5	1 chamado medico	10000	10000	
7	10 L ^o Zubi	1800	11800	
14	10 " "	1800	13600	
21	1 chamado medico	6000	19600	
	10 L ^o Zubi	1800	21400	
28	10 " "	1800	23200	
	2 K ^o Carne	2000	25200	
31	Luz	3500	28700	
	Leite	5150	33850	
	fls. 137	32850	32850	

Alberto Morozini

DATA	DEBITO	CREDITO	SALDO	
			DEVEDOR	CREADOR
Setembro 1	3 K ^o carne	3000	3000	
6	Budicio 1 ^o de aug	2000	5000	
14	2 K ^o carne	2000	7000	
30	Luz	2500	9500	
	16 Diarias a 5000			80000
	3/4 " " 4500			3375
	9 " " " pagão 1408 mensal			42000
	Parte medica	6000		109875
	Pagamento	109875		
<hr/>				
Yberingue Pott				
1935				
Novembro 1	3 K ^o carne	3000	3000	
	2 vacas adubo 25000	50000	53000	
30	3 K ^o carne	3000	56000	
	13 1/2 Diarias a 9500			125875
	Pagamento	69875		69875
Dezembro 7	Exercito, caracimba	30000	20000	
31	3 3/4 Diarias a 9500			35625
	Pagamento	15625		15625
1936				
Jan 4	3 K ^o carne	3000	3000	
28	3 " "	2000	5000	
Março 6	3 " "	3000	11000	
14	3 " "	3000	14000	
21	3 " "	3000	17000	
28	3 " "	3000	20000	
31	20 1/2 Diarias a 9500			194750
	Pagamento	172750		172750
Abri	4 3 K ^o carne	3000	3000	
11	4 " "	4000	7000	
18	3 " "	3000	10000	
25	3 " "	3000	13000	
30	18 Diarias a 9500			171000
	Pagamento	158000		158000
Mai	2 3 K ^o carne	3000	3000	
9	3 " "	3000	6000	
16	3 " "	3000	9000	
23	3 " "	3000	12000	
31	3 " "	3000	15000	
	22 Diarias a 9500			209000
	Pagamento	194000		194000

Victorio Genetti

DATA	DEBITO	CREDITO	SALDO	
			DEVEDOR	CREADOR
Setembro 1	2 K ^o carne	2000	2000	
21	2 " "	2000	4000	
30	Luz	2500	6500	
	8 vacas capr escollido a 2000			6400
	30 K ^o " " " 013			400
	23 Diarias a 4500			103500
	24 Moras tenais 400			1600
	fungos em 2 Moras	800		104600
	Pagamento	104600		
Outubro 5	2 K ^o carne	2000	2000	
31	Luz	2500	4500	
	Parte medica	14500		19000
	22 Diarias a 5000			110000
	3 3/4 " " 4500			16875
	Pagamento	107875		91000
1936				
Novembro 1	1/2 @ capr	3000	3000	
	2 K ^o carne	2000	5000	
23	1 canoto feudo	5000	10000	
30	Luz	2500	12500	
	1/2 Diarias a 4500			2250
	23 Diarias a 5000			115000
	41 vacas capr escollido 800			32800
	200 K ^o " " " 013			2900
	Pagamento	140450		104750
Dezembro 7	2 K ^o carne	2000	2000	
21	2 " "	2000	4000	
31	Luz	2500	6500	
	Parte medica	11000		17500
	4 Diarias a 4500			18000
	21 " " 5000			105000
	Pagamento	105500		500
1936				
Jan 11	2 K ^o carne	2000	2000	
31	Luz	2500	4500	
	21 Diarias a 5000			105000
	4 " " 4500			18000
	Pagamento	118500		118500
1936				
Feb 11	15 Di. Zubá	2700	2700	
	1/2 @ capr	3000	5700	
	2 K ^o carne	2000	7700	
29	Luz	2500	10200	
	Parte medica	8000		18200
	15 Di. Zubá	2700		20900
	3 Diarias 4500			13500
	Pagamento	20900		7400
		13500		7400

Antonio Guadagnini

DATA	DEBITO	CREDITO	SALDO	
			DEVEDOR	CREADOR
1931				
Setembro 2	Lampada	2500	2500	
17	Carne rubra	6000	8500	
21	2 K ^o carne	2000	10500	
30	Luz	2500	13000	
23	Diarias a 500			113500
	Pagamento	113500		
Outubro 1	pademeta	1500	1500	
5	1 K ^o carne	1000	2500	
19	10 K ^o gubá	1800	4300	
	1/2 @ capi	3000	7300	
25	Quiz / de ang	2000	9300	
	1 K ^o carne	1000	10300	
	10 K ^o gubá	1800	12100	
31	Luz	2500	14600	
	Parte medica	14500	29100	
	Leite	2300	31400	
	"	2350	33750	
	9 Diarias a 700			63000
	17 3/4 " " 500			97625
	Pagamento	126875		
Novembro 1	2 K ^o carne	2000	2000	
9	10 K ^o gubá	1800	3800	
16	2 K ^o carne	2000	5800	
	10 K ^o gubá	1800	7600	
23	10 " "	1800	9400	
30	2 K ^o carne	2000	11400	
	Leite	4500	15900	
	Luz	2500	18400	
	10 K ^o gubá	1800	20200	
	23 Diarias a 500			106300
	1 " " 700			113300
	Pagamento	113300		
Dezembro 7	2 K ^o carne	2000	2000	
14	10 K ^o gubá	1800	3800	
	1 K ^o carne	1000	4800	
21	10 K ^o gubá	1800	6600	
	2 K ^o carne	2000	8600	
28	10 K ^o gubá	1800	10400	
	1 K ^o carne	1000	11400	
31	Luz	2500	13900	
	Leite	4650	18550	
	Parte medica	11000	29550	
	9 Diarias a 700			63000
	9 fls 139			33450
		29550	63000	33450

Socrates Passosima

DATA	DEBITO	CREDITO	SALDO	
			DEVEDOR	CREADOR
1931				
Setembro 3	Conceto / curroco	8000	8000	
Out. 1	1 chamado medico - Bengo	10000	18000	
9	189 peguim capi, collido 150			265500
31	" " " 800			257600
25	Quiz / de ang	2000		517100
31	Parte medica	14500		502600
	1/2 Diarias a 300			507850
	6 Justica de 3943 fls capi / Baco			85431
	" " 8406 " " 150.000			210150
	Pro. Dr. Waldemar em 17/9			20000
	Pagamento	793231		

Carlovo Pitolli

DATA	DEBITO	CREDITO	SALDO	
			DEVEDOR	CRETOR
Setembro 6	Benzina 1 fe anz	2000		2000
28	" " "	4000		6000
	Costancia	9000		15000
30	20 1/2 Diarias a 300		71750	56750
	" " "		2520	60250
Outubro 3	1 Spadum	5000		55250
9	208 paguim capi coluido 800		342000	397250
	461 " " 800		368800	766050
12	5 K ² carne	5000		761050
31	Pate medica	14500		746550
	11 Diarias a 300		38500	785050
	6 ² Justacao 5500 pag 150.000		119166	904216
	" 9258 " " 150.000		233075	1137291
	Prov. Dr. Wadumauud 10000			1126291
	Pagamento	1126291		
Novembro 7	Benz. 1 fe anz	2000		2000
30	15 1/2 Diarias a 4000		61000	59000
Dezembro 7	Benzina 1 fe anz	2000		57000
14	4 K ² carne	4000		53000
31	Pate medica	11000		42000
	30 Diarias a 4000		120000	162000
	1 ² Justacao de carpa		303700	465700
	Pagamento	465700		
1931				
Jan 4	Benzina 1 fe anz	2000		2000
18	3 K ² carne	3000		5000
28	Benz. 1 fe anz	2000		7000
31	25 1/2 Diarias a 4000		102000	95000
Feb 22	Benz. 1 fe anz	2000		93000
27	Pate medica	8000		85000
	23 1/4 Diarias a 4000		93000	178000
	2 ² Justacao de carpa		303700	481700
	Pagamento	481700		
Março 31	24 1/4 Diarias a 4000		99000	99000
Abril 4	Benzina 1 fe anz	2000		97000
	4 K ² carne	4000		93000
25	Benz. 1 fe anz	2000		91000
30	Pate medica	9000		82000
	20 Diarias a 4000		80000	162000
	3 ² Justacao de carpa		303700	465700
	Pagamento	465700		
Mai 16	Benzina 1 fe anz	2000		2000
	Concerto ferro curico	12000		14000
Junho 6	Benz. 1 fe anz	2000		16000
	fer. 225-	16000		16000

Camillo Zotechica

DATA	DEBITO	CREDITO	SALDO	
			DEVEDOR	CRETOR
Setembro 8	907712 fls. 598	5700		5700
	1 K ² carne	1000		6700
14	5 K ² gubri	900		7600
	1 K ² carne	1000		8600
21	10 K ² gubri	1800		10400
	1 K ² carne	1000		11400
28	" " "	1000		12400
	10 litros gubri	1800		14200
30	Pate	2250		16450
	Pate arzo Luz	2500		18950
	2 Paccos capi escaluido 800		1600	17350
	58 K ² " " 013		700	16650
	24 1/4 Diarias a 700		169750	153100
	Pagamento	153100		
Outubro 5	15 K ² gubri	2700		2700
	1 K ² carne	1000		3700
12	" " "	1000		4700
19	1 Diarias de medica	10000		14700
19	1 K ² carne	1000		15700
	20 K ² gubri	3600		19300
28	1 K ² carne	1000		20300
	10 K ² gubri	1800		22100
31	Luz	2500		24600
	Pate medica	14500		39100
	Pate	3900		43000
	27 Diarias a 700		189000	146000
	Pagamento	146000		
Novembro 1	1 K ² carne	1000		1000
	15 K ² gubri	2700		3700
9	5 " "	900		4600
	1 K ² carne	1000		5600
16	" " "	1000		6600
	10 K ² gubri	1800		8400
23	1 K ² carne	1000		9400
	10 K ² gubri	1800		11200
30	1 K ² carne	1000		12200
	Pate	5750		15950
	Luz	2500		18450
	10 K ² gubri	1800		20250
	25 1/2 Diarias a 700		164500	144250
	67 Paccos capi escaluido 800		53600	197850
	104 K ² " " 813		1300	199150
	Pagamento	199150		

Uoprario Garbato

DATA	DEBITO	CREDITO	SALDO	
			DEVEDOR	CREADOR
1935				
Setembro 8	2 K ^o carne		2000	2000
31	Luz		2500	4500
	23 Diarias a 5000	115.000		110.500
	3/4 " " 4500	3375		113.875
	2 Horas termino 400	800		114.675
	<u>Pagamentos</u>		114.675	
Outubro 25	Blusquis / te anz		2000	2000
31	Luz		2500	4500
	Parte medica		14500	19000
	25 3/4 Diarias a 5000	138.750		109.750
	<u>Pagamentos</u>		109.750	
Novembro 1	3 K ^o carne		3000	3000
11	1 carne lula		6000	9000
30	Leite		2250	11250
	Luz		2500	13750
	1/2 Diaria a 4500	2250		11500
	23 " " 5000	115000		103500
	19 Gacors capi escolhido 800	15200		118700
	194 K ^o " " 013	2500		121200
	<u>Pagamentos</u>		121200	
Dezembro 7	2 K ^o carne		2000	2000
31	Luz		2500	4500
	Leite		2300	6800
	Parte medica		11000	17800
	1 Chamusca		2500	20300
	4 Diarias a 4500	18000		23300
	21 " " 5000	105000		102700
	<u>Pagamentos</u>		102700	
1936				
Jan 4	2 K ^o carne		2000	2000
11	2 " "		2000	4000
31	Luz		2500	6500
	Leite		2300	8800
	21 Diarias a 5000	105000		
	4 " " 4500	18000		114200
	<u>Pagamentos</u>		114200	
Fevereiro 27	Leite		2200	2200
	Luz		2500	4700
	Parte medica		8000	12700
	3 Diarias a 4500	13500		800
	21 " " 5000	105000		105800
	<u>Pagamentos</u>		105800	
Março 6	2 K ^o carne		2000	2000
11	1 carne lula		6000	8000
	pl 175		8000	8000

Francisco Jome

DATA	DEBITO	CREDITO	SALDO	
			DEVEDOR	CREADOR
1931				
Setembro 11	Do 7 ^o 12 fer. 500		63750	608700
	290 folhas entuguid a 050			14500
	<u>Pagamentos</u>		539450	
14	3 K ^o carne		3000	3000
21	3 " "		3000	6000
28	3 " "		3000	9000
30	Leite		7500	16500
	13 Gacors capi escolhido a 800	10400		6100
	82 K ^o " " " 013	4000		5100
Outubro 5	2 K ^o carne		2000	7100
12	3 " "		3000	10100
19	18000 tijolos entuguid a 033			594000
	<u>Pagamentos</u>		594000	583900
	3 K ^o carne		3000	3000
25	1 Chamusca medica		10000	13000
28	3 K ^o carne		3000	16000
28	2 Gacors mullas		30000	46000
31	Parte medica		14500	60500
	Leite		7750	68250
Novembro 1	3 K ^o carne		3000	71250
9	3 " "		3000	74250
15	17500 tijolos entuguid a 033			577500
	200 folhas " " 050			10000
	<u>Pagamentos</u>		513250	503250
17	Quinhentos adiantado		200000	200000
	3 K ^o carne		3000	203000
	1/2 @ capi		3000	206000
23	3 K ^o carne		3000	209000
30	3 " "		3000	212000
	Leite		7500	219500
	23 Gacors capi escolhido 800	18400		201100
	164 K ^o " " " 013	2100		199000
Dezembro 7	3 K ^o carne		3000	202000
13	17400 tijolos entuguid 033			574200
	290 folhas " " 050			14500
	<u>Pagamentos</u>		1500	385200
14	3 K ^o carne		3000	388200
	<u>Quinhentos que recebeu</u>		882200	
21	1/2 @ capi		3000	3000
	3 K ^o carne		3000	6000
28	3 " "		3000	9000
31	Leite		7750	16750
	Parte medica		11000	27750
1936				
Jan 4	3 K ^o carne		3000	30750
	pl 175		30750	30750

João Inem

DATA	DEBITO	CREDITO	SALDO	
			DEVEDOR	CREADOR
1935				
Setembro 17	Conc. de Salvarias	3000	3000	
21	Buqicois / fe anz	2000	5000	
	1/2 @ coji	3000	7500	
Nov 30	3/4 Ovarias 4000	9000	1500	1500
Dezembro 31	Parte medica	11000	9500	16500
	6/2 Ovarias a 4000	26000		16500
	1º justaca de carpas	267400		283400
	Pagamento	283400		
1936				
Jan 31	1/2 Ovarias a 4000	6000	6000	
Feb 15	1 caneto estereos	5000	10000	
29	Parte medica	8000	7000	
	4 1/2 Ovarias a 4000	18000	11000	
	2º justaca de carpas	267400	278400	
	Pagamento	278400		
Março 14	1 @ coji	6000	6000	
Abri 30	Parte medica	9000	15000	
	1 1/2 Ovarias calm d em coji 4	78000	93000	
	5 Ovarias a 4000	20000	73000	
	3º justaca de carpas	267400	194400	
	Pagamento	194400		
Mai 16	1/2 @ coji	3000	3000	
23	Conc. de carocca	30000	33000	
	2 canetos melle	10000	43000	
Junho 21	1/2 @ coji	3000	46000	
30	Parte medica	12500	58500	
	4º justaca de carpas	267400	208900	
	Pagamento	208900		
Julho 19	3 K ^o Carum	3000	3000	
26	1 @ coji	6000	9000	
31	1 3/4 Ovarias 4000	7000	20000	
Agosto 15	4 K ^o Carum	4000	6000	
31	Parte medica	8000	14000	
	5º justaca de carpas	267400	253400	
	Pagamento	253400		
Set. 22	80 Lt Fugas para planta	36000	36000	
Out. 12	241 can. coji colido 700		216900	180900
31	Parte medica	20000	160900	
	6º justaca de carpas	267400	428300	
	Pagamento	428300		

Napoléão Pires

DATA	DEBITO	CREDITO	SALDO	
			DEVEDOR	CREADOR
1935				
Setembro 30	Maduad	4000	4000	
Outubro 25	1 Ovar	4000	8000	
	1/2 @ coji	3000	11000	
Novembro 4	1 chamado judicio	10000	21000	
30	1 caderno	1500	22500	
	1 Ovar		4000	18500
Dezembro 27	1 caneto gujaó	5000	23500	
31	Parte medica	11000	34500	
	1/2 Ovarias 4000		6000	28500
	1º justaca de carpas		114500	86000
	Pagamento	86000		
1936				
Jan 4	2 K ^o Carum	2000	2000	
	1/2 @ coji	3000	5000	
18	2 K ^o Carum	2000	7000	
31	1/2 Ovarias 4000		2000	5000
Fev 29	2 K ^o Carum	2000	7000	
	Parte medica	8000	15000	
	2º justaca de carpas		114500	99500
	Pagamento	99500		
Março 6	1/2 @ coji	3000	3000	
Abri 30	Parte medica	9000	12000	
	4 3/4 Ovarias 4000		19000	7000
	3º justaca de carpas		114500	121500
	Pagamento	121500		
Mai 2	1 caneto gujaó	5000	5000	
5	1 " melle	5000	10000	
23	1/2 @ coji	3000	13000	
Junho 1	2 canetos melle	10000	23000	
21	3 K ^o Carum	2000	25000	
30	Parte medica	12500	37500	
	4º justaca de carpas		114500	77300
	Pagamento	77300		
Julho 12	1/2 @ coji	3000	3000	
17	2 K ^o Carum	2000	5000	
31	1 Ovarias		4000	1000
Agosto 10	1 Lampada	1800	2800	
31	Parte medica	8000	10800	
	2 1/2 Ovarias a 4000		10000	800
	5º justaca de carpas		114800	114800
	Pagamento	114800		
Setembro 6	1/2 @ coji	3000	3000	
19	2 K ^o Carum	2000	5000	
22	100 Lt anz carca planta	40000	45000	
	Fei 283	45000	45000	

Narciso Oliveira

DATA	DEBITO	CREDITO	SALDO	
			DEVEDOR	CREADOR
1935 Setembro 28 3 Kg carne	3000		3000	
Outubro 9 81 alqueires caji colhido a 150		121500		118500
173 " " " " 80		138400		256900
12 1/2 @ caji	2500		254400	
19 1/2 @ caji	13000		267400	
31 Parte medicina	14500		281900	
6º prestação, 1130 res, caji 120000		24526	284366	
" " 4267 " " 150.000		106725	391151	
2º Diágnosis	33000		358151	
Pagamento	358151			
Novembro 1 4 Kg carne	4000		4000	
Dezembro 31 Parte medicina	11000		15000	
1º prestação de compra		130975		115975
Pagamento	115975			
1936 Jan- 15 1/2 @ caji	3000		3000	
27 Parte medicina	8000		11000	
30 1/2 Kg feijão	5400		16400	
2º prestação de compra		130975		114575
Pagamento	114575			
Março 6 30 Kg feijão	5400		5400	
14 30 " "	5400		10800	
21 30 " "	5400		16200	
Abril 30 Parte medicina	9000		25200	
874 Diárias a 400		25000	980	
3º prestação de compra		120975		140775
Pagamento	140775			
Mai 9 1/2 @ caji	3000		3000	
18 2 Canetas milhas	10000		13000	
Junho 30 Parte medicina	12500		25500	
4º prestação de compra		120975		105475
Pagamento	105475			
Julho 4 1/2 @ caji	1000		1000	
12 1/2 @ caji	3000		4000	
19 3 Kg carne	3000		7000	
Agosto 9 5 " "	5000		12000	
15 4 " "	4000		16000	
30 3 " "	3000		19000	
31 Parte medicina	8000		27000	
5º prestação de compra		120975		103975
Pagamento	103975			
Out 12 158 alq. caji colhido 900		142200		142200
1/2 @ caji	3000		139200	
24 5 Kg carne 1200	6000		133200	
res 315	9000	142200		133200

Narciso Pastore

DATA	DEBITO	CREDITO	SALDO	
			DEVEDOR	CREADOR
1935 Setembro 21 Da fls. 532 7712	11700			11700
28 1/2 Kg feijão	2700			14400
30 Luz	2500			16900
14 Focos caji escolhidos a 800		11200		5700
128 Kg " " " 013		1600		4100
25 Diárias a 2000 Albus		50000	5	45900
3º ordenado		135000		180900
Pagamento	180900			
Outubro 5 1/2 Kg feijão	2700		2700	
9 81 alqueires caji colhido 1500		121500		118800
173 " " " " 800		138400		257200
Parto medicina	209900		3700	
12 1/2 Kg feijão	2700		5400	
19 1/2 " "	2700		8100	
1/2 @ caji	3000		11100	
20 20 Kg feijão	5400		14700	
31 Luz	2500		17200	
Parte medicina	14500		31700	
27 Diárias a 2000 Albus		54000		33300
3º ordenado		135000		157300
Pagamento	157300			
Novembro 1 1/2 Kg feijão	2700		2700	
9 1/2 " "	2700		5400	
16 1/2 " "	2700		8100	
23 10 " "	1800		9900	
30 Luz	2500		12400	
22 1/2 Diárias a 2000 Albus		44500		33100
3º ordenado		135000		167100
36 Focos caji escolhidos 800		28800		195900
175 Kg " " " 013		2300		198200
Pagamento	198200			
Dezembro 7 20 litros feijão	3600		3600	
14 15 " "	2700		6300	
21 15 " "	2700		9000	
28 1/2 @ caji	3000		12000	
31 Luz	2500		14500	
Parte medicina	11000		25500	
25 Diárias a 3000 Albus		45000		49500
3º ordenado		135000		184500
Pagamento	184500			
1936 Jan- 4 1/2 Kg feijão	2700		2700	
11 15 " "	2700		5400	
18 15 " "	2700		8100	
Fls. 152	8100		8100	

Lazaro Leme Lavstino

DATA	DEBITO	CREDITO	SALDO	
			DEVEDOR	CREADOR
Setembro 21 Do 99 12 fls. 564	122.000		122.000	
30 Godoado		500.000		378.000
	378.000			
Out. 5 20 Litros Zubi	600		600	
6 Pharmacia Central	50.200		50.200	
" " Marinho	21.300		71.500	
12 2 Kg. carne	2.000		73.500	
19 2 " "	2.000		75.500	
25 2 " "	2.000		77.500	
31 Parte medica	14.500		92.000	
ordemado		500.000		408.000
Pagamento	408.000			
Novembro 1 4 Kg. carne	4.000		4.000	
20 15 Zubi	600		4.600	
9 10 " "	600		5.200	
2 Kg. carne	2.000		7.200	
Ph. central	26.000		28.800	
1 fe anz	2.000		30.800	
16 4 Kg. carne	4.000		34.800	
10 15 Zubi	1.800		36.600	
10 " "	600		37.200	
23 4 Kg. carne	4.000		41.200	
10 15 Zubi	1.800		43.000	
10 " "	600		43.600	
30 4 Kg. carne	4.000		47.600	
10 15 Zubi	600		48.200	
10 " "	1.800		49.400	
ordemado		500.000		430.600
Pagamento	430.600			
Dezembro 7 10 15 Zubi	600		600	
10 " "	1.800		2.400	
10 " "	1.800		4.200	
4 Kg. carne	4.000		8.200	
14 4 " "	4.000		12.200	
15 Diuicio	135.000		147.200	
20 15 Zubi	3.600		150.800	
10 " "	600		151.400	
21 10 " "	1.800		153.200	
10 " "	600		153.800	
29 20 " "	3.600		157.400	
10 " "	600		158.000	
31 Parte medica	11.000		169.000	
ordemado		500.000		333.400
Pagamento	333.400			

Marcilio Américo Damiano

DATA	DEBITO	CREDITO	SALDO	
			DEVEDOR	CREADOR
Outubro 1 Fado devedor	200.000		200.000	
5 15 15 Zubi	2.700		202.700	
1/2 @ Capi	2.500		205.200	
12 10 litros Zubi	1.800		207.000	
2 Kg. carne	2.000		209.000	
19 15 15 Zubi	2.700		211.700	
25 2 Kg. carne	2.000		213.700	
10 15 Zubi	1.800		215.500	
31 Luz	2.500		218.000	
Parte medica	14.500		232.500	
27 Diuicias a 2000 Waud.		54.000	178.500	
26 3/4 " " 4500		120.375	58.125	
Diuicio que recebe	116.875			
Balanco		175.000		
	349.375	349.375		
Nov. 1 Fado devedor	175.000		175.000	
10 15 Zubi	1.800		176.800	
9 15 " "	2.700		179.500	
2 Kg. carne	2.000		181.500	
16 10 15 Zubi	1.800		183.300	
23 10 " "	1.800		185.100	
30 Leite	250		185.350	
Luz	2.500		187.850	
10 15 Zubi	1.800		189.650	
23 3/4 Diuicias a 3000 Waud.		47.500	142.150	
21 " " 4500		108.000	34.150	
74 Gacos capi escolhido 800		59.200		25.050
39 1 Kg. " " 013		5.100		30.150
Diuicio que recebe	180.150			
Balanco		150.000		
	369.800	369.800		
Dezembro 1 Fado devedor	150.000		150.000	
7 10 15 Zubi	1.800		151.800	
2 Kg. carne	2.000		153.800	
14 10 15 Zubi	1.800		155.600	
21 10 " "	1.800		157.400	
1/2 @ Capi	3.000		160.400	
28 10 15 Zubi	1.800		162.200	
31 Luz	2.500		164.700	
Parte medica	11.000		175.700	
25 Diuicias a 2500		62.500	113.200	
24 3/4 " " 4500		111.375	1.825	
Diuicio que recebe	123.175			
fls. 141	298.875	173.875		

Ernesto Roland Sobrinho

DATA	DEBITO	CREDITO	SALDO	
			DEVEDOR	CREADOR
1935 Out. 5			10.000	
				10.000
31	14.520		24.520	
		800.000		775.500
Nov. 30		800.000		800.000
Dez. 30	1.400		1.400	
31	11.000		12.400	
		800.000		787.600
1936 Jan. 5	10.000		10.000	
13	90.000		100.000	
31		800.000		700.000
Feb. 29	8.000		8.000	
		800.000		792.000
Março 31		400.000		400.000
	400.000	400.000		400.000
				500.000
	500.000			500.000

Elias Teixeira

DATA	DEBITO	CREDITO	SALDO	
			DEVEDOR	CREADOR
1935 Setembro 30	6.500	7.000		500
Out. 5	2.000		1.500	
9		216.000		214.500
		348.800		563.300
12	9.000			554.300
20	3.000			551.300
31	14.520			536.800
		7.000		543.800
		82.420		626.220
		149.800		776.020
		776.020		
Novembro 1	4.000		4.000	
9	8.000		12.000	
30		24.000		12.000
Dezembro 7	3.000			9.000
14	4.000			5.000
31	11.000		6.000	
		88.000		82.000
		247.500		329.500
1936 Jan. 7	10.000		10.000	
9	10.000		20.000	
18	3.000		23.000	
27	49.000		72.000	
31		12.000		60.000
Febrero 12	3.000			62.000
29	8.000			70.000
		3.000		73.000
		12.000		61.000
		247.500		186.500
Março 28	6.000		6.000	
25	4.500		10.500	
23	2.000		12.500	
31		15.000		2.500
Abril 25	2.000			500
30	7.000		8.500	
		48.000		67.500
		247.500		317.000
		317.000		
Mai 16	3.000		3.000	
31		32.000		29.000
Junho 20	2.000			27.000
	5.000	32.000		27.000

Jose Demarck

DATA	DEBITO	CREDITO	SALDO	
			DEVEDOR	CREADOR
1927				
Outubro 5	10 L ^{rs} Jubá		000	000
	1/2 @ Capi		2500	2500
12	10 L ^{rs} Jubá		000	2500
19	10 " "		000	2500
25	10 " "		000	2500
31	Ruz		2500	5000
	Parte medica		14500	19500
	Y ordenado	140000		130500
	Pagamento		120500	
Novembro 1	10 L ^{rs} Jubá		000	000
9	10 " "		000	000
16	10 " "		000	000
23	10 " "		000	000
30	Ruz		2500	2500
	10 L ^{rs} Jubá		000	2500
	Y ordenado	140000	140000	137500
	Pagamento		137500	
December 7	10 L ^{rs} Jubá		000	000
5	" "		900	900
14	10 " "		000	900
21	10 " "		000	900
28	10 " "		000	900
31	Ruz		2500	2400
	Parte medica		11000	14400
	Pagamento de ruz Y ordenado	140000		125600
	Pagamento		125600	
1928				
Jan 9	1 teleph. Jazande cruda		1400	1400
	1 R ^{rs} carne		1000	2400
	10 L ^{rs} Jubá		000	2400
	1/2 @ Capi		3000	5400
11	1 R ^{rs} carne		1000	6400
	10 L ^{rs} Jubá		000	6400
18	10 " "		000	6400
25	1 R ^{rs} carne		1000	7400
	10 L ^{rs} Jubá		000	7400
31	Ruz		2500	9900
	Y ordenado	140000		130100
	Pagamento		130100	
Febr 1	2 R ^{rs} carne (com)		1000	1000
	10 L ^{rs} Jubá		000	1000
8	10 " "		000	1000
	2 R ^{rs} carne		2000	3000
15	10 L ^{rs} Jubá		000	3000
	Pr. 157		3000	3000

Joachim Ferreira Neves

DATA	DEBITO	CREDITO	SALDO	
			DEVEDOR	CREADOR
1927				
Out 5	5 L ^{rs} Jubá		900	900
20	2 R ^{rs} carne		2000	2900
25	2 " "		2000	4900
31	Ruz		2500	7400
	Parte medica		14500	21900
	Y ordenado	95000		73100
	Pagamento		73100	
Novembro 1	2 R ^{rs} carne		2000	2000
9	10 L ^{rs} Jubá		1800	3800
	2 R ^{rs} carne		2000	5800
16	2 " "		2000	7800
23	1 Lampada		2500	10300
30	2 R ^{rs} carne		2000	12300
	Ruz		2500	14800
	Y ordenado	95000		80200
	51 sacos cafe escoluido 800	50800		131000
	304 L ^{rs} " " 013	4000		125000
	Pagamento		125000	
Dec 14	5 L ^{rs} Jubá		900	900
	2 R ^{rs} carne		2000	2900
21	2 " "		2000	4900
31	Ruz		2500	7400
	Parte medica		11000	18400
	Y ordenado	95000		76600
	Pagamento		76600	
1928				
Jan 4	2 R ^{rs} carne		2000	2000
11	10 L ^{rs} Jubá		1800	3800
18	2 R ^{rs} carne		2000	5800
31	Ruz		2500	8300
	Y ordenado	95000		86700
	Pagamento		86700	
Febr 1	1/2 @ Capi		3000	3000
22	2 R ^{rs} carne		2000	5000
29	2 " "		2000	7000
	Ruz		2500	9500
	Parte medica		8000	17500
	Y ordenado	95000		77500
	Pagamento		77500	
Março 6	1 R ^{rs} carne		1000	1000
14	5 L ^{rs} Jubá		900	1900
	2 R ^{rs} carne		2000	3900
31	Ruz		2500	6400
	Y ordenado	95000		88600
	Pagamento		88600	

Transversal Pires

DATA	DEBITO	CREDITO	SALDO	
			DEVEDOR	CRETOR
1925				
Outubro 1 Do 7912 fls. 526	6000		6000	
5 1 @ caji	5000		11000	
9 1/2 algalias caji colhido 1500		117000		106000
218 " " " 800		174400		380400
31 Parte medica	14500			265900
1/2 Ovaria a 350		5250		271150
6ª justacaõ de 4691 fls caji 150000		101638		372788
" " 1885 " " 150000		47125		419913
Pagamentos	419913			
Novembro 20 1/2 @ caji	3000			
1/2 " "	3000		6000	
1 Ovaria		4000	2000	
31 Parte medica	11000		13000	
2 1/2 Ovarias a 400		10000	3000	
1ª justacaõ de culpa		181550	178550	
Pagamentos	178550			
1936				
Jan: 4 3 K. carne	3000		3000	
31 1 Ovaria		4000		1000
Fev: 8 1 @ caji	6000		5000	
27 Parte medica	8000		13000	
2ª justacaõ de culpa		181550	168550	
Pagamentos	168550			
Pagamentos	000000			
Abri 4 1 @ caji	6000		6000	
9 3 carutos luadica	18000		24000	
11 1 K. carne	1000		25000	
30 Parte medica	9000		34000	
3ª justacaõ de culpa		181550	142550	
Pagamentos	142550			
Mai 14 2 Carutos medica	12000		12000	
16 2 K. carne	3000		14000	
23 Ovarias	100000		114000	
29 " "	500000		614000	
31 2 K. carne	2000		616000	
Junho 5 Fous Dr. Wardenian	10000		626000	
6 2 K. carne	2000		628000	
14 1/2 @ caji	3000		631000	
2 K. carne	2000		633000	
21 2 " "	2000		635000	
23 Pagamentos		500000	135000	
28 2 K. carne	3000		137000	
30 Parte medica	13500		149500	
4ª justacaõ de culpa		181550	320050	
Pagamentos	320050			

Aguirol dos Santos

DATA	DEBITO	CREDITO	SALDO	
			DEVEDOR	CRETOR
1925				
Outubro 9 Do 7912 fls. 575	551000	1089750		538750
353 algalias caji colhido a 800		282400		821150
19 2 kilos e 1 gacão batido	5000			816150
25 3 K. carne	3000			813150
1/2 @ caji	3000			810150
31 Luz	5000			805150
Parte medica	14500			790650
Maduro	16000			774650
1/4 Ovarias a 350		51625		826275
6ª justacaõ de 5180 fls caji 150000		1120253		938508
" " 1073 " " 150000		25036		963544
" " 4915 " " 150000		122873		1086417
" " 1041 " " 150000		27760		1114177
Pagamentos	1114177			
Novembro 1 1/2 K. carne	8000		8000	
16 Conduto balanceado	4000		12000	
4 K. carne	4000		16000	
1/2 @ caji	3000		19000	
23 Maduro	5000		24000	
20 3 K. carne	3000		27000	
4 Ovarias a 4000		16000	11000	
Dezembro 7 1/2 @ caji	3000		14000	
31 Luz	5000		19000	
Parte medica	11000		30000	
2 Ovarias a 400		8000	22000	
1ª justacaõ de culpa		312800	290800	
Pagamentos	290800			
1936				
Jan: 4 1/2 @ caji	3000		3000	
25 1 " "	6000		9000	
Fev: 15 4 K. carne	4000		13000	
29 Luz	5000		18000	
Parte medica	8000		26000	
2ª justacaõ de culpa		312800	286800	
Pagamentos	286800			
Març: 6 4 K. carne	4000		4000	
14 4 " "	4000		8000	
21 1/2 @ caji uncinato	38000		36000	
28 Conduto parvo	12000		48000	
Abri 11 8 K. carne	8000		56000	
25 Luz 1/2 de amiz	3000		59000	
4 K. carne	4000		63000	
30 Luz	5000		67000	
Parte medica	9000		76000	
194	76000		76000	

Francisco Pisani

DATA	DEBITO	CREDITO	SALDO	
			DEVEDOR	CREADOR
1935				
Outubro 9 Do 7712 fls. 486	33 000	331 025-	298 025	
10 1 caneto estico	5 000		293 025	
12 1 " "	5 000		287 025	
14 1 " "	5 000		282 025	
21 1 " "	5 000		277 025	
31 Parte medica	14 500		262 525	
6º justicao 3905 fls capi 120.000		84 608	347 133	
" 824 " " 120.000		20 600	367 733	
Pagamento	568 733			
Novembro 1 2 K carne	3 000		3 000	
9 2 K carne	2 000	3 000	0 000	
23 2 " "	2 000		2 000	
30 1 Diaria		4 000	0 000	
Dezembro 14 1 K carne	5 000		5 000	
31 Parte medica	11 000		16 000	
1 Diaria		4 000	0 000	
1º justicao de carpas		131 300	119 300	
Pagamento	119 300			
1936				
Jan 11 3 K carne	3 000		3 000	
18 Beneficio 1 de anz	2 000		5 000	
2 K carne	2 000		7 000	
25 2 " "	2 000		9 000	
Fev 29 3 " "	3 000		12 000	
Parte medica	8 000		20 000	
2º justicao de carpas		131 300	111 300	
Pagamento	111 300			
Mar 14 3 K carne	3 000		3 000	
21 1 " "	1 000		4 000	
28 2 " "	2 000		6 000	
Abril 4 Beneficio 1 de anz	2 000		8 000	
2 K carne	2 000		10 000	
11 2 " "	2 000		12 000	
25 1/2 de capi	13 000		25 000	
2 K carne	2 000		27 000	
30 Parte medica	9 000		36 000	
7/2 Diarias a 400		30 000	6 000	
3º justicao de carpas		131 300	125 300	
Pagamento	125 300			
Mai 9 2 K carne	2 000		2 000	
Junho 6 1 caneto unles	6 000		8 000	
7 1 Corno	15 000		23 000	
14 2 K carne	2 000		25 000	
a fls. 221-	25 000		25 000	

Luiz Angelo

DATA	DEBITO	CREDITO	SALDO	
			DEVEDOR	CREADOR
1935				
Outubro 9 Do 7712 fls. 566	125 000	701 625-	576 625-	
534 pegun. capi coluido a 800		443 260	1 019 825-	
12 Beneficio 1 de anz	2 000		1 017 825-	
17 2 bloc. arado batido	4 000		1 013 825-	
25 Benef. 2 Vaccor anz	4 000		1 009 825-	
5 K carne	5 000		1 004 825-	
27 1 fco arado batido	2 000		1 002 825-	
31 Parte medica	14 500		988 325-	
27 Diarias a 4000		108 000	1 096 325-	
11 " " 3500		38 500	1 134 825-	
6º justicao do 1645 fls capi 120.000		57 308	1 192 133	
" " 1504 " " 120.000		376 100	1 568 233	
Pous. Dr. Wademan em 17/8	10 000		1 558 233	
Pagamento	1 558 233			
Novembro 1 5 K carne	5 000		5 000	
16 Beneficio 2 Vaccor anz	4 000		9 000	
4 K carne	4 000		13 000	
1 @ capi	6 000		19 000	
23 8 K carne	8 000		27 000	
30 1 Vaccor capi	25 000		52 000	
12/14 Diarias a 4000		49 000	3 000	
Dezembro 14 Beneficio 2 Vaccor anz	4 000		6 000	
7 K carne	7 000		13 000	
21 8 " "	8 000		21 000	
31 Parte medica	11 000		32 000	
19 Diarias a 4000		76 000	44 000	
1º justicao de carpas		382 400	426 400	
Pagamento	426 400			
1936				
Jan 7 1 caneto unles	10 000		10 000	
4 7 K carne	7 000		17 000	
11 Madrials	3 500		20 500	
25 Beneficio 2 de anz	4 000		24 500	
31 2 1/2 Diarias 4000		10 000	14 500	
Fev 15 Beneficio 2 de anz	4 000		18 500	
6 K carne	6 000		24 500	
22 par. Tauricis	9 000		33 500	
29 Parte medica	8 000		41 500	
4 Diarias a 4000		16 000	25 500	25 500
2º justicao de carpas		382 400	407 900	
Diquencia	51 000		356 900	
Pagamento	356 900			
Mar 14 Beneficio 2 de anz	4 000		4 000	
21 8 K carne	8 000		12 000	
fls. 174	12 000		12 000	

Emy Rossi

DATA	DEBITO	CREDITO	SALDO	
			DEVEDOR	CREADOR
1935				
Outubro 8	1 Lampada		2500	
12	1/2 @ cafe		2500	
28	Requisit 1/2 kg		2000	
31	Requisit		2500	
Novembro 1	3 Ki-carne		3000	
9	2 " "		2000	
	1 pulo		200	
23	4 Ki carne		4000	
29	1 caderneta		2500	
	Deposito para paderneta	1000	2000	
30	1/2 @ cafe		3000	
	4 Diarias a 400	16000	7000	
Dezembro 14	2 Ki carne		2000	
21	2 " "		2000	
31	Requisit		5000	
	Parte medica		11000	
	7 Diarias a 400	28000	1300	
	1º justacao de carpo	227900	229200	
	Requisit		600	
	Pagamento		228600	
1936				
Jan 2	1 carne gusar		5000	
4	2 Ki carne		2000	
18	1/2 @ cafe		3000	
	2 Ki carne		2000	
Feb 15	3 " "		2000	
27	Requisit		5000	
	Parte medica		8000	
	2º justacao de carpo	227900	27000	
	Pagamento		200900	
Março 6	1/2 @ cafe		3000	
	2 Ki carne		2000	
21	3 " "		3000	
Abril 7	1 carne miela		5000	
30	Requisit		5000	
	Parte medica		9000	
	3º justacao de carpo	227900	27000	
	Pagamento		200900	
Mai 2	1 carne miela		5000	
	1/2 @ cafe		3000	
6	3 carne miela		15000	
9	Requisit 1/2 kg		1000	
12	1 carne gusar		6000	
16	2 Ki carne		2000	
	Fls. 223		32000	

Helmirio Franco de Moraes

DATA	DEBITO	CREDITO	SALDO	
			DEVEDOR	CREADOR
1935				
Outubro 8	1 Lampada		2500	
24	1 caderneta		1500	
31	Requisit		2500	
	16 Diarias a 400	72000	65000	
	Pagamento		65000	
Novembro 23	1/2 @ cafe		3000	
30	Requisit		2500	
	10 Ki carne		18000	
	23/2 Diarias a 400	105750	7000	
	25 Jacos cafe escolhido 80	20000	118450	
	216 Ki " " 013	2800	120250	
	Pagamento		121250	
Dezembro 7	10 Ki carne		18000	
28	10 " "		18000	
31	Requisit		2500	
	Parte medica		11000	
	23/4 Diarias a 400	186875	17100	
	Pagamento		89775	
1936				
Jan 4	10 Ki carne		18000	
10	1 carne gusar		6000	
18	10 Ki carne		18000	
25	10 " "		18000	
31	Requisit		2500	
	25 Diarias a 400	112500	98600	
	Pagamento		98600	
Feb 15	10 Ki carne		18000	
22	1 Ki carne		1000	
	10 Ki carne		18000	
27	Requisit		2500	
	Parte medica		8000	
	23 Diarias a 400	103500	88400	
	Pagamento		88400	
Março 7	10 Ki carne		18000	
16	1 Lampada		1800	
	10 Ki carne		18000	
	1 Ki carne		1000	
21	1 carne gusar		6000	
28	10 Ki carne		18000	
31	Requisit		2500	
	25/4 Diarias a 400	113635	96925	
	Pagamento		96925	
Abril 4	10 Ki carne		18000	
18	10 " "		18000	
	a fls. 186		3600	

Francisco Franco de Moraes

DATA 1931	DEBITO	CREDITO	SALDO	
			DEVEDOR	CREADOR
Outubro 9	1 Lampadas		2.500	
24	1 Caderneta		1.500	
31	Ruz		2.500	
	16 Diarias a 4.500	72.000		65.500
	Pagamentos		65.500	
Novembro 23	10 L ^o Zuba		1.800	
30	Leite		2.250	
	Ruz		2.020	
	10 L ^o Zuba		1.800	
	Exterm	1.800		6.550
	1/2 @ capi		3.000	9.550
	23 1/2 Diarias a 4.500	105.750		96.200
	Pagamentos		96.200	
Dezembro 7	10 Leite Zuba		1.800	
28	10 " "		1.800	
31	Ruz		2.500	
	Leite		2.300	
	Parte medica		11.000	
	25 Diarias a 4.500	112.500		93.100
	Pagamentos		93.100	
1932 Jan. 4	10 L ^o Zuba		1.800	
18	10 " "		1.800	
25	10 " "		1.800	
31	Ruz		2.500	
	Leite		4.650	
	24 3/4 Diarias a 4.500	111.375		98.825
	Pagamentos		98.825	
Fev. 1	2 K ^o Carne		2.000	
	10 L ^o Zuba		1.800	
15	10 " "		1.800	
22	10 " "		1.800	
29	Ruz		2.500	
	Parte medica		8.000	
	1 Buco		8.000	
	23 1/4 Diarias a 4.500	104.625		98.725
	Pagamentos		98.725	
Março 7	10 L ^o Zuba		1.800	
14	10 " "		1.800	
22	10 " "		1.800	
	1 K ^o Carne		1.000	
28	10 L ^o Zuba		1.800	
29	1 Cachaço Leuba		6.000	
31	Ruz		2.500	
	Fls 180		16.700	
			16.700	

Antonio Garboza

DATA 1931	DEBITO	CREDITO	SALDO	
			DEVEDOR	CREADOR
Outubro 5	Da Fls. 2		2.700	4.700
12	15 L ^o Zuba		2.700	7.400
19	15 " "		2.700	10.100
	25-10 " "		1.800	11.900
31	Ruz		2.500	14.400
	Parte medica		14.500	28.900
	23 1/4 Diarias a 1000 Florentina	23.250		5.650
	22 " " 5000	110.000		115.650
	3 1/4 " " 4500	16.875		132.525
	Diferença		11.300	121.225
	Pagamentos		121.225	
Novembro 1	2 K ^o Carne		2.000	2.000
	10 L ^o Zuba		1.800	3.800
9	15 " "		2.700	6.500
	1/2 @ capi		3.000	9.500
16	2 K ^o Carne		2.000	11.500
	10 L ^o Zuba		1.800	13.300
23	2 K ^o Carne		2.000	15.300
	10 L ^o Zuba		1.800	17.100
30	2 K ^o Carne		2.000	19.100
	Ruz		2.500	21.600
	10 L ^o Zuba		1.800	23.400
	22 1/2 Diarias a 1000 Florentina	22.500		900
	1/2 " " 4500	2.250		1.350
	22 " " 5000	110.000		111.350
	22 Quen cajer esollido 800	17.600		128.950
	33 1/2 " " " 013	4.300		133.250
	Pagamentos		133.250	
Dezembro 7	15 L ^o Zuba		2.700	2.700
	1/2 @ capi		3.000	5.700
	2 K ^o Carne		2.000	7.700
14	10 L ^o Zuba		1.800	9.500
	2 K ^o Carne		2.000	11.500
21	15 L ^o Zuba		2.700	14.200
28	10 " "		1.800	16.000
31	Ruz		2.500	18.500
	Leite		3.900	22.400
	Parte medica		11.000	33.400
	25 Diarias a 1000	25.000		8.400
	4 " " 4500	18.000		9.600
	21 " " 5000	105.000		114.600
	Pagamentos		114.600	

Antonio Dassi

DATA 1935	DEBITO	CREDITO	SALDO	
			DEVEDOR	CRETOR
Outubro 12	2 K ^o carne		2000	
25	1/2 @ coji		3000	
Novembro 9	2 K ^o carne		2000	
16	Buzicio 1/2 se aug		1000	
26	1 cademeta		1500	
	Des. outubro		2500	
30	3 Ovarias a 4000	12000		000
Dezembro 18	1 chamado medico		10000	
31	Luz		5000	
	Parte medica		11000	
	1 ^o justicaco de campo	150750		124750
	Pharmacia Mariani		26000	98750
	Pagamento		98750	
1936				
Jan. 18	1/2 @ coji		3000	
	1 K ^o carne		1000	
Fev. 22	2 K ^o carne		2000	
21	Phar. Mariani		5000	
29	Luz		5000	
	Parte medica		8000	
	1/2 Ovarias a 4000	6000		18000
	2 ^o justicaco de campo	150750		132750
	Pagamento		132750	
Março 28	Remedio Mariani		6000	
Abril 11	2 K ^o carne		2000	
	1/2 @ coji		3000	
18	2 cantos milho		10000	
30	Luz		5000	
	Parte medica		9000	
	3 ^o justicaco de campo	150750		115750
	Pagamento		115750	
Mai 2	2 cantos milho		10000	
	2 K ^o carne		2000	
Junho 1	Pharmacia Mariani		5000	
30	Luz		5000	
	Parte medica		12500	
	4 ^o justicaco de campo	150750		116250
	Pagamento		116250	
Julho 12	1/2 @ coji		3000	
19	2 K ^o carne		2000	
31	Ph. Mariani		12600	
Agosto 9	3 K ^o carne		3000	
31	Luz		5000	
	Parte medica		8000	
	flr. 261		33600	33600

Gerardino Balachias da Cunha

DATA 1935	DEBITO	CREDITO	SALDO	
			DEVEDOR	CRETOR
Outubro 14	1 Langradu		2500	
19	3 K ^o carne		3000	
25	Buzicio 1 se aug		2000	
31	Luz		1500	
Novembro 9	2 K ^o carne		2000	
16	2 " "		2000	
	10 L ^o Zubu		1800	
	1/2 @ coji		3000	
22	Buzicio 1 se aug		2000	
23	2 K ^o carne		2000	
26	1 cademeta		1500	
30	2 K ^o carne		2000	
	Luz		1500	
	23 Ovarias a 7000	161000		134600
	Des. Luz	1500		133400
	Pagamento		133400	
Dezembro 7	10 L ^o Zubu		1800	
	2 K ^o carne		2000	
14	Buzicio 1 se aug		2000	
	2 K ^o carne		2000	
21	10 L ^o Zubu		1800	
	2 K ^o carne		2000	
28	2 " "		2000	
31	Luz		2500	
	Parte medica		11000	
	21 3/4 Ovarias a 7000	113250		146150
	Pagamento		146150	
1936				
Jan. 7	Buzicio 1 se aug		2000	
	2 K ^o carne		2000	
11	2 " "		2000	
11	10 L ^o Zubu		1800	
	2 K ^o carne		2000	
25	2 " "		2000	
	1/2 @ coji		3000	
31	Luz		2500	
	Buzicio 1 se aug		2000	
	24 3/4 Ovarias a 7000	198000		178700
	Pagamento		178700	
Fev. 1	2 K ^o carne		2000	
	10 L ^o Zubu		1500	
8	10 " "		1500	
	2 K ^o carne		2000	
15	10 L ^o Zubu		1800	
	flr. 156		8800	8800

Jose Pitelli

DATA	DEBITO	CREDITO	SALDO	
			DEVEDOR	CREADOR
1931				
Out. 24	1.500		1.500	
31		128.750		127.250
	127.250			
Nov. 16	3.000		3.000	
30		112.500		119.500
		105.000		103.125
	103.125			
Dezembro 31		18.000		18.000
		185.000		123.000
	11.000			112.000
1936				
Jan. 31		100.000		118.000
		18.000		118.000
	118.000			
Fev. 15	2.000		2.000	
29	8.000		10.000	
		13.500		3.500
		105.000		108.500
	108.500			
Março 31	6.000		6.000	
28	2.000		8.000	
31		22.500		115.750
		101.250		115.750
	115.750			
Abril 18	2.000		2.000	
30	9.000		11.000	
		122.500		111.500
	111.500			
Mai 2	2.000		2.000	
23	2.000		4.000	
31		120.000		116.400
		400		116.400
	116.400			
Junho 14	2.000		2.000	
28	3.000		5.000	
30	12.500		17.500	
		115.000		97.500
		200		97.500
	97.500			
Julho 12	2.000		2.000	
31		143.000		141.000
		3.750		144.750
	144.750			

Delfino Cordeiro

DATA	DEBITO	CREDITO	SALDO	
			DEVEDOR	CREADOR
1931				
Out. 24	1.500		1.500	
		113.750		112.250
		18.000		130.250
	130.250			
Novembro 30		1.125		116.125
		115.000		116.125
	116.125			
Dezembro 31		18.000		18.000
		105.000		123.000
	123.000			
1936				
Jan. 31		110.000		123.500
		13.500		123.500
	123.500			
Fev. 27		13.500		118.500
		105.000		118.500
	118.500			
Março 31		30.375		121.625
		41.250		121.625
	121.625			
Abril 30		13.500		117.250
		103.750		117.250
	117.250			
Mai 31		12.500		125.400
		400		125.400
	125.400			
Junho 30		115.000		115.000
		200		115.200
	115.200			
Julho 31		143.000		143.000
		3.750		146.750
		200		146.950
	146.950			
Agosto 31		11.250		131.475
		119.625		131.475
		600		131.475
	131.475			
Setembro 30		3.750		130.650
		126.500		130.650
		400		130.650
	130.650			
Out. 31		148.500		148.500
		148.500		148.500
	148.500			

Vinça Amadmotha

DATA	DEBITO	CREDITO	SALDO	
			DEVEDOR	CREADOR
1931				
Outubro 25	Do 79 12 fls. 550	17.000	433.400	416.400
31	Luz	5.000		411.400
	Parte medica	14.500		396.900
	6º Justica 4332 jus cafe 130.000		91.693	488.593
	" " 1025 " " 140.000		23.916	512.509
	" " 2003 " " 150.000		50.075	562.584
	Pagamentos	562.584		
Nov. 30	Madrias	2.000	2.000	
	3 Diarias a 4000		12.000	10.000
Dez. 14	2 Kº carne	2.000		8.000
28	1/2 @ cafe	3.000		5.000
31	Luz	5.000		0.000
	Parte medica	11.000	11.000	
	4 Diarias a 4000		16.000	5.000
	1º Justica de carnes		120.700	125.700
	Pagamentos	125.700		
Jan. 1	2 Kº carne	2.000	2.000	
29	Luz	5.000		7.000
	Parte medica	8.000		15.000
	1/2 @ cafe	3.000		18.000
	2 3/4 Diarias a 4000		11.000	7.000
	2º Justica de carnes		120.700	113.700
	Pagamentos	113.700		
Mar. 14	2 Kº carne	2.000	2.000	
21	2 " "	2.000		4.000
28	2 " "	2.000		6.000
31	5 1/2 Diarias a 4000		22.000	16.000
Abril 4	2 Kº carne	2.000		14.000
11	3 " "	3.000		11.000
13	Madrias	2.500		8.500
30	Luz	5.000		3.500
	Parte medica	9.000		15.500
	8 Diarias a 4000		32.000	26.500
	3º Justica de carnes		120.700	147.200
	Pagamentos	147.200		
Mai. 2	1/2 @ cafe	3.000	3.000	
9	2 Kº carne	2.000		5.000
22	1 Carro de milho	5.000		10.000
23	1 " "	6.000		16.000
31	2 Kº carne	2.000		18.000
Junho 21	1/2 @ cafe	3.000		21.000
	2 Kº carne	2.000		23.000
28	7 1/2 Kº pagotas coladas 103 a fls. 228		10.300	12.700
		23.000	10.300	12.700

Jose Jery

DATA	DEBITO	CREDITO	SALDO	
			DEVEDOR	CREADOR
1931				
Out. 31	Do 79 12 fls. 568	78.000	618.100	540.100
	1 Diaria		2.500	542.600
	6º Just. de 5249 jus cafe 130.000		113.728	656.328
	" " 4166 " " 150.000		104.150	760.478
	Pagamentos	760.478		
Nov. 9	4 1/2 carne	4.000		4.000
	Buz 1 se anz	2.000		6.000
16	Conc. de carpidinas	10.000		16.000
	2 Kº carne	2.000		18.000
	1/2 @ cafe	3.000		21.000
23	Conc. de carpidinas	5.000		26.000
30	1/5 Diarias a 4000		60.000	84.000
Dez. 7	1 Buzo cafe	24.000		10.000
11	Buzins 1 se anz	2.000		8.000
	3 Kº carne	3.000		5.000
14	1/2 Kº carne	1.500		3.500
21	Madria	3.000		500
31	Luz	5.000		4.500
	Parte medica	11.000		15.500
	3 1/2 Diarias a 4000		140.000	170.500
	1º Justica de carnes		224.000	394.500
	Pagamentos	394.500		
1932				
Jan. 4	2 Kº carne	2.000		2.000
11	Buzins 1 se anz	2.000		4.000
14	Conc. de carnes	14.000		18.000
31	29 1/2 Diarias a 4000		118.000	100.000
Fev. 5	Buz 1 se anz	2.000		98.000
	3 Kº carne	3.000		95.000
8	Conc. de carnes	7.000		25.000
	3 Kº carne	3.000		22.000
15	3 " "	3.000		19.000
27	3 " "	3.000		16.000
	Luz	5.000		11.000
	Parte medica	8.000		3.000
	Buzins 1 se anz	2.000		1.000
	47 3/4 Diarias a 4000		191.000	192.000
	2º Justica de carnes		224.000	416.000
	Pagamentos	416.000		
Mar. 6	3 Kº carne	3.000		3.000
14	3 " "	3.000		6.000
21	3 " "	3.000		9.000
25	Conc. de carnes	6.000		15.000
	37 1/2 Diarias a 4000		150.000	135.000
	fls. 187	15.000	150.000	135.000

Ernesto Melosi

DATA	DEBITO	CREDITO	SALDO	
			DEVEDOR	CREADOR
1935				
Outubro 31	Do 9712 Jrs. 531	84000	235810	151 00
	3 Diarias a 3500		10500	163 300
	6 ^o Just. 1015 percazi a 130.000		21970	184 270
	" 2651 " " " 150.000		66275	250 545
	" 1000 " " " 140.000		23333	273 878
	Pagamento	273 878		
Novembro 1	7/2 @ capi	3000		3000
16	2 Ki carne	2000		5000
30	3 Diarias a 4000		12000	7000
Dezembro 28	1/2 @ capi	3000		4000
31	Luz	5000		1000
	Parte medica	11000		12000
	8 Diarias a 4000		32000	20000
	2 ^o Justica de culpa		104200	124200
	Pagamento	124200		
1936				
Janeiro 4	2 Ki carne	2000		2000
Fevereiro 15	2 " "	2000		4000
22	2 " "	2000		6000
29	Luz	5000		11000
	Parte medica	8000		19000
	7/4 Diarias a 4000		29000	10000
	2 ^o Justica de culpa		104200	114200
	Pagamento	114200		
Março 15	1/2 @ capi	3000		3000
21	2 Ki carne	2000		5000
31	7 Diarias a 4000		28000	23000
Abril 13	Medicinas	4000		19000
28	1/2 @ capi	3000		16000
30	Luz	5000		11000
	Parte medica	9000		2000
	6 Diarias a 4000		24000	26000
	3 ^o Justica de culpa		104200	130200
	Pagamento	130200		
Mai 2	1 pacote milho	5000		5000
12	1 " feijao	6000		11000
23	2 " milho	12000		23000
Junho 31	1/2 @ capi	3000		26000
30	Luz	5000		31000
	Parte medica	13500		43500
	4 ^o Justica de culpa		104200	60700
	Pagamento	60700		
Julho 11	Bluzico / de anz	2000		2000
31	1 1/2 boxes 400		600	1400
	a Jrs. 250	2000		1400

Nonelio Damiano dos Santos

DATA	DEBITO	CREDITO	SALDO	
			DEVEDOR	CREADOR
1935				
Outubro 31	Do Jrs. 20	35800	35800	
	26 Diarias a 4500 Orlando		117000	81300
	26 3/4 " " " (Egido)		120375	201575
	27 " " 2000 Guiriz		54000	255575
	27 " " 6000		162000	417575
	Pagamento	417575		
Novembro 1	2 Ki carne	2000		2000
	15 Ki feijo	2700		4700
9	15 " "	2700		7400
	2 Ki carne	2000		9400
16	2 " "	2000		11400
	15 Ki feijo	2700		14100
22	1 pacote milho	6000		20100
23	2 Ki carne	2000		22100
	15 Ki feijo	2700		24800
	1/2 @ capi	3000		27800
30	2 Ki carne	2000		29800
	Luz	3500		33300
	15 Ki feijo	2700		35000
	24 Diarias a 4500 Orlando		108000	43000
	24 " " 2000 Guiriz		48000	121000
	24 " " 6000		144000	265000
	37 pacotes capi escolhido 800		29600	294600
	245 Ki " " 013		3200	297800
	Pagamento	297800		
Dezembro 7	15 Ki feijo	2700		2700
	2 Ki carne	2000		4700
14	15 Ki feijo	2700		7400
	2 Ki carne	2000		9400
21	15 Ki feijo	2700		12100
	2 Ki carne	2000		14100
28	15 Ki feijo	2700		16800
	2 Ki carne	2000		18800
31	Luz	2500		21300
	Parte medica	11000		32300
	25 Diarias a 4500 Orlando		112500	80200
	24 3/4 " " 2500 Guiriz		61875	142075
	24 " " 6000		144000	286075
	Pagamento	286075		
1936				
Janeiro 4	2 Ki carne	2000		2000
	15 Ki feijo	2700		4700
11	2 Ki carne	2000		6700
	15 Ki feijo	2700		9400
	Jrs. 49	9400		9400

João Pott

DATA 1931	DEBITO	CREDITO	SALDO	
			DEVEDOR	CREADOR
Out. 31 Da Jls. 21	104,250		104,250	
27 Diarias a 5000 Joazeiro		81,000	23,250	
27 " " 9500		256,500		233,250
13 " pensão a H. Pott 3000		29,000		272,250
Pagamento	272,250			
Novembro 1 4 Kg. carne	4,000		4,000	
18 L. feijão	000		4,000	
9 15 " "	000		4,000	
4 Kg. carne	4,000		8,000	
1 chancelado medico em 3	10,000		18,000	
Pharm. Marcia	4,000		22,000	
13 1 Lampada	2,500		24,500	
2 fidejuss. milho	38,000		62,500	
16 4 Kg. carne	4,000		66,500	
15 L. feijão	000		66,500	
23 Dinhaio	25,000		91,500	
4 Kg. carne	4,000		95,500	
15 L. feijão	000		95,500	
30 4 Kg. carne	4,000		99,500	
Leite	7,500		107,000	
15 L. feijão	000		107,000	
24 Diarias a 5000		72,000	35,000	
23 1/2 " " 9500		223,500		188,500
13 " pensão a H. Pott 3000		29,000		227,500
Pagamento	227,500			
Dez. 5 1 carne maderico	6,000		6,000	
7 15 L. feijão	000		6,000	
4 Kg. carne	4,000		10,000	
15 Dinhaio	50,000		60,000	
15 L. feijão	2,000		62,000	
1/2 @ Capi	2,000		64,000	
4 Kg. carne	4,000		68,000	
20 1 carne leubad	6,000		74,000	
21 15 L. feijão	000		74,000	
8 Kg. carne	8,000		82,000	
28 15 L. feijão	2,000		84,000	
4 Kg. carne	4,000		88,000	
31 Leite	7,500		95,500	
parte medica	11,000		106,500	
24 1/2 Diarias a 3000 Joazeiro		73,500	27,000	
24 " " 9000		228,000		201,000
4 " pensão H. Pott		12,000		213,000
Pagamento	213,000			

Antonio Pires

DATA 1931	DEBITO	CREDITO	SALDO	
			DEVEDOR	CREADOR
Out. 31 Da Jls. 25	42,250	122,500		80,250
28 1/2 Diarias a 4500 Joazeiro		115,875		196,125
Pagamento	196,125			
Novembro 1 2 Kg. carne	2,000		2,000	
16 10 L. feijão	1,800		3,800	
18 40 " @ milho	7,600		11,400	
30 Leite	7,500		18,900	
Leite	2,500		21,400	
1 parte medica	14,000		35,400	
21 Diarias a 5000		105,000		69,600
14 " " 3500		4,375		73,975
22 1/4 " " 4500 Joazeiro		100,125		174,100
Pagamento	174,100			
Dezembro 28 5 Kg. feijão	900		900	
31 Leite	2,500		3,400	
Leite	7,750		11,150	
parte medica	11,000		22,150	
1 Diaria a 3500		3,500		18,650
24 " " 5000		120,000		101,350
22 " " 4500 Joazeiro		99,000		200,350
Pagamento	200,350			
1932				
Jan. 4 1 Kg. carne	1,000		1,000	
11 " " "	1,000		2,000	
1/2 @ Capi	2,000		5,000	
18 10 L. feijão	1,800		6,800	
1 Kg. carne	1,000		7,800	
25 " " "	1,000		8,800	
31 Leite	2,500		11,300	
Leite	7,750		19,050	
25 Diaria a 5000		125,000		186,950
18 " " 4500		81,000		
Pagamento	186,950			
Fev. 1 1 Kg. carne	1,000		1,000	
10 L. feijão	1,800		2,800	
8 parte medica maderico	3,000		5,800	
1 Kg. carne	1,000		6,800	
15 " " "	1,000		7,800	
22 " " "	1,000		8,800	
29 " " "	1,000		9,800	
Leite	7,250		17,050	
Leite	2,500		19,550	
parte medica	8,000		27,550	
2 1/2 Diarias a 3500		8,750		18,800
Jls. 1621	27,550	8,750		

Jose Olivatto

DATA	DEBITO	CREDITO	SALDO	
			DEVEDOR	CREADOR
1931				
Novembro 1 3 Kg carne	3000		3000	
9 1/2 @ caji	3000		6000	
16 4 Kg carne	4000		10000	
30 litros febra	5400		15400	
23 30 " "	5400		20800	
30 20 " "	3600		24400	
1 Dianas		4000	20400	
Dezembro 4 20 litros febra	3600		24000	
7 20 " "	3600		27600	
12 30 " "	5400		33000	
3 Kg carne	3000		36000	
22 20 L febra	3600		39600	
28 3 Kg carne	3000		42600	
31 Parte medicina	11000		53600	
1549 por caji que caji no 035		38725	14875	
5 Dianas a 4000		20000		5125
1º justica de campo		190000		195125
Pagamento		195125		
1932				
Jan 4 20 L febra	3600		3600	
11 3 Kg carne	3000		6600	
25 1/2 @ caji	3000		9600	
Feb 1 4 Kg carne	4000		13600	
22 4 " "	4000		17600	
20 1 L febra	3600		21200	
29 Parte medicina	8000		29200	
10 L febra	1800		31000	
1/2 Dianas a 4000		6000	25000	
2º justica de campo		190000		165000
Pagamento		165000		
Março 6 20 litros febra	3600		3600	
3 Kg carne	3000		6600	
14 30 L febra	5400		12000	
21 20 " "	3600		15600	
28 40 " "	7200		22800	
Abri 4 1/2 @ caji	3000		25800	
13 1 fe abq benzoinado	2000		27800	
18 4 Kg carne	4000		31800	
30 Parte medicina	9000		40800	
Buel carne qijar	5000		45800	
8 3/4 Dianas a 4000		35000	10800	
3º justica de campo		190000		179200
Pagamento		179200		

Jose Pisani

DATA	DEBITO	CREDITO	SALDO	
			DEVEDOR	CREADOR
1931				
Novembro 1 3 Kg carne	3000		3000	
9 Benzoin 2 facca ang	4000		7000	
23 3 Kg carne	3000		10000	
30 3 " "	3000		13000	
6 Dianas a 4000		24000		11000
Dezembro 7 3 Kg carne	3000		8000	
14 3 " "	3000		5000	
21 3 " "	3000		2000	
28 3 " "	3000		1000	
30 Parte medicina	11000		13000	
6 1/2 Dianas a 4000		26000		14000
1º justica de campo		262750		276750
Pagamento	276750			
1932				
Jan 4 3 Kg carne	3000		3000	
18 Benzoin 1/2 facca ang	3000		6000	
21 1 Benzoinado	3000		9000	
Feb 15 3 Kg carne	3000		12000	
22 3 " "	3000		15000	
29 3 " "	3000		18000	
Parte medicina	8000		26000	
3 Dianas a 4000		12000		14000
2º justica de campo		262750		276750
Pagamento	276750			
Março 7 3 Kg carne	3000		3000	
14 3 " "	3000		6000	
21 3 " "	3000		9000	
28 1 @ caji	6000		15000	
3 Kg carne	3000		18000	
31 2 1/2 Dianas a 4000		9600		27600
Abri 4 Benzoin 1 fe ang	2000		26000	
3 Kg carne	3000		29000	
11 3 " "	3000		32000	
25 3 " "	3000		35000	
30 Parte medicina	7000		42000	
12 3/4 Dianas a 4000		51000		53000
3º justica de campo		262750		317750
Pagamento	317750			
Mai 9 2 Kg carne	2000		2000	
1 " "	1000		3000	
16 1 @ caji	6000		9000	
4 Kg carne	4000		13000	
23 3 " "	3000		16000	
30 2 Canetas mullas	12000		28000	
a fe 212	28000			28000

Jeronymo Gomes de Pinho

DATA	DEBITO	CREDITO	SALDO	
			DEVEDOR	CREADOR
1931				
Novembro 1	3 Ki carne		3000	
	20 Ki Zebu		3000	
16	20 " "		3000	
30	20 " "		3000	
	ordenado	160000		157000
	Pagamento		157000	
Dezembro 7	1/2 @ capi		000	
14	20 Ki Zebu		000	
28	20 " "		000	
31	Pate uncinco		11000	
	ordenado	160000		149000
	Pagamento		149000	
1936				
Jan 4	3 Ki carne		3000	
10	1 carne leuca		6000	
11	20 Ki Zebu		000	
25	20 " "		000	
31	ordenado	160000		151000
	Pagamento		151000	
Feb 8	20 Ki Zebu		000	
15	1/2 @ capi		000	
22	20 Ki Zebu		000	
29	Pate uncinco		8000	
	carne leuca		6000	
	ordenado	160000		146000
	Pagamento		146000	
Mar 6	3 Ki carne		3000	
21	20 Ki Zebu		000	
31	ordenado	160000		157000
	Pagamento		157000	
Abril 4	20 Ki Zebu		000	
	1/2 @ capi		000	
11	3 Ki carne		3000	
18	20 Ki Zebu		000	
21	3 Ki carne		3000	
30	Pate uncinco		9000	
	ordenado	160000		145000
	Pagamento		145000	
Mai 2	20 Ki Zebu		000	
8	1 carne leuca		6000	
16	20 Ki Zebu		000	
30	1 Nutreira		15000	
	20 Ki Zebu		000	
	ordenado	160000		139000
	Pagamento		139000	

Razao Baptista

DATA	DEBITO	CREDITO	SALDO	
			DEVEDOR	CREADOR
1931				
Novembro 1	2 Ki carne		2000	
	1 Ganigada		3000	
1	15 Ki Zebu		000	
9	15 " "		000	
	1/2 @ capi		000	
12	1 chamado uncinco		10000	
	15 Ki Zebu		000	
23	3 Ki carne		3000	
	15 Ki Zebu		000	
30	20 " "		2000	
	15 Ki Zebu		000	
	ordenado	180000		159500
	24 Cacos capi escahido 500	19200		178700
	405 Ki " " 012	5300		184000
	Pagamento		184000	
Dezembro 7	15 Ki Zebu		000	
	2 Ki carne		2000	
14	15 Ki Zebu		000	
21	15 " "		000	
28	15 " "		000	
	2 Ki carne		2000	
31	Leite		2500	
	Leite		1000	
	ordenado	180000		173500
	Pagamento		173500	
1936				
Jan 4	15 Ki Zebu		000	
11	15 " "		000	
	1/2 @ capi		000	
23	1 capado 1/2 @ 15 Ki a 35000		122500	
	15 Ki Zebu		000	
	3 Ki carne		3000	
25	15 Ki Zebu		000	
31	Leite		2500	
	ordenado	180000		128000
	Pagamento		128000	
Feb 1	15 Ki Zebu		000	
8	15 " "		000	
	1/2 @ capi		000	
16	Quilero		60000	
	15 Ki Zebu		000	
	1 Ganigada		3000	
20	1 carne leuca		6000	
22	15 Ki Zebu		000	
	1/2 @ capi		69000	

Francisco Estevam

DATA 1935	DEBITO	CREDITO	SALDO	
			DEVEDOR	CRETOR
Novembro 1	2 K ^o Carnu	2.000	2.000	
9	2 " "	2.000	4.000	
16	2 " "	2.000	6.000	
23	2 " "	2.000	8.000	
	1/2 @ capi	3.000	11.000	
30	2 K ^o Carnu	2.000	13.000	
	Luz	5.000	18.000	
	Ordemado			120.000
	Pagamento	112.000		112.000
Dezembro 7	2 K ^o Carnu	2.000	2.000	
14	2 " "	2.000	4.000	
21	1 " "	1.000	5.000	
28	1/2 " "	1.500	6.500	
31	Luz	5.000	11.500	
	1 Leite	10.000	21.500	
	Parte indicio	11.000	32.500	
	Ordemado			120.000
	Pagamento	97.500		97.500
1936 Jan: 11	1 K ^o Carnu	1.000	1.000	
18	1/2 @ capi	3.000	4.000	
25	2 K ^o Carnu	2.000	6.000	
31	Luz	5.000	11.000	
	Ordemado			120.000
	Pagamento	119.000		119.000
Feb: 1	2 K ^o Carnu	2.000	2.000	
8	2 " "	2.000	4.000	
17	1 Rempada	2.500	6.500	
	2 K ^o Carnu	2.000	8.500	
22	2 " "	2.000	10.500	
29	2 " "	2.000	12.500	
	Luz	5.000	17.500	
	Parte indicio	8.000	25.500	
	Ordemado			120.000
	Pagamento	104.500		104.500
Mar: 6	2 K ^o Carnu	2.000	2.000	
12	1 chamado indicio	10.000	12.000	
14	2 K ^o Carnu	2.000	14.000	
31	Luz	5.000	19.000	
	Ordemado com 3 Falhas			117.000
	Pagamento	98.000		98.000
Abril 7	1 parato madeira	6.000	6.000	
	2 K ^o Carnu	2.000	8.000	
	1/2 @ capi	3.000	11.000	
	Dr. 185	11.000	11.000	

Jose Previatto

DATA 1935	DEBITO	CREDITO	SALDO	
			DEVEDOR	CRETOR
Novembro 1	10 K ^o Zubu	1.800		
9	10 " "	1.800	3.600	
	1/2 @ capi	3.000	6.600	
16	2 K ^o Carnu	2.000	8.600	
	10 K ^o Zubu	1.800	10.400	
23	10 " "	1.800	12.200	
30	Leite	4.500	16.700	
	Luz	2.500	19.200	
	10 K ^o Zubu	1.800	21.000	
	24 Ovarias a bon			144.000
	62 Ovarias capi escolhida 800			49.600
	305 K ^o " " 013			4.000
	Pagamento	176.600		176.600
Dezembro 7	10 K ^o Zubu	1.800	1.800	
	2 K ^o Carnu	2.000	3.800	
14	10 K ^o Zubu	1.800	5.600	
21	10 " "	1.800	7.400	
	2 K ^o Carnu	2.000	9.400	
28	10 K ^o Zubu	1.800	11.200	
31	Luz	2.500	13.700	
	Leite	4.650	18.350	
	Parte indicio	11.000	29.350	
	25 Ovarias a bon			150.000
	Pagamento	120.650		120.650
1936 Jan: 4	10 K ^o Zubu	1.800	1.800	
11	10 " "	1.800	3.600	
18	1/2 @ capi	3.000	6.600	
	10 K ^o Zubu	1.800	8.400	
25	10 " "	1.800	10.200	
31	Luz	2.500	12.700	
	Leite	4.650	17.350	
	25 Ovarias a bon			150.000
	Pagamento	132.650		132.650
Feb: 1	10 K ^o Zubu	1.800	1.800	
8	10 " "	1.800	3.600	
	2 K ^o Carnu	2.000	5.600	
15	10 K ^o Zubu	1.800	7.400	
22	10 " "	1.800	9.200	
29	2 K ^o Carnu	2.000	11.200	
	Leite	4.350	15.550	
	Luz	2.500	18.050	
	Parte indicio	8.000	26.050	
	24 1/2 Ovarias a bon			147.000
	Pagamento	120.950		120.950

Engenheiro Dimmiasi

DATA	DEBITO	CREDITO	SALDO	
			DEVEDOR	CREADOR
1935				
Novembro 9	3000		3000	
30	1500		4500	
		4000	500	500
Dezembro 7	2000		2500	
31	11000		13500	
		10000	3500	
		96450		92950
1936				
Jan 31	3000		3000	
Fev 15	4000		4000	
29	8000		12000	
		4000	8000	
		96450		88450
Março 30	6000		6000	
31		4000	2000	
Abril 1	12000		14000	
7	10000		24000	
18	2000		26000	
	3000		29000	
30	9000		38000	
		96450		58450
Mai 18		12000		12000
23	2000		10000	
Junho 21	2000		8000	
24	10000		2000	
31	12500		14500	
		96450		81950
Julho 12	3000		3000	
19	2000		5000	
21	3000		7000	
31	8000		15000	
		4000	11000	
		96450		88450
Setembro 9	4500		4500	
30		8000	1500	
Out 3	2000		3500	
	2800		5900	
12		70200		64300
	12000		52300	
	20900	73200		52300

Nicola Zarbato

DATA	DEBITO	CREDITO	SALDO	
			DEVEDOR	CREADOR
1937				
Novembro 9	3000		3000	
	2000		5000	
23	6000		11000	
26	6000		17000	
30		16000	1000	
Dezembro 14	24000		25000	
	2000		27000	
28	3000		30000	
31	5000		35000	
	11000		46000	
		82000		36000
		305250		341250
1938				
Jan 4	3000		3000	
25	2000		5000	
31		54000		49000
Fev 15	3000		46000	
29	5000		51000	
	8000		59000	
	2000		61000	
		119000		150000
		305250		455250
Março 14	3000		3000	
21	3000		6000	
31		50000		44000
Abril 4	2000		42000	
	3000		39000	
11	3000		36000	
25	4000		32000	
30	5000		27000	
	9000		18000	
		110000		128000
		305250		433250
Mai 16	2000		2000	
	3000		5000	
31	5000		8000	
Junho 20	4000		12000	
30	5000		17000	
	12500		29500	
		305250		275750

Antonio Pereira Chevese

DATA 1931	DEBITO	CREDITO	SALDO	
			DEVEDOR	CREADOR
Novembro 9	3000		3000	
30		16000		19000
Dezembro 31	11000			2000
		30000		32000
		118400		150400
1932	150400			
Jan: 28	3000		3000	
31		14000		11000
Fevereiro 27	8000			3000
		30000		33000
		118400		151400
151400				
Março 28	3000		3000	
31		4000		1000
Abril 30	9000		8000	
		28000		30000
		118400		138400
138400				
Mai 16	3000		3000	
25	10000		13000	
31		7000	6000	
Junho 30	12500		18500	
		118400		99900
99900				
Julho 5	6000		6000	
Agosto 31	8000		14000	
		6000	8000	
		118400		110400
110400				
Setembro 30		15000		13000
Out. 12		163800		176800
17	3000			173800
31	13000			160800
		8000		169800
		118400		288200
288200				
Nov. 28	3000		3000	
30		8000		5000
Dez. 31	12000		6600	5400
		192800		186200
186200				

Augusto Trissotti

DATA 1931	DEBITO	CREDITO	SALDO	
			DEVEDOR	CREADOR
Novembro 9	3000		3000	
	2000			5000
13	10000			15000
	50000			65000
	1400			66400
	7500			73900
16	2000			75900
21	10000			85900
30	1000			86900
	4500			91400
		12000		79400
Dezembro 14	3000			82400
28	2000			84400
31	5000			89400
	4650			94050
	11000			105050
		26000		79050
		171700		92650
92650				
1932	92650			
Jan: 19	2500		2500	
22	6750			9250
31	4650			13900
Fev: 1	3000			16900
15	2000			18900
27	2000			20900
	4350			25250
	5000			30250
	8000			38250
	3000			41250
		15000		26250
		171700		145450
145450				
11/maio 6	2000		2000	
14	2000			4000
28	2000			6000
31	4650			10650
	10000			20650
		22000		1350
Abril 4	72200			72650
	2000			74650
11	2000			76650
	3000			79650
20	5000			84650
	106850		22000	84865

Francisco Donatto

DATA	DEBITO	CREDITO	SALDO	
			DEVEDOR	CREADOR
1921			5000	
Novembro 7	1 @ capi			
30	10 Diarias a 400	40000	35000	
Dezembro 18	1 chamado medico		25000	
31	Parte medica	11000	26000	
	16 1/2 Diarias a 400	66000	102000	
	1ª prestação de culpa	284800	386800	
	Big piece capi	1000	385800	
	Diferença calculada	22000	363800	
	Pagamento	363800		
1922			6000	
Jan. 1	1 @ capi			
31	7 1/2 Diarias a 400	30000	24000	
Fev. 29	Parte medica	8000	16000	
	3 3/4 Diarias a 400	15000	31000	
	2ª prestação de culpa	284800	315800	
	Pagamento	315800		
Março 6	1 @ capi		6000	
31	2 Diarias a 400	8000	2000	
Abri 18	1 @ capi		6000	
25	Recepção p de arq	2000	6000	
30	Parte medica	9000	15000	
	13 Diarias a 400	52000	37000	
	3ª prestação de culpa	284800	321800	
	Pagamento	321800		
Maio 6	1 @ capi		6000	
30	Parte medica	12500	18500	
	4ª prestação de culpa	284800	266300	
	Pagamento	266300		
Junho 26	1 @ capi		6000	
Agosto 31	Parte medica	8000	14000	
	3 1/2 Diarias a 400	14000	28000	
	1 Hora	400	400	
	5ª prestação de culpa	284800	285200	
	Pagamento	285200		
Set. 19	9649 p. capi que acima \$010	96500	96500	
30	3 3/4 Diarias a 400	15000	111500	
Outubro 3	1/2 @ capi	3000	108500	
12	1 Hora capi coluido 900		153900	
	3 Cabos stracuras	15000		
	3 canoto "	15000	233400	
31	Parte medica	20000	213400	
	6ª prestação de culpa	284800	497200	
	Pagamento	497200		

Moggiro Zenetti

DATA	DEBITO	CREDITO	SALDO	
			DEVEDOR	CREADOR
1921				
Novembro 7	4 Ki carne		4000	
17	2 " "		2000	
	1/2 @ capi		3000	
19	1 canoto lenha, digo madeira		6000	
29	1 caderneta		1500	
30	Luz		2500	
	23 Diarias a 450			103500
	23 1/2 " " " Danta			105750
	4 Facos capi recolhido 800			3200
	92 Ki " " " 013			1200
	Pagamento		194650	
Dezembro 14	25 L. febra		4500	
21	20 " "		3600	
28	20 " "		3600	
31	Luz		2500	
	Parte medica		11000	
	25 Diarias a 450			112500
	24 3/4 " " " Danta			111375
	Pagamento		198675	
1922			6000	
Jan. 7	1 canoto lenha		6000	
	3 Ki carne		3000	
	25 L. febra		4500	
11	3 Ki carne		3000	
	25 L. febra		4500	
	1 @ capi		6000	
11	25 L. febra		4500	
25	25 " "		4500	
31	Luz		2500	
	24 3/4 Diarias a 450			111375
	24 3/4 " " " Danta			111375
	Pagamento		184250	
Fev. 1	25 L. febra		4500	
8	25 " "		4500	
	3 Ki carne		3000	
11	25 L. febra		4500	
22	3 Ki carne		3000	
	20 L. febra		3600	
29	Luz		2500	
	Parte medica		8000	
	20 L. febra		3600	
	23 1/4 Diarias a 450			104625
	23 1/4 " " " Danta			104625
	Pagamento		172050	

João Mattana

DATA	DEBITO	CREDITO	SALDO	
			DEVEDOR	CREADOR
1923				
Novembro 4	2 canetas em tinta		10.000	10.000
25	1/2 @ café		3.000	13.000
27	1 fundo		8.000	21.000
30	3 Diárias 400	12.000	9.000	9.000
Dezembro 21	Conta de aluguel		2.500	11.500
31	Parte médica		11.000	22.500
	5 Diárias a 400	20.000	2.500	2.500
	1º justificação de carpa	202.100		199.600
	Pagamento		199.600	
1924				
Jan: 11	1/2 @ café		3.000	3.000
Fev: 29	Parte médica		8.000	11.000
	1/2 @ café		3.000	14.000
	6 Diárias a 400	24.000		10.000
	2º justificação de carpa	202.100		212.100
	Pagamento		212.100	
Março 14	30 litros feijão		5.400	5.400
21	25 " "		4.500	9.900
28	25 " "		4.500	14.400
31	5 1/2 Diárias a 400	22.000		7.600
Abril 3	2 canetas		10.000	24.000
4	25 L. feijão		4.500	6.900
11	1/2 @ café		3.000	9.900
30	Parte médica		9.000	18.900
	11 Diárias a 400	44.000		25.100
	3º justificação de carpa	202.100		227.200
	Pagamento		227.200	
Maio 2	1 chamado médico		10.000	10.000
4	1 " "		10.000	20.000
12	1 caneta feijão		6.000	26.000
20	2 " milho		12.000	38.000
23	1/2 @ café		3.000	41.000
Junho 30	Parte médica		12.500	53.500
	4º justificação de carpa	202.100		148.600
	Pagamento		148.600	
Julho 12	1/2 @ café		3.000	3.000
	3 K. carne		3.000	6.000
19	2 " "		2.000	8.000
29	3 " "		3.000	11.000
Agosto 12	1 chamado médico		10.000	21.000
	4 K. carne		4.000	25.000
13	1 chamado médico		10.000	35.000
30	1/2 @ café		3.000	38.000
31	Parte médica		8.000	46.000
	a fls. 260		46.000	46.000

João Garcia

DATA	DEBITO	CREDITO	SALDO	
			DEVEDOR	CREADOR
1923				
Novembro 7	Receitas 1 de alug		2.000	2.000
30	1 Diária 400	4.000		2.000
Dez: 21	2 K. carne		2.000	000
31	Parte médica		11.000	11.000
	3 Diárias a 400	8.000		3.000
	1º justificação de carpa	131.000		128.000
	Pagamento		128.000	
1924				
Jan: 25	1 Baingada		3.000	3.000
Fev: 15	2 K. carne		2.000	5.000
29	2 " "		2.000	7.000
	Parte médica		8.000	15.000
	2º justificação de carpa	131.000		116.000
	Pagamento		116.000	
Março 9	1 chamado médico		10.000	10.000
25	Conta de joice		1.500	11.500
28	1 @ café		6.000	17.500
Abril 4	2 K. carne		2.000	19.500
11	1 " "		1.000	20.500
25	1 " "		4.000	24.500
30	Parte médica		9.000	33.500
	8 Diárias a 400	32.000		1.500
	3º justificação de carpa	131.000		129.500
	Pagamento		129.500	
Maio 2	Receitas 1 de alug		2.000	3.000
16	3 K. carne		3.000	5.000
Junho 6	1 Caneta milho		6.000	11.000
20	Parte médica		12.500	23.500
	4º justificação de carpa	131.000		107.500
	Pagamento		107.500	
Julho 19	2 K. carne		2.000	2.000
29	2 " "		2.000	4.000
Agosto 2	2 @ café		12.000	16.000
9	2 K. carne		2.000	18.000
31	Parte médica		8.000	26.000
	5º justificação de carpa	131.000		105.000
	Pagamento		105.000	
Out. 12	77 dias café colado 900	69.300		69.300
31	Parte médica		20.000	49.300
Nov: 6	6º justificação de carpa	131.000		180.300
	Replanta de 13 covas café 200	2.400		177.900
	Pagamento		177.900	

Antonio Pilon

DATA	DEBITO	CREDITO	SALDO	
			DEVEDOR	CRETOR
1935				
Novembro 9	Beneficio 1 de anz		2000	
27	1 caderneta		3500	
30	3 Diarias a 400	12000		8500
Dezembro 17	1 chamado medico		1500	
31	Parte medica		12500	
	4/4 Diarias a 400	17000		4500
	1º justica de culpa	99600		104100
	Parte medica de pagamento		104100	
1936				
Jan 31	1 Diaria	4000		4000
Feb 17	1 chamado medico		6000	
	1/2 @ cari		9000	
26	1 chamado medico		19000	
27	Parte medica		27000	
	Telephonema Rio de Jan		28400	
	2º justica de culpa	99600		71200
	pagamento			
Março 11	Recado telephonico		1400	
	1 cariaco cari		7500	
23	Coma. K. pulo carne e o		10500	
25	1 parte medica		6000	
31	1 Diaria	4000		21400
Abri 4	Beneficio 1/2 de anz		1000	
30	Parte medica		9000	
	2 1/2 Diarias a 4000	10000		21400
	3º justica de culpa	99600		47600
	Des. calculo	600		48200
	pagamento		48200	
Mai 21	Beneficio 1 de anz		2000	
	1/2 @ cari		3000	
7	1 carne milles		5000	
12	Recado telephonico		1400	
Junho 30	Parte medica		12500	
	4º justica de culpa	99600		75700
	pagamento		75700	
Julho 19	2 K. carne		2000	
31	1 chamado medico		10000	
Agosto 5	Beneficio 1 de anz		2000	
23	1/2 @ cari		3000	
26	Coma. K. semi-boly		6000	
31	Parte medica		8000	
	1 1/4 Diarias a 400	7000		24000
	5º justica de culpa	99600		75600
	pagamento		75600	

Antonio Farias

DATA	DEBITO	CREDITO	SALDO	
			DEVEDOR	CRETOR
1935				
Novembro 16	Beneficio 1 de anz		2000	
	1/2 @ cari		3000	
30	19/4 Diarias 400	77000		72000
Dezembro 7	3 K. carne		3000	
14	3 " "		3000	
31	Parte medica		11000	
	3 1/2 Diarias a 400	126000		181000
	1º justica de culpa	211300		392300
	pagamento		392300	
1936				
Jan 14	Beneficio 1 de anz		2000	
11	3 K. carne		3000	
	1 @ cari		6000	
31	1/2 Diarias a 400	30000		19000
Feb 27	Parte medica		8000	
	1 Diaria	4000		7000
	2º justica de culpa	211300		218300
	Des. mas deducões	8000		226300
	pagamento		226300	
Março 6	Beneficio 1 de anz		2000	
31	3 Diarias a 400	12000		10000
Abri 18	1 @ cari		6000	
30	Parte medica		9000	
	11 3/4 Diarias a 400	47000		42000
	3º justica de culpa	211300		253300
	pagamento		253300	
Mai 2	Beneficio 1 de anz		2000	
Junho 20	" " "		2000	
30	Parte medica		12500	
	4º justica de culpa	211300		194800
	pagamento		194800	
Julho 19	2 K. carne		2000	
29	2 " "		2000	
31	1 Diaria	4000		000
Agosto 2	1 @ cari		6000	
17	1 cab. medicado		3000	
22	Beneficio 1 de anz		2000	
31	Parte medica		8000	
	2 1/2 Diarias a 400	10000		9000
	4 Horas " 400	1600		7400
	5º justica de culpa	211300		203700
	pagamento		203700	
Set. 16	1 chamado medico		10000	
19	5 K. carne		5000	
	a fls. 283-		1500	

João Ferreira Neves

DATA	DEBITO	CREDITO	SALDO	
			DEVEDOR	CREADOR
1931				
Novembro 16 3 Kg. Carne	3000		3000	
23 20 L ^o Fubá	3600		6600	
1/2 @ caji	3000		9600	
30 3 Kg. Carne	3000		12600	
7 Ovarias a 4000		28000		15400
Decembro 7 20 litros fubá	3600		11800	
21 20 " "	3600		8200	
28 1/2 @ caji	3000		5200	
31 3 Kg. Carne	3000		2200	
Luz	5000		3800	
Parte medicina	11000		13800	
6 Ovarias a 4000		24000		10200
2 ^o justica de campo		190300		200500
Pagamento	200500			
1932				
Jan 4 20 L ^o fubá	3600		3600	
18 20 " "	3600		7200	
25 20 " "	3600		10800	
Fev 8 20 " "	3600		14400	
1/2 @ caji	3000		17400	
23 20 L ^o fubá	3600		21000	
29 Luz	5000		26000	
Parte medicina	8000		34000	
2 ^o justica de campo		190300		156300
Pagamento	156300			
Março 7 20 litros fubá	3600		3600	
14 20 " "	3600		7200	
1/2 @ caji	3000		10200	
21 3 Kg. Carne	3000		13200	
28 20 L ^o fubá	3600		16800	
Abril 4 3 Kg. Carne	3000		19800	
20 L ^o fubá	3600		23400	
18 1/2 @ caji	3000		26400	
25 3 Kg. Carne	3000		29400	
30 Luz	5000		34400	
Parte medicina	9000		43400	
8 ^o Ovarias a 4000		34000		9400
3 ^o justica de campo		190300		180900
Pagamento	180900			
Mai 2 1 Camoto mullu	5000		5000	
5 1 " "	5000		10000	
6 1 " "	5000		15000	
9 1 " "	5000		20000	
13 1/2 " Fijas	3000		23000	
fr. 20 ^o	23000			

Modesto Ferraz

DATA	DEBITO	CREDITO	SALDO	
			DEVEDOR	CREADOR
1931				
Novembro 16 3 Kg. Carne	3000		3000	
23 3 " "	3000		6000	
30 1/2 @ caji	3000		9000	
26 ^o Ovarias a 4000		205000		96000
Dezembro 14 Luz 1 pe anq	2000		94000	
21 Luz e capidico	5000		89000	
31 3 Kg. Carne	3000		86000	
Luz	5000		81000	
Parte medicina	11000		70000	
47 Ovarias a 4000		189000		351000
2 ^o justica de campo		322400		580400
Pagamento	580400			
1932				
Jan 4 2 Kg. Carne	2000		2000	
11 Concerto todo, Seabo Jaco	4000		6000	
1/2 @ caji	3000		9000	
25 Madua	1500		7500	
31 37 Dias de serviço 4000		148000		140500
Fev 7 1 Cons. Guithan, Dr. Memes	10000		130500	
15 3 Kg. Carne	3000		127500	
29 Luz	5000		122500	
Parte medicina	8000		114500	
43 ^o Ovarias a 4000		174000		288500
2 ^o justica de campo		322400		610900
Pagamento	610900			
Março 9 Concerto todo	2000		3000	
1/2 @ caji	3000		6000	
31 48 Ovarias a 4000		192000		187000
Abril 9 Madua	3000		184000	
11 3 Kg. Carne	3000		181000	
18 1/2 @ caji	3000		178000	
30 Luz	5000		173000	
Parte medicina	9000		164000	
25 ^o Ovarias a 4000		~		~
3 ^o justica de campo		102000		266000
Pagamento	588400	322400		588400
Mai 2 3 Kg. Carne	3000		3000	
19 1 Camoto mullu	6000		9000	
23 Benificis 1 pe anq	2000		11000	
30 1 machado amolado	1000		12000	
31 1/2 @ caji	3000		15000	
Junho 25 119 Kg. pipetas coluidas 133		15800		800
1 Chamado medico	10000		9200	
fr. 20 ^o	25000	15800	9200	

Angelo Rezard

DATA	DEBITO	CREDITO	SALDO	
			DEVEDOR	CREADOR
1935				
Novembro 16	3 K ^o carne		3000	
30	20 L ^o Zubi		4500	
	3 Ovos a 4000	12000		4500
Dezembro 14	20 litros Zubi		3600	900
	1/2 @ Capi		3000	
31	Parte medica		11000	
	2 1/4 Ovarias a 4000	9000		4100
	3 ^o justacaõ de campo	148800		144700
	Pagamentos		144700	
1936				
Jan 4	20 L ^o Zubi		3600	
11	20 " "		3600	
25	1/2 @ Capi		3000	
31	2 Ovarias a 4000	8000		2200
Fev 1	20 L ^o Zubi		3600	
15	Pharmacia Marcia		31700	
	20 L ^o Zubi		3600	
29	Parte medica		8000	
	5 1/2 Ovarias a 4000	22000		27100
	2 ^o justacaõ de campo	148800		131700
	Pagamentos		131700	
Mar 28	1/2 @ Capi		3000	
31	1 Ovaria	4000		1000
Abil 30	Parte medica		9000	
	7 Ovarias a 4000	28000		20000
	3 ^o justacaõ de campo	148800		168800
	Pagamentos		168800	
Mai 16	1/2 @ Capi		3000	
27	1 caneta milles		5000	
31	1 3/4 Ovarias a 4000	7000		1000
Junho 30	Parte medica		12500	
	2 1/4 Ovarias a 4000	8000		12700
	4 ^o justacaõ de campo	148800		136100
	Pagamentos		136100	
Julho 5	1/2 @ Capi		3000	
19	3 K ^o carne		3000	
Agosto 9	2 " "		2000	
23	1 @ Capi		6000	
31	Parte medica		8000	
	2 1/2 Ovarias a 4000	10000		12000
	5 ^o justacaõ de campo	148800		136800
	Pagamentos		136800	
Set 17	2 Carretos madeira		10000	
26	3 K ^o carne		3000	
	pr 279		13000	

Joaquim Gonçalves

DATA	DEBITO	CREDITO	SALDO	
			DEVEDOR	CREADOR
1935				
Novembro 16	3 K ^o carne		3000	
	20 L ^o Zubi		3600	
23	2 K ^o carne		2000	
30	20 L ^o Zubi		3600	
	9 ordenado	140000		127800
	Pagamentos		127800	
Dezembro 7	2 K ^o carne		2000	
14	1/2 @ Capi		3000	
31	Parte medica		11000	
	9 ordenado	140000		124000
	Pagamentos		124000	
1936				
Jan 11	20 L ^o Zubi		3600	
	1/2 @ Capi		3000	
25	20 L ^o Zubi		3600	
31	9 ordenado	140000		129800
	Pagamentos		129800	
Fev 15	20 L ^o Zubi		3600	
29	2 K ^o carne		2000	
	Parte medica		8000	
	20 L ^o Zubi		3600	
	1/2 @ Capi		3000	
	9 ordenado	140000		20300
	Pagamentos		119800	119800
Mar 22	15 L ^o Zubi		2700	
31	9 ordenado	140000		137300
	Pagamentos		137300	
Abil 19	15 L ^o Zubi		2700	
	1/2 @ Capi		3000	
30	Parte medica		9000	
	9 ordenado	140000		125300
	Pagamentos		125300	
Mai 9	15 L ^o Zubi		2700	
16	15 " "		2700	
	1/2 @ Capi		3000	
23	1 Chumbado medica		10000	
	3 Buzios 1 de anz		2000	
31	9 ordenado	140000		119600
	Pagamentos		119600	
Junho 3	1 cano lha ha que lina pai gualy	5000		5000
6	15 L ^o Zubi		2700	
28	1/2 @ Capi		3000	
	3 K ^o carne		3000	
	pr 232		8700	
		5000		3700

Antonio Tonelotto

DATA	DEBITO	CREDITO	SALDO	
			DEVEDOR	CRETOR
Novembro 16 3 K ^o carne	3000		3000	
30 1 Pisco Caji	24000		27000	
3 Diarias 400		12000	15000	
Dezembro 14 3 K ^o carne	3500		18500	
21 3 " "	3000		21500	
31 Parte medica	11000		32500	
8/2 Diarias a 400		34000		3000
1 ^o justica de campo		236900		238900
1936 Pagamento	238900			
Fev ^o 22 comto Salanca	7000		7000	
27 2 K ^o carne	2000		9000	
Leite	2250		11250	
Parte medica	8000		19250	
2 ^o justica de campo		236900		217650
Pagamento	217650			
Março 28 2 K ^o carne	2000		2000	
31 Leite	7750		9750	
1 Diaria 400		4000	5750	
Abril 11 2 K ^o carne	2000		7750	
30 Parte medica	9000		16750	
11 Diarias a 400		44000		27250
3 ^o justica de campo		236900		264150
Pagamento	264150			
Mai 7 1 Canoto Jujao	5000		5000	
12 1 " "	5000		10000	
16 Benzilico 1 de anz	2000		12000	
20 3 Canoto milles	18000		30000	
Junho 30 Parte medica	12500		42500	
4 ^o justica de campo		236900		194400
Pagamento	194400			
Julho 4 Benzilico 1 de anz	2000		2000	
19 2 K ^o carne	2000		4000	
23 2 " "	2000		6000	
Agosto 9 2 " "	2000		8000	
21 1 Chamado medico	10000		18000	
28 1 " "	10000		28000	
31 Parte medica	8000		36000	
3/4 Diarias a 4000		7000		29000
5 ^o justica de campo		236900		207900
Pagamento	207900			
Setembro 5 Benzilico 1 de anz	3000		2100	
25 1 machado amolado	1000		3000	
30 3/4 Diarias a 400		3000		000
Fr. 294	3000	3000	000	000

Juanes Pilon

DATA	DEBITO	CREDITO	SALDO	
			DEVEDOR	CRETOR
Novembro 16 1/2 @ caji	3000		3000	
30 8 Diarias a 400		32000		29000
Dezembro 14 Benzilico 1 de anz	2000		27000	
21 1/2 @ caji	3000		24000	
31 Parte medica	11000		13000	
20/4 Diarias a 400		81000		94000
1 ^o justica de campo		152100		246100
1936 Pagamento	246100			
Jan ^o 31 7 Canoto madeira	6000		6000	
12/2 Diarias a 400		10000		4000
Fev ^o 1 1 Canoto madeira	6000		2000	
8 Benzilico 1 de anz	2000		4000	
15 1/2 @ caji	3000		7000	
29 Parte medica	8000		15000	
2 Diarias a 400		8000		7000
2 ^o justica de campo		152100		145100
Pagamento	145100			
Março 28 1/2 @ caji	3000		3000	
31 1/4 Diarias a 400		5000		2000
1 " "		4000		6000
Abril 30 Parte medica	9000		3000	
8 Diarias a 400		32000		29000
3 ^o justica de campo		152100		181100
Pagamento	181100			
Mai 21 Benzilico 1 de anz	2000		2000	
7 1 Canoto milles	5000		7000	
Junho 22 Cons. medica	10000		17000	
27 Benzilico 1 de anz	2000		19000	
38 1/2 @ caji	3000		22000	
30 Parte medica	12500		34500	
4 ^o justica de campo		152100		117600
Pagamento	117600			
Julho 31 1 Diarias		4000		4000
Agosto 9 1/2 @ caji	3000		1000	
26 Benzilico 1 de anz	2000		9000	
31 Parte medica	8000			
5 Diarias a 400		20000		11000
3 Horas 400		500		11500
5 ^o justica de campo		152100		163900
Pagamento	163900			
Set. 26 1/2 @ caji	3000		3000	
30 1/4 Diarias a 400		7000		1000
2 Horas temer 400		800		4800
a Fr. 289	3000	7800		4800

João Jorge

DATA	DEBITO	CREDITO	SALDO	
			DEVEDOR	CRETOR
1931				
Novembro 16	3000		3000	
30	1500		4500	
Dezembro 31	11000		15500	
		110800		95300
1936				
Jan. 4	3000		3000	
Fev. 29	8000		11000	
	99800	110800		99800
Março 6	3000		3000	
18	10000		13000	
21	10000		23000	
31	10000		33000	
Abril 11	2000		35000	
18	3000		38000	
30	9000		47000	
		29000	18000	
	92800	110800		92800
Maio 2	5000		5000	
13	6000		11000	
23	3000		14000	
Junho 30	12500		26500	
	84800	110800		84300
Julho 19	2000		2000	
26	3000		5000	
Agosto 2	10000		15000	
31	8000		23000	
	93800	110800		93800
Setembro 13	3000		3000	
17	8000		11000	
22	18000		29000	
24	8000		37000	
30		3000	34000	
Outubro 12		300800		66800
31	13000		54800	
		9000	63800	
	174600	110800		174600

Manoel Francisco de Moraes

DATA	DEBITO	CREDITO	SALDO	
			DEVEDOR	CRETOR
1931				
Novembro 23	4800		4800	
	4000		5800	
	1800		7600	
30	2500		10100	
	1800		11900	
		118750		106350
		34400		141250
		4000		145250
	145250			
Dezembro 8	5000		5000	
14	1800		2800	
	3000		5800	
21	1800		7600	
	1000		8600	
28	1800		10400	
31	2500		12900	
	11000		23900	
		142500		118600
	118600			
1936				
Jan. 5	2000		2000	
	1800		3800	
	2700		6500	
	2700		9200	
	1500		10700	
	3500		14200	
		150000		136800
	300		136500	
	136500			
Fev. 1	1800		1800	
8	1800		3600	
	1000		4600	
	3000		7600	
	1000		8600	
	2000		10600	
	1800		12400	
	2000		14400	
	2500		16900	
	8000		24900	
	1800		26700	
		136500		109800
	109800			
Março 6	6000		6000	
14	1800		7800	
	7800		7800	

Domingos Laymann

DATA 1921	DEBITO	CREDITO	SALDO	
			DEVEDOR	CRETOR
Novembro 6 Da Fls. 32	13200		13200	
23 1/2 L ^o Zuba	2700		15900	
1/2 @ capi	3000		18900	
20 3 K ^o Carnu	3000		21900	
Reite	7500		29400	
Reiz	2500		31900	
10 L ^o Zuba	1800		33700	
23 1/2 Diarias a 4500		104600		70900
24 " " 5500 Eggain		11000		81900
22 " " 4500 "		99000		180900
24 " " 3000 Mpl		72000		252900
57 Faccos capi escolhido 800		25600		298500
122 K ^o " " 018		1600		300100
<u>Pagamento</u>	<u>300125</u>			
Dezembro 7 10 L ^o Zuba	1800		1800	
13 1/2 carne de leuba	6000		7800	
14 10 L ^o Zuba	1800		9600	
3 K ^o Carnu	3000		12600	
21 20 L ^o Zuba	3600		16200	
3 K ^o Carnu	3000		19200	
31 Reiz	2500		21700	
Reite	7750		29450	
Parte medica	11000		40450	
25 Diarias a 4500		112500		72000
25 " " " Eggain		112500		184500
25 " " 3500 Mpl		87500		272000
<u>Pagamento</u>	<u>272050</u>			
1922				
Jan: 4 3 K ^o Carnu	3000		3000	
15 L ^o Zuba	2700		5700	
11 10 " "	1800		7500	
1/2 @ capi	3000		10500	
18 10 L ^o Zuba	1800		12300	
25 3 K ^o Carnu	3000		15300	
15 L ^o Zuba	2700		18000	
31 Reiz	2500		20500	
Reite	7750		28250	
24 1/2 Diarias a 4500		111375		140000
24 " " " Eggain		108000		248000
1 " " 5500 "		5500		253500
25 " " 3500 Mpl		87500		341000
<u>Pagamento</u>	<u>284125</u>			
Feb: 8 10 L ^o Zuba	1800		1800	
15 20 " "	3600		5400	
Fls. 158	5400		5400	

Raphael Leme

DATA 1921	DEBITO	CREDITO	SALDO	
			DEVEDOR	CRETOR
Novembro 28 1 @ capi	6000		6000	
30 1/2 Diarias 4000		16000		42000
Dezembro 28 1 @ capi	24000		18000	
31 Parte medica	11000		7000	
9 Diarias a 4000		36000		43000
1 ^o justacaõ de culpa		230900		273900
<u>Pagamento</u>	<u>273900</u>			
Jan: 16 1 chamado medico	10000		10000	
19 1 " "	10000		20000	
31 3 Diarias a 4000		12000		8000
Fev: 27 Parte medica	8000		16000	
11 Diarias a 4000		44000		28500
2 ^o justacaõ de culpa		320900		358900
<u>Pagamento</u>	<u>358900</u>			
Março 31 2 Diarias a 4000		8000		8000
Abril 13 1 machado amolado	1000		7000	
30 Parte medica	9000		2000	
18 1/2 Diarias a 4000		74000		76000
3 ^o justacaõ de culpa		230900		306900
<u>Pagamento</u>	<u>306900</u>			
Mai 31 4 Diarias a 4000		16000		16000
Junho 30 Parte medica	12500		3500	
1 ^o justacaõ de culpa		230900		234400
<u>Pagamento</u>	<u>234400</u>			
Julho 19 3 1/2 Carne	3000		5000	
31 20 Diarias 4000		80000		77000
Agosto 31 1 @ capi	6000		71000	
Parte medica	8000		63000	
23 1/2 Diarias a 4000		94000		157000
2 Horas 500		800		157800
5 ^o justacaõ de culpa		230900		388700
<u>Pagamento</u>	<u>388700</u>			
Set. 19 11295 per capi que acou a 800		112950		112950
30 11 1/4 Diarias 4000		45000		157950
Out. 5 1 chamado medico	10000		147950	
12 196 per capi colhido a 900		176400		324350
27 4 @ adubo 28900	103600		220750	
31 1/2 @ capi	3000		217750	
Parte medica	12000		205750	
4 1/4 Diarias a 4000		17000		222750
6 ^o justacaõ de culpa		230900		453650
<u>Pagamento</u>	<u>453650</u>			

Octavio da Cunha

DATA	DEBITO	CREDITO	SALDO	
			DEVEDOR	CREADOR
1931 Novembro 27	1.500		1.500	
30		12.000		10.500
Dezembro 31		174.500		185.000
1932 Jan. 31	185.000			
	200.000		200.000	
	40.000		240.000	
		174.500	65.500	
Fev. 29	100.000		165.500	
Março 31	192.100		357.500	
		8.000	349.500	
Abril 30		54.000	295.500	
		174.500	121.000	
		174.500		53.500
	53.500			
Agosto 31		17.000		17.000
		174.500		191.500
	191.500			
Setembro 30		3.000		3.000
Out. 12		90.900		93.900
31		174.500		268.400
	25.900			242.500
	12.000			230.500
	280.500			

Alencão Baptista

DATA	DEBITO	CREDITO	SALDO	
			DEVEDOR	CREADOR
1931 Nov. 27	1.500		1.500	
Dezembro 31	11.000			12.500
		66.300		53.800
		86.900		140.700
1932 Jan. 31	140.700			
	8.000		8.000	
		64.700		56.700
		86.900		143.600
	143.600			
Abril 30		86.900		86.900
		86.900		
Junho 30		86.900		86.900
		86.900		
Agosto 31		86.900		86.900
		86.900		
Out. 31		86.900		86.900
1934 Fev. 28	14.000			14.000
		14.000		

Jose Louzo

DATA	DEBITO	CREDITO	SALDO	
			DEVENDOR	CRETOR
1935				
Novembro 29		1.500	1.500	
30		1125	375	
23		115.000		114.625
	Pagamento			114.625
Dezembro 31		18.000	18.000	
21		105.000		123.000
	Pagamento			123.000
1936				
Jan. 31		110.000		110.000
3		13.500		123.500
	Pagamento			123.500
Febr. 29		13.500		137.000
21		105.000		118.500
	Pagamento			118.500
Março 31		30375		121.625
18/4		91250		121.625
	Pagamento			121.625
Abril 30		13500		117.250
20/4		103750		117.250
	Pagamento			117.250
Mai 31		125.000		125.400
1		400		125.400
	Pagamento			125.400
Junho 30		115.000		115.000
12		200		115.200
	Pagamento			115.200
Julho 31		143.000		143.000
3/4		3750		146750
1		400		147150
	Pagamento			147150
Agosto 31		6250		
21/4		119625		126475
1/2		600		127075
Dez 14		1250		127725
	Pagamento			127725
Setembro 30		60.500		60.900
1		400		60.900
	Pagamento			60.900

Joaquim dos Santos

DATA	DEBITO	CREDITO	SALDO	
			DEVENDOR	CRETOR
1935				
Novembro 29		1.500	1.500	
30		104.650		103.125
	Pagamento			103.125
Dezembro 21		108.000		108.000
1936				
Jan. 31		111.375		111.375
	Pagamento			111.375
Febr. 29		104.625		104.625
	Pagamento			104.625
Março 31		110.250		110.250
	Pagamento			110.250
Abril 30		105.750		105.750
	Pagamento			105.750
Mai 31		108.000		108.000
	Pagamento			108.000
Junho 30		103.500		103.500
4		1.600		105.100
	Pagamento			105.100
Julho 31		123.750		123.750
4/2		1.800		125.550
	Pagamento			125.550
Agosto 31		118.750		121.150
6		2400		121.150
	Pagamento			121.150
Set. 30		57.500		58.500
2/2		1.000		58.500
	Pagamento			58.500

Felicio Lampira

DATA	DEBITO	CREDITO	SALDO	
			DEVEDOR	CREADOR
1937 Novembro 29	1.500		1.500	
30		104.625		103.125
	103.125			
Dezembro 28	12.000		12.000	
		12.000		000
31		112.500		112.500
1936	112.500			
Jan. 31		111.375		111.375
	111.375			
Fev. 29		100.125		100.125
	100.125			
Marco 31		110.250		110.250
		110.250		
Abril 30		105.750		105.750
	105.750			

Jose Ferraz

DATA	DEBITO	CREDITO	SALDO	
			DEVEDOR	CREADOR
1937 Novembro 29	1.500		1.500	
30		104.625		103.125
	103.125			
Dezembro 31		112.500		112.500
1936	112.500			
Jan. 31		111.375		111.375
	111.375			
fev. 29		65.250		65.250
	65.250			

Yungo Jacocina

DATA	DEBITO	CREDITO	SALDO	
			DEVENDOR	CRETOR
1935				
Novembro 30	1500		1500	
		16000		14500
Dezembro 7	24000		9500	
	4000		13500	
31	11000		24500	
		30000		5000
	4000		8500	
		213500	213000	
	000		213000	
1936				
Jan: 18	2000		2000	
31		4000		2000
Fev: 29	8000		6000	
		4000	2000	
		213500	211500	
Março 1	10000		10000	
6	4000		14000	
30	3000		17000	
31		6000	11000	
Abril 30	9000		20000	
		20000	00000	
	213500	213500	213500	
Mai 9	10000		10000	
16	2000		12000	
23	2000		14000	
Junho 8	10000		24000	
19	10000		34000	
20	3000		37000	
23	7500		44500	
27	2000		46500	
30	12500		59000	
		213500	154500	
Julho 11	10000		10000	
31		4000	6000	
Agosto 31	8000		14000	
		10000	4000	
		800	3200	
		213500	210300	

Argemiro Scholim

DATA	DEBITO	CREDITO	SALDO	
			DEVENDOR	CRETOR
1935				
Novembro 30	1500		1500	
	2000		3500	
Dezembro 31	11000		14500	
		12000	2500	
		172300	169800	
1936				
Jan: 31		4000		4000
Fev: 1	2000		2000	
29	8000		6000	
		4000	2000	
		172300	170300	
Março 3	6000		6000	
11	2000		8000	
18	3000		11000	
25	2000		13000	
30	7000		20000	
		62000	40000	
		2000	42000	
		172300	214300	
Junho 6	2000		2000	
28	3000		5000	
	2000		7000	
30	12500		19500	
		172300	152800	
Julho 19	2000		2000	
29	2000		4000	
31		4000	0000	
Agosto 12	1000		1000	
31	8000		9000	
		20000	11000	
		1600	12600	
		172300	184900	
Setembro 27	10000		10000	
30		9000	1000	
Out 3	2500		2500	
		210600	184600	
	20000		164600	
		172300	336900	
	15200		321700	
	721700			

Jose Luiz da Silva

DATA	DEBITO	CREDITO	SALDO	
			DEVEDOR	CREADOR
1935				
Nov. 30	1500		1500	
Dez. 14	3000		4500	
31	11000		15500	
		114500		9900
1936				
Jan. 11	2000		2000	
18	2000		4000	
28	2000		6000	
31		58500		52500
Fev. 1	2000		50500	
8	3000		47500	
	2000		45500	
15	2000		43500	
22	2000		41500	
28	20000		21500	
29	2000		19500	
	8000		11500	
	12000		500	
		28000		27500
		3500		31000
		114500		145500
	145500			
Mar. 4	50000		50000	
6	2000		52000	
14	2000		54000	
21	2000		56000	
28	3000		59000	
	2000		61000	
Abil 4	6000		67000	
	2000		69000	
11	4000		73000	
18	2000		75000	
25	1800		76800	
	2000		78800	
30	9000		87800	
		4000		83800
		114500		30700
	30700			
Mai 2	2000		2000	
9	2000		4000	
16	2000		6000	
23	3000		9000	
	2000		11000	
	11000		11000	

Francisco dos Santos

DATA	DEBITO	CREDITO	SALDO	
			DEVEDOR	CREADOR
1935				
Nov. 23	46500		46500	
30	1000		47500	
	4500		52000	
	2500		54500	
		150000		125500
		1600		127100
	127600			
Dez. 6	6000		6000	
7	2700		8700	
	3000		11700	
14	900		12600	
	1000		13600	
21	2700		16300	
	3000		19300	
	4000		23300	
28	4000		27300	
31	2500		29800	
	4650		34450	
	11000		45450	
		192500		153050
	153050			
1936				
Jan. 4	1000		1000	
11	1000		2000	
	3600		5600	
	3000		8600	
18	1000		9600	
25	2000		11600	
	1800		13400	
31	2500		15900	
	5400		21300	
		180000		153700
	153700			
Fev. 1	3000		3000	
8	3600		6600	
	2000		8600	
22	2000		10600	
	3000		13600	
29	4350		17950	
	2500		20450	
	8000		28450	
	900		29350	
		175000		145650
	145650			

Constantino Julio

DATA	DEBITO	CREDITO	SALDO	
			DEVENDOR	CRETOR
1935				
Novembro 23	Da Jm. 17		15400	15400
30	Luz		5000	20400
	5 L ^o Zubi		900	21300
	23 Diarias a 4500 Maceja	103500		82200
	<u>Pagamentos</u>		82200	
Dezembro 7	10 litros Zubi		1800	1800
	1/2 @ Capi		3200	4800
	2 K ^o Carnu		2000	6800
14	5 L ^o Zubi		900	7700
	3 K ^o Carnu		3000	10700
21	5 L ^o Zubi		900	11600
28	10 " "		1800	13400
31	Luz		5000	18400
	Parte medica		11000	29400
	25 Diarias a 4500 Maceja	112500		83100
	<u>Pagamentos</u>		83100	
1936				
Janv 4	2 K ^o Carnu		2000	2000
	10 L ^o Zubi		1800	3800
11	5 " "		900	4700
18	5 " "		900	5600
	2 K ^o Carnu		2000	7600
25	10 L ^o Zubi		1800	9400
31	Luz		5000	14400
	25 Diarias a 4500 Maceja	112500		98100
	<u>Pagamentos</u>		98100	
Feb 8	5 L ^o Zubi		900	900
	2 K ^o Carnu		2000	2900
15	5 L ^o Zubi		900	3800
22	1/2 @ Capi		3000	6800
	10 L ^o Zubi		1800	8600
29	Luz		5000	13600
	Parte medica		8000	21600
	5 L ^o Zubi		900	22500
	23 1/2 Diarias a 4500	105750		83250
	<u>Pagamentos</u>		83250	
Març 9	1 Lampada		3000	3000
	5 L ^o Zubi		900	3900
	2 K ^o Carnu		2000	5900
14	10 L ^o Zubi		1800	7700
19	1 Camisa Leuca		6000	13700
23	1 Lampada		1800	15500
	5 L ^o Zubi		900	16400
	2 K ^o Carnu		2000	18400
	fls. 176		18400	18400

Mamuel Gomes Aguiar

DATA	DEBITO	CREDITO	SALDO	
			DEVENDOR	CRETOR
1935				
Nov. 30	Da Jm. 26	1204425-	646900	557525-
	Ordenado Octaviano		25000	532525-
	" Antonio		50000	482525-
	" "		140000	342525-
	62 Facets capi escolhido 800		49600	293525-
	368 K ^o " " 013		4800	288725-
	Digressao para Zubi		300	289025-
	" " mais		000	289425-
Dez. 7	10 litros Zubi		1800	290225-
	Consulta Dr. Wadman 400		10000	300225-
15	1 chamado uncin		10000	310225-
	Diubois adiantado		115000	425225-
	" cutacao capi		20000	445225-
	10 litros Zubi		1800	447025-
	2 K ^o Carnu		2000	449025-
21	10 L ^o Zubi		1800	450825-
28	10 " "		1800	452625-
	1 K ^o Carnu		1000	453625-
31	Luz		2500	456125-
	Parte medica		14000	462125-
	Ordenado Octaviano	25000		442125-
	" Antonio	50000		392125-
	" "	140000		252125-
1936				
Janv 3	1 Caderneta		1500	253625-
7	Pharmacia Central		16000	269625-
	10 L ^o Zubi		1800	271425-
11	1 cabo machado e uncinado		3000	274425-
	1 K ^o Carnu		1000	275425-
11	10 L ^o Zubi		1800	277225-
19	Diubois		150000	427225-
	10 L ^o Zubi		1800	429025-
25	2 K ^o Carnu		2000	431025-
	10 L ^o Zubi		1800	432825-
31	Luz		2500	435325-
	Ordenado Octaviano	25000		410325-
	" Antonio	50000		360325-
	" "	140000		220325-
Feb 1	10 L ^o Zubi		1800	222125-
	1/2 @ Capi		3000	225125-
8	10 L ^o Zubi		1800	226925-
	2 K ^o Carnu		2000	228925-
15	Phar. Central		30000	258925-
16	Diubois		150000	408925-
	fls. 155		1753225-	1346300

Leopoldo Gomes de Pinho

DATA	DEBITO	CREDITO	SALDO	
			DEVEDOR	CRETOR
1931				
Novembro 30	1/2 @ caji	5000	5000	
	2 Diarias 4000	8000		5000
Dezembro 19	1 Cons. Dr. Wardenma	10000	5000	
31	Parte medica	11000	16000	
	11 Diarias a 4000	44000		38000
	3º justaca de culpa	188750		216750
1932	Pagamento	216750		
Jan 31	4 Diarias 4000	16000	16000	
Feve 5	1 Chamado medico	10000		6000
27	Parte medica	8000	2000	
	4 Diarias a 4000	16000		14000
	2º justaca de culpa	188750		202750
	Pagamento	202750		
Março 27	1 Chamado medico	10000	10000	
31	2 Diarias a 4000	8000	2000	
Abril 11	Recepcao 1 fe ang	2000	4000	
30	Parte medica	9000	13000	
	11/4 Diarias a 4000	45000		32000
	3º justaca de culpa	188750		230750
	Pagamento	230750		
Junho 27	Recepcao 1 fe ang	2000	2000	
30	Parte medica	12500	14500	
	2 Diarias a 4000	8000	6500	
	4º justaca de culpa	188750		182250
	Pagamento	182250		
Julho 4	Concerto Semi-tooly	15000	15000	
12	1/2 @ caji	3000	18000	
Agosto 31	Parte medica	8000	26000	
	1/2 Diaria 4000	2000	24000	
	5º justaca de culpa	188750		164750
	Pagamento	164750		
Set. 1	Concerto Semi-tooly	10000	10000	
12	Bunq 1 fe ang	2000	12000	
Out. 12	144 alq. caji, coludo 700		129600	117400
31	Parte medica	12000		105600
	1 Diaria	4000		109600
	6º justaca de culpa	188750		298350
	Pagamento	298350		
Nov. 6	Cons. Dr. Wardenma	10000	10000	
	1/2 @ caji	3000	13000	
28	Cons. Dr. Wardenma	10000	23000	
Dez 18	" " "	10000	33000	
31	Parte medica	12000	45000	
	7º 350	45000		45000

Victorino Melosi

DATA	DEBITO	CREDITO	SALDO	
			DEVEDOR	CRETOR
1931				
Nov 30	Luq	2500	2500	
	1 caderneta	1500		4000
	2 1/2 Diarias a 4000		105750	101750
	Pagamento	101750		
Dez 31	Luq	2500	2500	
	Parte medica	11000		13500
	25 Diarias a 4500		112500	99000
	Pagamento	99000		
1932				
Jan 11	2 1/2 Carne	2000	2000	
25	1/2 @ caji	3000		5000
31	Luq	2500		7500
	24 1/4 Diarias a 4500		111375	103875
	Pagamento	103875		
Feve 27	Luq	2500	2500	
	Parte medica	8000		10500
	22 Diarias a 4500		99000	88500
	Pagamento	88500		
Março 31	Luq	2500	2500	
	24 1/2 Diarias a 4500		110250	107750
	Pagamento	107750		
Abril 18	1/2 @ caji	3000	3000	
30	Luq	2500		5500
	Parte medica	9000		14500
	23 Diarias a 4500		103500	89000
	Pagamento	89000		
Maio 23	10 Ultra julia	1800	1800	
31	10 " "	1800		3600
	Luq	2500		6100
	24 1/2 Diarias a 4500		110250	104150
	Pagamento	104150		
Junho 6	10 Ultra julia	1800	1800	
14	10 " "	1800		3600
21	10 " "	1800		5400
28	10 " "	1800		7200
30	Luq	2500		9700
	Parte medica	12500		22200
	19 Diarias a 4500		85500	63300
	6 1/2 Horas terrain 400		2600	65900
	Pagamento	65900		
Julho 19	1 @ caji	6000	6000	
27	2 1/2 Carne	3000		9000
3	Luq	2500		10500
31	10 Ultra julia	1800		12300
	a fls. 132	12300		12300

Santo Lamer

DATA	DEBITO	CREDITO	SALDO	
			DEVEDOR	CREADOR
1935				
Novembro 20 25 Diarias 4000		100000	100000	
Dezembro 7 2 @ capi	12000		88000	
31 Parte medica	11000		99000	
23 Diarias a 4000		92000	191000	
1º justica de campo		293500	484500	
Despesas	22000		462500	
Pagamento	143500			
1936				
Jan 15 Oniceto, carro, e outros	12000		12000	
31 1/2 Diarias 4000		70000	58000	
Fev 27 Parte medica	8000		50000	
22 3/4 Diarias a 4000		91000	141000	
2º justica de campo		293500	434500	
Pagamento	434500			
1937				
Março 16 1 machado medico	10000		10000	
22 1 " " "	10000		20000	
31 1/6 Diarias a 4000		66000	46000	
Abril 20 Medicinas	2500		43500	
25 1 Gacaco	8000		35500	
1/2 @ capi	3000		32500	
1/2 " "	3000		29500	
30 Parte medica	9000		20500	
26 1/2 Diarias a 4000		106000	126500	
3º justica de campo		293500	420000	
Despesas e outros	20500		399500	
Externo		20500	420000	
Pagamento	420000			
1938				
Mai 2 Beneficio 1 de anq	2000		2000	
22 2 Carroto medico	12000		14000	
25 1 " " "	6000		20000	
Junho 30 Parte medica	12500		32500	
4º justica de campo		293500	261000	
Pagamento	261000			
1939				
Julho 1 @ capi	6000		6000	
19 2 K- Carne	2000		8000	
29 2 " " "	2000		10000	
31 15 Diarias a 4000 Reals		60000	50000	
Agosto 1 2 machados batido	2500		47500	
31 Parte medica	8000		39500	
4 1/4 Diarias a 4000		17000	56500	
23 " " " Reals		92000	148500	
5º justica de campo		293500	442000	
Pagamento	442000			

Fernando Lamer

DATA	DEBITO	CREDITO	SALDO	
			DEVEDOR	CREADOR
1937				
Nov. 30 3 Diarias 4000		12000		12000
Dezembro 14 3 K- Carne	3000			9000
31 Beneficio 1 de anq	2000			7000
28 1/2 Gacaco capi	12000		5000	
31 Parte medica	11000		16000	
9 1/2 Diarias a 4000		38000		22000
1º justica de campo		109000		131000
Pagamento	131000			
1938				
Fev 27 Parte medica	8000		8000	
6 3/4 Diarias a 4000		27000		19000
2º justica de campo		109000		128000
Pagamento	128000			
1939				
Março 6 Beneficio 1 de anq	2000		2000	
31 4 3/4 Diarias a 4000		19000		17000
Abril 30 Parte medica	9000		8000	
10 Diarias a 4000		40000		48000
3º justica de campo		109000		157000
Pagamento	157000			
1940				
Junho 30 Parte medica	12500		12500	
4º justica de campo		109000		96500
Pagamento	96500			
1941				
Julho 19 2 K- Carne	2000		2000	
29 2 " " "	2000		4000	
Agosto 31 Parte medica	8000		12000	
2 1/2 Diarias a 4000		10000		2000
5º justica de campo		109000		107000
Pagamento	107000			
1942				
Setembro 30 3/4 Diarias a 4000		3000		3000
Outubro 12 119 capi capi comido a 900		107100		110100
31 Parte medica	20000			90100
6º justica de campo		109000		199100
Pagamento	199100			
1943				
Dez 28 3/8 aluguel campo roçado a 80%		166600		166600
1499 lajeiras capidas a .150		224850		391450
3526 " " a 080		202080		593530
2324 per de capi por pedis a 80%		185680		779310
1944				
Março 31 Pagamento	779310			9200
31 tranq. a fl. 254	9200			

Angelino Cerchiaro

DATA	DEBITO	CREDITO	SALDO	
			DEVEDOR	CRETOR
1935				
Novembro 20		8000		8000
Dezembro 31	11000	16000	3000	13000
		110300		123300
1936				
Jan. 29	8000		8000	
	102300	110300		102300
Março 31		20000		20000
Abril 30	9000	40000		11000
		110300		161300
Junho 30	12500		12500	
	97700	110300		97700
Julho 19	2000		2000	
Agosto 31	8000		10000	
	100300	110300		100300
Outubro 12		51300		51300
17	4500			46800
31	12000			34800
		110300		145000
Dez. 31	12000		12000	
		8000	4000	
	156800	160800		156800
1934				
Jan. 31		6000		6000
Fev. 28	12000		6000	
		4000	2000	
	158800	160800		158800
Março 29	4000		4000	
31		8000		4000
Abril 30	12000		8000	
	152800	160800		152800
30	152800			165760
	165760			
Mai 14		84960		84960
Junho 30	12000			72960
	233760	160800		233760

480

Camillo Franco Garcia

DATA	DEBITO	CREDITO	SALDO	
			DEVEDOR	CRETOR
1935				
Novembro 20		5000		5000
Dezembro 31	11000	20000	6000	14000
		134550		148550
1936				
Jan. 18	3000		3000	
25	2000		5000	
31		10000		5000
Fev. 15	5000			000
27	8000		8000	
		16000		8000
	142550	134550		742550
Março 31		7000		9000
Abril 11	2000			7000
25	3000			4000
30	9000		5000	
		46000		41000
	140550	134550		175550
Mai 31		14000		14000
Junho 6	10000			4000
30	12500		8000	
		134550		126050
Julho 19	3000		5000	
31		4000		1000
Agosto 1	2000		1000	
31	8000		9000	
		1000	8000	
	126550	134550		126550
Setembro 19	25000		25000	
Outubro 12		130520		105500
17	3000			102500
31	12000			90500
		134550		225050
Nov. 14	2000		2000	
	6000		8000	
Dez. 26	3000		11000	
31	12000		23000	
	23000	1000		22000

o fl. 351

Ernesto Gatti

DATA	DEBITO	CREDITO	SALDO	
			DEVEDOR	CREADOR
Novembro 30		51.000	51.000	
Dez. 14	6.000		45.000	
31	11.000		34.000	
		87.000	121.000	
		163.975	284.975	
1936	284.975			
Jan. 27	5.000		5.000	
31		84.000	49.000	
Fev. 29	8.000		41.000	
	1.800		39.200	
		56.000	95.200	
		163.975	259.175	
	259.175			
Março 14	6.000		6.000	
20	10.000		16.000	
30	6.000		22.000	
31		51.000	29.000	
Abril 11	2.000		27.000	
30	9.000		18.000	
		64.000	82.000	
		163.975	245.975	
	245.975			
Mai 2	3.000		4.000	
20	5.000		8.000	
22	5.000		13.000	
31		32.000	19.000	
Junho 6	6.000		13.000	
25	10.000		3.000	
30	12.500		9.500	
		27.000	36.500	
		8.000	37.300	
		163.975	201.275	
	19.000		182.275	
	182.275			
Julho 12	10.000		40.000	
31		66.000	56.000	
Agosto 15	6.000		50.000	
31	1.400		48.600	
	8.000		40.600	
		52.000	122.600	
		400	123.000	
		163.975	286.975	
	286.975			

Andre Cerchiari

DATA	DEBITO	CREDITO	SALDO	
			DEVEDOR	CREADOR
Novembro 30		32.000		32.000
Dezembro 27	10.000		22.000	
30	10.000		12.000	
31	11.000		1.000	
		35.000	36.000	
		147.300	183.300	
	183.300			
1936				
Jan. 31		6.000		6.000
Fev. 29	8.000		2.000	
		22.000	20.000	
		147.300	167.300	
	167.300			
Abril 30	9.000		9.000	
		14.000	5.000	
		147.300	152.300	
	152.300			
Mai 28	10.000		10.000	
31		4.000	6.000	
Junho 30	12.500		18.500	
		147.300	128.800	
	128.800			
Julho 29	10.000		10.000	
Agosto 31	8.000		18.000	
		22.000	4.000	
		147.300	151.300	
	151.300			
Setembro 7	10.000		10.000	
14	10.000		2.000	
17	1.400		2.400	
20		13.000	8.400	
Out. 12		153.900	145.500	
31	12.000		133.500	
		8.000	141.500	
		147.300	288.800	
	288.800			
Nov. 30		18.000		18.000
		400		18.400
Dez. 31	13.000		6.400	
		196.400	202.800	
	202.800			
1937				
Jan. 19	10.000		10.000	
30	4.000		14.000	
Fev. 29	12.000		26.000	
	26.000		26.000	

transp. p. 388

Rogério Jaccarima

DATA	DEBITO	CREDITO	SALDO	
			DEVEDOR	CREADOR
Dezembro 7- 1935	Benefício 1 fe anz	2000		2000
31	Parte medica	11000		13000
	1º prestação de compra		140300	127300
	Pagamento	127300		
1936				
Jan 28	Parte medica	8000		8000
27	Benefício 1 fe anz	2000		10000
	2º prestação de compra		140300	130300
	Pagamento	130300		
Abril 30	Parte medica	9000		9000
	3º prestação de compra		140300	131300
	Pagamento	131300		
Mai 7	1 Carute milles	5000		5000
Junho 20	Benefício 1 fe anz	2000		7000
30	Parte medica	12500		19500
	4º prestação de compra		140300	120800
	Pagamento	120800		
Agosto 2	1/2 @ café	3000		3000
31	Parte medica	8000		11000
	5º prestação de compra		140300	127300
	Pagamento	127300		
Setembro 28	Benefício 1 fe anz	2000		2000
Out. 13	256 pães cozidos 900		230400	228400
17	2 sacos de arroz	1000		227400
31	Parte medica	12000		215400
	6º prestação de compra		140300	355700
	Pagamento	355700		
Nov. 28	1/2 @ café	3000		3000
Dez. 18	Benefício 1 fe anz	2000		5000
27	1 litro de arado batido	2000		7000
31	Parte medica	12000		19000
	1º prestação de compra		173600	154600
1937				
Jan 6	1/2 @ de café	4000		4000
8	1 chamado medico	10000		14000
22	2 kg de carne a 1.200	2400		16400
28	Parte medica	13000		28400
	2º prestação compra		173600	145200
	Saldo recuado	145200		
Març 2	Benefício 1 parte arroz	3000		3000
10	1 Chamado Dr. Sebastião	10000		12000
	1/2 @ de café	4000		16000
14	maduro	2000		18000
30	371 pis café coroados a 800		39680	11680
	Seguro fr. 408	18000	39680	11680

Yosé Gomes de Pinho

DATA	DEBITO	CREDITO	SALDO	
			DEVEDOR	CREADOR
Nov. 30 1937	ordenado		130000	130000
Dezembro 31	Parte medica	11000		119000
	ordenado		130000	249000
	1º prestação de compra		83300	332300
	Pagamento	332300		
1938				
Jan. 11	25 kg feijão	4500		4500
25	Maduro	7000		11500
	30 litros feijão	5400		16900
	ordenado		130000	113100
Fev. 27	Parte medica	8000		105100
	ordenado		130000	235100
	2º prestação de compra		83300	318400
	Pagamento	318400		
Março 14	40 kg feijão	7200		7200
28	2 kg carne	2000		9200
31	ordenado		130000	120800
Abril 15	1 chamado medico	10000		110800
30	Parte medica	9000		101800
	ordenado		130000	231800
	3º prestação de compra		83300	315100
	Pagamento	315100		
Mai 22	3 Carute milles	15000		15000
	" medica	5000		20000
31	ordenado		130000	110000
Junho 31	partido de madeira	8000		102000
30	Parte medica	12500		114500
	ordenado		130000	244500
	4º prestação de compra		83300	327800
	Diquim, uns calento	25000		302800
	Pagamento	302800		
Julho 31	ordenado		130000	130000
Agosto 9	5 kg carne	5000		125000
31	Parte medica	8000		117000
	ordenado		130000	247000
	5º prestação de compra		83300	330300
	Pagamento	330300		
Setembro 30	ordenado		130000	130000
Out. 17	1/2 @ café	3000		127000
23	1 pagamento	7000		120000
	Carute	5000		115000
31	Parte medica	12000		103000
	ordenado		130000	233000
	1 carpideira (Anat. 1907 Jul. 200)	147000		86000
	fl. 213	174000	260000	86000

Camilo Zolochia

DATA	DEBITO	CREDITO	SALDO	
			DEVEDOR	CRETOR
1935				
Dezembro 7	10 litros Zubi	1800	1800	
	1 K. carne	1000	2800	
12	1 Chamado medico	10000	12800	
14	"	10000	22800	
	1/2 K. Zubi	2700	25500	
	1/2 @ coji	3000	28500	
	1 K. carne	1000	29500	
20	1 Chamado medico	10000	39500	
31	Ruz	2500	42000	
	Parte medica	11000	53000	
	Rute	2900	55900	
	1 1/2 Diarias a 700			80500
	Pagamento	24600		24600

Victorio Melosi

DATA	DEBITO	CREDITO	DEVEDOR	CRETOR
1936				
Julho 31	Da fls. 120	12300	12300	
	Parte medica	5000	17300	
	26 1/2 Diarias a 5000		133500	
	3 Horas a 400		1200	116400
	Fitas Zebros do quintal			96400
	de sua casa que queiram	20000		
	Pagamento	96400		

Luiz Felix

DATA	DEBITO	CREDITO	SALDO	
			DEVEDOR	CRETOR
1935				
Dez. 23	1 Lampada	2500	2500	
30	1 Cadrueta	1500	4000	
	2 K. carne	2000	6000	
	Ruz	1300	7300	
	1 Diaria a 5000			5000
	4 " " 4500			18000
1936	Pagamento	15700		15700
Jan. 4	2 K. carne	2000	2000	
10	1 carne leuda	6000	8000	
18	2 K. carne	2000	10000	
31	Ruz	2500	12500	
	20 Diarias a 500			100000
	4 " " 4500			18000
	Pagamento	105500		105500
Fev. 8	2 K. carne	2000	2000	
15	1/2 @ coji	3000	5000	
27	3 K. carne	3000	8000	
	Ruz	2500	10500	
	Parte medica	8000	18500	
	3 Diarias a 4500			13500
	20 " " 5000			100000
	Pagamento	95000		95000
Mar. 14	2 K. carne	2000	2000	
22	10 K. Zubi	1800	3800	
31	Ruz	2500	6300	
	5 Diarias a 4500			22500
	18 1/4 " " 5000			91250
	Pagamento	107450		107450
Abril 4	2 K. carne	2000	2000	
18	5 K. Zubi	900	2900	
	2 K. carne	2000	4900	
30	Ruz	2500	7400	
	Parte medica	900	16400	
	1 Diaria a 4500			4500
	21 3/4 " " 5000			108750
	Pagamento	96850		96850
Mais 2	2 K. carne	2000	2000	
9	5 K. Zubi	900	2900	
	1/2 @ coji	3000	5900	
11	1 carne leuda	6000	11900	
16	2 K. carne	2000	13900	
25	2 " "	2000	15900	
31	2 " "	2000	17900	
	a fls. 213	17900	17900	

Cezario Damasci

DATA	DEBITO	CREDITO	SALDO	
			DEVEDOR	CREADOR
1935				
Dezembro 21 Da Jls. 4	4000		4000	
28 1/2 @ caji	3000		7000	
2 Ki carne	2000		9000	
31 Parte medica	11000		9000	
4 Ovarios a 400		16000	74000	
2ª justica de carpa		236100		163100
1936				
Jan 2 Pagamento	163100			
2 Benzina 1 fe anz	2000		2000	
4 2 Ki carne	2000		4000	
11 2 " "	2000		6000	
1/2 @ caji	3000		9000	
18 Benzina 1 fe anz	2000		11000	
23 Pomato flexo molu	6000		17000	
2 Ki carne	2000		19000	
25 Benzina 1 fe anz	2000		21000	
25 2 Ki carne	2000		23000	
1/2 @ caji	3000		26000	
31 1 Ovario		4000	22000	
1936				
Fev 1 2 Ki carne	2000		24000	
7 1 chamado medico	10000		34000	
11 1 " "	10000		44000	
1/2 @ caji	3000		47000	
2 Ki carne	2000		49000	
15 2 " "	2000		51000	
22 10 " "	10000		61000	
29 2 " "	2000		63000	
Parte medica	8000		71000	
1/2 @ caji	3000		74000	
1 Ovario 400		4000	70000	
2ª justica de carpa		336100		166100
1936				
Mar 6 Pagamento	166100			
6 1/2 @ caji	3000		3000	
2 Ki carne	2000		5000	
14 1/2 @ caji	3000		8000	
2 Ki carne	2000		10000	
21 2 " "	2000		12000	
28 1/2 @ caji	3000		15000	
1/2 " "	3000		18000	
2 Ki carne	2000		20000	
31 1 Ovario a 400		4000	16000	
1936				
Abri 4 2 Ki carne	2000		18000	
11 4 " "	4000		22000	
18 2 " "	2000		24000	
a Jls. 187	28000	4000	24000	

Emido Zurato

DATA	DEBITO	CREDITO	SALDO	
			DEVEDOR	CREADOR
1935				
Dezembro 14 Da Jls. 37	88650	12000	76650	
28 3 Ki carne	3000		79650	
31 Luz	5000		84650	
Leite	7750		92400	
Parte medica	11000		103400	
7/2 Ovarios a 400		30000	73400	
2ª justica de carpa		336400		263000
1936				
Jan 4 Pagamento	263000			
4 3 Ki carne	3000		3000	
11 Benzina 1 fe anz	2000		5000	
31 Leite	7750		12750	
1936				
Fev 8 1 Ovario		4000	8750	
8 Benzina 1 fe anz	2000		10750	
15 1 @ caji	6000		16750	
3 Ki carne	3000		19750	
29 3 " "	3000		22750	
Leite	7250		30000	
Luz	5000		35000	
Parte medica	8000		43000	
Pomato ferro coalhado	1000		44000	
14/4 Ovarios a 400		57000	13000	
2ª justica de carpa		336400		349400
1936				
Mar 6 Pagamento	349400			
6 3 Ki carne	3000		3000	
14 Benzina 1 fe anz	2000		5000	
3 Ki carne	3000		8000	
21 3 " "	3000		11000	
31 Leite	7750		18750	
6/2 Ovarios a 400		26000	7250	
1936				
Abri 8 Benzina 1 fe anz	2000		5250	
24 Pom. enxada	1000		6250	
30 Leite	3750		2000	
Luz	5000		4500	
Parte medica	9000		13500	
10/2 Ovarios a 400		12000	25500	
3ª justica de carpa		336400		361900
1936				
Mai 2 Pagamento	361900			
2 Pomato Ypanoco	32000		32000	
9 Benzina 1 fe anz	2000		34000	
1 @ caji	6000		40000	
31 2/2 Ovarios a 400		10000	30000	
1936				
Jun 6 Benzina 1 fe anz	2000		32000	
30 Luz	5000		37000	
a Jls. 234	47000	10000	37000	

João Gatti

DATA	DEBITO	CREDITO	SALDO	
			DEVEDOR	CREDOR
1935				
Dezembro 13	Da fls 10	16000	16200	
31	Parte medica		22200	
	11 3/4 Diarias a 400	47000		19800
	5º justacaõ de culpa	174650		194450
	Pagamento			
1936				
Jan 31	1 Diaria 500	4000		4000
Fev 1	1/2 @ cap			1000
22	Manuais		1500	
26	1 caneta medica		7500	
27	Parte medica		15500	
	1 Diaria	4000	11500	
	5º justacaõ de culpa	174650		163150
	Pagamento			
Março 6	40 litros Zubá	7200	7200	
Abril 4	40 " "	7200	14400	
	(Externo 20 de Zubá)		3600	10800
11	2 K. carne	2000	12800	
30	Parte medica	9000	21800	
	8 Diarias a 400	32000		10200
	5º justacaõ de culpa	174650		184850
	Pagamento			
Mai 22	1 Caneta medica	5000	5000	
Junho 6	1 @ cap	6000	11000	
21	2 K. carne	2000	13000	
30	Parte medica	12500	25500	
	4º justacaõ de culpa	174650		149150
	Pagamento			
Julho 19	2 K. carne	2000	2000	
28	2 " "	2000	4000	
Agosto 31	Parte medica	8000	12000	
	2 1/2 Diarias a 400	10000	2000	
	5º justacaõ de culpa	174650		172650
	Pagamento			
Out. 3	2 K. carne	2000	2000	
12	97 agr. cap. cobrindo 900		87300	84900
31	Parte medica	20000		64900
	6º justacaõ de culpa	174650		239500
	Pagamento			
		239500		

Fernando Dora

DATA	DEBITO	CREDITO	SALDO	
			DEVEDOR	CREDOR
1935				
Dezembro 31	Da fls 45		32850	32850
	Parte medica	41000		43850
	24 3/4 Diarias a 900			222750
	Pagamento		178900	
1936				
Jan 2	2 K. carne		2000	2000
10	10 L. Zubá		1800	3800
	1/2 @ cap		3000	6800
12	Dinheiro		100000	106800
10	10 L. Zubá		1800	108600
18	10 " "		1800	110400
28	1 caneta medica		6000	116400
	5 L. Zubá		900	117300
31	Leite		2500	119800
	Leite		4650	124450
	24 3/4 Diarias a 900			222750
	Pagamento		98300	
Fev 1	1 chamado medico		10000	10000
	1 K. carne		1000	11000
8	10 L. Zubá		1800	12800
16	Dinheiro		250000	262800
22	1 K. carne		1000	263800
27	Leite		4350	268150
	Leite		2500	270650
	Parte medica		8000	278650
	23 Diarias a 900			207000
	Pagamento		71650	
Março 6	10 litros Zubá		1800	1800
	1 K. carne		1000	2800
14	10 L. Zubá		1800	4600
22	Dinheiro		140000	144600
	7 debito de reveren.		71650	216250
	1 K. carne		1000	217250
28	10 L. Zubá		1800	219050
31	Leite		3500	222550
	Leite		4650	227200
	25 1/4 Diarias a 900			227200
	Pagamento		1050	
Abril 4	10 L. Zubá		1800	1800
11	10 " "		1800	3600
19	Dinheiro		150000	153600
	10 litros Zubá		1800	155400
25	10 " "		1800	157200
10	" " "		1800	159000
	a fls 189		159000	159000

Luzaro de Almeida

DATA	DEBITO	CREDITO	SALDO	
			DEVENDOR	CREADOR
1923				
Dezembro 31	1 Lançada	2.500	2.500	
Jan: 4	2 K. carne	2.000	4.500	
11	2 " "	2.000	6.500	
25	1/2 @ caji	3.000	9.500	
31	Luz	2.500	12.000	
	1 cucurata	1.500	13.500	
	23 3/4 Ovarias a 4.500			106.875
	Pagamento	93.375		93.375
Fev: 1	2 K. carne	2.000	2.000	
	10 L. Zubi	1.800	3.800	
8	10 " "	1.800	5.600	
	2 K. carne	2.000	7.600	
15	10 L. Zubi	1.800	9.400	
	2 K. carne	2.000	11.400	
22	2 " "	2.000	13.400	
	10 L. Zubi	1.800	15.200	
29	2 K. carne	2.000	17.200	
	Luz	2.500	19.700	
	Parte medico	8.000	27.700	
	10 L. Zubi	1.800	29.500	
	23 3/4 Ovarias a 4.500			70.625
	Pagamento	70.625		70.625
Março 6	1 @ caji	6.000	6.000	
	10 L. Zubi	1.800	7.800	
	2 K. carne	2.000	9.800	
14	10 L. Zubi	1.800	11.600	
	2 K. carne	2.000	13.600	
22	10 L. Zubi	1.800	15.400	
	2 K. carne	2.000	17.400	
28	10 L. Zubi	1.800	19.200	
	2 K. carne	2.000	21.200	
31	Luz	2.500	23.700	
	24 1/2 Ovarias a 4.500			110.250
	Pagamento	86.550		86.550
Abril 4	2 K. carne	2.000	2.000	
	10 L. Zubi	1.800	3.800	
11	2 K. carne	2.000	5.800	
	10 L. Zubi	1.800	7.600	
18	10 " "	1.800	9.400	
	1/2 @ caji	3.000	12.400	
	2 K. carne	2.000	14.400	
25	10 L. Zubi	1.800	16.200	
	2 K. carne	2.000	18.200	
		18.200	18.200	

Antonio Amadorini

DATA	DEBITO	CREDITO	SALDO	
			DEVENDOR	CREADOR
1924				
Dezembro 31	Da fl. 48	29.550	63.000	33.450
	15 Ovarias a 5.500		82.500	115.950
	Pagamento	115.950		
1924				
Jan: 4	10 L. Zubi	1.800	1.800	
	1 @ caji	6.000	7.800	
11	2 K. carne	2.000	9.800	
	10 L. Zubi	1.800	11.600	
18	10 " "	1.800	13.400	
	2 K. carne	2.000	15.400	
25	10 L. Zubi	1.800	17.200	
31	Luz	3.500	19.700	
	Reite	4.650	24.350	
	8 Ovarias a 7.000		56.000	
	16 " " 5.500		88.000	119.650
	Pagamento	119.650		
Fev: 1	2 K. carne	2.000	2.000	
	10 L. Zubi	1.800	3.800	
8	10 " "	1.800	5.600	
	1 K. carne	1.000	6.600	
15	1 carne leuã	6.000	12.600	
	10 L. Zubi	1.800	14.400	
	2 K. carne	2.000	16.400	
20	1 colônia feita para o Quaty / fundado		3.000	19.400
22	1 K. carne	1.000	20.400	
	10 L. Zubi	1.800	22.200	
29	2 K. carne	2.000	24.200	
	Reite	4.350	28.550	
	Luz	2.500	31.050	
	Parte medico	8.000	39.050	
	10 L. Zubi	1.800	40.850	
	10 Ovarias a 7.000		70.000	
	14 " " 5.500		77.000	112.150
	Pagamento	112.150		
Março 6	10 L. Zubi	1.800	1.800	
	1 K. carne	1.000	2.800	
14	10 L. Zubi	1.800	4.600	
	2 K. carne	2.000	6.600	
22	15 L. Zubi	2.700	9.300	
	1 K. carne	1.000	10.300	
28	10 L. Zubi	1.800	12.100	
	1 K. carne	1.000	13.100	
31	Luz	2.500	15.600	
	Reite	4.650	20.250	
		20.250	20.250	

Luiz Furlan

DATA	DEBITO	CREDITO	SALDO	
			DEVENDOR	CREADOR
1931 Dezembro 31	22.000	205.000		133.000
		243.950		376.950
1936 Jan 4	4.000		4.000	
25 4	4.000		8.000	
31 33 1/2 Diarias a 400		134.000		126.000
1932 1 Repente de 2 rodas	13.000			113.000
	5.000			110.000
27 Luz	5.000			105.000
	8.000			97.000
40 Diarias a 400		160.000		257.000
2º Justica de campo		243.950		500.950
Pagamento	500.950			
1936 Março 6	3.000		3.000	
14 4	4.000		7.000	
21 5	5.000		12.000	
28 4	4.000		16.000	
31 36 1/2 Diarias a 400		146.000		182.000
1936 Abril 11	3.000			179.000
25 4	4.000			175.000
30 Luz	5.000			170.000
	9.000			161.000
16 Diarias a 4000		64.000		177.000
3º Justica de campo		243.950		416.950
Pagamento	416.950			
1936 Junho 19	1.800		1.800	
22 1 de exp	30.000		31.800	
25 23 1/2 Diarias a 400 com de 138		31.400		400
30 Luz	5.000			54.000
	12.500			179.000
4º Justica de campo		243.950		226.050
Pagamento	226.050			
1936 Julho 11	4.000		4.000	
19 2 de exp	2.000		6.000	
29 4	4.000		10.000	
31 1 1/2 Horas 400		600		9.400
1936 Agosto 9	4.000			13.400
26 1 machado amolado	1.000			14.400
31 Luz	5.000			19.400
	8.000			27.400
2 1/2 Diarias a 400		10.000		17.400
5º Justica de campo		243.950		226.550
Pagamento	226.550			

Marcilio Américo Damasceno

DATA	DEBITO	CREDITO	SALDO	
			DEVENDOR	CREADOR
1931 Dezembro 31	298.875	178.875		
		125.000		
1936 Jan 1	298.875	298.875		
4	125.000		125.000	
10 1º Julu	1.800			126.800
11 2º Ki Carme	2.000			128.800
15 1º Julu	2.700			131.500
18 10	1.800			133.300
25 2º Ki Carme	2.000			135.300
10 1º Julu	1.800			137.100
31 Luz	3.500			139.600
25 Diarias a 450		112.500		
25 " " 250		62.500		35.400
Dinheiro que entrou	135.400			
Balanco		100.000		
	275.000	275.000		
1936 Fev 1	100.000		100.000	
10 1º Julu	2.700			102.700
8 1 machado amolado	4.000			106.700
12 1 santo lenha	6.000			109.700
10 1º Julu	1.800			111.500
15 10	1.800			113.300
2º Ki Carme	2.000			115.300
22 10 1º Julu	1.800			117.100
27 Luz	2.500			119.600
	8.000			127.600
10 1º Julu	1.800			129.400
Pagamento de 525 Diarias a 820		63.000		
24 1/2 Diarias a 250 Wadomir		61.250		
28 " " 400		103.500		98.350
Dinheiro que entrou	173.350			
Balanco		75.000		
	302.750	302.750		
1936 Março 1	75.000		75.000	
6 2º exp	3.000			78.000
10 1º Julu	1.800			79.800
1 1º Carme	1.000			80.800
14 15 1º Julu	2.700			83.500
2 1º Carme	2.000			85.500
21 15 1º Julu	2.700			88.200
28 10 " "	1.800			90.000
31 Luz	2.500			92.500
	250			92.750
	92.750			92.750

Luiz Leme Janolino

DATA 1936	DEBITO	CREDITO	SALDO	
			DEVEDOR	CREADOR
Jan 1	1 capote	20.000	20.000	
	Pharmacia Central Nov.	36.300	56.300	
	" Moreira "	25.100	91.400	
2	1 telephonia Rio Claro	1.400	92.800	
	Pharmacia Central Oquendo	14.500	107.300	
4	10 L ^o julia	1.800	109.100	
10	" "	000	109.100	
11	10 " "	000	109.100	
18	Duqueias	120.000	229.100	
25	20 L ^o julia	000	229.100	
31	9 ordenados pagamento	2.709.000	2.709.000	50.000
Feb 1	1 fe. anz	20.000	20.000	
	Duqueias	50.000	70.000	
8	20 L ^o julia	000	70.000	
14	14 ordens Bapt. Stacey	173.900	243.900	
15	Ph. Central	5.000	248.900	
29	Parte medica	8.000	256.900	
	30 L ^o julia	000	256.900	
	9 ordenados pagamento	243.100	500.000	243.100
Mar 1	1 capote	20.000	20.000	
8	Duqueias	20.000	40.000	
	10 L ^o julia	000	40.000	
	10 " "	1.800	41.800	
14	10 " "	1.800	43.600	
	10 " "	000	43.600	
22	Duqueias	90.000	133.600	
	10 L ^o julia	000	133.600	
	10 " "	1.800	135.400	
28	10 " "	1.800	137.200	
	10 " "	000	137.200	
30	1 chamado medico	10.000	147.200	
	Phar. Central - Feb 2	5.000	152.200	
	" Moreira "	48.000	200.200	
31	Duqueias	100.000	300.200	
	9 ordenados pagamento	199.800	500.000	199.800
abril 4	10 L ^o julia	000	000	
	10 " "	1.800	1.800	
11	Duqueias	50.000	51.800	
19	" "	200.000	251.800	
	Phar. Moreira - Março	22.500	273.800	
	191	273.800	273.800	

Victorio Lambuzzi

DATA 1936	DEBITO	CREDITO	SALDO	
			DEVEDOR	CREADOR
Jan 6	1 chamado medico	10.000	10.000	
9	" "	10.000	20.000	
25	Duqueias 1 fe anz	2.000	22.000	
31	Leis	2.500	24.500	
	25 Duqueias 3.500 Appareido		87.500	
	22 " 3.000 frei		66.000	
	26 1/2 " 5.500		145.750	
	11 pagtos vendidos de abate		8.000	252.750
	Pagamento	282.750		
Feb 22	Duqueias 1 fe anz	2.000	2.000	
	1/2 @ capi	3.000	5.000	
27	Leis	2.500	7.500	
	Parte medica	8.000	15.500	
	23 1/2 Duqueias (a 3500) Appareido		82.250	
	24 " " 3.000 frei		72.000	
	24 1/2 " " 5.500		134.750	
	5 pagtos abate		10.000	283.500
	Pagamento	283.500		
Mar 31	Leis	2.500	2.500	
	24 3/4 Duqueias (a 3500) Appareido		86.625	
	26 " " 3.000 frei		78.000	
	29 " " 5.500		159.500	
	11 pagtos abate de 3 a 2.000		6.000	327.625
	Pagamento	327.625		
abril 11	Duqueias 1 fe anz	2.000	2.000	
30	Leis	1.250	3.250	
	Leis	2.500	5.750	
	Parte medica	9.000	14.750	
	24 1/2 Duqueias (a 3.000) frei		73.500	
	24 1/2 " " 3.500 Appareido		85.750	
	26 1/2 " " 5.500		145.750	
	11 pagtos que abate a 2.000		8.000	298.250
	Pagamento	298.250		
Maio 7	1 chamado medico	10.000	10.000	
31	Leis	2.500	12.500	
	23 3/4 Duqueias (a 3500) App.		83.125	
	25 " " 3.000 frei		69.000	
	28 " " 5.500		157.000	
	1 Hora tenes app		350	
	5 pagtos que abate a 2.000		10.000	303.975
	Pagamento	303.975		
Junho 19	1 chamado medico	10.000	10.000	
24	305 1/2 K - pagtos de 133		40.600	30.600
	per 229	10.000	40.600	30.600

Domingos Lammara

DATA 1926	DEBITO	CREDITO	SALDO	
			DEVEDOR	CREADOR
Jan: 4 5 K ^o carne	5000		5000	
11 Buzio 1 fe anz	2000		7000	
23 1/2 Bico 7000	150000		157000	
31 3 1/2 Diarias pavinadas rabaudo mela	15750		172750	
31 21/2 Diarias a 4000		86000	86750	
Fev: 8 Buzio 1 fe anz	2000		88750	
15 4 K ^o carne	4000		92750	
29 Luz	5000		100750	
Paste medica	800		108750	
Buzio 1 fe anz	2000		110750	
29 Diarias a 4000		116000		5350
2 ^o justica de campo		212600		217850
Pagamento	217850			
Mar: 14 3 K ^o carne	3000		3000	
22 Diurno	75000		78000	
25 Buzio 1 fe anz	2000		80000	
31 31/4 Diarias a 4000		125000		45000
Abril 17 2 machados amolado	2000		43000	
20 2 Papatas em sua carne	4000		39000	
25 Buzio 1 fe anz	2000		37000	
30 Leite	5000		32000	
Paste medica	9000		23000	
16 3/4 Diarias a 4000		67000		90000
3 ^o justica de campo		212600		302600
Pagamento	302600			
Mai: 16 4 K ^o carne	4000		4000	
23 1 machado amolado	1000		5000	
10 K ^o Leite	1800		6800	
30 Buzio 1 fe anz	2000		8800	
1 cabes machados	3000		11800	
31 3 K ^o carne	3000		14800	
Extorno		1800		13000
Junho 27 Buzio 1 fe anz	2000		15000	
30 Luz	5000		20000	
Paste medica	12500		32500	
4 ^o justica de campo		212600		180100
Pagamento	180100			
Julho 5 1/2 @ cozi	3000		3000	
19 2 " "	17500		20500	
27 4 K ^o carne	4000		24500	
1 Varal parroco	14000		38500	
Agosto 7 Buzio 1 fe anz	2000		40500	
204	40500		40500	

Francisco Jone

DATA 1926	DEBITO	CREDITO	SALDO	
			DEVEDOR	CREADOR
Jan: 4 Du 1/2 53	30750		30750	
11 3 K ^o carne	3000		33750	
18 3 " "	3000		36750	
22 1/2 1/2 Typos a 033		580800		544050
250 Telhas entregues 050		12500		556550
Pagamento	556550			
25 3 K ^o carne	3000		3000	
31 Leite	7750		10750	
Fev: 1 3 K ^o carne	3000		13750	
8 Povoato moimbo	1500		15250	
1/2 @ cozi	3000		18250	
3 K ^o carne	3000		21250	
15 3 " "	3000		24250	
1600 Typos entregues a 033		528000		523750
400 Telhas a 050		20000		
Pagamento	523750			
Fev: 22 3 K ^o carne	3000		3000	
29 3 " "	3000		6000	
Leite	7250		13250	
Paste medica	8000		21250	
Mar: 6 3 K ^o carne	3000		24250	
17 Povoato moimbo	2500		26750	
3 K ^o carne	3000		29750	
21 3 " "	3000		32750	
26 17200 Typos entregues a 033		567600		549850
300 Telhas " 050		15000		
Pagamento	549850			
28 1 @ cozi	6000		6000	
3 K ^o carne	3000		9000	
31 Leite	7700		16700	
Abril 4 3 K ^o carne	3000		19700	
11 3 " "	3000		22700	
18 3 " "	3000		25700	
22 17300 Typos entregues a 033		570900		558200
250 Telhas " 050		13000		
Pagamento	558200			
25 3 K ^o carne	3000		3000	
30 Leite	7500		10500	
Paste medica	9000		19500	
Mai: 2 3 K ^o carne	3000		22500	
8 Povoato Santa Casa da Operaçao	767000		789500	
Feita em 1/2 de Joo Frei				
9 3 K ^o carne	3000		792500	
16 3 " "	3000		795500	
a Jus 206	795500		795500	

Antonio Felix

DATA	DEBITO	CREDITO	SALDO	
			DEVEDOR	CREADOR
1986				
Jan. 11 2 K ^o carne	2.000		2.000	
25 2 "	2.000		4.000	
31 19 ³ / ₄ Ovarias a 4500 Luzano		88875		172.025
19 ¹ / ₂ " " "		87750		171.125
1 caderneta	1.500			169.625
Luz	2.500			
Pagamento	168.625			
Feb. 1 2 K ^o carne	2.000		2.000	
8 1 coto de machado	3.000		5.000	
10 L ^o fubá	1.800		6.800	
2 K ^o carne	2.000		8.800	
15 10 L ^o fubá	1.800		10.600	
2 K ^o carne	2.000		12.600	
22 2 "	2.000		14.600	
10 L ^o fubá	1.800		16.400	
27 2 K ^o carne	2.000		18.400	
Luz	2.500		20.900	
Parte medica	800		28.900	
10 L ^o fubá	1.800		30.700	
21 ¹ / ₄ Ovarias a 4500		95625		167.550
23 ¹ / ₄ " " " Luzano		104625		169.550
Pagamento	169.550			
Março 7 15 L ^o fubá	2.700		2.700	
2 K ^o carne	2.000		4.700	
14 10 L ^o fubá	1.800		6.500	
2 K ^o carne	2.000		8.500	
23 10 L ^o fubá	1.800		10.300	
2 K ^o carne	2.000		12.300	
28 10 L ^o fubá	1.800		14.100	
2 K ^o carne	2.000		16.100	
31 Luz	2.500		18.600	
25 ¹ / ₂ Ovarias a 4500		105750		194.025
23 ³ / ₄ " " " Luzano		106875		194.025
Pagamento	194.025			
Abril 4 2 K ^o carne	2.000		2.000	
10 L ^o fubá	1.800		3.800	
11 2 K ^o carne	2.000		5.800	
18 10 L ^o fubá	1.800		7.600	
2 K ^o carne	2.000		9.600	
25 10 L ^o fubá	1.800		11.400	
2 K ^o carne	2.000		13.400	
30 Luz	2.500		15.900	
Parte medica	900		24.900	
195	24.900		24.900	

Marcelino Damiano dos Santos

DATA	DEBITO	CREDITO	SALDO	
			DEVEDOR	CREADOR
1986				
Jan. 11 Da Luz 81	9.400		9.400	
23 1 chamado medico	10.000		19.400	
15 L ^o fubá	2.700		22.100	
2 K ^o carne	2.000		24.100	
25 2 "	2.000		26.100	
15 L ^o fubá	2.700		28.800	
31 Luz	2.500		31.300	
25 Ovarias a 4500		112.500		143.800
25 " " 2500 Quing		62.500		206.300
23 " " 6000		132.000		338.300
Pagamento	275.700			
Feb. 1 2 K ^o carne	2.000		2.000	
15 L ^o fubá	2.700		4.700	
8 15 " "	2.700		7.400	
2 K ^o carne	2.000		9.400	
15 10 L ^o fubá	2.700		12.100	
1/2 @ capi	3.000		15.100	
2 K ^o carne	2.000		17.100	
22 2 " "	2.000		19.100	
15 L ^o fubá	2.700		21.800	
27 2 K ^o carne	2.000		23.800	
Luz	2.500		26.300	
Parte medica	800		34.300	
15 L ^o fubá	2.700		37.000	
24 Ovarias a 4500 Olundo		108.000		145.000
24 ¹ / ₂ " " 2500 Quing		61.250		206.250
23 " " 6000		132.000		338.250
Pagamento	270.250			
Março 7 15 L ^o fubá	2.700		2.700	
2 K ^o carne	2.000		4.700	
14 15 L ^o fubá	2.700		7.400	
1/2 @ capi	3.000		10.400	
2 K ^o carne	2.000		12.400	
21 10 L ^o fubá	1.800		14.200	
2 K ^o carne	2.000		16.200	
28 15 L ^o fubá	2.700		18.900	
2 K ^o carne	2.000		20.900	
31 Luz	2.500		23.400	
26 Ovarias a 2500 Quing		65.000		88.400
7 " " 4500 Olundo		31.500		119.900
26 " " 6000		156.000		275.900
Pagamento	229.100			

Jose Felix

DATA	DEBITO	CREDITO	SALDO	
			DEVEDOR	CREADOR
Jan 18 4 K ^o carne	4000		4000	
25 2 " "	2000		6000	
1/2 @ caji	3000		9000	
31 Luz	2500		11500	
1 cadueta	1500		13000	
20 3/4 Diarias a 4500 Francisco		93 3/5		
20 3/4 " " " Raymundo		93 3/5		173 7/50
Pagamento	173 7/50			
Feb 1 4 K ^o carne	4000		4000	
8 4 " "	4000		8000	
15 1/2 @ caji	3000		11000	
4 K ^o carne	4000		15000	
22 4 " "	4000		19000	
29 4 " "	4000		23000	
Luz	2500		25500	
Parte medica	8000		33500	
23 1/4 Diarias a 4500 Francisco		104 625		
23 1/4 " " " Raymundo		104 625		175 7/50
Pagamento	175 7/50			
Mar 6 1/2 @ caji	3000		3000	
4 K ^o carne	4000		7000	
14 4 " "	4000		11000	
21 4 " "	4000		15000	
28 3 " "	3000		18000	
31 Luz	2500		20500	
23 1/3 Diarias a 4500 Francisco		105 7/50		
24 1/2 " " " Raymundo		110 250		195 5/50
Pagamento	195 5/50			
Abril 4 4 K ^o carne	4000		4000	
1 @ caji	6000		9000	
11 4 K ^o carne	4000		13000	
18 4 " "	4000		17000	
25 4 " "	4000		21000	
30 Luz	2250		23250	
Luz	2500		25750	
Parte medica	9000		34750	
23 1/4 Diarias a 4500 Francisco		104 625		
22 1/2 " " " Raymundo		101 250		170 1/25
Pagamento	170 1/25			
Mai 2 4 K ^o carne	4000		4000	
9 1 @ caji	6000		10000	
4 K ^o carne	4000		14000	
16 4 " "	4000		18000	
a fls 209	18000		18000	

Jose Barbosa

DATA	DEBITO	CREDITO	SALDO	
			DEVEDOR	CREADOR
Jan 18 Da fls 44	4900		4900	
27 1 chamado medico	10000		14900	
2 K ^o carne	2000		16900	
5 L ^o fubá	900		17800	
1/2 @ caji	3000		20800	
31 Luz	2500		23300	
7 ordenado		170000		146700
Pagamento	146700			
Feb 1 2 K ^o carne	2000		2000	
8 5 L ^o fubá	900		2900	
15 5 " "	900		3800	
1/2 @ caji	3000		6800	
2 K ^o carne	2000		8800	
22 1 carne to leudo a	4000		12800	
2 K ^o carne	2000		16800	
5 L ^o fubá	900		17700	
29 2 K ^o carne	2000		19700	
Luz	2500		22200	
Parte medica	8000		30200	
5 L ^o fubá	900		31100	
7 ordenado		170000		138700
Pagamento	138900			
Mar 6 5 litros fubá	900		900	
2 K ^o carne	2000		2900	
14 5 L ^o fubá	900		3800	
2 K ^o carne	2000		5800	
21 2 " "	2000		7800	
28 5 L ^o fubá	900		8700	
2 K ^o carne	2000		10700	
31 Luz	2500		13200	
7 ordenado		170000		156800
Pagamento	156800			
Abril 4 1 K ^o carne	1000		1000	
5 L ^o fubá	900		1900	
11 1 K ^o carne	1000		2900	
5 L ^o fubá	900		3800	
18 2 K ^o carne	2000		5800	
25 2 " "	2000		7800	
30 Luz	2500		10300	
Parte medica	9000		19300	
7 ordenado		170000		150700
Pagamento	150700			

Moarco Pastore

DATA 1936	DEBITO	CREDITO	SALDO	
			DEVEDOR	CRETOR
Jan: 18 Da Jls. 57	8,100		8,100	
25 15 L ^o Juba	2,700		10,800	
31 Luz	2,500		13,300	
25 Ovarios a 3000 albinos y ordenado		7500		196,700
Pagamento	196,700	135,000		
Feb: 7 1 caderneta	1,500		1,500	
20 L ^o Juba	3,600		5,100	
8 15 " "	2,700		7,800	
15 15 " "	2,700		10,500	
22 15 " "	2,700		13,200	
29 Luz	2,500		15,700	
Parte medica	8,000		23,700	
24 1/2 Ovarios a 3000 albinos y ordenado		73,500		184,800
Pagamento	184,800	135,000		
Março 7 15 L ^o Juba	2,700		2,700	
14 20 " "	3,600		6,300	
21 20 " "	3,600		9,900	
28 1/2 @ capi	3,000		12,900	
10 L ^o Juba	1,800		14,700	
31 Luz	2,520		17,200	
26 Ovarios a 3000 albinos y ordenado		78,000		195,800
Pagamento	195,800	135,000		
Abril 4 10 L ^o Juba	1,800		1,800	
11 15 " "	2,700		4,500	
18 15 " "	2,700		7,200	
25 15 " "	2,700		9,900	
30 Luz	2,520		12,400	
Parte medica	9,000		21,400	
24 1/2 Ovarios a 3000 albinos y ordenado		73,500		187,100
Pagamento	187,100	135,000		
Mais 2 15 L ^o Juba	2,700		2,700	
9 15 " "	2,700		5,400	
16 15 " "	2,700		8,100	
26 1 Capa. Santa	6,000		14,100	
15 L ^o Juba	2,700		16,800	
1/2 @ capi	3,000		19,800	
30 10 L ^o Juba	1,800		21,600	
31 3 K ^o Toucinho	9,000		30,600	
Luz	2,520		33,100	
Da Jls. 215	33,100		33,100	

João Barboza

DATA 1936	DEBITO	CREDITO	SALDO	
			DEVEDOR	CRETOR
Jan: 25 Da Jls. 31	44,900		44,900	
31 Luz	2,500		47,400	
Leite	2,650		50,050	
25 Ovarios a 4500		112,500		60,450
Pagamento	60,450			
Feb: 7 1 caderneta	1,500		1,500	
1 K ^o carne	1,000		2,500	
5 L ^o Juba	900		3,400	
16 Duqueiras	30,000		33,400	
22 2 K ^o carne	2,000		35,400	
5 L ^o Juba	900		36,300	
29 2 K ^o carne	2,000		38,300	
Leite	3,500		41,800	
Luz	2,500		44,300	
Parte medica	8,000		52,300	
24 Ovarios a 4500		108,000		55,600
Pagamento	55,600			
Março 15 2 K ^o carne	2,000		2,000	
22 Duqueiras	30,000		32,000	
31 Luz	2,500		34,500	
Leite	3,900		38,400	
25 1/2 Ovarios a 4500		114,750		76,350
Pagamento	76,350			
Abril 4 1 K ^o carne	1,000		1,000	
1/2 @ capi	3,000		4,000	
11 1 K ^o carne	1,000		5,000	
19 Duqueiras	20,000		25,000	
2 K ^o carne	2,000		27,000	
25 2 " "	2,000		29,000	
30 Leite	4,500		33,500	
Luz	2,500		36,000	
Parte medica	9,000		45,000	
23 3/4 Ovarios a 4500		106,875		66,875
Pagamento	66,875			
Mais 9 5 L ^o Juba	900		900	
1 K ^o carne	1,000		1,900	
16 1 " "	1,000		2,900	
19 Duqueiras	20,000		22,900	
30 5 L ^o Juba	900		23,800	
1 K ^o carne	1,000		24,800	
2 4 Toucinho	6,000		30,800	
Luz	2,500		33,300	
Leite	4,650		37,950	
a Jls. 212	37,950		37,950	

Arthur Damasci

DATA 1936	DEBITO	CREDITO	SALDO	
			DEVEDOR	CRETOR
Jan: 31 / caderneta	1.500		1.500	
23 Diarias a 4.500		103.500		103.000
Pagamento	102.000			
Fev: 27 21/4 Diarias a 4.500		95.625		95.625
Pagamento	95.625			
Março 31 24/4 Diarias a 4.500		111.375		111.375
Pagamento	111.375			
Abril 30 7 Diarias a 4.500		31.500		
16/4 " " 5000		83.750		115.250
Pagamento	115.250			
Mais 31 24/4 Diarias a 5000		122.500		122.500
Pagamento	122.500			
Junho 30 15/2 Diarias a 5000		77.500		77.500
Pagamento	77.500			
Agosto 31 12 Diarias a 5000		60.000		
1/2 Horas " 400		600		60.600
Pagamento	60.600			
Set. 30 5 Diarias a 5000		25.000		
2 1/2 Horas " 400		800		25.800
Pagamento	25.800			

Manoel Gomes de Aguiar

DATA 1936	DEBITO	CREDITO	SALDO	
			DEVEDOR	CRETOR
Fev: 16 Da fls. 121	1758.225	1346.300		408.925
10 L ^o Juba	1.800			410.725
22 10 " "	1.800			412.525
29 2 K ^o carne	2.000			414.525
Leite	2.500			417.025
Particularia	8.000			425.025
10 L ^o Juba	1.800			426.825
Ordenado Octaviano		25.000		
" Antonio		50.000		
" "		140.000		311.825
Março 7 10 litros Juba	1.800			313.625
12 / consulta Dr. Wiedemann	10.000			323.625
14 10 L ^o Juba	1.800			325.425
1 K ^o carne	1.000			326.425
20 Consulta Dr. Wied. debr. todo. e aduvidamento		10.000		316.425
22 Oculicos	150.000			366.425
22 10 L ^o Juba	1.800			368.225
1 K ^o carne	1.000			369.225
28 1/2 @ Capi	3.000			372.225
10 L ^o Juba	1.800			374.025
31 Leite	2.500			376.525
Leite	250			377.775
Particularia	5.000			382.775
Ordenado Octaviano		25.000		
" Antonio		50.000		
" "		140.000		166.775
Pago ordenado de Antonio	50.000			316.775
Bancos	000.000			
	2.008.075	1786.300		216.775

Fernandino Malachias Cunha

DATA	DEBITO	CREDITO	SALDO	
			DEVEDOR	CRETOR
1936				
Fev 1 ^a Da Jls. 75	8800		8800	
1 ^a 2 K ^o carne	2000		10800	
22 2 " "	2000		12800	
27 2 " "	2000		14800	
Ruz	2500		17300	
Parte medica	8000		25300	
10 L ^o Zubi	1800		27100	
24 1/2 Diarias a 8000		196000		168900
Diq. p ^o Zubi	600			168300
Pagamento	168300			
Marc 6 2 K ^o carne	2000		2000	
14 10 L ^o Zubi	1800		3800	
2 K ^o carne	2000		5800	
17 1 canoto suca	6000		11800	
22 10 L ^o Zubi	1800		13600	
1/2 @ Caji	3000		16600	
2 K ^o carne	2000		18600	
28 2 " "	2000		20600	
31 Ruz	2500		23100	
26 Diarias a 8000		208000		184900
Pagamento	184900			
Abril 4 2 K ^o carne	2000		2000	
10 L ^o Zubi	1800		3800	
11 4 K ^o carne	4000		7800	
13 Farmacia Mencia	800		15800	
18 10 L ^o Zubi	1800		17600	
18 2 K ^o carne	2000		19600	
24 poucoto sua panoca	14000		33600	
28 2 K ^o carne	2000		35600	
30 Ruz	2500		38100	
Parte medica	9000		47100	
24 1/2 Diarias a 8000		196000		148900
Pagamento	148900			
Mai 2 10 L ^o Zubi	1800		1800	
2 K ^o carne	2000		3800	
9 2 " "	2000		5800	
16 10 L ^o Zubi	1800		7600	
2 K ^o carne	2000		9600	
23 1/2 @ Caji	3000		12600	
2 K ^o carne	2000		14600	
30 Madecias	7500		22100	
31 10 L ^o Zubi	1800		23900	
2 K ^o carne	2000		25900	
a Jls. 411			25900	25900

Jose Demarck

DATA	DEBITO	CREDITO	SALDO	
			DEVEDOR	CRETOR
1936				
GEN 1 ^a Da Jls. 60	3000		3000	
2 K ^o carne	2000		5000	
22 10 L ^o Zubi	800		5800	
5 " "	900		5900	
29 10 " "	800		6700	
Ruz	2500		9200	
Parte medica	8000		16400	
10 L ^o Zubi	800		16400	
7 ordenado		140000		123600
Pagamento	123600			
Marc 6 1 coucho	3500		3500	
10 litros Zubi	800		4300	
14 10 " "	800		5100	
2 K ^o carne	2000		7100	
21 10 L ^o Zubi	1800		8900	
2 K ^o carne	2000		10900	
28 10 L ^o Zubi	1800		12700	
2 K ^o carne	2000		14700	
31 Ruz	2500		17200	
1 produto devolvido		3500		12100
7 ordenado		140000		137900
20 litros Zubi debitado e devolvido		3600		131500
Pagamento	131500			
Abril 4 10 L ^o Zubi	800		800	
1/2 @ Caji	3000		3800	
11 1 K ^o carne	1000		4800	
5 L ^o Zubi	900		5700	
10 L ^o Zubi	800		6500	
18 10 " "	800		7300	
25 10 " "	800		8100	
2 K ^o carne	2000		10100	
30 Ruz	2500		12600	
Parte medica	9000		21600	
7 ordenado		140000		121600
Pagamento	121600			
Mai 2 10 L ^o Zubi	1800		1800	
9 10 " "	800		2600	
2 K ^o carne	2000		4600	
16 10 L ^o Zubi	1800		6400	
2 K ^o carne	2000		8400	
23 10 L ^o Zubi	1800		10200	
2 K ^o carne	2000		12200	
31 10 L ^o Zubi	1800		14000	
2 K ^o carne	2000		16000	
a Jls. 210			16000	16000

Domingos Reynundo

DATA 1936	DEBITO	CREDITO	SALDO	
			DEVEDOR	CREADOR
Febr 10 Da Fla. 108	5400		5400	
3 K ^o carne	3000		8400	
22 15 L ^o Zubi	2700		11100	
27 3 K ^o carne	3000		14100	
Leite	7200		21300	
Luz	2500		23800	
Parte medica	8000		31800	
10 L ^o Zubi	1800		33600	
23 1/4 Ovarias a 4500		104625		
15 " " 5500 Egypci		83500		
9 " " 4500 "		40500		
24 " " 3500 M ^o		84000		277975
<u>Pagamento</u>	<u>277975</u>			
Março 6 10 L ^o Zubi	1800		1800	
3 K ^o carne	3000		4800	
14 10 L ^o Zubi	1800		6600	
3 K ^o carne	3000		9600	
22 10 L ^o Zubi	1800		11400	
1/2 @ Cajá	3000		14400	
28 15 L ^o Zubi	2700		17100	
30 Luz	2500		19600	
31 Leite	7750		27350	
24 3/4 Ovarias a 4500		111375		
25 1/4 " " 3500 M ^o		88375		
6 " " 5500 Egypci		53000		
19 1/4 " " 4500 "		86625		292025
<u>Pagamento</u>	<u>292025</u>			
Abril 4 3 K ^o carne	3000		3000	
10 L ^o Zubi	1800		4800	
11 2 K ^o Carne	2000		6800	
15 L ^o Zubi	2700		9500	
18 15 " "	2700		12200	
25 10 " "	1800		14000	
3 K ^o Carne	3000		17000	
27 2 Canto Leita	12000		29000	
30 Leite	7500		36500	
Leite de Luz	2500		39000	
Parte medica	9000		48000	
24 Ovarias a 4500		108000		
3 " " 5500 Egypci		16500		
21 1/2 " " 4500 "		96750		
23 1/2 " " 3500 M ^o		83250		255500
<u>Pagamento</u>	<u>255500</u>			

Luiz de Souza

DATA 1936	DEBITO	CREDITO	SALDO	
			DEVEDOR	CREADOR
Febr 20 1 caderneta	1500		1500	
1 Lampada	3000		4500	
22 17 ordens Rodriqz, Maricam, scia.	15000		19500	
27 4 K ^o carne	4000		23500	
Luz	1300		24800	
20 L ^o Zubi	3600		28400	
17 ordens Lammun, Lora, Fonseca.	35000		63400	
5 Ovarias a 4500 Sebastiao		22500		
6 " " 2500 Rauldo		15000		
6 " " 3000 Alfredo		18000		
6 " " 4500		27000		19100
<u>Pagamento</u>	<u>19100</u>			
Março 8 17 ordens Fonseca + Roland.	50000		50000	
25 litros Zubi	4500		54500	
4 K ^o carne	4000		58500	
15 17 ordens Fonseca + Roland.	50000		108500	
30 L ^o Zubi	5400		113900	
1 @ Cajá	6000		119900	
4 K ^o carne	4000		123900	
28 30 L ^o Zubi	5400		129300	
4 K ^o carne	4000		133300	
24 17 ordens Fonseca + Roland.	50000		183300	
28 30 L ^o Zubi	5400		188700	
3 K ^o carne	3000		191700	
31 Luz	2500		194200	
23 1/4 Ovarias a 4500		104625		
23 1/2 " " " Sebastiao		105750		
24 1/2 " " 3000 Alfredo		73500		
24 1/2 " " 2500 Rauldo		61250		150925
<u>Pagamento</u>	<u>150925</u>			
Abril 5 17 ordens Fonseca + Roland.	50000		50000	
4 K ^o carne	4000		54000	
30 L ^o Zubi	5400		59400	
11 4 K ^o carne	4000		63400	
30 L ^o Zubi	5400		68800	
13 1 Canto Leita	6000		74800	
18 30 L ^o Zubi	5400		80200	
4 K ^o carne	4000		84200	
25 30 L ^o Zubi	5400		89600	
4 K ^o carne	4000		93600	
30 Luz	2500		96100	
Parte medica	9000		105100	
22 1/2 Ovarias a 4500		101250		
196	105100	101250	3850	

Lazaro Baptista

DATA	DEBITO	CREDITO	SALDO	
			DEVEDOR	CREADOR
1936				
Fev. 22	Da Jls. 87		69.000	
	2 K. carne		2.000	71.000
29	15 L. Juba		000	
	Quz		2.500	73.500
	15 L. Juba		000	
	1/ ordenado	180.000		106.500
	Pagamento		106.500	
Março 7	15 L. Juba		000	000
	2 K. carne		2.000	2.000
14	15 L. Juba		000	2.000
	2 K. carne		2.000	4.000
21	5 L. Juba		700	4.700
	15 "		000	4.700
28	Conc. Troly		40.000	44.900
	15 L. Juba		000	44.900
31	Quz		2.500	47.400
	1/ ordenado	180.000		132.600
	Pagamento		132.600	
Abril 4	2 K. carne		2.000	2.000
	15 L. Juba		000	2.000
9	1/ caneto macedonia		6.000	8.000
11	3 K. carne		3.000	11.000
	15 L. Juba		0.000	11.000
17	juvelo cirurgico pelo Dr. Fernini Mercaderes to sua seu filho de 20/000		210.000	321.000
18	15 L. Juba		000	321.000
	1 caneto milho		500	326.000
25	15 L. Juba		000	326.000
	2 K. carne		2.000	328.000
30	Quz		2.500	330.500
	Parte medicina		9.000	339.500
	1/ ordenado	180.000		519.500
Maio 2	1 caneto de milho		5.000	64.500
	15 L. Juba		000	64.500
9	15 "		000	64.500
	1/2 @ caji		000	64.500
	2 K. carne		2.000	66.500
11	1 caneto feijao		5.000	71.500
16	15 L. Juba		000	71.500
17	Diunheiro	120.000		201.500
23	15 L. Juba		000	201.500
31	15 "		000	201.500
	2 Jls. 207	180.000		201.500
		180.000	201.500	

Elycio Pedro Carneiro

DATA	DEBITO	CREDITO	SALDO	
			DEVEDOR	CREADOR
1936				
Dez. 29	Da Jls. 29		108.500	
	1 Diunheiro 4000	2.000		106.500
	2º justica de carpa	4.000		102.500
	Pagamento	179.750		77.250
Março 28	1/2 @ caji		3.000	3.000
Abril 1	1 caneto		6.000	9.000
11	2 K. carne		2.000	11.000
13	Pharmacia Namica		33.500	44.500
18	1/2 @ caji		3.000	47.500
27	Bunqiao 1 de aug		2.000	49.500
30	Parte medicina		9.000	58.500
	3º justica de carpa	179.750		121.250
	Pagamento		121.250	
Maio 2	Bunqiao 1 de aug		2.000	2.000
	3 K. carne		3.000	5.000
9	Conc. sua caraca		60.000	65.000
23	1/2 @ caji		3.000	68.000
Junho 17	Bunqiao 1 de aug		2.000	70.000
21	2 K. carne		2.000	72.000
28	1/2 @ caji		2.000	74.000
	2 K. carne		2.000	77.000
30	Parte medicina		12.500	89.500
	4º justica de carpa	179.750		90.250
	Pagamento		90.250	
Julho 19	2 K. carne		2.000	2.000
28	2 "		2.000	4.000
31	1 Diunheiro	4.000		000
Agosto 7	Conc. suado		6.000	6.000
9	1/2 @ caji		3.000	9.000
12	Bunqiao 1 de aug		2.000	11.000
17	Conc. caraca		15.000	26.000
"	" " "		3.000	29.000
31	Parte medicina		8.000	37.000
	1 3/4 Diunheiro a 4000	7.000		50.000
	2 Quz " 4000	8.000		29.200
	5º justica de carpa	179.750		150.550
	Pagamento		150.550	
Setembro 13	1/2 @ caji		3.000	3.000
21	2 caneto macedonia		12.000	15.000
Out. 3	Bunq. 1 de aug		2.000	17.000
12	24 de aug. caji colido 900	222.300		205.300
24	1/2 @ caji		3.000	202.300
31	Conc. carpidessa		5.000	197.300
	Jls. 312	25.000	222.300	197.300

Antonio Pires

DATA 1936	DEBITO	CREDITO	SALDO	
			DEVENDOR	CRETOR
Fev: 29 Da fls. 83	27550	8750	18800	
20 Diarias a 500		100000		81200
18 " " 4500 (Angelina)		81000		162200
<u>Pagamentos</u>				
Março 6 1 K carne	1000		1000	
14 1 " "	1000		2000	
21 10 L ^o febra	1800		3800	
28 1 K carne	1000		4800	
31 1 " "	1000		5800	
Leite	2500		8300	
	7750		16050	
5/4 Diarias a 500		18375		
19/4 " " 5000		96250		
20 3/4 " " 4500 (Angelina)		93375		191950
<u>Pagamentos</u>				
Abril 4 1 K carne	1000		1000	
11 1 " "	1000		2000	
18 1 " "	1000		3000	
25 1 " "	1000		4000	
30 Leite	7500		11500	
Ruz	2500		14000	
Paste medica	9000		23000	
5 Diarias a 500		7000		
22 1/2 " " 5000		112500		
24 " " 4500 (Angelina)		108000		204500
<u>Pagamentos</u>				
Mais 7 1 K carne	1000		1000	
9 1 " "	1000		2000	
16 1 " "	1000		3000	
23 5 L ^o febra	900		3900	
1 K carne	1000		4900	
31 1 " "	1000		5900	
13 " Fomecitos	9000		14900	
Ruz	2500		17400	
Leite	7750		25150	
25 Diarias a 500		125000		
24 " " 4500 (Angelina)		108000		207850
<u>Pagamentos</u>				
Junho 6 1 K carne	1000		1000	
28 1 " "	1000		2000	
30 Leite	7500		9500	
Ruz	2500		12000	
Paste medica	12500		24500	
a fls. 237	24500		26500	

Victorio Genetti

DATA 1936	DEBITO	CREDITO	SALDO	
			DEVENDOR	CRETOR
Fev: 29 Da fls. 47	20900	13500	7400	
21 Diarias a 500		105000		97600
<u>Pagamentos</u>				
Março 7 10 litros febra	1800		1800	
2 K carne	2000		3800	
12 1 carne leubra	6000		9800	
14 10 L ^o febra	1800		11600	
21 10 " "	1800		13400	
28 10 " "	1800		15200	
2 K carne	2000		17200	
31 Ruz	2500		19700	
5 Diarias a 4500		22500		
20 1/4 " " 5000		101250		104050
<u>Pagamentos</u>				
Abril 4 10 L ^o febra	1800		1800	
11 10 " "	1800		3600	
18 10 " "	1800		5400	
25 10 " "	1800		7200	
27 1 Lampada	1800		9000	
30 Ruz	2500		11500	
Paste medica	9000		20500	
5 Diarias a 4500		22500		
18 3/4 " " 5000		93750		95750
<u>Pagamentos</u>				
Mais 21 10 L ^o febra	1800		1800	
2 K carne	2000		3800	
4 1 carne leubra	6000		9800	
9 10 L ^o febra	1800		11600	
16 10 " "	1800		13400	
2 K carne	2000		15400	
23 10 L ^o febra	1800		17200	
31 20 " "	3600		20800	
Ruz	2500		23300	
Paste medica	3000		26300	
28 1/2 Diarias a 500		117500		91200
<u>Pagamentos</u>				
	91200			

Francisco dos Santos

DATA	DEBITO	CREDITO	SALDO	
			DEVEDOR	CREADOR
1936				
Março 1	1 chamado medico		10,000	
13	1 pacote leites		16,000	
14	10 L ^o Zebu		17,800	
	2 K ^o carne		19,800	
21	2 " "		21,800	
28	1/2 @ caji		24,800	
	10 L ^o Zebu		26,600	
31	Leite		29,100	
	Leite		33,750	
	31 1/2 Ovarias a 5000	190,500		158,750
	Pagamento		158,750	
Abril 4	2 K ^o carne		2,000	
	10 L ^o Zebu		3,800	
11	2 K ^o carne		5,800	
19	10 L ^o Zebu		7,600	
	2 K ^o carne		9,600	
25	2 " "		11,600	
30	Leite		16,100	
	Leite		18,600	
	Parte medica		27,600	
	36 Ovarias a 5000	180,000		152,400
	Pagamento		152,400	
Mai 3	2 K ^o carne		2,000	
9	1/2 @ caji		5,000	
	1 K ^o carne		7,000	
16	20 L ^o Zebu		10,600	
	2 K ^o carne		12,600	
23	2 " "		14,600	
28	1 chamado medico		24,600	
	2 K ^o carne		26,600	
31	3 " "		29,600	
	Leite		32,100	
	36 Ovarias 500	180,000		147,900
	Pagamento		147,900	
Junho 6	20 L ^o Zebu		3,600	
	2 K ^o carne		5,600	
14	2 " "		7,600	
21	2 " "		9,600	
28	1/2 K ^o algodão colhido 133	9,600	000	
	2 " " carne		2,000	
30	Leite		4,500	
	Parte medica		17,000	
	36 Ovarias a 5000	180,000		163,000
	Pagamento		163,000	

Eriz Umba

DATA	DEBITO	CREDITO	SALDO	
			DEVEDOR	CREADOR
1936				
Março 6	1 chamado medico B. Pinto		10,000	
9	1 " " " "		20,000	
	Remedio Maria " "		40,000	
14	2 K ^o carne " "		42,000	
21	Buzios 1 fe anz		44,000	
28	Quilares		154,000	
	1/2 @ caji		157,000	
Abril 30	Leite		162,000	
	" Rento fun. For. e Mano Alva		172,000	
	Parte medica		181,000	
	4 Ovarias a 4000	16,000		165,000
	3 ^o justacao de campo	275,100		110,100
	Pagamento		110,100	
Mai 2	Buzios 1 fe anz		2,000	
12	1 pacote feijão		7,000	
17	Quilares		57,000	
20	3 pacotes milho		72,000	
22	2 " "		82,000	
29	1 " "		88,000	
31	1/2 @ caji - Rento Pinto		91,000	
	Leite Leite		91,250	
Junho 6	1 chamado medico		106,250	
20	Buzios 1 fe anz		108,250	
30	Leite Leite		108,400	
	Leite		118,400	
	Parte medica		130,700	
	4 ^o justacao de campo	275,100		144,200
	Pagamento		144,200	
Julho 25	Buzios 1 fe anz		2,000	
26	1 @ caji		8,000	
29	2 K ^o carne		10,000	
	2 " " Rento Pinto		12,000	
Agosto 7	1 pacote leites		17,000	
31	Leite		27,000	
	Parte medica		35,000	
	2 1/2 Ovarias a 4000	10,000		25,000
	5 ^o justacao de campo	275,100		250,100
	Pagamento		250,100	
Setembro 19	Buzios 1 fe anz		2,000	
26	2 K ^o carne - Rento Pinto		4,000	
30	1/2 Ovarias 500		2,000	
Outubro 12	190 pacotes caji colhido 900		17,000	
	1/2 @ caji		17,000	
	fe. 208		17,000	

Jose Pericatto

DATA 1936	DEBITO	CREDITO	SALDO	
			DEVEDOR	CREDOR
Marc 6 1/2 @ caji	3000		3000	
10 litros febra	1800		4800	
2 K ^o carne	2000		6800	
14 10 L ^o febra	1800		8600	
2 K ^o carne	2000		10600	
23 Madeiras	3000		13600	
10 L ^o febra	1800		15400	
25 1 caneto mullu	6000		21400	
31 10 L ^o febra	1800		23200	
31 Luz	2500		25700	
Leite	4600		30300	
25 3/4 Ovarias a bon		154500		124150
Pagamento	124150			
Abril 4 2 K ^o carne	2000		2000	
10 L ^o febra	1800		3800	
11 2 K ^o carne	2000		5800	
10 L ^o febra	1800		7600	
18 10 " "	1800		9400	
1/2 @ caji	3000		12400	
25 10 L ^o febra	1800		14200	
2 K ^o carne	2000		16200	
30 Leite	4500		20700	
Luz	2500		23200	
Parte medica	9000		32200	
24 1/2 Ovarias a bon		147000		114800
Pagamento	114800			
Mai 2 10 L ^o febra	1800		1800	
9 10 " "	1800		3600	
16 10 " "	1800		5400	
2 K ^o carne	2000		7400	
23 10 L ^o febra	1800		9200	
31 10 " "	1800		11000	
2 K ^o carne	2000		13000	
Luz	2500		15500	
Leite	4600		20100	
25 Ovarias a bon		150000		129800
Pagamento	129800			
Julho 6 15 L ^o febra	2700		2700	
1/2 @ caji	3000		5700	
14 15 L ^o febra	2700		8400	
21 15 " "	2700		11100	
2 K ^o carne	2000		13100	
25 45 K ^o algodao colhido 133 a fl. 227		60800		47700
	13100	60800		47700

Martins Zanetti

DATA 1936	DEBITO	CREDITO	SALDO	
			DEVEDOR	CREDOR
Marc 6 1/2 @ caji	3000		3000	
14 2 K ^o carne	2000		5000	
17 1 Chamado medico	10000		15000	
31 1 Ovarias	4000	4000	11000	
Abril 11 2 K ^o carne	2000		13000	
10 L ^o febra	1800		14800	
18 1 K ^o carne	1000		15800	
25 2 " "	2000		17800	
30 Luz	5000		22800	
Parte medica	9000		31800	
9 Ovarias a 4000		36000		4200
3 ^o justica de campo		121000		125200
Pagamento	125200			
Mai 3 2 K ^o carne	2000		2000	
9 1/2 @ caji	3000		5000	
16 2 K ^o carne	2000		7000	
19 1 caneto mullu	6000		13000	
31 2 K ^o carne	2000		15000	
Junho 6 2 " "	2000		17000	
13 Quincio	20000		37000	
14 1/2 @ caji	3000		40000	
2 K ^o carne	2000		42000	
25 1/2 K ^o algodao colhido 133		16900		25100
30 Luz	5000		30100	
Parte medica	12500		42600	
1/2 Ovarias a 4000		2000		40600
4 ^o justica de campo		121000		80400
Pagamento	80400			
Julho 31 Quincio	100000		100000	
2 K ^o carne	2000		102000	
29 3 " "	3000		105000	
31 1/2 Ovarias		2000		103000
Agosto 2 1/2 @ caji	3000		106000	
9 2 K ^o carne	2000		108000	
27 1 caneto mullu	5000		109000	
31 Luz	5000		114000	
Parte medica	8000		122000	
2 1/2 Ovarias a 4000		10000		112000
5 ^o justica de campo		121000		9000
Pagamento	9000			
Setembro 6 2 K ^o carne	2000		2000	
22 Quincio	100000		102000	
26 1/2 @ caji a fl. 284	3000		105000	
	105000			105000

Yogino Genetti

DATA	DEBITO	CREDITO	SALDO	
			DEVEDOR	CREDOR
Março 9 20 litros fevêa	3600		3600	
14 20 " "	3600		7200	
3 K ^o carne	3000		10200	
22 28 L ^o fevêa	4500		14700	
28 1/2 @ capi	3000		17700	
28 20 L ^o fevêa	3600		21300	
2 K ^o carne	2000		23300	
31 Luz	2500		25800	
24 1/2 Ovarias a 4000 Parte		110250		
24 1/4 " " "		109125		193575
Pagamento			193575	
Abril 8 1 caneto leuba	6000		6000	
20 L ^o fevêa	3600		9600	
11 20 " "	3600		13200	
18 25 " "	4500		17700	
3 K ^o carne	3000		20700	
25 25 L ^o fevêa	4500		25200	
3 K ^o carne	3000		28200	
30 Luz	2500		30700	
Parte medica	9000		39700	
23 1/2 Ovarias a 4500		105750		
23 1/2 " " " Parte		105750		171800
Pagamento			171800	
Maior 2 25 L ^o fevêa	4500		4500	
9 20 " "	3600		8100	
12 1/2 caneto feijas	3000		11100	
17 Ovarias	40000		51100	
Extorno		43000	8100	
20 L ^o fevêa	3600		11700	
23 20 " "	3600		15300	
25 1/2 @ capi	3000		18300	
31 20 L ^o fevêa	3600		21900	
3 K ^o carne	3000		24900	
Luz	2500		27400	
25 Ovarias a 4000 Parte		112500		
25 " " "		112500		198400
2 1/2 Horas tercio 400		800		
Pagamento			198400	
Julho 6 20 L ^o fevêa	3600		3600	
14 20 " "	3600		7200	
3 K ^o carne	3000		10200	
21 20 L ^o fevêa	3600		13800	
25 406 K ^o algodão colhido 193		54000		40200
25 " " "		54000		40200

Yaltino Carolino

DATA	DEBITO	CREDITO	SALDO	
			DEVEDOR	CREDOR
Março 6 2 K ^o carne	2000		2000	
22 Dinheiros	50000		52000	
1/2 @ capi	3000		55000	
2 K ^o carne	2000		57000	
31 Luz	7750		64750	
1 caneto leuba	5000		69750	
Abril 11 2 K ^o carne	2000		71750	
30 Luz	5000		76750	
Parte medica	9000		85750	
10 Ovarias a 4000		40000		45750
3/2 justicas de cupio		129650		83900
Pagamento			83900	
Maior 1 1 caneto de milho	5000		5000	
2 2 K ^o carne	2000		7000	
5 1 caneto milho	5000		12000	
9 1/2 @ capi	3000		15000	
12 1/2 caneto feijas	3000		18000	
Dinheiros	40000		58000	
17 Pharmacia Maruna	23000		81000	
2 K ^o carne	2000		83000	
22 Luz	2500		85500	
Parte medica	3000		88500	
Multa por abandonar os contratos de colheita conforme regulamento	194000		282500	
Replanta 59 covas capi e	17700		300200	
Pagamento			240000	60200
" "		60200		00000
1934				
Maior 31 1/2 Carros milho quebrado a 124000	18000		18000	
Extorno e lançamento certo		36000	18000	18000
22 10 Litros fevêa	2500		15500	
9 Carqueiras de milho quebrado		9000	24500	
25 9 Carqueiras de milho quebrado		9000	33500	
29 15 Litros fevêa	3750		29750	
1/2 Carro de milho quebrado a 124000		18000	47750	
1/2 Carro de milho quebrado a 124000		18000	65750	
31 Luz	7750		58000	
Dif. lanc. supra		5500	63500	
Luz	2500		61000	
Saldo recebido			61000	
Junho 12 1 Caderneta	1500		1500	
5 10 L ^o fevêa	2500		4000	
12 10 L ^o fevêa	2500		6500	
4 Carros milho quebrado a 18400		72000		65500
429	6500	72000		65500

Augusto Cordeiro

DATA	DEBITO	CREDITO	SALDO	
			DEVEDOR	CREDOR
Marc. 6	3 K ^o carne		3000	
20	locomoto rodado		1500	
31	4/4 Ovarias a 4000	17000		12500
Abri. 4	Bunjius 1 se anz		2000	10500
	3 K ^o carne		3000	7500
30	Parte medica		9000	1500
	11 Ovarias a 4000	44000		42500
	3 ^o justicas de culpa	236300		278800
	Pagamento		278800	
Mai. 2	2 @ capi		12000	12000
16	Madrias		2000	14000
	3 K ^o carne		3000	17000
Junho 6	Bunjius 1 se anz		2000	19000
30	Parte medica		12500	31500
	4 ^o justicas de culpa	236300		204800
	Pagamento		204800	
Julho 29	3 K ^o carne		3000	3000
Agosto 2	2 @ capi		12000	15000
9	3 K ^o carne		3000	18000
31	Parte medica		8000	26000
	2 1/2 Ovarias a 4000	10000		16000
	5 ^o justicas de culpa	386300		240300
	Pagamento		240300	
Setembro 19	1 mudica de amulad.		1000	1000
26	3 K ^o carne		3000	4000
30	4/4 Ovarias a 4000	3000		1000
Outubro 12	2 1/2 @ capi	220500		219500
31	1/2 @ capi		5000	216500
	Parte medica		12000	204500
	6 ^o justicas de culpa	236300		440800
	Pagamento		440800	
Nov. 7	3 K ^o carne		3600	3600
28	1/2 @ capi		3000	6600
30	1 Ovarias	4000		2600
Dez. 5	2 K ^o carne		2400	5000
19	1/2 @ capi		3000	8000
31	Parte medica		12000	20000
	2 Ovarias a 4000	8000		12000
	1 ^o just. de culpa	320000		308000
1937	Parcela recebida		308000	
Jan. 16	1/2 @ capi		4000	4000
23	3 K ^o carne		3600	7600
30	1/3 @ capi		4000	11600
	Segue p. 364		11600	11600

Francisco Roland Sobrinho

DATA	DEBITO	CREDITO	SALDO	
			DEVEDOR	CREDOR
Marc. 17	1 se anz em carne		20000	20000
25	1 capado com 4 @ a 35000		140000	160000
	1 capado te		20000	180000
31	ordenado	800000		620000
	Pagamento		620000	
Abri. 30	Parte medica		9000	9000
	9 ordenado	800000		791000
	Pagamento		791000	
Mai. 17	Ordenado		300000	300000
31	ordenado	800000		500000
	Pagamento		500000	
Junho 4	1/2 carne de milho		100000	100000
30	Bunjius 4 1/2 se anz		200000	300000
	Parte medica		12500	312500
	9 ordenado	800000		487100
	Pagamento		487100	
Julho 12	14 K ^o locuulos 2 1/2		37800	37800
16	13 locuulos barracha ver. 1/2 carne 1"		31800	69600
31	9 ordenado	800000		730400
	Pagamento		730400	
Agosto 9	25 K ^o Truuculos		70000	70000
31	Parte medica		8000	78000
	9 ordenado	800000		722000
	Pagamento		722000	
Setembro 8	1 chamado medico		10000	10000
20	"		10000	20000
31	9 ordenado	800000		780000
	Pagamento		780000	
Outubro 3	2 caixas para mantimento		50000	50000
	Bunji. 1 se anz		2000	52000
31	Parte medica		12000	44000
	9 ordenado	800000		756000
	Pagamento		756000	
Novembro 3	Diaria para pass. Milton		12000	12000
6	1 chamado medico		10000	22000
30	9 ordenado	800000		778000
	Pagamento		778000	
Dez. 20	chamado medico		10000	10000
31	Parte medica		12000	22000
	9 ordenado	800000		778000
	Pagamento		778000	
1937				
Jan. 2	5 K ^o locuulo a 2200		11000	11000
31	9 ordenado	800000		789000
	Pagamento		789000	

p. 366

João Pott

DATA 1936	DEBITO	CREDITO	SALDO	
			DEVEDOR	CREDOR
Maiço 14	2 ^a fl. 144	18300	18300	
	4 K ^o carne	4000	22300	
22	Duqueiro	50000	72300	
	15 L ^o feijão	000	72300	
	4 K ^o carne	4000	76300	
28	15 L ^o feijão	2700	79000	
	4 K ^o carne	4000	83000	
31	Luiz	7500	90500	
	Rente	7750	98250	
	19 1/4 Diarias a 5000 Bernardo		57750	
	24 3/4 " " " Joazeiro		74250	
	24 " " " pensão 16 fl. 3000		63000	
	26 Diarias a 9500		247000	543750
	18 K ^o feijão distribuído indenizadamente		2700	346450
	Pagamento	346450		
Abril 4	4 K ^o carne	4000	4000	
	5 L ^o feijão	900	4900	
	15 " "	000	4900	
	1/2 @ cozi	000	4900	
11	Duqueiro	30000	34900	
	4 K ^o carne	4000	38900	
	15 L ^o feijão	000	38900	
	10 " "	1800	40700	
18	15 " "	2700	43400	
	Est. Farias		40700	3700
	15 L ^o feijão	000	40700	
	5 " "	900	41600	
	4 K ^o carne	4000	45600	
22	Phar. Meneiro	15000	60600	
25	5 L ^o feijão	900	61500	
	15 " "	000	61500	
	4 K ^o carne	4000	65500	
30	Rente	7500	73000	
	Luiz	7500	80500	
	Rente medica	9000	89500	
	23 1/2 Diarias a 5000 Bernardo		70500	
	24 1/2 " " " Joazeiro		73500	
	19 1/4 " " " 9500		183875	
	18 Dias pensão a 16 fl. 3000		54000	291375
	Pagamento	291375		
Maiço 3	Duqueiro	35000	35000	
	15 L ^o feijão	000	35000	
	4 K ^o carne	4000	39000	
	a fl. 203	39000	39000	

Momodo Franco de Moraes

DATA 1936	DEBITO	CREDITO	SALDO	
			DEVEDOR	CREDOR
Maiço 14	Da fl. 107	7800	7800	
	2 K ^o carne	2000	9800	
21	10 L ^o feijão	1800	11600	
28	10 " "	1800	13400	
31	Luiz	2500	15900	
	25 1/4 Diarias a 6000		151250	135350
	Despesa calculada		250	135600
	Pagamento	135600		
Abril 4	2 K ^o carne	2000	2000	
	1 carne leuba	6000	8000	
18	10 L ^o feijão	1800	9800	
	1/2 @ cozi	3000	12800	
	2 K ^o carne	2000	14800	
30	Luiz	2500	17300	
	Rente medica	9000	26300	
	24 1/2 Diarias a 6000		147000	120700
	Pagamento	120700		
Maiço 2	10 L ^o feijão	1800	1800	
	9 K ^o carne	1000	2800	
16	10 L ^o feijão	1800	4600	
	1 K ^o carne	1000	5600	
31	10 L ^o feijão	1800	7400	
	2 K ^o carne a 9000	6000	13400	
	Luiz	2500	15900	
	24 Diarias a 6000		144000	128100
	Pagamento	128100		
Junho 6	1/2 @ cozi	3000	3000	
	1 K ^o carne	1000	4000	
21	10 L ^o feijão	1800	5800	
28	408 1/2 K ^o algodão Follu de 133		57300	48500
28	1 K ^o carne	1000	47300	
30	Luiz	2500	45800	
	Rente medica	12500	33300	32500
	23 Diarias a 6000		138000	170500
	Pagamento	170500		
Julho 4	10 L ^o feijão	1800	1800	
	1 K ^o carne	1000	2800	
11	10 L ^o feijão	1800	4600	
12	2 K ^o feijão	5400	10000	
26	10 L ^o feijão	1800	11800	
31	Luiz	2500	14300	
	26 3/4 Diarias a 6000		160500	146200
	Pagamento	146200		

Lorenzo Angeló

DATA 1936	DEBITO	CREDITO	SALDO	
			DEVEDOR	CREADOR
Mars 21 Da Jls 67	12.000		12.000	
28 5 K ^o carne	5.000		17.000	
31 4 1/4 Diarias a 4000		17.000	000	
Abril 11 8 K ^o carne	8.000		8.000	
24 1/2 @ capi	26.000		34.000	
25 Buzios 2 fe anz	4.000		38.000	
5 K ^o carne	5.000		43.000	
30 Parte medica	9.000		52.000	
18 1/2 Diarias a 4000		74.000		32.000
3 ^o justiciao de campo		382.400		404.400
Pagamento	404.400			
Mais 9 10 K ^o carne	10.000		10.000	
23 Buzios 2 fe anz	4.000		14.000	
Machado	5.000		19.000	
5 K ^o carne	5.000		24.000	
Junho 13 1 chamado medico	10.000		34.000	
15 1 " "	10.000		44.000	
17 1 " "	10.000		54.000	
18 1 " "	10.000		64.000	
19 1 " "	10.000		74.000	
21 1 " " Dr. Waldemar	10.000		84.000	
22 1 " "	10.000		94.000	
27 Buzios 2 fe anz	4.000		98.000	
30 Parte medica	12.500		110.500	
4 ^o justiciao de campo		382.400		271.900
Pagamento	271.900			
Julho 15 1/2 @ capi	3.000		3.000	
27 2 K ^o carne	2.000		5.000	
Agosto 1 Buzios 2 fe anz	4.000		9.000	
23 1/2 @ capi	8.000		17.000	
26 Buzios 2 fe anz	4.000		16.000	
29 1 calo machado	3.000		19.000	
31 Parte medica	8.000		27.000	
5 Diarias a 4000		20.000	7.000	
4 Horas 400		1.600	5.400	
5 ^o justiciao de campo		382.400		377.000
Pagamento	377.000			
Set. 2 Concerto roda carucio	7.000		7.000	
9 Buzios 2 fe anz	4.000		11.000	
26 1/2 @ capi	3.000		14.000	
30 2 1/2 Diarias a 4000		10.000	4.000	
2 Horas ternis 400		800	3.200	
Out. 3 3 brest amido batido a Jls 271	6.000		9.200	
	20.000	10.800	9.200	

Yoracio Zebatto

DATA 1936	DEBITO	CREDITO	SALDO	
			DEVEDOR	CREADOR
Mars 21 Da Jls 52	8.000		8.000	
28 2 K ^o carne	2.000		10.000	
31 Luz	2.500		12.500	
Leite	5.300		17.800	
5 Diarias a 4500		22.500		
20 1/4 " " 5000		101.250		108.950
Pagamento	108.950			
Abril 11 1 K ^o carne	1.000		1.000	
10 L ^o Zuba	1.800		2.800	
18 10 " "	1.800		4.600	
25 10 " "	1.800		6.400	
30 Leite	4.500		10.900	
Luz	2.500		13.400	
Parte medica	9.000		22.400	
24 1/2 Diarias a 5000		122.500		100.100
Pagamento	100.100			
Mais 2 10 L ^o Zuba	1.800		1.800	
2 K ^o carne	2.000		3.800	
9 10 L ^o Zuba	1.800		5.600	
11 1 chamado medico	6.000		11.600	
16 10 L ^o Zuba	1.800		13.400	
2 K ^o carne	2.000		15.400	
24 1 chamado medico	10.000		25.400	
10 L ^o Zuba	1.800		27.200	
31 15 " "	3.700		29.900	
3 1/2 K ^o farinha	10.500		40.400	
Luz	2.500		42.900	
Leite	4.600		47.500	
24 Diarias a 5000		120.000		72.850
1 Hora ternis 400		400		
Pagamento	72.850			
Junho 5 1 chamado medico	10.000		10.000	
6 10 L ^o Zuba	1.800		11.800	
14 15 " "	3.700		15.500	
21 1/2 @ capi	3.000		17.500	
27 15 L ^o Zuba	2.700		20.200	
30 Leite	4.500		24.700	
Luz	2.500		27.200	
Parte medica	12.500		39.700	
22 Diarias a 5000		110.000		70.300
1/2 Hora ternis 400		300		70.500
Pagamento	70.500			

Constantino Julio

DATA	DEBITO	CREDITO	SALDO	
			DEVEDOR	CREDOR
1926				
1º Março 23 Da Jrs. pro	18400		18400	
28 10 L ^a Juba	1800		20200	
31 Luz	5000		25200	
24/4 Diarias a 4500 Moço		111375		86175
Pagamento			86175	
Abri 3 2 K ^o carne	2000		2000	
4 5 L ^a Juba	900		2900	
11 10 L ^a Juba	1800		4700	
25 10 " "	1800		6500	
2 K ^o carne	2000		8500	
30 Luz	5000		13500	
Parte medica	9000		22500	
24/4 Diarias a 4500		109125		86625
Pagamento			86625	
Mai 9 15 L ^a Juba	2700		2700	
2 K ^o carne	2000		4700	
23 5 L ^a Juba	900		5600	
31 10 " "	1800		7400	
2 K ^o carne	2000		9400	
2 " Focculas	6000		15400	
Luz	5000		20400	
24/4 Diarias a 4500		109125		89125
1 Hora terrais 400		400		89525
Pagamento			89525	
Junho 6 10 L ^a Juba	1800		1800	
18 Concerto terrador	4000		2800	
5 L ^a Juba	900		3700	
2 K ^o carne	2000		5700	
21 10 L ^a Juba	1800		7500	
1/2 @ Casi	3000		10500	
28 5 L ^a Juba	900		11400	
2 K ^o carne	2000		13400	
30 Luz	5000		18400	
Parte medica	12500		30900	
23 Diarias a 4500 Moço		103500		72600
8 1/2 Horas 400		400		76000
Pagamento			76000	
Julho 2 1 Caneto lenda	6000		6000	
4 5 L ^a Juba	900		6900	
11 10 " "	1800		8700	
2 K ^o carne	2000		10700	
19 5 L ^a Juba	900		11600	
26 10 " "	1800		13400	
Jrs. 245	13400		13400	

Maurilio Amiceto Damiao

DATA	DEBITO	CREDITO	SALDO	
			DEVEDOR	CREDOR
1926				
Março 31 Da Jrs. 141	92750		92750	
175 Passos q. remendado 160		28000		64750
26 Diarias a 2500 Madonino		65000		300
26 " " 4500		117000		116700
Dobros que se deu			167250	
Palancas				50000
			260000	260000
Abri 1 Gado devedor		50000		50000
3 2 K ^o carne	2000		52000	
4 10 L ^a Juba	1800		53800	
11 1 K ^o carne	1000		54800	
10 L ^a Juba	1800		56600	
18 10 " "	1800		58400	
25 10 " "	1800		60200	
2 K ^o carne	2000		62200	
30 Luz	2500		64700	
Parte medica	9000		73700	
24/2 Diarias a 2500 Madonino		61250		94950
24/2 " " 4500		110250		97800
Dobros que se deu			122850	
Palancas				25000
			196500	196500
Mai 1 Gado devedor		25000		25000
2 10 L ^a Juba	1800		26800	
8 1 Caneto lenda	6000		32800	
9 10 L ^a Juba	1800		34600	
16 10 " "	1800		36400	
23 10 " "	1800		38200	
31 10 " "	1800		40000	
2 K ^o carne	2000		42000	
Luz	2500		44500	
Parte	250		44750	
25 Diarias a 2500 Madonino		62500		128000
24/2 " " 4500		110250		138000
Pagamento			138000	
Junho 6 15 L ^a Juba	2700		2700	
1/2 @ Casi	3000		5700	
2 K ^o carne	2000		7700	
14 10 L ^a Juba	1800		9500	
21 10 L ^a " "	1800		11300	
25 725/2 K ^o argodas 133		96500		85200
28 15 L ^a Juba	2700		82500	
30 Luz	2500		80000	
a Jrs. 235	16500	96500		80000

Virgilio Brassoletto

DATA	DEBITO	CREDITO	SALDO	
			DEVEDOR	CREDOR
1936				
Março 28 Du fls. 24	12.000		12.000	
31 26 Diarias a 4000		104.000		92.000
Abril 8 Beneficio 1 fe anz	2.000			90.000
11 3 K ^o carne	3.000			87.000
30 Parte medica	9.000			78.000
16 1/4 Diarias a 400		65.000		143.000
3 ^o justacao de carpa		188.800		331.800
Pagamento	331.800			
Mai 2 1/2 @ cari	3.000		3.000	
16 Beneficio 1 fe anz	2.000		5.000	
31 5 Diarias a 4000		20.000		15.000
1 " " "		4.000		19.000
Junho 21 1/2 @ cari	3.000		16.000	
2 K ^o carne	2.000		14.000	
Consulta Dr. Waulman	10.000		4.000	
27 Beneficio 1 fe anz	2.000		2.000	
30 Parte medica	12.500		10.500	
4 ^o justacao de carpa		188.800		178.300
Pagamento	178.300			
Julho 19 2 K ^o carne	2.000		2.000	
29 4 " "	4.000		6.000	
Beneficio 1 fe anz	2.000		8.000	
31 1 Duarica		4.000	4.000	
Agosto 23 1/2 @ cari	3.000		7.000	
31 Parte medica	8.000		15.000	
5 Diarias a 400		20.000		5.000
4 Horas 400		1.600		6.600
5 ^o justacao de carpa		188.800		195.400
Pagamento	195.400			
Setembro 1 Beneficio 1 fe anz	2.000		2.000	
13 6 K ^o carne	6.000		8.000	
26 1/2 @ cari	3.000		11.000	
30 2 1/2 Diarias a 400		10.000		1.000
2 Horas tenues 400		800		200
Out. 5 Benef. 1 fe anz	2.000		2.300	
12 383 alga cari colada 900		344.700		342.500
Partido carpideiro	3.000		339.500	
13 2 1/2 Dias de arado	25.000		314.500	
20 1 Bisco arado batido	2.600		312.500	
31 Parte medica	12.000		300.500	
1 1/2 Diarias a 4000		6.000		306.500
6 ^o justacao de carpa		188.800		495.300
Pagamento	495.300			

Angelo Baptista

DATA	DEBITO	CREDITO	SALDO	
			DEVEDOR	CREDOR
1936				
Março 20 Du fls. 68	49.800		49.800	
31 6 1/2 Diarias a 4000		26.000		23.800
Abril 3 3 K ^o carne	3.000			20.800
11 5 " "	5.000			15.800
25 Beneficio 1 fe anz	2.000			13.800
30 Parte medica	9.000			4.800
4 3/4 Diarias a 400		19.000		23.800
3 ^o justacao de carpa		242.400		218.600
Pagamento	218.600			
Mai 2 3 K ^o carne	3.000		3.000	
16 1/2 @ cari	3.000		6.000	
22 Beneficio 1 fe anz	2.000		8.000	
31 3 K ^o carne	3.000		11.000	
Junho 21 1/2 @ cari	3.000		14.000	
27 Beneficio 1 fe anz	2.000		16.000	
28 5 K ^o carne	5.000		21.000	
30 Parte medica	12.500		33.500	
4 ^o justacao de carpa		242.400		208.900
Pagamento	208.900			
Julho 11 Fubico de Holy	1.500		1.500	
19 3 K ^o carne	3.000		4.500	
26 1/2 @ cari	3.000		7.500	
29 5 1/2 K ^o carne	5.000		12.500	
31 1 Duarica		4.000	8.500	
Agosto 5 Beneficio 1 fe anz	2.000		10.500	
9 3 K ^o carne	3.000		13.500	
15 4 " "	4.000		17.500	
23 1/2 @ cari	3.000		20.500	
29 1 Jone pintado	1.000		21.500	
31 Parte medica	8.000		29.500	
2 1/2 Diarias 400		10.000		19.500
1 Horas 400		1.600		17.900
5 ^o justacao de carpa		242.400		225.500
Pagamento	225.500			
Setembro 6 3 K ^o carne	3.000		3.000	
12 1 Jone batido	23.000		26.000	
19 1/2 @ cari	3.000		29.000	
26 10 K ^o carne	10.000		39.000	
30 3/4 Diarias a 4000		3.000		36.000
Outubro 3 3 K ^o carne	3.600		39.600	
12 278 alga cari colada 900		280.200		210.600
24 4 K ^o carne	4.800		205.800	
31 1/2 @ cari	3.000		202.800	
a fls. 310	50.400	253.200		252.800

Severo Franco de Moraes

DATA	DEBITO	CREDITO	SALDO	
			DEVEDOR	CREDOR
1936				
Março 31 Da fls. 12	16,700		16,700	
24 1/2 Diarias a 4,000		110,250		93,550
Pagamento	93,550			
Abri 11 10 L ^o Jubi	1,800		1,800	
18 10 " "	1,800		3,600	
24 1/2 pontos de exames	115,000		118,600	
25 10 L ^o Jubi	1,800		120,400	
Exames		115,000	5,400	
30 Luz	2,500		7,900	
Parte medica	9,000		16,900	
28 1/2 Diarias a 4,500		105,750		88,850
Pagamento	88,850			
Mai 9 10 L ^o Jubi	1,800		1,800	
16 10 " "	1,800		3,600	
24 1/2 chamados medicos	10,000		13,600	
30 L ^o Jubi	1,800		15,400	
31 Luz	2,500		17,900	
24 1/2 Diarias a 4,500		110,350		92,750
1 Hora ternos 400		400		93,150
Pagamento	93,150			
Junho 6 1 chamados medicos	10,000		10,000	
1 K ^o Carne	1,000		11,000	
8 1 chamados medicos	10,000		21,000	
14 10 L ^o Jubi	1,800		22,800	
20 10 " "	1,800		24,600	
28 1/2 @ cari	3,000		27,600	
1 K ^o Carne	1,000		28,600	
30 Luz	2,500		31,100	
Parte medica	12,500		43,600	
22 Diarias a 4,500		99,000		55,400
10 1/2 Horas ternos 400		4,200		59,600
Pagamento	59,600			
Julho 4 1 macerado batido	2,500		2,500	
10 L ^o Jubi	1,800		4,300	
13 1 Chamado leuba	6,000		10,300	
10 L ^o Jubi	1,800		12,100	
2 K ^o Foucials	5,400		17,500	
19 1 " Carne	1,000		18,500	
26 10 L ^o Jubi	1,800		20,300	
31 Luz	2,500		22,800	
27 Diarias a 5,000		135,000		113,000
2 Horas ternos 400		800		113,800
Pagamento	113,800			

Antonio Barboza

DATA	DEBITO	CREDITO	SALDO	
			DEVEDOR	CREDOR
1936				
Março 31 Da fls 145	26,050	25,900		150
26 Diarias a 1000 Florentino		26,000		25,850
5 1/4 " " 4,500		25,875		51,725
19 1/4 " " 5,000		46,250		147,975
Pagamento	147,975			
Abri 3 2 K ^o carne	2,000		2,000	
4 15 L ^o Jubi	2,700		4,700	
11 10 " "	1,800		6,500	
18 15 " "	2,700		9,200	
2 K ^o carne	2,000		11,200	
25 15 L ^o Jubi	2,700		13,900	
2 K ^o carne	2,000		15,900	
30 Luz	4,500		20,400	
Luz	2,500		22,900	
Parte medica	9,000		31,900	
24 1/2 Diarias 1000 Florentino		24,500		56,400
1/2 ordenado		125,000		181,400
Pagamento	181,400			
Mai 2 1 Chamado leuba	6,000		6,000	
15 L ^o Jubi	2,700		8,700	
1/2 @ cari	3,000		11,700	
2 K ^o carne	2,000		13,700	
4 1 Chamado leuba	6,000		19,700	
9 10 L ^o Jubi	1,800		21,500	
2 K ^o Carne	2,000		23,500	
16 10 L ^o Jubi	1,800		25,300	
2 K ^o carne	2,000		27,300	
23 15 L ^o Jubi	2,700		30,000	
31 10 " "	1,800		31,800	
1 Banigada ternos	6,000		37,800	
Luz	2,500		40,300	
Parte	4,650		44,950	
25 Diarias a 1000 Florentino		25,000		70,000
1/2 ordenado		125,000		195,000
Pagamento	195,000			
Junho 6 15 L ^o Jubi	2,700		2,700	
1/2 @ cari	3,000		5,700	
2 K ^o Carne	2,000		7,700	
14 15 L ^o Jubi	2,700		10,400	
2 K ^o Carne	2,000		12,400	
20 15 L ^o Jubi	2,700		15,100	
25 308 K ^o pagada cat. de 133		41,000		56,100
28 10 L ^o Jubi	1,800		57,900	
a fls. 231	16,900	41,000		24,100

Antonio Guadagnini

DATA	DEBITO	CREDITO	SALDO	
			DEVEDOR	CREADOR
Marco 31	20.250		20.250	
24 1/2 Diarias a 5500		133.750		113.500
Pagamentos	113.500			
Abril 4	1.800		1.800	
11 10 " "	1.800		3.600	
1/2 @ cari	3.000		6.600	
18 10 Lt. Zubi	1.800		8.400	
25 10 " "	1.800		10.200	
2 Lt. Carne	2.000		12.200	
30 Leite	4.500		16.700	
Leuz	2.500		19.200	
Parte medica	9.000		28.200	
15 Diarias a 700		105.000		101.550
4 1/2 " " 5500		24.750		101.550
Pagamentos	101.550			
Mais 2	1.800		1.800	
2 Lt. Carne	2.000		3.800	
9 15 Lt. Zubi	2.700		6.500	
2 Lt. Carne	2.000		8.500	
16 10 Lt. Zubi	1.800		10.300	
1 Lt. Carne	1.000		11.300	
18 2 pares de redes que fez		12.000		700
23 10 Lt. Zubi	1.800		1.100	
1/2 @ cari	3.000		4.100	
2 Lt. Carne	2.000		6.100	
31 1 Lt. Zubi	900		7.000	
1 Lt. Carne	1.000		8.000	
Leuz	2.500		10.500	
Leite	4.600		15.100	
24 Diarias a 700		16.800		150.800
Pagamentos	150.800			
Junho 1	15.000		15.000	
6 10 Lt. Zubi	1.800		16.800	
1 Lt. Carne	1.000		17.800	
14 10 Lt. Zubi	1.800		19.600	
21 10 " "	1.800		21.400	
2 Lt. Carne	2.000		23.400	
25 festa de 2 caboclos		5.000	18.400	
1 par de lenç que fez		5.000	13.400	
28 10 Lt. Zubi	1.800		15.200	
1 Lt. Carne	1.000		16.200	
30 Leite	4.500		20.700	
Leuz	2.500		23.200	
Jun 233	33.200	10.000	23.200	

Marcelo Damiano dos Santos

DATA	DEBITO	CREDITO	SALDO	
			DEVEDOR	CREADOR
Abri 4	2.000		2.000	
10 Lt. Zubi	1.800		3.800	
1/2 @ cari	3.000		6.800	
11 2 Lt. Carne	2.000		8.800	
10 Lt. Zubi	1.800		10.600	
18 15 " "	2.700		13.300	
2 Lt. Carne	2.000		15.300	
25 15 Lt. Zubi	2.700		18.000	
2 Lt. Carne	2.000		20.000	
30 40 litros Zubi debitado 180		7.200		12.800
Leuz	2.500		15.300	
Parte medica	9.000		24.300	
24 1/2 Diarias a 2.500 Guing		61.250		110.250
24 1/2 " " 4.500 Orlando		110.250		140.000
ordenado		140.000		287.200
Pagamentos	287.200			
Mais 2	000		000	
5 " "	900		900	
1/2 @ cari	3.000		3.900	
2 Lt. Carne	2.000		5.900	
9 10 Lt. Zubi	1.000		6.900	
5 " "	900		7.800	
4 Lt. Carne	4.000		11.800	
16 10 Lt. Zubi	000		11.800	
2 Lt. Carne	2.000		13.800	
23 10 Lt. Zubi	000		13.800	
23 1/2 @ cari	3.000		16.800	
2 Lt. Carne	2.000		18.800	
31 10 Lt. Zubi	000		18.800	
2 Lt. Carne	2.000		20.800	
3 " " Fomechê	9.000		29.800	
Leuz	2.500		32.300	
24 1/2 Diarias a 4.500 Orlando		110.250		142.550
25 " " 2.500 Guing		62.500		205.050
ordenado		150.000		355.050
Pagamentos	355.050			
Junho 6	000		000	
2 Lt. Carne	2.000		2.000	
14 10 Lt. Zubi	000		2.000	
2 Lt. Carne	2.000		4.000	
22 Cons. medica	10.000		14.000	
10 Lt. Zubi	000		14.000	
1/2 @ cari	3.000		17.000	
a 1/2 20x	1.700		18.700	

Jose Perry

DATA 1926	DEBITO	CREDITO	SALDO	
			DEVEDOR	CREDOR
Abril 12 Do fls. 79	15000	150000		135000
11 Buzios 1 x an 7	2000			133000
20 Madriças	4000			129000
30 Luz	5000			124000
Parte medicina	9000			115000
29 Diarias a 4000		116000		231000
3º justificação de culpa		224000		455000
Pagamento	455000			
Mai 16 Buzios 1 x an 7	2000		2000	
Junho 4 1 chamado medico	10000		12000	
21 2 K ^o carne	2000		14000	
28 50 K ^o aguada a 133		7400	6600	
28 4 K ^o carne	4000		10600	
30 Leite	2900		13500	
Luz	5000		18500	
Parte medicina	12500		31000	
1 Diaria a 5000		4000	27000	
4º justificação de culpa		224000	197000	
Pagamento	197000			197000
Julho 4 3 K ^o carne	3000		3000	
19 3 " "	3000		6000	
29 3 " "	3000		9000	
31 Leite	4650		13650	
ago. 9 4 K ^o carne	4000		17650	
15 3 " "	3000		20650	
23 2 " "	2000		22650	
30 4 " "	4000		26650	
31 Luz	5000		31650	
Leite	4650		36300	
Parte medicina	8000		44300	
7/2 Diarias a 4000		30000	14300	
5º justificação de culpa		224000	209700	
Pagamento	209700			209700
Set. 2 1 chamado medico	2500		2500	
6 3 K ^o carne	3000		5500	
13 3 " "	3000		8500	
18 1 chamado medico	10000		18500	
19 3 K ^o carne	3000		21500	
22 50 L ^o Aug 1º planta	20000		41500	
26 3 K ^o carne	3000		44500	
30 Leite	2000		46500	
1/2 Diarias a 4000		6000	40500	
Outubro 3 3 K ^o carne	3600		44100	
a fls. 293	5000	6000	44100	

Francisco Estevam

DATA 1926	DEBITO	CREDITO	SALDO	
			DEVEDOR	CREDOR
Abril 7 Do fls. 88	11000			11000
11 2 K ^o carne	2000			13000
22 1 chamado medico	10000			23000
2 K ^o carne	2000			25000
25 2 " "	2000			27000
30 Luz	5000			32000
Parte medicina	9000			41000
Ordemado		130000		89000
Pagamento	89000			
Mai 4 Buzios	40000		40000	
9 2 K ^o carne	2000		42000	
13 1 chamado medico	5000		47000	
16 1/2 K ^o carne	1500		48500	
23 2 K ^o carne	2000		50500	
31 2 " "	2000		52500	
Luz	5000		57500	
Ordemado		100000		72500
Pagamento	72500			
Junho 6 2 K ^o carne	2000		2000	
15 1 Lampadaria	1800		3800	
14 2 K ^o carne	2000		5800	
21 1 @ Capi	3000		8800	
1 K ^o carne	1000		9800	
28 2 " "	2000		11800	
30 Leite	500		12300	
Luz	5000		17300	
Parte medicina	12500		29800	
Ordemado		130000		100300
Pagamento	100300			
Julho 4 2 K ^o carne	2000		2000	
12 2 " "	2000		4000	
3 " Tormenta 2700	8100		12100	
19 2 " carne	2000		14100	
26 1 " "	1000		15100	
29 2 " "	3000		17100	
31 Luz	5000		22100	
Ordemado		120000		107900
Pagamento	107900			
Agosto 9 2 K ^o carne	2000		2000	
5 " Tormenta 2600	14000		16000	
15 2 " carne	2000		18000	
23 1/2 @ Capi	3000		21000	
2 K ^o carne	2000		23000	
a fls. 257	23000		25000	

Julmiro Franco de Moraes

DATA	DEBITO	CREDITO	SALDO	
			DEVEDOR	CREDOR
1936 Abril 18	Da Ter. 71		3600	
	1 Kg. Carne		1000	
30	Luza		2500	
	Parte medica		9000	
	24 1/2 Diarias a 4500	110250		94150
	Pagamento		94150	
Mais 21	10 Lt. Zuba		1800	
5	1 chamado medico		10000	
11	cont. Dr. Sebastião em Remess		10000	
16	10 Lt. Zuba		1800	
22	1 chamado medico		10000	
31	10 Lt. Zuba		1800	
	2 Kg. Floculato		6000	
	Luza		2500	
	Leite		3600	
	24 Diarias a 4500	108000		60500
	Pagamento		60500	
Junho 6	1/2 @ capi		3000	
14	10 Lt. Zuba		1800	
21	10 " "		1800	
30	Luza		2500	
	Parte medica		12500	
	23 3/4 Diarias a 4500	108375		80775
	Pagamento		80775	
Julho 4	10 Lt. Zuba		1800	
13	1 chamado medico		6000	
	2 Kg. Floculato		5400	
19	10 Lt. Zuba		1800	
26	10 " "		1800	
31	Luza		2500	
	25 3/4 Diarias a 5000	128750		109450
	Pagamento		109450	
Agosto 9	10 Lt. Zuba		1800	
	2 Kg. Carne		2000	
15	10 Lt. Zuba		1800	
30	10 " "		1800	
31	Luza		3500	
	Parte medica		8000	
	23 1/4 Diarias a 5000	116250		78350
	Pagamento		78350	
Setembro 3	cont. Dr. Wandemar		10000	
6	10 Lt. Zuba		2000	
19	10 " "		2000	
	a Ter 277		14000	

Cezarino Damiani

DATA	DEBITO	CREDITO	SALDO	
			DEVEDOR	CREDOR
1936 Abril 18	Da Ter. 134		28000	4000
24	formento / farinha / inclusive		115000	
	duas pontas de ouro		3000	
25	1/2 @ capi		2000	
	2 Kg. Carne		9000	
30	Parte medica		4000	
	1/4 Quaria 4000	236100		84400
	3º justicação de carpas		84100	
	Pagamento		84100	
Mais 2	2 Kg. carne		2000	
6	2 ps. ang. bus. p.oads		4000	
9	1/2 @ capi		3000	
	2 Kg. carne		2000	
16	2 " "		2000	
23	2 " "		2000	
31	1 @ capi		6000	
	2 Kg. carne		2000	
Junho 6	2 " "		2000	
14	2 " "		2000	
20	Beuz 1 ps. ang.		2000	
21	1/2 @ capi		3000	
	2 Kg. carne		2000	
23	2 chamado medico		20000	
	" " Dr. Messias		10000	
24	1 " "		10000	
25	1 caderneta		1500	
28	2 Kg. carne		2000	
30	Parte medica		12500	
	2º justicação de carpas	236100		146100
	Pagamento		146100	
Julho 5	2 Kg. carne		2000	
12	1/2 @ capi		3000	
	2 Kg. carne		2000	
19	2 " "		2000	
29	4 " "		4000	
Agosto 2	1/2 @ capi		3000	
9	2 Kg. carne		2000	
12	Beneficio 1 ps. ang.		2000	
15	2 Kg. carne		2000	
23	1/2 @ capi		3000	
	2 Kg. carne		2000	
30	2 " "		2000	
31	Parte medica		8000	
	a Ter 260		37000	

Joaquim Ferreira Neves

DATA	DEBITO	CREDITO	SALDO	
			DEVEDOR	CREADOR
1936				
Abril 25 1/2 @ capi	3.000			
2 K ^o carne	2.000		5000	
30 Luz	2.500		7.500	
Parte mudica	9.000		16.500	
7 ordenado		9.500		78.500
Pagamento	74.500			
Mais 2 2 K ^o carne	2.000		2.000	
5 1 caneto lubra	6.000		8.000	
31 Luz	2.500		10.500	
7 ordenado		9.500		84.500
Pagamento	84.500			
Junho 6 2 K ^o carne	2.000		2.000	
28 297 Kg algodao colhido 133		39.500		37.500
30 Luz	2.500		35.000	
Parte mudica	12.500		22.500	
7 ordenado		9.500		117.500
Pagamento	117.500			
Julho 4 2 K ^o carne	2.000		2.000	
12 2 " "	2.000		4.000	
19 1/2 @ capi	3.000		7.000	
2 K ^o carne	2.000		9.000	
29 2 " "	2.000		11.000	
31 Luz	2.500		13.500	
7 ordenado 7 3 julhas		88.600		75.100
Pagamento	75.100			
Agosto 2 10 Lt. Zubi	1.800		1.800	
9 3 K ^o toucinho	8.400		10.200	
15 2 " carne	2.000		12.200	
31 Luz	2.500		14.700	
Parte mudica	8.000		22.700	
7 ordenado		9.500		72.300
12 sacos capi catado a 1500		33.000		105.300
13 K ^o " " " 025-		1.300		106.600
Pagamento	106.600			
Setembro 19 5 Lt. Zubi	1.000		1.000	
26 2 K ^o carne	2.000		3.000	
30 Luz	2.500		5.500	
7 ordenado		9.500		89.500
Pagamento	89.500			
Out. 3 1 Caderneta	1.500		1.500	
1/2 @ capi	3.000		4.500	
10 10 Lt. Zubi	2.000		6.500	
26 10 " "	2.000		8.500	
a Jer 208	8.500		8.500	

Fernando Sola

DATA	DEBITO	CREDITO	SALDO	
			DEVEDOR	CREADOR
1936				
Abril 25 Da Jls 137	159.000		159.000	
1 K ^o carne	1.000		160.000	
27 10 Lt. Zubi	1.800		161.800	
30 Leite	4.500		166.300	
Luz	2.500		168.800	
Parte mudica	9.000		177.800	
24/2 Diarias a 9000		220.500		42.700
Pagamento	42.700			
Mais 8 1 caneto lubra	6.000		6.000	
9 10 Lt. Zubi	1.800		7.800	
1/2 @ capi	3.000		10.800	
16 10 Lt. Zubi	1.800		12.600	
17 Dinheiro	140.000		152.600	
23 10 litros Zubi	1.800		154.400	
30 10 " "	1.800		156.200	
31 Luz	2.500		158.700	
Leite	4.650		163.350	
25 Diarias a 9000		225.000		61.650
Pagamento	61.650			
Junho 6 10 Lt. Zubi	1.800		1.800	
2 K ^o carne	2.000		3.800	
14 10 Lt. Zubi	1.800		5.600	
21 Dinheiro	120.000		125.600	
10 Lt. Zubi	1.800		127.400	
25 297 Kg algodao colhido 133		39.000		133.500
28 10 Lt. Zubi	1.800		125.300	
2 K ^o carne	2.000		127.300	
30 Leite	4.500		131.800	
Luz	2.500		134.300	
Parte mudica	12.500		146.800	
23 Diarias a 9000		207.000		60.300
Pagamento	60.300			
Julho 4 10 Lt. Zubi	1.800		1.800	
14 1 caneto lubra	1.800		3.600	
10 Lt. Zubi	1.800		5.400	
5 K ^o toucinho 27m	13.500		18.900	
19 Dinheiro	110.000		128.900	
10 Lt. Zubi	1.800		130.700	
26 5 " "	900		131.600	
31 Leite	4.650		136.250	
Luz	2.500		138.750	
26/2 Diarias a 9000		236.250		97.500
Pagamento	97.500			

Augusto Quissiothi

DATA	DEBITO	CREDITO	SALDO	
			DEVEDOR	CREDOR
1926				
Abril 20 Du. Ito	106.850	22.000	84.850	
25 2 K ^o carne	2.000		86.850	
30 Leite	4.500		91.350	
Riz	5.000		96.350	
Parte medica	9.000		105.350	
8 ³ / ₄ Diarias a 400		35.000	70.350	
3 ^o Justicas de culpa		171.700		101.350
Pagamento	101.350			
Mais 2 1 caneto de milho	5.000		5.000	
5 1/2 " "	5.000		10.000	
16 1/2 @ capi	3.000		13.000	
2 K ^o carne	2.000		15.000	
20 1 caneto milho	6.000		21.000	
31 1/2 K ^o carne	2.000		23.000	
Leite	4.650		27.650	
Junho 14 1 @ capi	6.000		33.650	
25 22 K ^o refugio comido 133		2.900	30.750	
30 Leite	4.500		35.250	
Riz	5.000		40.250	
Parte medica	12.500		52.750	
17 Diarias a 4000		68.000	15.250	
8 Horas ferias 400		3.200	18.450	
4 ^o Justicas de culpa		171.700	190.150	
Pagamento	190.150			
Julho 29 2 K ^o carne	2.000		2.150	
31 Leite	4.650		6.800	
26 ³ / ₄ Diarias a 4000		107.000		102.150
4 ¹ / ₂ Horas " 400		1.800		100.350
Agto 9 2 K ^o carne	2.000		99.125	
15 1 " "	1.000		96.125	
23 1/2 @ capi	3.000		93.125	
30 2 K ^o carne	2.000		91.125	
31 Riz	5.000		86.125	
Leite	4.650		81.475	
Parte medica	8.000		73.475	
23 ¹ / ₂ Diarias a 4000		94.000	170.475	
6 ¹ / ₂ Horas 400		2.600	173.075	
5 ^o Justicas de culpa		171.700	344.775	
Riz		0.25	344.525	
Pagamento	344.800			
Setembro 19 1 machado amolado	1.000		1.000	
22 50 L ^o Jeyai sup 7 ^o flauta	22.500		23.500	
26 2 K ^o carne	2.000		25.500	
a fl. 278	28.500		28.500	

Lazaro Leme Justino

DATA	DEBITO	CREDITO	SALDO	
			DEVEDOR	CREDOR
1926				
Abril 19 Du. Jey. 142	273.800		273.800	
27 1/2 Jeyai sup 7 ^o flauta	12.000		285.800	
30 Parte medica	9.000		294.800	
7 ^o ordenado		500.000		205.200
Pagamento	205.200			
Mais 1 Dinheiro	200.000		200.000	
Phar. Moreira abril	40.300		240.300	
" Central	19.200		259.500	
9 20 L ^o Jeyai	000		259.500	
16 20 " "	000		259.500	
18 20 " "	000		259.500	
Dinheiro	50.000		309.500	
28 10 L ^o Jeyai	1.800		311.300	
10 " "	000		311.300	
31 10 " "	1.800		313.100	
10 " "	000		313.100	
1/2 K ^o farinha	7.500		320.600	
7 ^o ordenado		500.000		179.400
Pagamento	179.400			
Junho 1 Dinheiro	500.000		500.000	
6 10 L ^o Jeyai	1.800		501.800	
10 " "	000		501.800	
13 10 " "	1.800		503.600	
10 " "	000		503.600	
19 10 " "	1.800		505.400	
10 " "	000		505.400	
1/2 capado 9 1/2 K ^o 3800	48.000		553.400	
Phar. central	16.700		570.100	
" Moreira	19.600		589.700	
27 10 L ^o Jeyai	000		589.700	
30 7 ^o ordenado		500.000		110.700
Pagamento	110.700			
Julho 1 Dinheiro	270.000		270.000	
20 L ^o Jeyai	5.400		275.400	
Parte medica	12.500		287.900	
3 10 L ^o Jeyai	000		287.900	
20 " "	3.600		291.500	
11 10 " "	000		291.500	
10 " "	1.800		293.300	
2 K ^o farinha	5.400		298.700	
19 10 L ^o Jeyai	1.800		300.500	
10 " "	000		300.500	
26 10 " "	000		300.500	
Jey. 242	300.500		300.500	

Lazaro de Almeida

DATA	DEBITO	CREDITO	SALDO	
			DEVEDOR	CRETOR
1926				
Abri 28 Da fls. 138	18 200		18 200	
30 Luz	2 500		20 700	
Parte medica	9 000		29 700	
20/2 Diarias a 4500		101 250		71 550
Pagamento	7 150			
Mai 2 10 L ^o gubá	1 800		1 800	
2 K ^o carne	2 000		3 800	
9 10 L ^o gubá	1 800		5 600	
2 K ^o carne	2 000		7 600	
16 10 L ^o gubá	1 800		9 400	
2 K ^o carne	2 000		11 400	
23 10 L ^o gubá	1 800		13 200	
1/2 @ cajá	3 000		16 200	
2 K ^o carne	2 000		18 200	
31 10 L ^o gubá	1 800		20 000	
2 K ^o carne	2 000		22 000	
Luz	2 500		24 500	
25 Diarias a 4500		112 500		88 000
Pagamento	88 000			
Junho 6 10 L ^o gubá	1 800		1 800	
2 K ^o carne	2 000		3 800	
14 10 L ^o gubá	1 800		5 600	
2 K ^o carne	2 000		7 600	
21 10 L ^o gubá	1 800		9 400	
2 K ^o carne	2 000		11 400	
30 Luz	3 000		14 400	
Luz	2 500		16 900	
Parte medica	12 500		29 400	
17 Diarias a 4500		76 500		47 900
Pagamento	47 900			

Jose Dias Barbosa

DATA	DEBITO	CREDITO	SALDO	
			DEVEDOR	CRETOR
1926				
Abri 30 Da fls. 41	26 500	12 000	14 500	
5 Diarias a 4000		20 000		5 500
32 Justicas de carpas		128 300		133 800
Pagamento	133 800			
Mai 2 1 canoto de milho	5 000		5 000	
1/2 @ cajá	3 000		8 000	
5 1 canoto feijao	5 000		13 000	
8 1 " milho	5 000		18 000	
10 1 " feijao	6 000		24 000	
20 3 " milho	18 000		42 000	
Junho 30 Luz	5 000		47 000	
Parte medica	12 500		59 500	
42 Justicas de carpas		128 300		68 800
Pagamento	68 800			
Julho 12 1/2 @ cajá	3 000		3 000	
18 1 Lampadario	1 800		4 800	
19 2 K ^o carne	2 000		6 800	
29 3 " "	3 000		9 800	
Agosto 9 3 " "	3 000		12 800	
26 1 Joia amarela	4 000		16 800	
31 Luz	5 000		21 800	
1 chamech medico	10 000		31 800	
Parte medica	8 000		39 800	
1/2 Diarias a 4500		7 000		22 800
5 Justicas de carpas		128 300		98 500
Pagamento	98 500			
Setembro 19 2 @ cajá	12 000		12 000	
Out. 12 177 alg. cajá colhido a 700		119 300		147 300
31 Luz	5 000		152 300	
Parte medica	20 000		172 300	
62 Justicas de carpas		128 300		250 600
Pagamento	250 600			

Mommoel dos Santos

DATA 1924	DEBITO	CREDITO	SALDO	
			DEVEDOR	CREADOR
Abril 30	Da fls 68		76000	76000
	7/2 Diarias a 400	30000	46000	
	3 ^o justicação de carpas	312800		266800
	Pagamento			266800
Mais 16	Maquias		2000	2000
	3 K ^o carne		3000	5000
25	1 caneta nulas		5000	10000
26	"		5000	15000
31	3 K ^o carne		3000	18000
Junho 13	Buzios 1 de aug		2000	20000
30	Riz		5000	25000
	Parte medica		12500	37500
	4 ^o justicação de carpas	312800		275300
	Pagamento			275300
Julho 4	concentro torto		5000	5000
19	4 K ^o carne		4000	9000
29	3 "		3000	12000
Agosto 9	1/2 @ capi		3000	15000
	4 K ^o carne		4000	19000
30	4 "		4000	23000
31	Riz		5000	28000
	Parte medica		8000	36000
	3/4 Diarias a 400	7000		29000
	5 ^o justicação de carpas	312800		283800
	Pagamento			283800
Setembro 6	1/2 @ capi		3000	3000
12	Buzios 1 de aug		2000	5000
30	3/4 Diarias a 400	3000		2000
Outubro 3	1/2 @ capi		3000	5000
	3 K ^o carne		3600	8600
12	23 7/8 pag capi coludo 900	204300		195700
13	roubato foire		2000	193700
31	Riz		5000	188700
	Parte medica		20000	168700
	6 ^a justicação de carpas	312800		481500
	Pagamento			481500

Antonio Felix

DATA 1926	DEBITO	CREDITO	SALDO	
			DEVEDOR	CREADOR
Abril 30	Da fls 148		24900	24900
	23 1/2 Diarias a 450	101250		
	22 1/2 " " " Pagam.	101250		177600
	Pagamento			177600
Mais 21	15 L ^o febra		2700	2700
	2 K ^o carne		2000	4700
9	10 L ^o febra		1800	6500
	2 K ^o carne		2000	8500
16	10 litros febra		1800	10300
	1/2 @ capi		3000	13300
	2 K ^o carne		2000	15300
23	10 L ^o febra		1800	17100
	2 K ^o carne		2000	19100
31	10 L ^o febra		1800	20900
	1/2 @ capi		3000	23900
	2 K ^o carne		2000	25900
	Riz		2500	28400
	Parte		1200	29600
	24 Diarias a 450	108000		
	21 1/4 " " " Pagam.	95625		174025
	Pagamento			174025
Junho 6	10 L ^o febra		1800	1800
	2 K ^o carne		2000	3800
30	Parte		1000	4800
	Riz		1300	6100
	Parte medica		12500	18600
	9 Diarias a 450	40500		21900
	6 " " " Pagam.	27000		18900
	Pagamento			48900

Erniz de Souza

DATA 1936	DEBITO	CREDITO	SALDO	
			DEVEDOR	CRETOR
Abil 30 Da fls 159	105/00	101 250	3 850	
23/4 Diarias a 4500 febril		104 635	100 775	
23/2 " " 3000 Alfudo		70 500	171 275	
Ordemado Buidio		50 000	221 275	
Pagamento	221 275			
Mais 2 30 L ^o Juba	5 400		5 400	
4 K ^o carne	4 000		9 400	
9 4 " "	4 000		13 400	
26 30 L ^o Juba	5 400		18 800	
4 K ^o carne	4 000		22 800	
23 30 litros Juba	5 400		28 200	
4 K ^o carne	4 000		32 200	
29 Duqueiro	50 000		62 200	
31 4 K ^o carne	4 000		66 200	
Luz	2 500		68 700	
19/4 Diarias a 4500		88 875		
23/2 " " " " Feb.		105 750		
24 " " " 3000 Alfudo		72 000		
Ordemado Buidio		50 000	247 925	
Pagamento	247 925			
Junho 6 4 K ^o carne	4 000		4 000	
14 30 L ^o Juba	5 400		9 400	
4 K ^o carne	4 000		13 400	
21 4 " "	4 000		17 400	
25 27/2 K ^o algodao coluido 133		36 200	18 800	
28 30 L ^o Juba	5 400		13 400	
4 K ^o carne	4 000		9 400	
30 Luz	2 500		6 900	
Parte medica	12 500		5 600	
18/4 Diarias a 4500		82 125	76 525	
21 " " " " febril		94 500	171 025	
23 " " " 3000 Alfudo		67 000	240 025	
Ordemado do Buidio		50 000	290 025	
10 Horas terreis 400		4 000	294 025	
3 " " " 300 Alfudo		900	294 925	
Pagamento	294 925			
Julho 4 4 K ^o carne	4 000		4 000	
11 30 L ^o Juba	5 400		9 400	
12 1 @ Capi	6 000		15 400	
4 K ^o carne	4 000		19 400	
19 2 " "	2 000		21 400	
26 30 L ^o Juba	5 400		26 800	
2 K ^o carne	2 000		28 800	
2 fls 244	2 880		28 800	

Antonio Zetagna

DATA 1936	DEBITO	CREDITO	SALDO	
			DEVEDOR	CRETOR
Abil 30 Da fls 14	32 000	4 000	28 000	
3 ^o Justica de campo		193 300		165 300
D. J. Lacerda	4 000			161 300
Pagamento	164 300			
Mais 2 3 K ^o carne	3 000		3 000	
14 1 canito milho	5 000		8 000	
1 " " "	5 000		13 000	
16 canito feijao	16 000		29 000	
3 K ^o carne	3 000		32 000	
30 canito semi-trio	95 000		127 000	
Junho 6 Beneficio 1 de aug	2 000		129 000	
30 Parte medica	12 500		141 500	
1 Diaria a 400		4 000	137 500	
4 ^o Justica de campo		193 300		54 800
Pagamento	54 800			
Julho 19 3 K ^o carne	3 000		3 000	
31 10 Diarias		1 000	2 000	
Agosto 5 1 chamado milho	10 000		12 000	
7 1 @ Capi	6 000		18 000	
15 K ^o carne	5 000		23 000	
15 4 " "	4 000		27 000	
31 Parte medica	8 000		35 000	
1/2 Diaria 400		2 000	33 000	
5 ^o Justica de campo		193 300		159 300
Pagamento	159 300			
Setembro 5 Beneficio 1 de aug	2 000		2 000	
17 4 Diarias col mot tirado milho	16 000		18 000	
1 canito coloco de 4 canico	30 000		48 000	
Outubro 2 5 canito estico	10 000		58 000	
3 4 " "	8 000		66 000	
5 1/2 K ^o carne	6 600		72 600	
12 1/2 @ Capi coluido 900		149 400	76 800	
16 1 chamado medico	10 000		66 800	
19 1 " "	10 000		56 800	
24 Beneficio 1 de aug	2 000		54 800	
1 @ Capi	6 000		48 800	
31 Parte medica	12 000		36 800	
6 ^o Justica de campo		193 300	239 100	
Pagamento	239 100			
Nov. 28 2 K ^o carne	2 400		2 400	
Dez. 4 Phos Central	28 000		24 400	
5 3 K ^o carne	3 600		28 000	
12 Beneficio Capi de aug	2 000		30 000	
fls 338	30 000		30 000	

Antonio Franco Moraes

DATA	DEBITO	CREDITO	SALDO	
			DEVEDOR	CREADOR
1936 Maio 31	3 K ^o Carne		3000	
	4 " Fomecillo		12000	
	Ruz		2500	
	14 Diarias a bono	84000		66500
	1/2 @ cazi		3000	63500
	11 Diarias a bono J ^o	66000		129500
	Pagamento		129500	
Junho 3	1 Caneta lencua		6000	
14	2 K ^o Carne		2000	8000
28	2 " "		2000	10000
30	Ruz		2500	12500
	Parte medica		12500	25000
	22 Diarias a bono	132000		107000
	Pagamento		107000	
Julho 4	1 Cabo machado		3000	
	10 L ^o Zuba		1800	4800
12	2 K ^o Carne de go toucinho		5400	10200
31	Ruz		2500	12700
	26 3/4 Diarias bono	140500		147500
	Pagamento		147500	
Agosto 10	1 Caneta lencua		5000	
	10 L ^o Zuba		1800	6800
	2 K ^o Carne		3000	8800
	2 " "		2000	10800
31	Ruz		2500	13300
	Parte medica		8000	21300
	22 Diarias a bono	132000		110700
	Pagamento		110700	
Setembro 13	10 L ^o Zuba		2000	
19	2 K ^o Carne		2000	4000
26	2 " "		2000	6000
30	Ruz		2500	8500
	23 1/2 Diarias a bono	141000		132500
	Pagamento		132500	
Outubro 17	10 L ^o Zuba		2000	
	1 K ^o Carne		1200	3200
31	2 " "		2400	5600
	Ruz		2500	8100
	Parte medica		1200	20100
	26 1/4 Diarias a bono	157500		137400
	Pagamento		137400	

Jose Barbosa

DATA	DEBITO	CREDITO	SALDO	
			DEVEDOR	CREADOR
1936 Maio 21	5 L ^o Zuba		900	
	2 K ^o Carne		2000	2900
9	5 L ^o Zuba		900	3800
16	1/2 @ cazi		3000	6800
	2 K ^o Carne		2000	8800
17	Quibeiro		50000	58800
23	2 K ^o Carne		2000	60800
31	2 " "		2000	62800
	3 " Fomecillo		9000	71800
	Ruz		-	98200
	Ordemado	170000		
	Ruz		2500	95700
	Pagamento		95700	
Junho 3	1 Cabo machado		11000	
6	5 L ^o Zuba		900	11900
	2 K ^o Carne		2000	13900
14	5 L ^o Zuba		900	14800
	2 K ^o Carne		2000	16800
20	5 L ^o Zuba		900	17700
21	2 K ^o Carne		2000	19700
28	2 " "		2000	21700
30	Ruz		2500	24200
	Parte medica		12500	36700
	Ordemado	170000		133300
	Pagamento		133300	
Julho 4	5 L ^o Zuba		900	
	2 K ^o Carne		2000	2900
12	3 " Fomecillo	2700	8100	11000
19	Quibeiro		50000	61000
	2 K ^o Carne		2000	63000
26	5 L ^o Zuba		900	63900
31	Ruz		2500	66400
	Ordemado	170000		103600
	Pagamento		103600	
Agosto 2	5 L ^o Zuba		900	
9	1/2 @ cazi		3000	3900
	5 L ^o Zuba		900	4800
	4 K ^o Fomecillo	2800	11200	16000
15	5 L ^o Zuba		900	16900
	2 K ^o Carne		2000	18900
23	10 L ^o Zuba		1800	20700
	2 K ^o Carne		2000	22700
30	1 Cabo machado medico		10000	32700
	a fls. 255		82700	52700

Domingos Raymond

DATA	DEBITO	CREDITO	SALDO	
			DEVEDOR	CRETOR
Mais 2 10 L ^o Juba	1.800		1.800	
3 10 ^o carne	3.000		4.800	
9 10 L ^o Juba	1.800		6.600	
1/2 @ capi	3.000		9.600	
2 K ^o carne	2.000		11.600	
16 10 L ^o Juba	1.800		13.400	
3 K ^o carne	3.000		16.400	
20 10 L ^o Juba	1.800		18.200	
31 3 K ^o carne	3.000		21.200	
5 " toucinho	15.000		36.200	
Rug	2.500		38.700	
Leite	7.750		46.450	
25 3/4 Dianias a 4500		111375		
25 1/4 " " " Egidio		113625		
25 " " " 3500 M ^o		87500		
1 Hora suicia 400		400		266.450
Pagamento	266.450			
Julho 6 5 L ^o Juba	900		900	
3 K ^o carne	3.000		3.900	
14 10 L ^o Juba	1.800		5.700	
3 K ^o carne	3.000		8.700	
21 15 L ^o Juba	2.700		11.400	
25 456 1/2 K ^o pegadas colhido 139		60.700	49.300	
10 L ^o Juba em 23/5	1.800		47.500	
28 15 L ^o Juba	2.700		44.800	
3 K ^o carne	3.000		41.800	
30 Leite	7.800		34.000	
Rug	2.500		31.500	
Parte medica	12.500		19.000	
23 Dianias a 3500 Manoel		80.500	99.800	
23 " " " 4500 Egidio		103.500	203.300	
25 1/4 " " "		113.625	316.925	
14 Horas terrico 400		5.600	322.525	
2 " " " 350 M ^o		700	323.225	
Pagamento	323.225			
Julho 4 1 Carato luma	5.000		5.000	
10 L ^o Juba	1.800		6.800	
3 K ^o carne	3.000		9.800	
12 10 L ^o Juba	1.800		11.600	
1/2 @ capi	3.000		14.600	
3 K ^o toucinho 2.700	8.100		22.700	
21 Conuiz pagador	4.000		26.700	
10 L ^o Juba	1.800		28.500	
a Jls 243	25.500		25.500	

Manoel J. Vicente

DATA	DEBITO	CREDITO	SALDO	
			DEVEDOR	CRETOR
Mais 2 1/2 @ capi	3.000		3.000	
9 1 carato luma	5.000		8.000	
31 1/2 @ capi	3.000		11.000	
2 K ^o carne	4.000		15.000	
Junho 6 Ruzgiao 1 se ang	2.000		17.000	
30 Parte medica	12.500		29.500	
4 ^o prestaçao de carpo		221.550		192.050
Pagamento	192.050			
Julho 5 1/2 @ capi	3.000		3.000	
11 Ruzgiao 1 se ang	2.000		5.000	
19 3 K ^o carne	3.000		8.000	
29 8 " "	8.000		16.000	
31 1 Diania		4.000		12.000
Agosto 2 1/2 @ capi	3.000		15.000	
9 4 K ^o carne	4.000		19.000	
26 Ruzgiao 1 se ang	2.000		21.000	
31 Parte medica	8.000		29.000	
2 1/2 Dianias a 4000		10.000		19.000
5 ^o prestaçao de carpo		221.550		202.550
Pagamento	202.550			
Setembro 13 1/2 @ capi	3.000		3.000	
25 Ruzgiao 1 se ang	2.000		5.000	
30 3/4 Dianias a 4000		3.000		2.000
Outubro 10 340 alg. capi colhido 900		306.000		304.000
Porta l. arado	700		297.000	
1 5	500		296.500	
3 Dias arado	30.000		266.500	
1/2 @ capi	3.000		263.500	
28 Ruzg. 1 se ang	2.000		261.500	
31 Parte medica	12.000		249.500	
1/2 Diania a 4000		5.000		254.500
6 ^o prestaçao de carpo		221.550		273.050
Pagamento	473.050			
Nov. 7 1/2 @ capi	3.000		3.000	
14 5 K ^o carne	6.000		9.000	
28 Ruzg. 1 se ang	2.000		11.000	
1/2 @ capi	3.000		14.000	
30 1 Diania		4.000		10.000
Dez. 31 Parte medica	12.000		22.000	
1 ^o prestaçao de carpo		310.000		288.000
Carpo realido	288.000			
Fev. 28 Parte medica	12.000		12.000	
transporte 350	12.000		12.000	

Jose Olivatto

DATA	DEBITO	CREDITO	SALDO	
			DEVEDOR	CRETOR
1936				
Mai 6	5000		5000	
13	10000		15000	
14	50000		65000	
		50000	15000	
	15000		30000	
30	2000		32000	
31		8000	34000	
Junho 6	3000		27000	
30	12500		39500	
		190000		150500
	150500			
Julho 19	3000		3000	
31		3000	1000	
Ago 1	150000		151000	
9	5000		156000	
15	3000		159000	
30	3000		162000	
	5000		167000	
31	8000		175000	
		1000	174000	
		190000		16000
	16000			
Set. 19	3500		3500	
20	110000		113500	
26	3000		116500	
Out. 12		178200		61700
	100000		38300	
17	20000		68300	
24	3000		71300	
	3500		74800	
31	25300		100100	
	12000		112100	
		190000		77900
	77900			
Nov. 7	3600		3600	
14	100000		103600	
18	3500		107100	
30		4000	103100	
1907. 12	3000		106100	
	2400		108500	
19	5000		113500	
	2400		115900	
	119900	4000	115900	

Joao Post

DATA	DEBITO	CREDITO	SALDO	
			DEVEDOR	CRETOR
1936				
Mai 21	39000		39000	
9	000		39000	
	000		39000	
	4000		43000	
16	900		43900	
18	000		43900	
	4000		47900	
19	50000		97900	
23	000		97900	
	4000		101900	
31	000		101900	
	900		102800	
	4000		106800	
	9000		115800	
	7750		131050	
		72750		
		66000		
		218500		
		66000		
		300		392500
	220500			
Junho 1	30000		30000	
	12000		42000	
5	64400		106400	
6	8500		114900	
	000		114900	
	000		114900	
	4000		118900	
8	6000		124900	
19	000		124900	
	4000		128900	
	12000		140900	
21	000		140900	
	4000		144900	
28	000		144900	
	900		145800	
	4000		149800	
30	250		150050	
	7500		157550	
	12500		170050	
		3500	166550	
		81000	85550	
	170050	84500	85550	

João Ferreira Neves

DATA	DEBITO	CREDITO	SALDO	
			DEVEDOR	CREADOR
1936				
Mai 13	Da Jrs. 500		23.000	
17	1/2 Camião milles		28.000	
	1/2 @ Cajá		31.000	
	3 K ^o Carnu		34.000	
31	3 " "		37.000	
Junho 22	1/2 @ Cajá		40.000	
30	Luz		45.000	
	Parte medica		57.500	
	4 ^o prestação de corpo	190.300		132.800
	Pagamento			
Julho 1	1 Lampada p ^o cont. linta		1.800	
11	10 L ^o Juba " " "		3.600	
12	1/2 @ Cajá " " "		6.600	
19	1/2 " " "		9.600	
	2 K ^o Carnu		11.600	
31	22 1/2 Diarias a 400	90.000		79.400
	2 1/2 Horas " " "	5.000		29.400
Agosto 1	17 ordens a cont. Pin. L ^o Rod. Maranh		50.000	29.400
	2 10 L ^o Juba " " "		1.800	27.600
	9 3 K ^o Carnu		9.000	24.600
	2 " " cont. linta		2.000	22.600
	7 " " " " 2800		19.600	3.000
	16 Diaria p ^o " " "		10.900	7.900
	28 1/2 @ Cajá		3.000	10.900
	Dez		500	11.000
	31 Luz		5.000	16.000
	Parte medica		8.000	24.000
	5 Diarias a 400	20.000	4.000	
	5 ^o prestação de corpo	190.300	18.000	186.300
	Pagamento			
Sep. 26	1/2 @ Cajá		3.000	3.000
30	3/4 Diarias a 400	5.000		000
Out. 12	1/4 Diarias a 400	17.170		17.190
24	3 K ^o Carnu		3.600	168.300
31	Luz		5.000	163.300
	Parte medica		12.000	151.300
	6 ^o prestação de corpo	190.300		341.600
	Pagamento			
Novembro 3	1 Chamado medico		10.000	10.000
7	1/2 @ Cajá		3.000	13.000
	3 K ^o Carnu		3.600	16.600
14	3 " " "		3.600	20.200
30	2 Diarias a 400	8.000	12.200	
	Jrs 335		2.020	12.200

Augusto Damm

DATA	DEBITO	CREDITO	SALDO	
			DEVEDOR	CREADOR
1936				
Mai 16	2 K ^o Carnu		2.000	
23	2 " "		4.000	
31	2 " "		6.000	
	Reite		6.250	12.250
	27 Diarias, pagas 186.000 mensal	162.000		149.750
	Pagamento			
Junho 1	1 Chamado medico		1.500	1.500
30	Reite		7.500	9.000
	Parte medica		12.500	21.500
	7 ordenado	180.000		158.500
	Pagamento			
Julho 12	1/2 @ Cajá		17.500	17.500
20	10 L ^o Juba		3.600	21.100
31	Reite		7.750	28.850
	7 ordenado	180.000		151.150
	Pagamento			
Agosto 7	20 L ^o Juba		3.600	3.600
	2 K ^o Carnu		2.000	5.600
25	1 Chamado medico		10.000	15.600
31	Reite		8.350	23.950
	Parte medica		8.000	31.950
	7 ordenado	180.000		148.050
	Pagamento			
Setembro 26	10 L ^o Juba		3.600	3.600
30	Reite		7.500	9.500
	7 ordenado	180.000		170.500
	Pagamento			
Out. 31	Luz		5.600	5.600
	Reite		7.900	13.500
	Parte medica		12.000	25.500
	7 ordenado	180.000		152.500
	Pagamento			
Nov. 7	2 K ^o Carnu		2.400	2.400
14	2 " "		4.800	4.800
28	20 L ^o Juba		3.600	8.400
30	Luz		5.600	14.000
	Reite		7.500	21.900
	7 ordenado	180.000		158.100
	Pagamento			
Dez 31	Luz		5.600	5.600
	Parte medica		12.000	17.600
	Reite		7.750	25.350
	7 ordenado	180.000		134.650
	Pagamento			

Francisco Rome

DATA	DEBITO	CREDITO	SALDO		
			DEVEDOR	CRETOR	
1986 Maio 16		Transporte 147	795,500	795,500	
23	9,000	1/2 @ Cajá	804,500		
	3,000	3 K ^o carne	807,500		
30		Matéria 16,500 tylos a 80ss- 500 folhas a 8060	572,500	200,000	
		"	30,000	203,000	
31	3,000	3 K ^o carne	206,000		
Junho 2	564,000	Dinheiros que recebeu	767,000		
	7,750	Reito	774,750		
6	3,000	3 K ^o carne	777,750		
13	3,000	" "	780,750		
21	3,000	" "	783,750		
27		Matéria 13,400 tylos a 80ss- 600 folhas a 8060	169,000	278,750	
		"	36,000	281,750	
28	3,000	3 K ^o carne	284,750		
30	7,500	Reito	292,250		
	12,500	Parte medica	304,750		
Julho 1	465,250	Dinheiros que recebeu	767,000		
5	3,000	3 K ^o carne	770,000		
12	3,000	1/2 @ Cajá	773,000		
	3,000	3 K ^o carne	776,000		
	500,000	Conta na 1 ^a casa, referente a 2 ^a operação em "filas" 1 ^o	1,276,000		
19	2,000	2 K ^o carne	1,278,000		
26	2,000	" "	1,280,000		
29	3,000	" "	1,283,000		
31	7,750	Reito	1,290,750		
		13,600 tylos entre que a 80ss- 400 folhas " " 8060	476,000	490,750	
		"	24,000	493,750	
Agosto 9	3,000	3 K ^o carne	496,750		
16	476,250	Dinheiros que recebeu Seu pagamento	1,270,000		
		3 K ^o carne	893,750		
	3,000	"	896,750		
23	3,000	1/2 @ Cajá	899,750		
	3,000	3 K ^o carne	902,750		
30	3,600	20 L ^o feijá	906,350		
	3,000	3 K ^o carne	909,350		
31	7,750	Reito	917,100		
	8,000	Parte medica	925,100		
		13,000 tylos entre que a 80ss- 583 folhas " " 8060	455,000	435,000	
		"	35,000	485,000	
Setembro 5	50,000	Dinheiros	488,000		
6	3,000	3 K ^o carne	488,000		
13	4,000	20 L ^o feijá	492,000		
		a fls. 267	492,000		
	2970,850	2478,850	492,000		

Jose Felix

DATA	DEBITO	CREDITO	SALDO		
			DEVEDOR	CRETOR	
1986 Maio 23		Da fls 150	18,000		
	4,000	4 K ^o carne	22,000		
31	4,000	" "	26,000		
	2,500	Reiz	28,500		
	4,650	Reito	33,150		
25		Dinheiros a 400 fls		112,500	
25		" " " Raymundo		112,500	191,850
		Pagamento	191,850		
Junho 6	6,000	1 @ Cajá	6,000		
	4,000	4 K ^o carne	10,000		
13	4,000	" "	14,000		
21	4,000	" "	18,000		
28	6,000	" "	24,000		
30	4,500	Reito	28,500		
	3,500	Reiz	31,000		
	12,500	Parte medica	43,500		
23		Dinheiros a 5000 francisco		115,000	71,500
23		" " 4000 Raymundo		103,000	174,500
		3/2 horas terreno 400		1,400	175,900
		Reiz em calculo		500	176,400
		Pagamento	176,400		
Julho 5	6,000	1 @ Cajá	6,000		
	4,000	4 K ^o carne	10,000		
12	4,000	" "	14,000		
19	3,000	1/2 @ Cajá	17,000		
	2,000	2 K ^o carne	19,000		
26	2,000	" "	21,000		
29	4,000	" "	25,000		
31	3,000	Reito	28,000		
	2,500	Reiz	30,500		
		25 Dinheiros a 530 francisco		137,500	
		1/2 " " 5000 "		7,500	
		14 3/4 " " " Raymundo		73,750	
		1 hora terreno		1,400	188,650
		Pagamento	188,650		
Agosto 9	3,000	1/2 @ Cajá	3,000		
	5,000	1 suado	8,000		
	2,000	2 K ^o carne	10,000		
14	5,000	1 canudo lufca	15,000		
15	2,000	2 K ^o carne	17,000		
23	2,000	" "	19,000		
30	2,000	" "	21,000		
31	2,500	Reiz	23,500		
	8,000	Parte medica	31,500		
	31,500		31,500		

Jose Luiz da Silva

DATA	DEBITO	CREDITO	SALDO	
			DEVEDOR	CREADOR
1936 Maio 23 Da Jlr 118	11.000		11.000	
31 2 K ^o Carnu	2.000		13.000	
Junho 6 2 " "	2.000		15.000	
14 2 " "	2.000		17.000	
21 2 " "	2.000		19.000	
28 2 " "	2.000		21.000	
30 Parte medicina 4 ^o Justica de campo Pagamento	12.500 81.000	114.500	33.500	81.000
Julho 4 2 K ^o Carnu	2.000		35.500	
11 2 " "	2.000		37.500	
Out. 12 5 pag. Luzi coluido 900		4.500		500

Luiz Lima

Out. 12 Da Jlr 118	7.000	177.000	170.000	
31 Luz	5.000		165.000	
Parte medicina	20.000		145.000	
9 Diaria a 30 ^o Diamantina		31.200	176.200	
9 " " 200 Joas		18.000	194.200	
6 ^o Justica de campo		275.100	469.300	
Replanta de 34 covas Luzi 200	6.800		462.500	
Luz casa Viana Pinto	5.000		457.500	
Pagamento	457.500			

Luiz Justica

DATA	DEBITO	CREDITO	SALDO	
			DEVEDOR	CREADOR
1936 Maio 31 Da Jlr 118	88.500	180.000	201.500	
3 K ^o Carnu	6.000		207.500	
Luz	2.500		210.000	
9 Pedrado		180.000	30.000	
10 Despesas no prazo 3 K ^o Carnu		3.000	27.000	
Junho 6 15 K ^o Juba	000		27.000	
2 K ^o Carnu	2.000		29.000	
14 15 K ^o Juba	000		29.000	
2 K ^o Carnu	2.000		31.000	
21 Diuicias	140.000		171.000	
15 K ^o Juba	000		171.000	
25 601 1/2 K ^o de godao coluido 133		80.000	91.000	
28 15 K ^o Juba	1.000		92.000	
2 K ^o Carnu	2.000		94.000	
30 Luz	2.500		97.500	
Parte medicina	12.500		109.800	
Externo		1.800	108.000	
Ordemado		180.000		72.000
Pagamento	72.000			
Julho 4 15 K ^o Juba	000		000	
11 15 " "	000		000	
6 K ^o Fournils 270	16.200		16.200	
18 Consta Troy	6.000		22.200	
19 Diuicias	140.000		162.200	
15 K ^o Juba	000		162.200	
2 K ^o Carnu	2.000		164.200	
26 15 K ^o Juba	000		164.200	
1/2 @ Luzi	000		164.200	
1 K ^o Carnu	1.000		165.200	
31 Luz	2.500		167.700	
Ordemado		180.000		12.300
Pagamento	12.300			
Agosto 2 15 K ^o Juba	000		000	
9 15 " "	000		000	
7 K ^o Fournils 380	19.600		19.600	
2 " Carnu	2.000		21.600	
16 Diuicias	140.000		161.600	
15 K ^o Juba	000		161.600	
2 K ^o Carnu	2.000		163.600	
24 1 Carnu Luzi	6.000		169.600	
15 K ^o Juba	000		169.600	
30 15 " "	000		169.600	
2 K ^o Carnu	2.000		171.600	
a Jlr 258	171.600			

João Demarck

DATA	DEBITO	CREDITO	SALDO	
			DEVEDOR	CREADOR
1936				
Mais 31 Da Jls 157	6,000		6,000	
2 K ^o carne	5,000		8,000	
Luz	2,500		10,500	
ordemado		140,000		129,500
Pagamento	129,500			
Junho 6 De capudo 7/19 K ^o a 2800	50,700		50,700	
10 K ^o Juba	000		50,700	
14 10 " "	000		50,700	
1/2 @ caji	3,000		53,700	
21 10 K ^o Juba	000		53,700	
28 10 " "	000		53,700	
30 Luz	2,500		56,200	
parte medico	12,500		68,700	
ordemado		140,000		71,300
Pagamento	71,300			
Julho 4 10 K ^o Juba	000		000	
1 K ^o carne	1,000		1,000	
11 10 K ^o Juba	000		1,000	
2 K ^o carne	2,000		3,000	
21 1 Chacunda medico	10,000		13,000	
30 K ^o Juba	000		13,000	
2 K ^o carne	2,000		15,000	
26 10 K ^o Juba	000		15,000	
1 K ^o carne	1,000		16,000	
29 2 " "	2,000		18,000	
31 Luz	2,500		20,500	
ordemado		140,000		119,500
Pagamento	119,500			
Agosto 2 10 K ^o Juba	000		000	
9 10 " "	000		000	
19 Telephonema Sta Barbara	1,400		1,400	
10 K ^o Juba	000		1,400	
2 K ^o carne	2,000		3,400	
23 10 K ^o Juba	000		3,400	
1 K ^o carne	1,000		4,400	
30 10 K ^o Juba	000		4,400	
31 Luz	2,500		6,900	
parte medico	8,000		14,900	
ordemado		140,000		125,100
Pagamento	125,100			
Setembro 6 10 K ^o Juba	000		000	
13 10 " "	000		000	
19 10 " "	000		000	
1 K ^o carne	1,000		1,000	
275-	1,000		1,000	

Fernandino Malachias da Cunha

DATA	DEBITO	CREDITO	SALDO	
			DEVEDOR	CREADOR
1936				
Mais 31 Da Jls 156	25,900		25,900	
3 1/2 K ^o toucinho	10,500		36,400	
Luz	2,500		38,900	
25 Diarias a 800		200,000		161,100
Pagamento	161,100			
Junho 6 2 K ^o carne	2,000		2,000	
9 Phar Central	5,800		7,800	
14 2 K ^o carne	2,000		9,800	
21 2 " "	2,000		11,800	
28 2 " "	2,000		13,800	
30 Luz	2,500		16,300	
parte medico	12,500		28,800	
22 3/4 Diarias a 800		182,000		153,200
Pagamento	153,200			
Julho 4 2 K ^o carne	2,000		2,000	
12 2 " "	2,000		4,000	
19 1/2 @ caji	3,000		7,000	
2 K ^o carne	2,000		9,000	
26 15 K ^o Juba	2,700		11,700	
29 2 K ^o carne	2,000		13,700	
31 Luz	2,500		16,200	
26 Diarias a 800		208,000		191,800
Pagamento	191,800			
Agosto 4 Conclusão	150,000		150,000	
9 2 K ^o carne	2,000		152,000	
15 2 " "	2,000		154,000	
23 2 " "	2,000		156,000	
30 2 " "	2,000		158,000	
31 Luz	2,500		160,500	
parte medico	8,000		168,500	
22 Diarias a 800		176,000		175,500
Pagamento	175,500			
Setembro 6 10 K ^o Juba	2,000		2,000	
2 K ^o carne	2,000		4,000	
9 Madeira	7,000		11,000	
18 Benjamins 1 to anz	2,000		13,000	
13 2 K ^o carne	2,000		15,000	
19 10 K ^o Juba	2,000		17,000	
2 K ^o carne	2,000		19,000	
26 2 " "	2,000		21,000	
30 Luz	2,500		23,500	
Parte	250		23,750	
24 1/2 Diarias a 800		194,000		170,350
Pagamento	170,350			

Jose Pisani

DATA	DEBITO	CREDITO	SALDO	
			DEVEDOR	CRETOR
1926				
Mais 30	Transporte		28.000	
31	3 K ^o carne		31.000	
Junho 6	Beneficio 1 fe anq		33.000	
	3 K ^o carne		26.000	
14	3 " "		29.000	
28	3 " "		42.000	
30	Parte indicao		54.500	
	H ^o Justica de campo	262.750		208.250
	Pagamento		208.250	
Julho 4	3 K ^o carne		3.000	
11	3 " "		6.000	
Agosto 2	1 @ caji		12.000	
9	3 K ^o carne		15.000	
27	Beneficio 1 fe anq		17.000	
31	Parte indicao		25.000	
	5 Diarias 4000	20.000		5.000
	5 ^o Justica de campo	262.750		257.750
	Pagamento		257.750	
Setembro 13	2 @ caji		12.000	
20	1 chamado indicao		22.000	
	Beneficio 2 fe anq		26.000	
30	1/4 Diarias 4000	3.000		23.000
Outubro 12	245 lit q caji colhido a 900	220.500		197.500
	1 chamado indicao		10.000	187.500
	1 @ caji		3.000	184.500
31	Parte indicao		20.000	164.500
	6 ^o Justica de campo	262.750		427.250
	Replanta de 51 covas caji 200		10.200	417.050
	Pagamento		417.050	

Luiz Felix

DATA	DEBITO	CREDITO	SALDO	
			DEVEDOR	CRETOR
1926				
Mais 31	Da fls 133		17.900	
	Luiz		2.500	20.400
	25 Diarias a 5000	125.000		104.600
Junho 6	Pagamento		104.600	
	5 K ^o fuba		9.000	9.000
20	Luiz		13.000	22.000
	Parte indicao		12.500	14.700
	10 Diarias a 5000	50.000		35.300
	Pagamento		35.300	
1926				
Out. 31	Jose Gomes de Pinho		174.000	86.000
	Da fls 131			83.300
	6 ^a Justica de campo		169.300	
	Pagamento		169.300	

João Barbosa

DATA	DEBITO	CREDITO	SALDO	
			DEVEDOR	CREADOR
Mais 31 Da fls. 153	379,50		379,50	
24 3/4 Diarias a 4,500		111,375		490,875
1 Hora porca 400		400		891,275
Pagamento	43,825			847,450
Junho 6 1/2 @ capi	3,000		3,000	
14 1/2 K. Carne	4,000		7,000	
21 " " "	4,000		11,000	
28 1/2 Diarias	10,000		21,000	
30 1 K. carne	1,000		22,000	
30 Luz	2,500		24,500	
Reite	4,500		29,000	
Parte medica	12,500		41,500	
23 Diarias a 4,500		103,500		145,000
13 1/2 Horas a 400		5,000		150,000
Pagamento	43,000			107,000
Julho 4 5 L. Juba	900		900	
12 1/2 K. Carne	1,000		1,900	
19 5 L. Juba	900		2,800	
1 K. Carne	1,000		3,800	
29 2 " "	2,000		5,800	
31 Reite	4,650		10,450	
Luz	2,500		12,950	
26 3/4 Diarias a 5,000		133,750		146,700
3 1/2 Horas tenues 400		1,400		148,100
Pagamento	121,200			27,000
Agosto 2 5 L. Juba	900		900	
9 1/2 @ capi	3,000		3,900	
2 K. Carne	2,000		5,900	
15 1 " "	1,000		6,900	
23 5 L. Juba	900		7,800	
30 3 K. Tominhos	840		8,640	
31 Luz	2,500		11,140	
Reite	4,650		15,790	
Parte medica	8,000		23,790	
24 1/2 Diarias a 5,000		122,500		146,290
4 Horas tenues		1,600		147,890
Pagamento	92,750			55,140
Setembro 6 1 K. carne	1,000		1,000	
13 5 L. Juba	1,000		2,000	
1 K. Carne	1,000		3,000	
19 2 " "	2,000		5,000	
a fls. 276	5,000		10,000	

Marco Pastore

DATA	DEBITO	CREDITO	SALDO	
			DEVEDOR	CREADOR
Mais 31 Da fls. 152	33,100		33,100	
25 Diarias a 3,000 Albrino		75,000		108,100
1/2 ordenado		135,000		243,100
Pagamento	176,900			66,200
Junho 6 1/2 L. Juba	2,700		2,700	
14 1/2 " "	2,700		5,400	
21 10 " "	1,500		6,900	
25 42 1/2 K. magdas Coluido 133		56,800		63,700
28 10 L. Juba	1,800		65,500	
30 Luz	2,500		68,000	
Parte medica	12,500		80,500	
23 Diarias a 3,000 Albrino		67,000		147,500
1/2 ordenado		135,000		282,500
Diz 10 L. Juba no prep	300		283,000	
Pagamento	236,800			46,200
Julho 4 10 L. Juba	1,800		1,800	
11 1/2 " "	2,700		4,500	
12 1/2 K. Tominhos 2,700	10,800		15,300	
19 1/2 L. Juba	2,700		18,000	
26 10 " "	1,800		19,800	
1/2 @ capi	3,000		22,800	
31 Luz	2,500		25,300	
27 Diarias a 3,000 Albrino		51,000		76,300
1/2 ordenado		135,000		211,300
Pagamento	190,700			20,600
Agosto 2 1/2 L. Juba	2,700		2,700	
9 1/2 " "	2,700		5,400	
15 1/2 " "	2,700		8,100	
23 1/2 " "	2,700		10,800	
30 20 " "	3,600		14,400	
31 Luz	2,500		16,900	
Parte medica	8,000		24,900	
24 1/2 Diarias a 3,000 Albrino		75,000		100,000
1/2 ordenado		135,000		235,000
22 Gacem capi catado 100		33,000		268,000
50 K. " " " 021		1,200		269,200
Pagamento	217,800			51,400
Setembro 6 1/2 L. Juba	3,000		3,000	
13 1/2 " "	3,000		6,000	
19 1/2 " "	3,000		9,000	
20 1 carne tenha	6,000		15,000	
22 1 Chamado medico	10,000		25,000	
26 1/2 L. Juba	3,000		28,000	
a fls. 274	28,000		56,000	

Vitorio Storlin

DATA	DEBITO	CREDITO	SALDO	
			DEVEDOR	CRETOR
Mai 31	3 1/2 Diarias a 4500	15750		
	3 3/4 " " João	16875		
	3 3/4 " " Guereis	16875		49500
	Pagamento	49500		
Junho 1	1500		1500	
28	1/2 K ^o cigarros colinda 133	18900	17400	
30	Parte medicos	12500	4700	
	22 1/4 Diarias a 4500	100125	105025	
	22 1/4 " " João	100125	205150	
	21 3/4 " " Guereis	97875	303025	
	Pagamento	303025		
Julho 12	8750		8750	
28	103 K ^o cigarros colinda 133	13700	14575	
31	25 1/4 Diarias a 5000	126250		
	21 " " João	105000		
	28 1/4 " " Guereis	126250		
	15 " " 2000 Appare.	30000	592450	
	Pagamento	592450		
Agosto 9	4 K ^o carne	4000	4000	
31	Parte medicos	8000	12000	
	22 1/4 Diarias a 5000	111250		
	13 1/4 " " João	66250		
	20 " " Guereis	100000		
	20 1/4 " " 2000	40500	306000	
	Pagamento	306000		
Setembro 14	5000		5000	
21	1 Clamado medicos	10000	15000	
26	1/2 @ capi	3000	18000	
30	24 1/4 Diarias a 5000	121250		
	24 1/4 " " João	121250		
	21 1/2 " " Guereis	107500		
	23 1/2 " " 2000 Appare.	47000	379000	
	Pagamento	379000		
Out 31	2800		2800	
	Parte medicos	12000	14800	
	27 Diarias a 5000	135000		
	27 " " João	135000		
	27 " " Guereis	135000		
	27 " " 2000 App.	54000	444200	
	Pagamento	444200		
Nov 21	3000		3000	
30	2800		5800	
	5800		5800	

Yennique Pott

DATA	DEBITO	CREDITO	SALDO	
			DEVEDOR	CRETOR
Junho 5	1/2 Capado 724 K ^o a 2800	67200	67200	
21	3 K ^o carne	3000	70200	
28	3 " "	3000	73200	
30	Mudas de colcha	4000	77200	
	20 Diarias a 9500	190000	112800	
	Pagamento	112800		
Julho 4	3 K ^o carne	3000	3000	
12	3 " "	3000	6000	
19	1 cabo machado	3000	9000	
	2 K ^o carne	2000	11000	
31	18 1/4 Diarias a 9500	173375	162375	
	Pagamento	162375		
Agosto 4	Distintos	100000	400000	
9	3 K ^o carne	3000	103000	
15	3 " "	3000	106000	
23	2 " "	2000	108000	
30	3 " "	3000	111000	
	17 Diarias a 9500	161500	50500	
	Pagamento	50500		
Setembro 6	3 K ^o carne	3000	3000	
13	2 " "	2000	5000	
19	3 " "	3000	8000	
26	3 " "	3000	11000	
30	6 Diarias a 9500	57000	46000	
	Pagamento	46000		
Out 3	3 K ^o carne	3600	3600	
7	2 de adultos a 30000	60000	63600	
	1 tambor 7175 deis cui	108000	171600	
	3 K ^o carne	3600	175200	
10	3 " "	3600	178800	
19	Pagamento	46000	132800	
	2 K ^o carne	2400	135200	
24	3 K ^o carne	3600	138800	
31	3 " "	3600	142400	
Nov 7	3 " "	3600	146000	
Jan 7	3 " "	3600	149600	
	5 1/2 " toucinho 2200	12100	161700	
16	3 K ^o carne	3600	165300	
23	3 " "	3600	168900	
30	3 " "	3600	172500	
	14 1/2 Diarias a 9500	137500	186250	
	Pagamento	137500		
Fev 6	3 Kilos de carne	3600	3600	
	Fls 360	3600	3600	

Jose Rocha Filho

DATA	DEBITO	CREDITO	SALDO	
			DEVEDOR	CRETOR
1906 Junho 6	2000		2000	
133 K ^o aluguelo recolhido a 133		17700		15700
30	12500		3200	
2 ^o ordenado		150000		153200
Pagamento	153200			
Julho 9	2000		2000	
31		150000		148000
Pagamento	148000			
Agosto 2	000		000	
9 K ^o cari, julho, agosto, setembro	14000		14000	
9 5 ^o " " " "	4000		18000	
1 Panigada de Juros	2000		20000	
22 1 ^o K ^o Cari	1000		21000	
23 1 ^o " " "	1000		22000	
31	8000		30000	
2 ^o ordenado		150000		120000
12 Diarias p ^a 5500 Bando		66000		186000
1/2 Horas 4400		600		186600
15 Succo cari recolhido 1500		22500		209100
55 R ^o " " " 035		1400		210500
Pagamento	210500			
Setembro 6	1000		1000	
19 1/2 @ cari	3000		4000	
1 K ^o Cari	1000		5000	
26 1 ^o " " "	1000		6000	
30 24 Diarias a 5500 Bando		132000		
2 ^o ordenado		150000		
1 Hora termin Bando		400		276400
Pagamento	276400			
Outubro 3	1200		1200	
10 1 ^o " " "	1400		2600	
17 Beneficio 1 ^o de aug	2000		4600	
24 5 K ^o Torciculos 2800	14000		18400	
1 ^o " Cari	1200		19600	
1 Panigada de Juros	5000		24600	
31	12000		36600	
2 ^o ordenado		150000		
2 Diarias a 5000 Bando		10000		
25 " " " 5300		137500		260900
Pagamento	260900			
Nov. 7	10000		10000	
14 9 K ^o cari Oct. Nov. Dez a flr. 324	1200		11200	
	000		11200	
	11200		11200	

Jeronymo Gomes Pinho

DATA	DEBITO	CREDITO	SALDO	
			DEVEDOR	CRETOR
1906 Junho 6	3000		3000	
14 1/2 @ cari	000		3000	
21 20 L ^o Juba	000		3000	
2 K ^o Cari	2000		5000	
28 3 " " "	3000		8000	
30	12500		20500	
2 ^o ordenado		160000		139500
Pagamento	139500			
Julho 4	000		000	
12 7 K ^o Torciculos 2700	18900		18900	
19 20 L ^o Juba	000		18900	
1/2 @ cari	000		18900	
29 2 K ^o Cari	2000		20900	
31		160000		139100
2 ^o ordenado				
Pagamento	139100			
Agosto 2	000		000	
9 4 1/2 K ^o Torciculos	12600		12600	
15 20 L ^o Juba	000		12600	
3 K ^o Cari	3000		15600	
30 20 L ^o Juba	000		15600	
31	8000		23600	
2 ^o ordenado		160000		136400
Pagamento	136400			
Setembro 6	3000		3000	
12	1000		4000	
20 L ^o Juba	000		4000	
24 1 ^o Chamado medico	10000		14000	
26 1/2 @ cari	000		14000	
30		160000		146000
2 ^o ordenado				
Pagamento	146000			
Out. 1	2500		2500	
10 20 L ^o Juba	000		2500	
17 1/2 @ cari	000		2500	
24 20 L ^o Juba	000		2500	
3 K ^o Torciculos	8400		10900	
31	12000		22900	
2 ^o ordenado		160000		137100
Pagamento	137100			
Nov. 7	000		000	
21 20 " " "	000		000	
3 K ^o Cari	3600		3600	
28 1 ^o Chamado medico	10000		13600	
1/2 @ cari	000		13600	
	13600		13600	

Reynaldo Alberto Zanetti
Prestação bimensal - 1933

DATA	DEBITO	CREDITO	SALDO	
			DEVEDOR	CRETOR
Junho 8	600		600	
11	10000		16000	
	1500		17500	
20	3000		20500	
22	10000		30500	
	6000		36500	
30	12500		49000	
Julho 2	4000		53000	
13	10000		63000	
19	2000		65000	
29	3000		68000	
30	15000		83000	
31	1500		84500	
		1200000		1115500
Agosto 4	2000		2000	
	1500		3500	
19	1500		5000	
	10000		15000	
23	6000		21000	
30	6000		27000	
31	8000		35000	
Set. 14	10000		45000	
19	6000		51000	
30		1200000		1149000
	500000			649000
Outubro 17	2000		2000	
25	10000		12000	
31	12000		24000	
Nov. 7	10000		34000	
	3000		37000	
28	14000		51000	
29	3000		54000	
	7200		61200	
30		1200000		1138800
Dez. 5	3000		3000	
10	10000		13000	
31	13000		26000	
	3000		29000	
1934		10000		18000
Jan. 9	8000		26000	
	36000	10000		26000

Francisco Pisani

DATA	DEBITO	CREDITO	SALDO	
			DEVEDOR	CRETOR
Junho 14	25000		25000	
26	2000		27000	
28	2000		29000	
30	12500		41500	
		131300		89800
Agosto 31	8000		8000	
		10000		2000
		131300		133300
Setembro 30	133300			
		3000		3000
Out. 12		104400		107400
	3000			104400
31	20000			84400
		131300		215700
	215700			

Elias Teixeira

DATA	DEBITO	CREDITO	SALDO	
			DEVEDOR	CREADOR
Junho 20	19a fls. 61	5000	32000	27000
21	1/2 @ caji	3000		24000
28	4 K ^o carne	4000		20000
	Parte medica	12500		7500
30	2 Diarias a 4000	8000		15500
	4 ^o justaca de carpas		247500	263000
	Pagamento	263000		
Julho 19	3 K ^o carne	3000		3000
31	4 1/4 Diarias a 4000		17000	14000
Agosto 7	1/2 @ caji	3000		11000
15	4 K ^o carne	4000		7000
31	Parte medica	8000		3000
	1/2 Diaria 4000		6000	5000
	5 ^o justaca de carpas		247500	252500
	Pagamento	252500		
Setembro 6	1 @ caji	6000		6000
Out. 12	310 kg. caji colhido 900			273000
24	1/2 @ caji	3000	379000	270000
	Parte medica	12000		258000
	6 ^o justaca de carpas		247500	505500
	Pagamento	505500		
Nov. 14	Concerto para carpideira	8000		8000
	1/2 @ caji	3000		11000
27	3 K ^o carne	3600		14600
28	Concerto trolly de 4000	8000		94600
Dez. 31	Parte medica	12000		106600
	1/2 Diaria		2000	104600
	1 ^o justaca de carpas		323900	219360
	Saldo recebido	219360		
1937				
Jan. 2	1/2 @ caji	3000		3000
12	Diaria	40000		43000
31	1 1/2 Diarias a 4000		54000	11000
Fev. 13	1/2 @ caji	4000		7000
24	3 Diarias a 4000		12000	19000
28	Parte medica	12000		7000
	2a justaca de carpas		323900	330900
	Saldo recebido	330900		
Março 20	1/2 @ de caji	4000		4000
31	3 1/2 Diarias a 4000		10000	6000
Abril 2	Beneficio 1 sacco de arroz	2000		4000
	Concerto 3 rodas	1500		2500
14	" 1 carroca	22000		19500
	fs. 406	39500	10000	19500

Luiz Sassi

DATA	DEBITO	CREDITO	SALDO	
			DEVEDOR	CREADOR
Junho 1	19a fls 70	32000		32000
21	1/2 @ caji	3000		29000
25	53 K ^o algodao colhido 133		7000	22000
30	Luiz	5000		33000
	Parte medica	12500		45000
	4 ^o justaca de carpas		227900	182900
	Pagamento	182900		
Julho 27	2 K ^o carne	2000		2000
Agosto 7	1/2 @ caji	3000		5000
31	Luiz	5000		10000
	Parte medica	8000		18000
	1 1/4 Diarias a 4000		7000	11000
	5 ^o justaca de carpas		227900	216900
	Pagamento	216900		
Setembro 19	1/2 @ caji	3000		3000
30	3/4 Diarias a 4000		3000	000
	2 Horas tenues 400		800	800
Out. 12	193 kg. caji colhido 900		143700	144500
31	Reparacaes de 934			
	pe caji a 4000	28000		147500
	Luiz	5000		142500
	Parte medica	20000		122500
	6 ^o justaca de carpas		227900	350400
	Reparacaes de 24 covas caji de	4800		344600
	Pagamento	344600		
Uergidio dos Santos				
1937				
Feb. 13	412 carauj. carpidas a 150		106800	106800
23	pagamento	100000		6800
	543 caraujenas carpidas a 150		85800	92600
	my pagamento	93600		
		192600	192600	

Marcilio Damiano dos Santos

DATA	DEBITO	CREDITO	SALDO	
			DEVEDOR	CRETOR
Junho 22 Da fls. 183	17000		17000	
2 K ^o carne	2000		19000	
88 10 L ^o Zubi	0000		19000	
2 K ^o carne	2000		21000	
30 Luz	2500		23500	
Parte medica	12500		36000	
23 Diarias a 2500 Guing		57500		21500
Ordens - Ordens, water capi		180000		151500
Ordens		150000		301500
Pagamento	301500			
Julho 7 10 L ^o Zubi	000		000	
2 K ^o carne	2000		2000	
14 10 L ^o Zubi	000		2000	
2 K ^o carne	2000		4000	
3 " toucinho	5100		9100	
19 10 L ^o Zubi	000		9100	
1/2 @ capi	3000		12100	
2 K ^o carne	2000		14100	
26 10 L ^o Zubi	000		14100	
2 K ^o carne	2000		16100	
29 2 " "	2000		18100	
31 Luz	2500		20600	
27 Diarias a 3000 Guing		81000		21500
20 3/4 " " 6000 Ordens		124500		151500
7 " " 4333 "		30300		301500
Ordens		150000		365200
Pagamento	365200			
Agosto 2 10 L ^o Zubi	000		000	
9 1/2 @ capi	3000		3000	
10 L ^o Zubi	000		3000	
2 K ^o carne	2000		5000	
3 " toucinho	8400		13400	
15 10 L ^o Zubi	000		13400	
2 K ^o carne	2000		15400	
23 10 L ^o Zubi	000		15400	
2 K ^o carne	2000		17400	
30 10 L ^o Zubi	1000		17400	
5 " "	900		18300	
3 K ^o toucinho	8400		26700	
2 " carne	2000		28700	
31 Luz	2500		31200	
Parte medica	8000		39200	
24 1/2 Diarias a 3000 Guing		73500		34500
0 Jr. 264	39000	73500	34500	34500

Carletano Pitelli

DATA	DEBITO	CREDITO	SALDO	
			DEVEDOR	CRETOR
Junho 6 Da fls. 50	16000		16000	
21 3 K ^o carne	3000		19000	
28 1/2 @ capi	20000		49000	
30 Parte medica	12500		61500	
1 ^o prestação de carpa		303700		242200
Pagamento	242200			
Julho 4 Beneficio 1 se anz	2000		2000	
10 Contas de abastecimento de milho	3000		5000	
31 1 Diaria		4000		1000
Agosto 1 Beneficio 1 se anz	2000		3000	
29 Beneficio 1 " "	2000		5000	
31 Parte medica	8000		13000	
7 1/2 Diarias a 4000		40000		17000
11 Horas a 400		1600		18600
5 ^o prestação de carpa		303700		322300
Pagamento	322300			
Setembro 30 2 1/2 Diarias a 4000		10000		10500
2 Horas Jureis 400		800		11300
Out 1 Beneficio 1 se anz	2000		9300	
12 68 @ capi colhido 700		574200		583500
Arrendo a 1000 per capi		10000		593500
23 1 bic ^o amolado	2000		591500	
31 Beneficio 1 se anz	2000		589500	
Parte medica	12000		577500	
1 1/2 Diarias a 4000		6000		583500
6 ^o prestação de carpa		303700		887200
Pagamento	887200			
Nov. 10 5 K ^o carne	6000		6000	
30 3 Diarias a 4000		12000		6000
Dez. 5 Beneficio 2 se anz	4000		2000	
26 10 K ^o carne	12000		10000	
31 Parte medica	18000		22000	
2 arg. tena capinada, roca Peluana		50000		28000
7 Diarias a 4000		28000		56000
1 ^o prestação de carpa		419200		475200
Ordens recebidos	475200			
1939. Jan. 16 1/2 @ capi	4000		4000	
31 2 1/2 Diarias a 4000		12000		16000
Fev. 29 Parte medica	12000		11000	
13 Diarias a 4000		52000		162000
2 ^o prestação carpa		419200		581200
Saldo recebido	581200			
a transp. fl.				

Yogginio Zanetti

DATA	DEBITO	CREDITO	SALDO	
			DEVEDOR	CRETOR
Junho 25 Da 1 ^a Juba	13.800	5.400		40.200
28 Chamada medico	10.000			30.200
20 15 ^a Juba	7.600			22.600
30 Luz	2.500			20.100
Pate medica	12.500			11.600
23 Diarias a 4500 Dente		103.500		115.100
21 1/2 " " "		96.750		211.850
17 1/2 Horas terceiro 400		7.000		218.850
Pagamento	218.850			
Julho 4 Chamada medico	2.500		2.500	
20 15 ^a Juba	4.500		7.000	
11 25 " "	4.500		11.500	
19 25 " "	4.500		16.000	
2 15 ^a Carnu	2.000		18.000	
26 20 15 ^a Juba	3.600		21.600	
29 3 15 ^a Carnu	3.000		24.600	
31 Luz	2.500		27.100	
26 3/4 Diarias a 5000 Dente		133.750		
22 3/4 " " "		113.750		
4 1/2 Horas terceiro 400		1.800		222.200
Pagamento	222.200			
Agosto 2 25 15 ^a Juba	4.500		4.500	
1/2 @ Capi	3.000		7.500	
9 25 15 ^a Juba	4.500		12.000	
3 15 ^a Carnu	3.000		15.000	
3 " Toucinho	8.400		23.400	
15 20 15 ^a Juba	3.600		27.000	
23 25 " "	4.500		31.500	
30 25 " "	4.500		36.000	
31 Luz	2.500		38.500	
Pate medica	8.000		46.500	
22 3/4 Diarias a 5000 Dente		111.250		
22 3/4 " " "		113.750		
10 1/2 Horas 400		4.200		182.700
Pagamento	182.700			

Jose Pericatto

DATA	DEBITO	CREDITO	SALDO	
			DEVEDOR	CRETOR
Junho 25 Da 1 ^a Juba	13.100	60.800		47.700
27 15 ^a Juba	2.700			45.000
30 Rente	4.500			40.500
Luz	2.500			38.000
Pate medica	12.500			25.500
23 Diarias a 6000		138.000		163.500
Pagamento	163.500			
Julho 4 15 ^a Juba	2.700		2.700	
10 Chamada medico	5.000		7.700	
11 10 15 ^a Juba	1.800		9.500	
12 1/2 @ Capi	3.000		12.500	
3 15 ^a Toucinho 2500	5.100		17.600	
19 15 15 ^a Juba	2.700		20.300	
26 15 " "	2.700		23.000	
31 Rente	4.600		27.600	
Luz	2.500		30.100	
27 Diarias a 6000		162.000		131.850
Pagamento	131.850			
Agosto 2 15 15 ^a Juba	2.700		2.700	
9 15 " "	2.700		5.400	
2 15 ^a Toucinho	5.600		11.000	
15 15 15 ^a Juba	2.700		13.700	
23 15 " "	2.700		16.400	
2 15 ^a Carnu	2.000		18.400	
30 15 15 ^a Juba	2.700		21.100	
1/2 @ Capi	3.000		24.100	
31 Luz	2.500		26.600	
Rente	4.600		31.200	
Pate medica	8.000		39.200	
24 Diarias a 6000		144.000		104.750
35 Vaccos capi pato de 1500		52.500		157.250
34 K " " "		1.350		158.600
Pagamento	158.600			
Set. 5 Chamada medico	10.000		10.000	
6 15 15 ^a Juba	3.000		13.000	
13 15 " "	3.000		16.000	
1 15 ^a Carnu	1.000		17.000	
19 15 15 ^a Juba	3.000		20.000	
26 15 " "	3.000		23.000	
30 Luz	2.500		25.500	
Rente	4.500		30.000	
28 Diarias a 6000		150.000		120.000
Pagamento	120.000			

Vinça Amador

DATA	DEBITO	CREDITO	SALDO	
			DEVEDOR	CRETOR
Junho 25	Da. fls. 78	10300	12700	
28	3 K ^o carne		15700	
30	Ruz		20700	
	Parte medica		33200	
	1 Dianias a 4000	4000	29200	
	4 ^o justicas de campo	120700		91500
	Pagamentos	91500		
Julho 29	2 K ^o carne		2000	
Agosto 15	1/2 @ caji		5000	
31	Ruz		10000	
	Parte medica		18000	
	2 1/2 Dianias a 4000	10000	8000	
	5 ^o justicas de campo	120700		112700
	Pagamentos	112700		
Set 19	2 K ^o carne		2000	
30	3/4 Dianias 4000	3000		1000
Outubro 3	2 K ^o carne		2400	
12	86 pzes cajicollada a 90	77400	1400	76000
	1/2 @ caji		73000	
	2 K ^o carne		70600	
23	1 quadradão amolado de curatela	5000	65600	
27	comento Torroca	6500	58500	
31	2 K ^o carne		56100	
	Ruz		51100	
	Parte medica		39100	
	6 ^o justicas de campo	120700	159800	
	Dizem calculo	600	160400	
	Pagamentos	160400		
Nov. 7	2 K ^o carne		2400	
14	2 " "		4800	
21	1/2 @ caji		7800	
	2 K ^o carne		10200	
30	Ruz		12700	
	23 3/4 Dianias a 5000 parte	118750		106000
	Pagamentos	106000		

Vinço Gambuzzi

DATA	DEBITO	CREDITO	SALDO	
			DEVEDOR	CRETOR
Junho 25	Da. fls. 143	40600	30600	
30	Ruz		28100	
	Parte medica		15600	
23	Dianias a 5000 Appanido	80500	96100	
23	" " 3000 José	67000	163100	
25 3/4	" " 5500	141625	208725	
8	Horas terris App. 350	2800	209525	
5 1/2	" " 400	2200	211725	
4	pzes abateda 2000	8000	219725	
	Pagamentos	219725		
Julho 31	Ruz	2500		2500
	26 3/4 Dianias a 4000 App.	107000		
	26 3/4 " " 3000 José	80250		
	29 " " 6800	174000		
	1/2 Hora terris	200		
	4 pzes abateda	8000		366950
	Pagamentos	366950		
Agosto 9	3 K ^o Torroca 2800	8400	8400	
30	3 " "	8400	16800	
31	Ruz	2500	19300	
	Parte medica	8000	27300	
	24 1/2 Dianias a 3000 José	73500		
	24 1/2 " " 5000 App.	121250		
	28 " " 6000	168000		
	2 1/2 Horas " 400	1000		
	4 pzes abateda 2000	8000		344450
	23 pzes cajicollada 1600	34500		378950
	26 K ^o " "	600		379600
	Pagamentos	379600		
Setembro 6	20 L ^o fuba	4000	4000	
20	1 mesa	20000	24000	
19	20 L ^o fuba	4000	28000	
30	Ruz	2500	30500	
	25 Dianias a 3000 José	75000		
	22 3/4 " " 5000 App.	113750		
	27 " " 6000	162000		
	1 Hora terris	400		
	4 pzes abateda	8000		328650
	Pagamentos	328650		
Outubro 10	1 Chamado medico	10000	10000	
24	Burguim 1 de anz	2000	12000	
	2 K ^o Torroca	5600	17600	
31	20 L ^o fuba	4000	21600	
		21600	21600	

Modesto Ferró

DATA	DEBITO	CREDITO	SALDO		
			DEVEDOR	CREADOR	
Junho 25	Do Jr. 101	25000	15800	9200	
27	Buzios 1 de anz	2000		11200	
30	Luiz	5000		16200	
	Parte medica	12500		28700	
	6 ^a justica de compra		222400		293700
	Pagamento	293700			
Julho 4	3 K ^o carne	5000		5000	
12	1/2 @ caji	3000		6000	
29	3 K ^o carne	3000		9000	
31	Luiz	3600		12600	
Agosto 30	1/2 @ caji	3000		15600	
31	Luiz	5000		20600	
	Parte medica	8000		28600	
	7/4 Diarias a 4000		29000		4000
	5 ^a justica de compra		322400		326400
	Pagamento	326400			
Set. 19	Phar. Central	10000		10000	
	3 K ^o carne	3000		13000	
30	2/4 Diarias a 4000		9000		4000
	2 Horas terreno 400		800		3200
Outubro 3	3 K ^o carne	3000		6200	
12	311 Alqueiros caji colido a 900		279900		273700
20	servico do tractor	40000		237700	
	Riscaca terreno p ^o algodao	30000		207700	
24	1/2 @ caji	3000		204700	
	2 K ^o carne	2400		202300	
28	Conc. arado	9500		192800	
31	Pela spanamicas de 534		16600		209400
	Jus de caji a 1000			204400	
	Luiz	5000		199400	
	Parte medica	12000		196400	
	1 Diaria 5000		4000		196400
	6 ^a justica de compra		322400		578800
	Dir. calculo	4000		514800	
	Pagamento	514800			
Nov. 6	3 sacos de pedulo	77700		77700	
7	3 K ^o carne	3600		81300	
14	3 " "	3600		84900	
28	3 " "	3600		88500	
30	3 Diarias a 4000		12000		76500
Dez. 10	1 surada da piceira batida	1000		77500	
12	Buzios 1 de anz	2000		79500	
	2 @ caji	5000		84500	
	a Jr. 344	94500	13000	82500	

Antonio Barboza

DATA	DEBITO	CREDITO	SALDO		
			DEVEDOR	CREADOR	
Junho 28	Do Jr. 181	16900	41000		24100
30	Luiz	4500			19600
	Luiz	2500			17100
	Parte medica	12500			4600
	23 Diarias a 1000 Florentina		23000		27600
	7 ordenado		125000		152600
	Pagamento	152600			
Julho 2	1 Chamada medico	10000		10000	
4	1/2 K ^o gubá	2700		12700	
11	1/2 " "	2700		15400	
12	1/2 @ caji	3000		18400	
	2 K ^o carne	2000		20400	
	2 Banigadad	9000		28400	
19	1/2 K ^o gubá	2700		31100	
26	1/2 " "	2700		33800	
31	Luiz	4650		38450	
	Luiz	2800		40950	
	26 Diarias 1000 Florentina		26000		110050
	7 ordenado		125000		
	Pagamento	110050			
Agosto 2	1/2 K ^o gubá	2700		2700	
9	1/2 " "	2700		5400	
	1 Banigada feres	4000		9400	
	2 K ^o Concilio	5600		15000	
15	1/2 K ^o gubá	2700		17700	
23	1/2 " "	2700		20400	
30	1/2 " "	2700		23100	
	1/2 @ caji	3000		26100	
	2 K ^o Loucunho	5600		31700	
	1 Banigada feres	5000		36700	
31	Luiz	2500		39200	
	Luiz	4650		43850	
	Parte medica	8000		51850	
	7 ordenado		125000		97400
	24/2 Diarias Florentina 1000		24250		97650
	Dir.		250		97650
	23 Jus de caji catado 1000		34500		132150
	21 K ^o " " 025		1800		132650
	Pagamento	132650			
Setembro 6	1/2 K ^o gubá	3000		3000	
13	1/2 " "	3000		6000	
19	1/2 " "	3000		9000	
	2 K ^o carne	2000		11000	
	a Jr. 273	11000		11000	

Joaquim Gonçalves

DATA	DEBITO	CREDITO	SALDO	
			DEVEDOR	CREADOR
1936				
Junho 28 Da fls. 103	8700	5000	3700	
30 Parte medica y ordenado Pagamento	12500	140000	16200	123800
Julho 2 Consulta Dr. Waldemar	10000		10000	
19 1/2 K ^o carne	2000		12000	
31 y ordenado Pagamento	128000	140000		128000
Agosto 3 1 cano leuha	5000		5000	
9 1/2 @ Kaji	6000		11000	
9 3 K ^o carne	3000		14000	
31 Parte medica y ordenado Pagamento	8000	140000	22000	118000
Set. 19 3 K ^o carne	3000		3000	
26 3 " "	3000		6000	
30 y ordenado Pagamento	154000	140000		124000
Octabr 3 20 K ^o gubá	4000		4000	
3 K ^o carne	3600		7600	
17 20 K ^o gubá	4000		11600	
1/2 @ Kaji	3000		14600	
22 1 cano leuha que tira		5000	9600	
24 15 K ^o gubá	3000		12600	
31 Parte medica y ordenado Pagamento	12000	140000	24600	115400
Nov. 7 15 K ^o gubá	3000		3000	
14 3 K ^o carne	3600		6600	
21 20 K ^o gubá	4000		10600	
1/2 @ Kaji	3000		13600	
26 25 K ^o gubá	12500		26100	
30 15 K ^o gubá	6000		32100	
30 y ordenado Pagamento	107900	140000		107900
Dez. 23 Parte 1 cano leuha a Lem.		5000		5000
30 15 K ^o gubá	3000		20	2000
31 Parte medica y ordenado	12000	140000	10000	120000
1937				
Jan: 2 1/2 @ Kaji	3000		3000	
11 25 K ^o gubá	12500		15500	
23 20 " gubá	5000		20500	
Segue p. 26	20500		20500	

Antonio Guadagnini

DATA	DEBITO	CREDITO	SALDO	
			DEVEDOR	CREADOR
1936				
Junho 30 Da fls. 102	33200	10000	23200	
Parte medica	12500		35700	
17 Diarias a 5000		93500		57800
6 " " 7000		42000		99800
Pagamento	99800			
Julho 4 10 K ^o gubá	1800		1800	
1 K ^o carne	1000		2800	
11 2 pares de pedras que gey		14000		112000
10 K ^o gubá	1800			9400
1/2 @ Kaji	3000			6400
12 5 K ^o Tomambos 2/2	13500			7100
19 10 K ^o gubá	1800			8900
26 10 " "	1800			10700
1 K ^o carne	1000			11700
29 2 " "	2000			13700
31 Parte Leua	4650			18350
25 Diarias a 5000		125000		20850
Pagamento	104150			
Agosto 2 10 K ^o gubá	1800		1800	
9 10 " "	1800		3600	
1 K ^o carne	1000		4600	
4 " Tomambos	11200		15800	
15 10 K ^o gubá	1800		17600	
23 10 " "	1800		19400	
26 2 parias para amarr		3000		16400
30 3 K ^o Tomambos	8400			24800
31 Leua	2500			27300
Parte medica	1650			31950
19 1/2 Diarias a 5000		97500		57550
17 Quacos Kaji cutada 1500		25500		83050
21 K ^o " " 021		500		83550
Pagamento	83550			
Setembro 5 Consulta Dr. Waldemar	10000		10000	
6 10 K ^o gubá	2000		12000	
19 10 " "	2000		14000	
1 K ^o carne	1000		15000	
24 1 Fole que encaprou		15000		000
29 1 " " "		15000		15000
10 K ^o gubá	2000			13000
2 K ^o carne	2000			11000
30 Leua	2500			8500
a fls. 281	21500	30000		8500

Guido Zuratto

DATA 1936	DEBITO	CREDITO	SALDO	
			DEVEDOR	CREADOR
Junho 30	Da fls. 135 Parte medica	10000	37000	
	4 ^o justiciao de curpa		49500	
	Pagamento	336400		286900
Julho 11	Receitas 1 de curpa		2000	
19	4 K ^o Carne		6000	
29	4 " "		10000	
Agosto 9	1/2 @ capi		13000	
	3 K ^o carne		16000	
26	1 Joice justiciao		17000	
31	1 Luz		22000	
	Parte medica		30000	
	2 1/2 Diarias a 4000	10000	20000	
	13 Paços capi catado 1500	19500	500	
	45 K ^o " " " 025	1100	600	
	5 ^o justiciao de curpa	336400	337000	
	Pagamento	337000		
Set. 2	Contas de fange / mach. batida		3500	
11	3 contas medicina		18500	
26	1/2 @ capi		21500	
	4 K ^o Carne		25500	
30	1/4 Diarias a 4000	3000	22500	
Out. 3	3 K ^o carne		26100	
12	322 paços capi catado a 900	289800	261700	
13	partida para medicina	1500	260200	
24	4 K ^o carne	4400	255800	
	Dir. p ^o curpa	400	255400	
31	Pila espanhadora de arroz de 3000 p ^o capi a 5020-	92550	162850	
	Luz	5000	157850	
	Parte medica	12000	145850	
	6 ^o justiciao de curpa	336400	482250	
	Dir. de catado	2000	484250	
	Pagamento	484250		
Nov. 7	8 curucos estercos	40000	40000	
	1/2 @ capi	3000	43000	
	5 K ^o carne	6000	49000	
14	3 " "	3600	52600	
28	2 " "	2400	55000	
30	1 Diaria	4000	51000	
1 Dez. 20	Diarias para catado	50000	551000	
26	1 chamado medico	10000	561000	
28	1 " "	10000	571000	
		575000	571000	

Marcilio Amceto Damiao

DATA 1936	DEBITO	CREDITO	SALDO	
			DEVEDOR	CREADOR
Junho 30	Da fls. 177 Parte medica	96500	90000	
23	Diarias a 4500		67500	
23	" " 3000 Waldemar	103500	171000	
	Pagamento	67000	240000	
Julho 4	15 L ^o fuba	240000		
11	10 " "	2700	2700	
12	2 K ^o Tomaculo	1800	4500	
17	10 L ^o fuba	5400	9900	
26	10 " "	1800	11700	
29	2 K ^o carne	1800	13500	
31	1 Luz	2000	15500	
	27 Diarias a 300 Waldemar	2500	18000	
	26 1/4 " " 5000		81000	
	Pagamento	133750	196750	
Agosto 21	1/2 L ^o fuba	196750		
9	1/2 @ capi	2700	29700	
	15 L ^o fuba	3000	32700	
	2 K ^o carne	2700	35400	
15	10 L ^o fuba	2000	37400	
23	10 " "	1800	39200	
30	10 " "	1800	41000	
	2 K ^o Tomaculo	5600	46600	
31	1 Luz	2500	49100	
	Parte medica	8000	57100	
	24 Diarias a 500	12000	69100	
	24 1/2 " " 300 Waldemar	73500	142600	
	37 Paços capi catado 1500	55500	198100	
	18 K ^o " " " 025	400	198500	
	Pagamento	217500	217500	
Setembro 6	10 L ^o fuba	2000	219500	
13	20 " "	4000	223500	
17	1 chamado medico	10000	233500	
	10 L ^o fuba	2000	235500	
26	10 " "	2000	237500	
30	1 Luz	2500	240000	
	21 1/4 Diarias a 300 Wald.	63750	303750	
	24 1/2 " " 500	122500	426250	
	Pagamento	163750	262500	
Outubro 3	20 K ^o fuba	4000	266500	
10	10 " "	2000	268500	
	1/2 @ capi	3000	271500	
17	15 L ^o fuba	3000	274500	
	pl. 305	1200	275700	

João Pott

DATA 1926	DEBITO	CREDITO	SALDO		
			DEVEDOR	CRETOR	
Junho 30		170 050	84 500	85 550	
23 Diarias a 9.500			218 500		132 950
20 " Jausão H. Pott a 3000			60 000		192 950
		192 950			
Julho 4					
15 L ^o Juba	000			900	
5 " "	900			900	
5 1/2 @ Capi	100			900	
4 K ^o Carne	4000			4900	
11 15 L ^o Juba	000			4900	
5 " "	900			5800	
4 K ^o Carne	4000			9800	
15 1 Chamado medico	6000			15800	
4 15 ^o Fumantes	10800			26600	
20 Quilheiro em 19	90000			116600	
15 L ^o Juba	000			116600	
5 " "	900			117500	
3 K ^o carne	3000			120500	
28 1 Chamado medico	10000			130500	
26 15 L ^o Juba	000			130500	
5 " "	900			131400	
2 K ^o carne	2000			133400	
29 4 " "	4000			137400	
31 Leite	7750			145150	
Luz	7500			152650	
Phar. Marcia	4000			156650	
23 3/4 Diarias a 4000 Jausão		95000			
26 " " 9500		247000			
18 " Jausão H Pott 3000		84000			237 350
		237 350			
Agosto 4					
1 Chamado medico	10000			15000	
15 L ^o Juba 2	000			15000	
1/2 @ Capi	000			15000	
15 L ^o Juba 7	000			15000	
2 K ^o Carne	2000			17000	
4 " Fumantes	11200			28200	
16 Quilheiro	50000			78200	
15 L ^o Juba	000			78200	
4 K ^o Carne	4000			82200	
23 15 L ^o Juba	000			82200	
3 K ^o Carne	3000			85200	
26 Phar. Marcia	52500			137700	
30 15 L ^o Juba	000			137700	
a fls 206	137700			137700	

Antonio Pires

DATA 1926	DEBITO	CREDITO	SALDO	
			DEVEDOR	CRETOR
Junho 30		24 500	24 500	
23 Diarias a 5000				90 500
Ordenado Angelino 7 1 Jullio				125 600
		125 600		216 100
Julho 4				
5 L ^o Juba	900			900
10 1 postrozinho	4000			4900
12 1 K ^o carne	1000			5900
3 " Fumantes a 2700	8100			14000
19 1 " carne	1000			15000
26 1 " "	1000			16000
31 Leite	7750			23750
Luz	2500			26250
26 3/4 Diarias a 5500		147 125		
Ordenado do Angelino		120 000		250 875
		250 875		
Agosto 9				
1 K ^o carne	1000			1000
3 " Fumantes	8400			9400
15 1 " carne	1000			10400
28 1 Chamado medico	10000			20400
30 3 K ^o Fumantes	8400			28800
31 Luz	2500			31300
Leite	4650			35950
Parte medica	8000			43950
2 1/2 Diarias a 3500		8750		
21 " " 5500		115500		
Ordenado Angelino		120 000		210 800
		210 800		
Setembro 6				
10 L ^o Juba	2000			2000
1/2 @ Capi	3000			5000
13 1 K ^o carne	1000			6000
19 1 " "	1000			7000
30 Luz	2500			9500
Leite	4500			14000
1 Chamado medico	10000			24000
28 Diarias a 5500		126 500		
15 " ord. Angelino a 130000 em		65000		
9 " " " 5000		45000		212 500
		212 500		
Out. 3				
1 K ^o carne	1200			2000
10 1 " "	1200			3200
17 1 " "	1200			4400
24 3 K ^o Fumantes	8400			12800
31 Leite	7750			19750
fls 318	19750			19750

Francisco Silva

DATA 1936	DEBITO	CREDITO	SALDO	
			DEVEDOR	CREDOR
Junho 30		4500		4500
		5000		9500
Julho 5	3000			6500
12	2000			4500
19	2000			2500
27	3000		500	
31	2500		3000	
		132500		
		143000		
		3750		
		2200		278450
	278450			
Agosto 3	1500		1500	
	1000		2500	
9	5600		8100	
	3000		11100	
15	3000		14100	
24	500		19100	
30	8400		27500	
	2000		29500	
31	2500		32000	
	8000		40000	
		11250		
		119625		
		130000		
		600		221475
	221475			
Set. 19	3000		3000	
26	3000		6000	
30	2500		8500	
		60000		
		65000		
		7500		
		126500		
		500		250900
	250900			
Outubro 3	3600		3600	
10	3600		7200	
17	2400		9600	
23	25000		34600	
24	3600		38200	
	5600		43800	
31	3600		47400	
	47400		47400	

Francisco dos Santos

DATA 1936	DEBITO	CREDITO	SALDO	
			DEVEDOR	CREDOR
Julho 5	1800			1800
	2000			3800
12	2000			5800
		2700		19300
18	1800			20800
19	3000			23800
	2000			25800
26	3600			29400
	1000			30400
31	2500			32900
	30000			62900
		185000		122100
	300			121800
	121800			
Agosto 5	30000			30000
9	2000			32000
	12600			44600
15	1800			46400
	2000			48400
26	3600			52000
	3000			55000
26	3400			58400
30	2000			60400
31	2500			62900
	8000			69900
		192500		123000
	123000			
Set. 1	30000			30000
6	2000			32000
20	4000			36000
	2000			38000
13	2000			40000
15	10000			50000
19	2000			52000
25	10000			62000
26	3000			65000
	3000			68000
	2000			70000
30	2500			72500
		110000		37500
	37500			
Out. 1	30000			30000
8	2400			32400
	32400			32400

Françisco Feres

DATA	DEBITO	CREDITO	SALDO	
			DEVEDOR	CREADOR
1936				
Julho 5	2 Kg carne		2000	2000
12	2 " "		2000	4000
19	Quilicero		100000	104000
	2 Kg carne		2000	106000
26	1/2 ca capi		3000	109000
29	2 Kg carne		2000	111000
Agosto 9	2 " "		2000	113000
15	2 " "		2000	115000
23	2 Kg carne		2000	117000
30	2 " "		2000	119000
31	Parte medica		8000	127000
	2 Horas 400			126200
	6ª prestação de carpo	181.550		55350
	Pagamento		55350	
Setembro 6	2 Kg carne		2000	2000
13	1 @ capi		6000	8000
	2 Kg carne		2000	10000
19	2 " "		2000	12000
20	Quilicero		100000	132000
21	1 Chamado medico		10000	142000
26	2 Kg carne		2000	144000
Out 1	Phar. Mania		8000	152000
3	2 Kg carne		2400	154400
12	26 alq. capi coludo 700	293.400		157000
	2 Kg carne		2400	156600
17	2 " "		2400	154200
24	2 " "		2400	151800
31	2 " "		2400	149400
	Parte medica		12000	137400
	6ª prestação de carpo	181.550		318950
	Pagamento		318950	
Nov. 7	1/2 @ capi		3000	3000
	2 Kg carne		2400	5400
26	1/2 @ capi		3000	8400
Dez. 31	Parte medica		12000	20400
	2 Quiliceros 4000	8000		12400
	1ª prestação de carpo	260.500		248100
	Quilicero recebido		248100	
1937				
Jan: 2	3 Kg carne		3600	3600
33	1/2 @ capi		4000	7600
Fev: 6	3 Kg carne		3600	10000
22	3 " "		3600	13600
27	1/2 @ capi		4000	17600
	Transp. fr. 333		14600	14600

Horacio Barbatto

DATA	DEBITO	CREDITO	SALDO	
			DEVEDOR	CREADOR
1936				
Julho 11	20 litros gubá		3600	3600
26	20 " "		3600	7200
31	Quilicero		2500	9700
	26 Quiliceros a 5500	143000		
	3/4 " " 5000	3750		
	1 Hora Mania 400	400		137450
	Pagamento		137450	
Agosto 9	10 Kg gubá		1800	1800
	2 Kg carne		2000	3800
23	20 Kg gubá		3600	7400
30	2 Kg carne		2000	9400
31	Quilicero		2500	11900
	Parte medica		8000	19900
	1/4 Quiliceros a 500	6250		
	25 " " 5500	136.500		
	1/2 Hora 400	600		113450
	16 Quiliceros capi catudo 1800	24000		137450
	26 Kg " " 025	650		138100
	Pagamento		138100	
Setembro 6	20 Kg gubá		3600	3600
	2 Kg carne		2000	6000
12	Quiliceros		2000	8000
17	Phar. Central		4400	12400
19	15 Kg gubá		2700	15100
	3 Kg carne		3000	18100
26	20 Kg gubá		3600	22400
30	Quilicero		2500	24900
	Parte medica		6000	30900
	1/4 Quiliceros a 500	6250		
	20 " " 5500	110000		
	1 Hora	400		85750
	Pagamento		85750	

Lazaro Benne Faustino

DATA	DEBITO	CREDITO	SALDO	
			DEVEDOR	CREADOR
1936				
Julho 26 Da Jls. 191	300.500		300.500	
10 L ^a Juba	1.800		302.300	
31 Ordenado Pagamento	192.700	500.000		192.700
Agosto 2 10 L ^a Juba	000		000	
9 10 " "	000		000	
20 10 " "	000		000	
2 K ^a Tancinco	5600		5600	
Parte unida	8000		13600	
Ordenado		500.000		486.400
Pagamento	486.400			
Setembro 6 10 L ^a Juba	000		000	
19 Pharmacia Central	28900		28900	
30 Ordenado		500.000		471.100
Pagamento	471.100			
Outubro 1 Phar. Moreira Junior	49.000		49.000	
3 10 L ^a Juba	000		49.000	
24 3 K ^a Tancinco	8400		87.400	
31 Ordenado		500.000		412.600
Pagamento	412.600			
Nov. 15 Duitens	200.000		200.000	
21 20 L ^a Juba	000		200.000	
28 12 K ^a Tancinco 2800	33.600		236.600	
5 L ^a Juba	000		236.600	
30 Ordenado		500.000		266.400
Pagamento	266.400			
Dez. 1 Tiphonitico a Rio Claro Julho e Nov.	25.200		25.200	
Phar. Moreira Outubro e Nov.	21.000		46.200	
" Central Novembro	17.300		63.500	
5 10 L ^a Juba	000		63.500	
7 10 " Jupas	5.000		68.500	
20 Duitens	120.000		188.500	
10 L ^a Juba	000		188.500	
31 Ordenado		500.000		311.500
Paço recebido	311.500			
1936				
Jan. 2 20 L ^a Juba	000		000	
2 K ^a Tancinco	4400		4400	
7 Phar. Moreira Dez.	4600		9.000	
16 20 L ^a Juba	000		9.000	
20 Duitens	309.000		309.000	
20 Pharmacia Central	5.000		314.000	
21 Ordenado		500.000		186.000
Pagamento	186.000			
	500.000	500.000		

Domingos Raymond

DATA	DEBITO	CREDITO	SALDO	
			DEVEDOR	CREADOR
1936				
Julho 21 Da Jls. 200	25.500		25.500	
26 10 L ^a Juba	1.800		27.300	
3 12 ^a Carim	3.000		30.300	
31 Parte	7.750		38.050	
Reiz	2.500		40.550	
27/4 Diaria d' 5000		124.250		124.250
20/4 " " 6000 (Egypcio)		124.250		124.250
6 " " 5000 "		30.000		154.250
26/4 " " 4000		107.000		261.250
5/2 Horas terreiro d' 400		2.200		263.450
Pagamento	359.400			
Agosto 10 Chamado unido	10.000		10.000	
10 L ^a Juba 2	1.800		11.800	
10 " " 9	1.800		13.600	
3 12 ^a Carim	3.000		16.600	
15 15 L ^a Juba	2.700		19.300	
3 12 ^a Carim	3.000		22.300	
23 15 L ^a Juba	2.700		25.000	
3 12 ^a Carim	3.000		28.000	
26 Phar. Moreira	9.000		37.000	
20 15 L ^a Juba	2.700		39.700	
4 12 ^a Tancinco	11.200		50.900	
3 " Carim	3.000		53.900	
31 Reiz	2.500		56.400	
Parte unida	8.000		64.400	
25/2 Diarias d' 5000		127.500		191.900
2/4 " " " Egypcio		11.250		203.150
22 " " " 6000 "		132.000		335.150
24/2 " " 4000 "		98.000		433.150
6/2 Horas " 400		2.600		435.750
14 Japas Capi recebido 100		21.100		456.850
Pagamento	327.950			
Setembro 6 10 L ^a Juba	2.100		2.100	
1/2 a Capi	3.000		5.100	
1/2 " "	3.000		8.100	
3 12 ^a Carim	3.000		11.100	
13 15 L ^a Juba	3.000		14.100	
3 12 ^a Carim	3.000		17.100	
14 Chamado unido	10.000		27.100	
17 3 12 ^a Carim	3.000		30.100	
28 Chamado unido	5.000		35.100	
15 L ^a Juba	3.000		38.100	
30 Reiz	2.500		40.600	
Da Jls. 282	40.500		40.500	

Luz de Souza

DATA 1936	DEBITO	CREDITO	SALDO	
			DEVEDOR	CREADOR
Julho 26	28800		28800	
29	5000		31800	
31	2500		34300	
25/4		138750		
26/4		138750		
26/4		107000		
Ordemado Benedicto		50000		
9 Horas 400		6600		388800
Pagamentos	388800			
Agosto 1	5000		5000	
2	5400		10400	
9	5400		15800	
4	4000		19800	
15	4000		23800	
23	5400		29200	
3	3000		32200	
30	4000		36200	
31	2500		38700	
Parte medica	8000		46700	
18/4		93750		
17/4		86350		
22/4		91000		
Ordemado Benedicto		50000		
16/2		6600		280700
Pagamentos	280700			
Setembro 6	6000		6000	
4	4000		10000	
9	6000		16000	
13	6000		22000	
3	3000		25000	
19	4000		29000	
26	6000		35000	
4	4000		39000	
30	2500		41500	
4/2		22500		
6/2		32500		
14/2		53000		
Ordemado Benedicto		50000		
9/2		38000		125300
Pagamentos	125300			
Outubro 3	4800		4800	
10	6000		10800	
4	4400		15200	
a Jls. 298	15200		15200	

Constantino Julio

DATA 1936	DEBITO	CREDITO	SALDO	
			DEVEDOR	CREADOR
Julho 26	13400		13400	
31	5000		18400	
27		135000		
3		12000		117800
Pagamentos	117800			
Agosto 11	1800		1800	
5	900		2700	
10	1800		4500	
2	2000		6500	
15	900		7400	
23	900		8300	
30	1800		10100	
2	2000		12100	
31	5000		17100	
Parte medica	8000		25100	
24/2		122500		
6/2		26000		100000
Pagamentos	100000			
Setembro 6	1000		1000	
13	1000		2000	
19	2000		4000	
2	2000		6000	
23	6000		12000	
26	2000		14000	
2	2000		16000	
30	5000		21000	
23/4		126250		105250
4/2		18000		123250
Dizimo calculo 23/4	10000			93250
Pagamentos	93250			
Outubro 3	2000		2000	
10	2000		4000	
17	1000		5000	
1/2	3000		8000	
24	2000		10000	
31	2400		12400	
1	1000		13400	
5	5000		18400	
Parte medica	12000		30400	
26/4		133750		103350
Pagamentos	103350			
Nov. 7	2000		2000	
14	2000		4000	
a Jls. 328	4000		8000	

Nicola Zarbalto

DATA	DEBITO	CREDITO	SALDO	
			DEVEDOR	CREADOR
1936				
Julho 31 1/2 Horas 400		400		400
Agosto 1 Benzina 1 fe anz	2000		1400	
9 3 Kg carne	3000		4400	
30 3 " "	3000		7400	
31 Luz	5000		12400	
Parte medica	8000		20400	
6 3/4 Diarias 4000		27000		6600
5ª justacaõ de corpo		305250		311850
Pagamento	311850			
Setembro 5 Benzina 1 fe anz	2000		2000	
12 justacaõs	5000		7000	
26 3 Kg carne	3000		10000	
30 1/2 Diarias 4000		6000		4000
Outubro 3 3 Kg carne	2600		7600	
12 2 1/2 kg. capi cozido 900		243000		235400
17 Benzina 1 fe anz	2000		233400	
31 Luz	5000		238400	
Parte medica	20000		258400	
6ª justacaõ de corpo		305250		573650
Pagamento	573650			

Lazaro Leme Faustino

1934				
Fev. 28				
Ar indenab		83000		83000
no pagamento	83000			

Cezario Franco de Moraes

DATA	DEBITO	CREDITO	SALDO	
			DEVEDOR	CREADOR
1936				
Agosto 2 10 Lt Zubi	1800		1800	
9 2 Kg carne	2000		3800	
15 10 Lt Zubi	1800		5600	
23 10 " "	1800		7400	
30 10 " "	1800		9200	
31 Luz	2500		11700	
Parte medica	8000		19700	
22 Diarias 5000		110000		129700
6 1/2 Horas 400		2600		92900
Pagamento	92900			
Setembro 13 10 Lt Zubi	2000		2000	
19 10 " "	2000		4000	
2 Kg carne	2000		6000	
26 10 Lt Zubi	2000		8000	
30 Luz	2500		10500	
25 3/4 Diarias 4000		128750		118250
2 Horas termin 400		800		119050
Pagamento	119050			
Out. 3 1 Curto leuba	5000		5000	
7 10 Lt Zubi	2000		7000	
10 1 chamado medico	10000		17000	
17 10 Lt Zubi	2000		19000	
1/2 @ capi	3000		22000	
24 10 Lt Zubi	2000		24000	
1 Kg carne	1200		25200	
31 10 Lt Zubi	2000		27200	
Luz	2500		29700	
Parte medica	12000		41700	
26 Diarias 5000		120000		88300
Pagamento	88300			
Nov. 7 10 Lt Zubi	2000		2000	
14 10 " "	2000		4000	
21 10 " "	2000		6000	
28 10 " "	2000		8000	
1 Kg carne	1200		9200	
30 Luz	2500		11700	
22 3/4 Diarias 5000		113750		102050
Pagamento	102050			
Dez. 5 10 Lt Zubi	2000		2000	
10 1 Curto leuba	5000		7000	
12 10 Lt Zubi	2000		9000	
19 10 " "	2000		11000	
31 Luz	2500		13500	
7 347	13500			13500

Fernando Sola

DATA 1936	DEBITO	CREDITO	SALDO	
			DEVEDOR	CREADOR
Agosto 2 10 Lt. Juba	1800		1800	
1/2 @ capi	2000		4800	
9 10 Lt. Juba	1800		6600	
8 Kg. Floculato 2800	28400		29000	
16 Dinheiro	80000		109000	
10 Lt. Juba	1800		110800	
23 10 " "	1800		112600	
2 Kg. Carne	2000		114600	
30 10 Lt. Juba	1800		116400	
31 Luz	2500		118900	
Leite	4650		123550	
Paste medicina	8000		131550	
25 3/4 Diarias a 9000		223750		82200
14 Gucos capi catado 1500		21000		103200
31 K " " 025		800		104000
Pagamento	104000			
Set. 1 5 Kg. Floculato 2800	14000		14000	
6 10 Lt. Juba	2000		16000	
14 1/2 chumado medico	10000		26000	
14 Pharmacia Central	5800		31800	
19 10 Lt. Juba	2000		33800	
20 Dinheiro	65000		98800	
21 1 Caneto Leuca	6000		104800	
26 5 Lt. Juba	1800		106600	
2 Kg. Carne	2000		108600	
30 Luz	2500		109800	
Leite	4500		114300	
25 3/4 Diarias a 9000		204750		90450
Pagamento	90450			
Outubro 3 10 Lt. Juba	2000		2000	
10 10 " "	2000		4000	
1/2 @ capi	3000		7000	
16 2 Canetos Leuca	4000		11000	
18 Dinheiro	55000		66000	
10 Lt. Juba	2000		68000	
1/2 @ capi	3000		71000	
2 Kg. Carne	2400		73400	
24 10 Lt. Juba	2000		75400	
10 " "	2000		77400	
3 Kg. Floculato 2800	8400		85800	
31 10 Lt. Juba	2000		87800	
Leite	4600		92400	
Luz	2500		94900	
a Jr. 314	94950		94950	

Manuel Franco de Moraes

DATA 1936	DEBITO	CREDITO	SALDO	
			DEVEDOR	CREADOR
Agosto 2 1/2 @ capi	3000		3000	
9 10 Lt. Juba	1800		4800	
2 Kg. Carne	2000		6800	
15 10 Lt. Juba	1800		8600	
1 Kg. Carne	1000		9600	
30 10 Lt. Juba	1800		11400	
3 Kg. Floculato	8400		19800	
31 Luz	2500		22300	
Paste medicina	8000		30300	
22 3/4 Diarias a 6000		136500		106200
26 Gucos capi escolhidos 1000		37000		145200
31 K " " 1000		900		146100
Pagamento	146100			
Setembro 5 1/2 chumado medico	10000		10000	
13 10 Lt. Juba	2000		12000	
1 Kg. Carne	1000		13000	
19 10 Lt. Juba	2000		15000	
30 Luz	2500		17500	
21 Diarias a 6000		126000		108500
Pagamento	108500			
Outubro 3 10 Lt. Juba	2000		2000	
1 Kg. Carne	1200		3200	
10 1 " "	1200		4400	
17 10 Lt. Juba	2000		6400	
1/2 @ capi	3000		9400	
1 Kg. Carne	1200		10600	
31 1 " "	1200		11800	
Luz	2500		14300	
Paste medicina	12000		26300	
27 Diarias a 6000		162000		135700
Pagamento	135700			
Nov. 7 10 Lt. Juba	2000		2000	
14 10 " "	2000		4000	
28 10 " "	2000		6000	
30 Luz	2500		8500	
22 3/4 Diarias a 6000		126500		138000
Pagamento	138000			
Dez 5 10 Lt. Juba	2000		2000	
1/2 @ capi	3000		5000	
12 10 Lt. Juba	2000		7000	
19 10 " "	2000		9000	
1 Kg. Carne	1200		10200	
31 Luz	2500		12700	
a Jr. 314	12700		12700	

Ernesto Melosi

DATA	DEBITO	CREDITO	SALDO	
			DEVEDOR	CREADOR
1936				
Julho 31	Do Jr 80	600	1400	
Agosto 9	2 K ^o carne		3400	
31	Ruz		8400	
	Parte medica		16400	
	1/4 Ovarios a 400	700	9400	
	5 ^o posturas de carpas	104200		94800
	Pagamento			
	3000		3000	
Setembro 26	1/2 @ capi			5000
30	2 Ovarios 400	800	82400	
Outubro 12	86 pgs. capi colidos 900	77400	77400	
31	Ruz		57400	
	Parte medica		161600	
	6 ^o posturas de carpas	104200		161600
	Pagamento			
	1500		1500	
	1800		2800	
Dez. 30	1 Cademeta			33000
31	Ruz			70200
	Carpas de 220 pgs laranjas a 150	33000		30200
	8 Ovarios a 500	40000		70200
	Gado recebido	70200		
1937				
Jan. 2	2 K ^o carne		2400	
5	1 Ovario Leucos		7400	
13	1 Laranjas		9900	
29	1268 pgs laranjas carpas a 150	190200		180300
30	2 K carne		197900	
	1/2 @ capi		173800	
31	Ruz		171400	
	Pagamento			
	141400		3600	
Fev. 6	3 K ^o de carne		3600	
15	549/2 laranjas carpas a 150	82425		48835
22	2 K ^o de carne		76025	
24	2 " "		74025	
28	736 pgs de capi carpas a 150	36300		110335
516 " " " " a 150	41280		151615	
	Parte medica		139615	
	Ruz		129115	
	Saldos recebidos			129115
Março 14	213 pgs de capi carpas a 150	17040		14040
580 " " " " a 150	36100		43140	
20	2 K ^o de carne		40440	
29	10 K ^o fuba		38240	
31	Ruz		25740	
	1895 pgs capi carpas a 150	94750		130490
	Saldos recebidos			130490
	f. 405			

Jose Pitelli

DATA	DEBITO	CREDITO	SALDO	
			DEVEDOR	CREADOR
1936				
Agosto 9	3 K ^o carne		3000	
30	1/2 @ capi		6000	
	3 K ^o carne		9000	
31	Parte medica		17000	
	1/4 Ovarios a 500	6250		
	23 " " 5500	126000		
	1/2 Hora 400	600		115850
	Pagamento			
	115850		3000	
Setembro 26	3 K ^o carne		3000	
30	1/4 Ovarios a 500	3750		750
	23 " " 5500	126500		127250
	1 Hora ternero	400		127650
	Pagamento			
	127650		3000	
Out. 24	1/2 @ capi		3000	
31	Parte medica		15000	
	25 Ovarios a 550	137800		
	2 " " 5000	10000		132500
	Pagamento			
	132500		2400	
Nov. 7	2 K ^o carne		2400	
14	1 Cademeta		17400	
30	22 Ovarios a 550	121000		103600
	Pagamento			
	103600		2400	
Dez. 5	2 K ^o carne		2400	
19	2 " "		4800	
26	1/2 @ capi		7800	
30	1/2 fuba		11800	
31	Parte medica		20800	
	1/3 Ovarios a 5000	7500		
	22 " " 5500	121000		104700
	1 ^o posturas de carpas	197300		302000
	externo			104700
	Gado recebido			
	104700		4000	
1937				
Jan. 7	20 K ^o fuba		4000	
11	2 K ^o carne		6400	
33	20 K ^o fuba		11600	
30	2 K ^o carne		13800	
31	4 Ovarios a 5000	20000		6300
	157 " " 5500	103125		109325
	Pagamento			
	109325		5000	
Fev. 6	20 K ^o de fuba a 250		5000	
13	2 K ^o de carne		7400	
20	20 Litros de fuba		12400	
25	1 Ovario medico		22400	
	Impressos p. 379		22400	

Antonio Trestor

DATA	DEBITO	CREDITO	SALDO	
			DEVEDOR	CRETOR
1936				
Agosto 15	Da Jls. 29	2.000	40.000	
	4 Kg. Carne		14.000	
31	Parte medica		22.000	
	5 ^a prestação de carpa	113.000		91.000
	Pagamento	91.000		
Out. 12	75 kg. feijão cozido 700		83.700	
	1 Lampada	3.500	80.200	
	10 Kg. feijão	2.000	78.200	
	1/2 @ café	3.000	75.200	
24	4 Kg. carne	4.800	70.400	
31	Luz	2.500	67.900	
	Parte medica	12.000	55.900	
	6 ^a prestação de carpa	113.000	168.900	
	Pagamento	168.900		
Novembro 3	Dinheiro	12.000	12.000	
7	4 Kg. carne	4.800	16.800	
21	4 " "	4.800	21.600	
28	2 " "	2.400	24.000	
30	Luz	2.500	26.500	
	1 Oxaria 4000	4.000	22.500	
1937				
Jan. 5	1/2 @ café	3.000	25.500	
	3 Kg. carne	3.600	29.100	
12	2 " "	2.400	31.500	
26	4 " "	4.800	36.300	
31	Luz	2.500	38.800	
	Parte medica	12.000	50.800	
	2 Oxarias a 4000	8.000	42.800	
	1 ^a prestação de carpa	183.000	140.200	
	Pagamento	140.200		
Jan. 2	3 Kg. carne	3.600	3.600	
11	10 Kg. feijão	5.000	8.600	
	4 Kg. carne em 9	4.800	13.400	
30	10 Kg. feijão	2.500	15.900	
	1/2 @ café	1.000	16.900	
Fev. 13	4 Kg. carne	4.800	21.700	
23	3 " "	3.600	25.300	
24	my ordem n.º 90	20.000	45.300	
28	10 Kg. feijão	2.500	50.800	
	Parte medica	13.000	63.800	
	2 ^a prestação de carpa	183.000	120.800	
	Pagamento	120.800		
	Luz	5.000	5.000	
	Saldo de fev. 28	115.200		

7.393

Normal Francisco de Oliveira

DATA	DEBITO	CREDITO	SALDO	
			DEVEDOR	CRETOR
1936				
Agosto 21	my ordem Fonseca e Roland.		40.000	
30	4 Kg. carne		41.000	
31	1 Lampada		42.500	
	10 Kg. feijão		46.500	
	2 1/2 Oxarias a 5000	12.500	33.800	
	1 Caderneta	1.500	35.300	
Setembro 20	1 dramado medico	10.000	45.300	
25	my ordem Fonseca e Roland.		65.300	
30	Luz	2.500	67.800	
	10 3/4 Oxarias a 5000	50.750	14.050	
Out. 1	Ph. Marcena	8.000	22.050	

Francisco Silva

Out. 31	Da Jls. 238		47.400	
	Luz		49.900	
	Parte medica		6.990	
	26 Oxarias a 5500	143.000		
	26 " " 5000	130.000	203.100	
	Pagamento	203.100		

Domingos Lampra

DATA 1936	DEBITO	CREDITO	SALDO	
			DEVEDOR	CRETOR
Agosto 7	Da fls. 146		40.500	
30	4 K. Carne		44.500	
31	Luz		49.500	
	Parte medicina		57.500	
	4 Ordenados a 4.000	16.000	41.500	
	8ª justica de cargo	212.600		171.100
	Pagamentos			
Sexta 5	Beneficio 1º de aug		2.000	
12	1 par de suos e ordenado		1.000	
26	4 K. Carne		4.000	
30	2 1/2 Diarias a 500	10.000		3.000
Outubro 10	338 pag. capi polido a 200		217.200	
18	Beneficio 2º de aug		2.320	
24	4 K. Carne		208.400	
31	Luz		203.400	
	Parte medicina		183.400	
	1 Diaria	500		187.400
	6ª justica de cargo	212.600		400.000
	Pagamentos			
1934		400.000		
Jan 29	1448 pag. caranga carpenter a 150		214.200	
Fev 2	14 Pagamentos cheq. 31.165		217.200	
Mar 18	408 pag. capi carpenter a 20		32.640	
	2430 " " " " 45		109.350	
21	Importancia recebida a menos no pagamento de Fevereiro	9.200		151.190
31	Saldo recebido		157.190	
Abril 30	Beneficio 1º de aug		2.000	2.000
Mai 16	4ª pagamento	2.000		

Jose Garboza

DATA 1936	DEBITO	CREDITO	SALDO	
			DEVEDOR	CRETOR
Agosto 20	Da fls. 199		32.700	
	10 L. Juba		1.800	
	4 K. Trucinhos		11.200	
	1 K. Carne		1.000	
31	Luz		2.500	
	Parte medicina		8.000	
	7 ordenados	170.000		112.800
	Pagamentos			
Sexta 6	5 L. Juba		1.000	
	1 K. Carne		1.000	
13	10 L. Juba		2.000	
19	10 " "		2.000	
	2 K. Carne		2.000	
20	Ordens		60.000	
26	5 L. Juba		1.000	
	2 K. Carne		2.000	
30	Luz		2.500	
	7 ordenados	170.000		96.500
	Pagamentos			
Outubro 3	10 L. Juba		2.000	
8	1/2 @ capi		3.000	
10	10 L. Juba		2.000	
	1/2 @ capi		3.000	
17	10 L. Juba		2.000	
24	10 " "		3.000	
	1 K. Carne		1.200	
	2 " Trucinhos		5.600	
30	1 chamado medico		10.000	
31	2 K. Carne		2.400	
	5 L. Juba		1.000	
	1 cab. L. leu. capi		2.000	
	Luz		2.500	
	Parte medicina		12.000	
	7 ordenados	170.000		119.300
	Pagamentos			
Nov. 7	10 L. Juba		2.000	
	2 K. Carne		3.400	
14	5 L. Juba		1.000	
	2 K. Carne		2.400	
21	10 L. Juba		2.000	
	2 K. Carne		2.400	
30	Luz		2.500	
	7 ordenados	170.000		155.300
	Pagamentos			

José Pott

DATA	DEBITO	CREDITO	SALDO	
			DEVENDOR	CRETOR
1936				
Agosto 30	Da Jrs. 236		137,700	
	1/2 @ Capi		000	
	4 K ^o toucinho		11,200	
	4 " carne		4,000	
31	Luiz		7,500	
	Rede		1,350	
	Parte medica		8,000	
	18/4 Maria Góes 4,000	43,000		
	15 " 9,500	142,500		
	17 " pensão M. Pitt 3,000	51,000		96,750
	Pagamento		96,750	
Setembro 3	1 Camote luan		6,000	6,000
	1 Panigada porco		4,000	10,000
5	Quilates		10,000	20,000
6	15 K ^o Zubi		000	20,000
	4 K ^o carne		4,000	24,000
7	1 chamado medico		10,000	34,000
13	15 K ^o Zubi		000	34,000
"	5 " "		1,000	35,000
	4 K ^o carne		4,000	39,000
19	15 K ^o Zubi		000	39,000
	4 K ^o carne		4,000	43,000
20	Quilates		150,000	193,000
26	15 K ^o Zubi		000	193,000
	4 K ^o carne		4,000	197,000
30	Luiz		7,500	204,500
	24 1/2 Diarias a 4,000	98,000		106,500
	23 3/4 " " 9,500	225,000		119,125
	6 " pensão H. Pott 3,000	18,000		137,125
	Pagamento		137,125	
Outubro 3	1 chamado medico		10,000	10,000
	15 K ^o Zubi		000	10,000
	1/2 @ Capi		5,000	10,000
	4 K ^o carne		5,800	14,800
10	Quilates		5,000	19,800
	15 K ^o Zubi		000	19,800
	4 K ^o carne		4,400	24,200
18	Quilates		170,000	194,200
	15 K ^o Zubi		000	194,200
	4 K ^o carne		4,800	199,000
23	Phar. Maria		97,000	296,000
24	15 K ^o Zubi		000	296,000
	4 K ^o carne		4,800	300,800
	a Jrs. 306		300,800	300,800

Francisco Estevam

DATA	DEBITO	CREDITO	SALDO	
			DEVENDOR	CRETOR
1936				
Agosto 23	Da Jrs. 185		23,000	
30	3 K ^o toucinho		8,400	31,400
	2 " carne		2,000	33,400
31	Luiz		5,000	38,400
	Parte medica		8,000	46,400
	7 ordenado	130,000		83,600
	1 pagamento		83,600	
Setembro 6	2 K ^o carne		2,000	2,000
10	1 Camote medico		6,000	8,000
13	2 K ^o carne		2,000	10,000
19	2 " "		2,000	12,000
26	2 " "		2,000	14,000
30	Luiz		5,000	19,000
	7 ordenado	100,000		111,000
	1 pagamento		111,000	
Out. 1	1 Camote para carroca		52,000	52,000
3	2 K ^o carne		2,400	54,400
10	2 " "		2,400	56,800
17	2 " "		2,400	59,200
24	2 " "		2,400	61,600
	1 Lampada		3,500	65,100
31	2 K ^o carne		2,400	67,500
	Luiz		5,000	72,500
	Parte medica		12,000	84,500
	7 ordenado	130,000		45,500
	Parte medica		4,500	
Nov. 7	1/2 @ Capi		3,000	3,000
	2 K ^o carne		2,400	5,400
14	2 " "		2,400	7,800
21	2 " "		2,400	10,200
28	2 " "		2,400	12,600
30	Luiz		5,000	17,600
	7 ordenado	130,000		112,400
	1 pagamento		112,400	
Dez. 5	2 K ^o carne		2,400	2,400
12	2 " "		2,400	4,800
19	2 " "		2,400	7,200
26	1/2 @ Capi		3,000	10,200
	3 K ^o carne		3,600	13,800
29	1 Caderneta		1,500	15,300
31	Luiz		5,000	20,300
	Parte medica		12,000	32,300
	7 ordenado	130,000		97,700
	parte recibido		97,700	

Jrs. 353

Gayaro Baptista

DATA	DEBITO	CREDITO	SALDO	
			DEVEDOR	CREADOR
Agosto 30			171,600	171,600
31	2,500		174,100	
	8,000		182,100	
		180,000	2,100	
		40,500		38,400
		1,000		39,400
Setiembre 1	14,000		14,000	
6	000		14,000	
13	000		14,000	
19	000		14,000	
	2,000		16,000	
20	120,000		136,000	
26	000		136,000	
	2,000		138,000	
30	2,500		140,500	
		180,000		39,500
Octubre 3	000		000	
12	10,000		10,000	
	000		10,000	
	2,400		12,400	
17	4,000		16,400	
18	80,000		96,400	
	000		96,400	
20	18,000		114,400	
24	000		114,400	
	19,600		134,000	
31	2,400		136,400	
	000		136,400	
	2,500		138,900	
	12,000		150,900	
		150,000		29,100
Nov. 7	000		000	
	2,400		2,400	
14	000		2,400	
	2,400		4,800	
15	80,000		84,800	
21	000		84,800	
28	36,400		121,200	
	000		121,200	
	4,800		126,000	
			126,000	

Jose Felix

DATA	DEBITO	CREDITO	SALDO	
			DEVEDOR	CREADOR
Agosto 31			31,500	31,500
		25,000		
		104,500		
		800		98,800
Setiembre 6	3,000		3,000	
	3,000		6,000	
13	2,000		8,000	
19	3,000		11,000	
28	5,000		16,000	
	3,000		19,000	
	3,000		22,000	
30	2,000		24,000	
		6,200		
		136,500		
		400		108,650
Octubre 3	2,400		2,400	
10	2,400		4,800	
17	2,400		7,200	
24	4,000		11,200	
	3,000		14,200	
	2,400		16,600	
31	2,400		19,000	
	2,500		21,500	
	12,000		33,500	
		137,500		
		10,000		114,000
Nov. 7	3,600		3,600	
14	3,000		6,600	
	3,600		10,200	
21	3,000		13,200	
	3,600		16,800	
28	3,000		19,800	
	3,600		23,400	
30	2,500		25,900	
		132,000		106,100
Dez. 5	3,000		3,000	
	2,400		5,400	
12	3,000		8,400	
	3,000		11,400	
	11,400		11,400	

João Mattana

DATA	DEBITO	CREDITO	SALDO	
			DEVEDOR	CREADOR
1926 Agosto 31	Da fls. 96 2 1/2 Diarias a 400 5 ^o Justiças de campo Pagamento		46000 36000	10000 202100
			166100	
Setembro 28	Receito Carroças		8000	8000
30	3/4 Diarias 400			5000
Outubro 12	1/8 pag. caji colhido a 900 3 R. caju			155200
			3600	151600
31	Acto judicial 6 ^o Justiças de campo Pagamento		20000	131600
		202100		333700

Antonio Sassi

DATA	DEBITO	CREDITO	SALDO	
			DEVEDOR	CREADOR
1926 Agosto 31	Da fls. 74 3/4 Diarias a 400 5 ^o Justiças de campo Garda melado		33600 124150	7000 150750
			3000	3000
Set. 26	7 ^o @ caji			2200
30	2/3 Cord. 400			800
Out. 1	Phar. Jai Maruia		15300	25500
12	99 pag. caji colhido a 900			63600
31	Acto judicial 6 ^o Justiças de campo Replanta de 29 podas caji 200 Org seu calculo Pagamento		5000 20000 5800 191550	89100 58600 38600 189350 183550 191550
				8000
			191550	

Eugenio Damazzi

DATA	DEBITO	CREDITO	SALDO	
			DEVEDOR	CRETOR
Agosto 31	37000		37000	
2 1/2 @ carne de bacia 4000		10000	27000	
5 ^a prestação de carpa		236100		209100
Pagamentos	209100			
Setembro 6	3000		3000	
1/2 @ café	8000		11000	
2 K ^o carne	4000		15000	
9 2 facões e bisco cozido batido	2000		17000	
13 2 K ^o carne	11000		28000	
17 Pharm. Central	10000		38000	
19 1 chamado medico	2000		40000	
2 K ^o carne	3000		43000	
26 1/2 @ café	2000		45000	
2 K ^o carne		3000	42000	
30 1/4 Diárias a 4000	7000		49000	
Out. 3 Concerto carpiacena	2000		51000	
8 Buz. / de arq	2400		53400	
2 K ^o carne		153900		100500
12 1/4 arq. café colado 900	3000		97500	
1/2 @ café	2400		95100	
2 K ^o carne	2400		92700	
17 2 " "	2400		90300	
24 2 " "	3000		87300	
27 Concerto arado	2400		84900	
31 2 K ^o carne	3000		81900	
1/2 @ café	12000		69900	
Parte medica		236100		306000
6 ^a prestação de carpa				
Pagamentos	306000			
Nov. 7	2400		2400	
2 K ^o carne	3000		5400	
14 1/2 @ café	2400		7800	
2 K ^o carne	2400		10200	
21 2 " "	3000		13200	
28 1/2 @ café	2400		15600	
2 K ^o carne		4000	11600	
30 1 Diária	2000		13600	
Dezembro 16 Buz. / de arq	3000		16600	
19 1/2 @ café	12000		28600	
31 Parte medica		16000	12600	
4 Diárias a 4000		330700		318100
1 ^a prestação de carpa				
Saldo recebido	318100			

Candido Leme

DATA	DEBITO	CREDITO	SALDO	
			DEVEDOR	CRETOR
Agosto 31	17000	2000	15000	
Da Jls. / 3		26000		11000
6/2 Diárias a 4000		4000		11400
1 Hora		159300		170700
5 ^a prestação de carpa				
Pagamentos	170700			
Setembro 17		102900		102900
10/87 per café que arq 8000		45000		152900
30 1/4 Diárias a 4000		10000		162900
2 1/2 " "		188100		351000
Out. 12 209 arq. café colado 900		12000		339000
31 Parte medica		13000		352000
3 1/4 Diárias a 4000		159300		511300
6 ^a prestação de carpa				
Pagamentos	511300			
Nov. 7	3000		3000	
1/2 @ café		16000		13000
30 4 Diárias a 4000		4000		13400
1 Hora		3000		10400
Dez. 26 1/2 @ café		12000		16000
31 Parte medica		4000		20400
1 Diária 4000		212300		214700
1 ^a prestação de carpa				
Saldo recebido	214700			
1939				
Jan. 30 1/2 @ café	4000		4000	
Fev. 28 Parte medica	12000		16000	
8 Diárias a 4000		32000		16000
20 Prestação carpa		212300		328300
Saldo recebido	228300			
Mar. 13 1/2 @ café	4000		4000	
31 2 Diárias a 4000		8000		4000
Abril 24 1/2 @ café	4000			8000
30 2 Diárias a 4000		8000		8000
Parte medica	12000		4000	
3 ^a Prestação carpa		212300		308300
Saldo recebido	208300			
Mai. 31 4 Diárias a 4000		16000		16000
Junho 30 Parte medica	12000		4000	
4 ^a Prestação carpa		212300		316300
Saldo recebido	216300			
Agosto 31 Parte medica	12000		12000	
1 Diária		4000		8000
5 ^a Prestação carpa		212300		304300
Saldo recebido	204300			
Set. 4 1/2 @ café	5000		5000	
19 Rinturo recebido a mais	700		5700	
500.490	5700		5700	

Agostinho Damiano dos Santos

DATA	DEBITO	CREDITO	SALDO	
			DEVEDOR	CREADOR
Agosto 31				34,500
Da Jrs. 224	37,000	73,500		
4 Diarias a 5000 Orlando		20,000		54,500
21 " " 6000 "		126,000		180,500
Ordemado		150,000		330,500
3 Horas termino		1200		331,700
900	200			331,500
Pagamento	331,500			
Setembro 5			10,000	
1 Chamado medico	10,000		10,000	
6 10 Lt. Juba	000		13,000	
1/2 @ cafe	3,000		15,000	
2 K. Carne	2,000		25,000	
10 Chamado medico	10,000		25,000	
13 10 Lt. Juba	000		25,000	
2 K. Carne	2,000		27,000	
16 Consulta Dr. Waldemar	10,000		37,000	
19 10 Lt. Juba	000		37,000	
2 K. Carne	2,000		39,000	
26 10 Lt. Juba	000		41,000	
2 K. Carne	2,000		43,000	
30 Luz	2,500		45,500	
7 1/4 Diarias a 5000 Orlando		38,750	4,750	
17 " " 6000 "		162,000	97,250	
25 " " 5000 Quiriz		75,000	172,250	
7 chamado de 15 jubas		75,000	247,250	
1 Hora termino		400	247,650	
Pagamento	247,650			
Outubro 3			000	
10 Lt. Juba	000		000	
2 K. Carne	2,400		2,400	
13 Chamado medico	10,000		12,400	
10 Lt. Juba	000		12,400	
1/2 @ cafe	3,000		15,400	
2 K. Carne	2,400		17,800	
18 Nota de ordem de Luiz Setembro		35,000	7,200	
10 Lt. Juba	000		7,200	
2 K. Carne	2,400		4,800	
24 10 Lt. Juba	000		4,800	
2 K. Carne	2,400		2,400	
3 K. Tocinela 2800	8,400		6,000	
31 2 " Carne	2,400		8,400	
10 Lt. Juba	000		8,400	
Luz	2,500		10,900	
Parte medica	12,000		32,900	
27 Diarias a 3000 Quiriz		81,000	58,100	
Jl. 316	47,900	106,000	57,900	58,100

Antonio Jari

DATA	DEBITO	CREDITO	SALDO	
			DEVEDOR	CREADOR
Setembro 3				10,000
Quilheiro	10,000		10,000	
5 1 Lampada	3,500		13,500	
6 1 K. Carne	1,000		14,500	
10 Chamado medico	5,000		19,500	
13 1/2 @ cafe	3,000		22,500	
19 1 K. Carne	1,000		23,500	
26 2 " "	2,000		25,500	
30 Luz	2,500		28,000	
Out. 31		4,000	24,000	
1 Diarias			24,000	
7 Chamado medico	5,000		29,000	
2 K. Carne	2,400		31,400	
24 2 " "	2,400		33,800	
31 1/2 @ cafe	3,000		36,800	
Luz	2,500		39,300	
1 Caderneta	1,500		40,800	
1883 pi. cafe que se pagaram em 1880		47,500	6,700	6,700
Pagamento	6,700			
Nov. 7			2,400	
2 K. Carne	2,400		2,400	
12 3 " "	3,600		6,000	
15 Quilheiro	6,000		12,000	
28 3 K. Carne	3,600		15,600	
30 Luz	3,500		19,100	
Dez. 3 Phas. Mariana	3,000		22,100	
12 1/2 @ cafe	3,000		25,100	
26 3 K. Carne	3,600		28,700	
31 Luz	2,500		31,200	
Parte medica	12,000		43,200	
2 Diarias a 4000		8,000	51,200	
1ª prestação de aluguel		191,100	102,900	102,900
1937			102,900	
Jan. 2			3,600	
3 K. Carne	3,600		3,600	
17 Quilheiro	4,000		7,600	
23 1/2 @ cafe	4,000		11,600	
Fev. 25 4 Carnes de madama	20,000		31,600	
28 Parte medica	12,000		43,600	
2ª prestação de aluguel		191,100	111,500	111,500
1937			111,500	
Mar. 6			4,000	
1/2 @ cafe	4,000		4,000	
14 Chamado Dr. Sebastiao	10,000		14,000	
20 3 K. Carne	3,600		17,600	
27 2 K. Carne	2,400		20,000	
20 Luz	2,000		22,000	

Luiz Inlcan

DATA	DEBITO	CREDITO	SALDO	
			DEVENDOR	CREDOR
1936				
Setembro 9	1500		1500	
30		400	1100	
Out. 12		185.40		184.300
31	5000			179.300
	20000			159.300
		6000		165.300
		2439.50		409.250
	409.250			

João Fero

DATA	DEBITO	CREDITO	SALDO	
			DEVENDOR	CREDOR
1936				
Setembro 10	3500		3500	
19	2000		6500	
20	10000		16500	
28	1500		18000	
30	2500		20500	
Outubro 3	3000		23500	
10	4000		27500	
17	4000		31500	
20	2500		39000	
24	3000		42000	
31	4000		46000	
	2500		48500	
		93.300		44800
	1500			46300
	44300			
Novembro 3	4000		4000	
	3500		7500	
7	3000		10500	
11	40000		50500	
30	2500		53000	
	3500		56500	
		4000		52500
Dez. 19	3000		55500	
31	2500		58000	
	12000		70000	
	7750		77750	
		8000		69750
		229.500		159750
	159750			
1937				
Jan. 2	6000		6000	
	2400		8400	
9	7000		15400	
	2400		17800	
16	7500		25300	
	3600		28900	
17	40000		68900	
23	5000		73900	
30	5000		78900	
31	7750		86650	
Fev. 6	4000		90650	
	750		98150	
	3000		101150	
	5000		106150	
	106150			106150

Santo Zamora

DATA	DEBITO	CREDITO	SALDO	
			DEVEDOR	CRETOR
1936				
Setembr 13	6000		6000	
15	1300		7300	
30		6000		5670
16		6000		6270
16		21500		27780
Outubro 12				25780
31	20000			55130
	55130	293500		

Francisco Jone

DATA	DEBITO	CREDITO	SALDO	
			DEVEDOR	CRETOR
1936				
Setembr 13	2970 850		2970 850	492 000
	3000			495 000
	398 750			893 750
19	3000			896 750
	3000			899 750
26	4000			903 750
	3000			906 750
30	7500			914 250
		465 500		
		86 000		412 750
Outubro 3	3600			416 350
10	4000			420 350
	3600			423 950
17	3000			426 950
19	900 000			1326 950
	6000			1327 550
24	4000			1331 550
	3000			1334 550
	3600			1338 150
28		469 000		
		30 600		838 550
31	3600			842 150
	7750			849 900
	12000			861 900
Nov. 14		476 000		385 900
	3600			389 500
	3600			393 100
	4000			397 100
17	400 000			797 100
21	4000			801 100
	3600			804 700
	3000			807 700
	3600			811 300
20	4500			818 800
	4000			822 800
Dez 5	3600			826 400
		465 500		
		34 800		326 100
12	3600			329 700
19	4000			333 700
	3600			337 300
22	400 000			737 300
23	2500			739 800
	5196 050	4456 250		739 800

Sebastião da Silveira Prada

DATA	DEBITO	CREDITO	SALDO	
			DEVEDOR	CRETOR
1936				
Set. 15	Lampada		3.500	
26	2 Kg carne		2.000	
30	Luz		1.300	
	1 chaderneta		1.500	
	1/2 Duanas a 500	2.500	4.500	
	12 " " 500	6.000		61.400
	Pagamento	61.400		
Out. 31	Luz		3.500	
	Parte medica		12.000	
	24 Duanas a 500	148.500		134.000
	Pagamento	134.000		
Novembro 4	Quilares		50.000	
10	Carute leudo		5.000	
14	2 Kg carne		2.400	
30	4 ordenado	140.000		82.600
	Pagamento	82.600		
1937				
Dec. 26	2 Kg carne		2.400	
31	Parte medica		12.000	
	4 ordenado	140.000		125.600
	Paido recebido		125.600	
1937				
Jan. 18	1 Carute leudo		5.000	
31	4 ordenado	140.000		135.000
	Pagamento	135.000		
Fev. 28	Parte medica		12.000	
	4 ordenado	140.000		123.000
	Saldo recebido		123.000	
Março 31	4 ordenado	140.000		140.000
	Saldo recebido		140.000	
Abril 10	1 Carute leudo		5.000	
17	1 Cavallo		150.000	
20	4 ordenado	160.000		5.000
	Parte medica		12.000	
	Saldo recebido, digo Balanco		4.000	
		167.000	167.000	
Mai 10	Um heio adcantado		100.000	
	4 ordenado	160.000		60.000
	Saldo devedor		7.000	
	Balanco		53.000	
		160.000	160.000	
Junho 10	Saldo a 17 favor			53.000
	Pagamento	53.000		
Junho 30	Quilares		67.000	
	Parte medica		12.000	
	per 442		49.000	

Francisco Algarde

DATA	DEBITO	CREDITO	SALDO	
			DEVEDOR	CRETOR
1936				
Set. 16	Lampada		3.500	
19	1/2 @ capi		3.000	
22	1 chaderneta		10.000	
30	Luz		1.500	
Out. 1	Phar. Opusca Seb. Polucao pro		3.000	
3	20 Lt. Zubá		4.000	
10	20 " "		4.000	
17	1 Varal lavado		14.000	
18	Quilares		50.000	
	15 Lt. Zubá		3.000	
24	2 Kg carne		2.400	
	Resacaas Terra		25.000	
31	20 Lt. Zubá		4.000	
	Coalente mago		3.000	
	Luz		2.000	
	2 Duanas a 500	10.000		127.700
	3681 per capi que esparcau no lido. 120	109.500		18.200
	1 chaderneta		1.500	
	Parte medica		12.000	
Nov. 6	40 Lt. milho pedra planto		10.400	
7	20 Lt. Zubá		4.000	
	1/2 @ capi		3.000	
	2 Kg carne		2.400	
11	Carute leudo		5.000	
23	Quilares		50.000	
30	Luz		2.000	
	2 Duanas 400	8.000		101.000
1937				
Dez. 7	20 Lt. Zubá		10.000	
19	1/2 @ capi		3.000	
26	3 Kg carne		3.600	
31	Luz		2.500	
	Parte medica		12.000	
	4 Duanas a 500	16.000		116.100
	1º Justacaas de empio			213.000
	Paido recebido		96.900	
1937				
Jan. 9	2 Kg carne		2.400	
16	1/2 @ capi		4.000	
17	Quilares		20.000	
31	Luz		6.500	
	2 1/2 Duanas a 4.000	10.000		22.900
Fev. 3	3 Kg. de carne		3.600	
20	1/2 @ capi		4.500	
28	Parte medica		12.000	
	transp 71.387		53.500	
		10.000		43.500

Ernesto Gatti

DATA	DEBITO	CREDITO	SALDO	
			DEVEDOR	CRETOR
1936				
Set. 19	13340		133400	133400
30	4200		129200	
		33000	162200	
Out. 12	208	187200	349400	
31	4650		344750	
	12000		332750	
		21000	353750	
		163975	517725	
Novembro 4	25900		25900	
6	25900		51800	
14	3000		54800	
26		12000	112800	
30		24000	188000	
		400	18400	
Dec. 31	12000		30400	
	2850		33250	
		14000	19250	
		502300	483050	
1937	483050			
Jan. 2	3000		3000	
31	7750		10750	
		3000	7750	
Fev. 6	4000		11750	
25		20000	8350	
28	12000		3450	
		54000	50350	
		502300	552650	
Mar. 13	4000		4000	
31	7750		11750	
		12000	350	
Abril 10	4000		3450	
28	10000		13450	
30	7500		21350	
		12000	9350	
	12000		21250	
		502300	481050	
Mai. 8		15000	15000	
31	7750		7250	
		20000	31250	
Junho 17		60000	91250	
	7750	99000	91250	

Antonio Barboza

DATA	DEBITO	CREDITO	SALDO	
			DEVEDOR	CRETOR
1936				
Setembro 19	11000		11000	
28	10000		21000	
	3000		24000	
30	2500		26500	
	4500		31000	
		19500	11500	
		12500	113500	
Outubro 3	3000		3000	
	3000		6000	
	2000		8000	
10	3000		11000	
17	3000		14000	
24	3000		17000	
31	3000		20000	
	4650		24650	
	2500		27150	
	12000		39150	
		125000	27000	
		27000	112150	
Nov. 7	3000		3000	
	2400		5400	
14	3000		8400	
	3000		11400	
	2400		13800	
21	3000		16800	
26	3000		19800	
28	2000		20800	
30	2500		23300	
	4500		27800	
		125000	19750	
		19750	116750	
Dec. 3	10000		10000	
4	3800		13800	
5	20000		33800	
	3000		36800	
12	3000		39800	
19	3000		42800	
26	2000		44800	
	2500		47300	
31	2500		49800	
	12000		60700	
	60700		60700	

Marco Pastore

DATA	DEBITO	CREDITO	SALDO	
			DEVEDOR	CRETOR
Setembro 26	Da fcs 215		28000	
30	Luz		30500	
	ordenado 9 s juliao	112500		82000
25	Diarias a 3000 albino	75000		157000
	Pagamento	157000		
Out. 3	1/2 Lt. Jubi		3000	
10	" "		6000	
18	Leia de jumento ordenado Setembro	22500		16500
	1/2 Lt. Jubi		3000	13500
	1/2 @ capi		3000	10500
24	1/2 Lt. Jubi		3000	7500
	4 Kg. toucinho 2800		11200	3700
31	1/2 Lt. Jubi		3000	6700
	Luz		2500	9200
	Parte medicina		12000	21200
27	Diarias a 3000 albino	81000		
	Ordenado	145000		204800
	Paido realidado	204800		
Nov. 7	1/2 Lt. Jubi		3000	
14	1 chocado medicina		10000	13000
18	1 capiti leuado capi		2000	15000
28	1/2 Lt. Jubi		3000	17000
30	Luz		2500	19500
	ordenado	145000		
24	Diarias a 3000 albino	72000		197500
	Pagamento	197500		
Dec. 19	1/2 Lt. Jubi		3000	
	1/2 @ capi		3000	3000
31	Luz		2500	7500
	Parte medicina		12000	19500
25	Diarias a 3000 albino	75000		
	ordenado	145000		200500
	Paido realidado	200500		
1937. Jan. 2	6 Kg. toucinho 2200		13200	
9	1/2 Lt. Jubi		2000	15200
16	1/2 " "		3500	17700
31	Luz		2500	20200
23	Diarias a 3000 Albino	68250		48050
27	" " 1000 Aladas	23000		71050
	ordenado	145000		316050
	Pagamento	316050		
Fev. 13	1/2 @ capi		4000	
22	6 Kg. toucinho a 3000		18000	32000
	transporte fr.		33000	26000

Jose Demarck

DATA	DEBITO	CREDITO	SALDO	
			DEVEDOR	CRETOR
Setembro 19	Da fcs 210		1000	
26	1/2 Lt. Jubi		000	1000
	1/2 @ capi		3000	4000
30	Luz		2500	6500
	ordenado	140000		133500
	Pagamento	133500		
Outubro 3	1/2 Lt. Jubi		000	000
10	" "		000	000
17	" "		000	000
24	" "		000	000
	3 Kg. toucinho		8400	8400
31	1/2 Lt. Jubi		000	8400
	Luz		2500	10900
	Parte medicina		12000	22900
	ordenado	140000		117100
	Pagamento	117100		
Nov. 7	1/2 Lt. Jubi		000	000
14	" "		000	000
21	" "		000	000
28	12 Kg. toucinho 2800		33600	33600
	1/2 Lt. Jubi		000	33600
30	Luz		3500	36100
	ordenado	140000		103700
	Pagamento	103700		
Dez. 5	1/2 Lt. Jubi		000	000
12	" "		000	000
19	" "		000	000
26	" "		000	000
	1 Kg. carne		1200	1200
31	Luz		2500	3700
	Parte medicina		12000	15700
	ordenado	140000		124300
	Paido realidado	124300		
1937. Jan. 2	1/2 Lt. Jubi		000	000
9	" "		000	000
	4 Kg. toucinho		8800	8800
16	1/2 Lt. Jubi		000	8800
23	2 Kg. carne		2400	11200
30	" "		1200	12400
31	Luz		3500	14900
	ordenado	140000		125100
	Pagamento	125100		

Segue 365

João Barboza

DATA 1936	DEBITO	CREDITO	SALDO	
			DEVEDOR	CREADOR
Setembro 19	Da Jls 214	5.000	5.000	
26	1 Kg Carne	1.000	6.000	
30	Leite	2.500	8.500	
	Leite	4.500	13.000	
	24 1/2 Diarias a 500		123.750	110.750
	6 Horas terreno 400		2400	113.150
	Pagamento	113.150		
Outubro 10	1/2 @ coji	3.000	3.000	
	1 Kg carne	1.200	4.200	
17	5 Lt Zubi	1.000	5.200	
	1 Kg carne	1.200	6.400	
24	2 " "	2.400	8.800	
31	1 " "	1.200	10.000	
	Leite	2.600	14.600	
	Luz	2.500	17.100	
	Parte medica	12.000	29.100	
	27 Diarias a 500		135.000	105.850
	Pagamento	105.850		
Nov. 7	5 Lt Zubi	1.000	1.000	
	1 Kg carne	1.200	2.200	
14	1 " "	1.200	3.400	
21	5 Lt Zubi	1.000	4.400	
	1 Kg carne	1.200	5.600	
28	1 " "	1.200	6.800	
30	Luz	2.500	9.300	
	Leite	4.500	13.800	
	24 Diarias a 500		120.000	106.200
	Pagamento	106.200		
Dez. 5	5 Lt Zubi	1.000	1.000	
	1 Kg carne	1.200	2.200	
12	1 " "	1.200	3.400	
20	Diarias	20.000	23.400	
	1/2 @ coji em 19	3.000	26.400	
	1 Kg carne 19	1.200	27.600	
26	2 " "	2.400	30.000	
31	Luz	2.500	32.500	
	Parte medica	12.000	44.500	
	Parte medica dig. Leite	4.600	49.100	
	24 1/2 Diarias a 500		122.500	73.300
	Pagamento	73.300		
1937				
Jan. 2	5 Lt Zubi	1.000	1.000	
	1 Kg carne	1.200	2.200	
9	1 " "	1.200	3.400	
	a Jls 308	3.400	3.400	

Belmirio Franco de Moraes

Camarada.

DATA 1936	DEBITO	CREDITO	SALDO	
			DEVEDOR	CREADOR
Setembro 19	Da Jls. 186	14.000	14.000	
30	Luz	2.500	16.500	
	20 3/4 Diarias a 500		103.750	87.250
	Pagamento	87.250		
Out. 3	1 Caneto Leuca	5.000	5.000	
	10 Lt Zubi	2.000	7.000	
10	10 " "	2.000	9.000	
21	10 " "	2.000	11.000	
31	Luz	2.500	13.500	
	Parte medica	12.000	25.500	
	27 Diarias a 500		125.000	109.500
	Pagamento	109.500		
Nov. 7	10 Lt Zubi	2.000	2.000	
	1 Kg carne	1.200	3.200	
14	10 Lt Zubi	2.000	5.200	
21	10 " "	2.000	7.200	
28	10 " "	2.000	9.200	
30	Luz	2.500	11.700	
	21 Diarias a 500		120.000	108.300
	Pagamento	108.300		
Dez. 5	1/2 @ coji	3.000	3.000	
12	10 Lt Zubi	2.000	5.000	
22	1 Caneto Leuca 19	10.000	15.000	
23	1 " "	10.000	25.000	
26	10 Lt Zubi	2.000	27.000	
31	Luz	2.500	29.500	
	Parte medica	12.000	41.500	
	24 1/2 Diarias a 500		122.500	81.000
	Pagamento	81.000		
1937				
Jan. 2	10 Lt Zubi	2.000	2.000	
7	1 Caneto Leuca	5.000	7.000	
16	10 Lt Zubi	2.500	9.500	
23	10 " "	2.500	12.000	
31	Luz	2.500	14.500	
	23 1/2 Diarias a 5.000		117.500	103.000
	Pagamento	103.000		
Fev. 6	10 Litros de Zubi	2.500	2.500	
15	2 Kg de carne	2.500	4.900	
	10 Lt de Zubi a 4.200	2.500	7.400	
28	10 Lt Zubi	3.500	9.900	
	Parte medica	12.000	21.900	
	23 1/2 Diarias a 5.500		151.105	129.205
	Luz	2.500	126.705	126.705
	Pagamento	126.705		

Angosto Prissioti

DATA	DEBITO	CREDITO	SALDO	
			DEVEDOR	CRETOR
1926				
Setembro 26 Da fls. 190	25.500		25.500	
30 Leite	4.500		30.000	
14 Ovarias a 4000		56.000		26.000
6 Horas ternero 400		2.400		28.400
Outubro 3 1/2 @ cafe	3.000		25.400	
2 Kg carne	2.400		23.000	
12 1/2 @ qz. cafe poluido a 700		13.500		36.500
15 1 chumbado medico	10.000		34.100	
24 2 Kg carne	2.400		30.100	
28 1/2 @ qz	4.000		27.100	
31 1/2 @ cafe	3.000			
Pela esparramaçao de 788				
pis de cafe a 4000	23.600			3.500
Leite	4.650		11.50	
Duz	5.000		6.150	
Parte medica	2.000		18.150	
6ª prestação de compra		171.700		153.550
Paga dep. calcul.	10.000			143.550
Pagamento	143.550			
Nov 28 1/2 @ cafe	3.000		3.000	
30 Leite	4.500		7.500	
1 Ovarias		4.000	3.500	
Dezembro 12 30 Kg fuba	6.000		9.500	
19 30 " "	6.000		15.500	
26 30 " "	6.000		21.500	
2 Kg carne	2.400		23.900	
31 Parte medica	12.000		35.900	
2 Ovarias a 4000		8.000	27.900	
1ª prestação de compra		201.400		173.500
1937				
Jan 2 30 Kg fuba	6.000		6.000	
1/2 @ cafe	3.000		9.000	
9 30 Kg fuba	6.000		15.000	
2 Kg carne	2.400		19.400	
16 30 Kg fuba	7.500		24.900	
23 30 Kg fuba	7.500		32.400	
2 Kg carne	2.400		34.800	
30 35 Kg fuba	8.750		43.550	
31 3/4 Ovarias a 4000		10.000	33.550	
Fev 6 1/2 @ de cafe	4.000		37.550	
30 fubas de fuba	7.500		45.050	
13 30 " "	7.500		52.550	
23 2 Kg de carne	2.400		54.950	
transp. a 7.300	47.950	10.000	54.950	

Angelo Bezaro

DATA	DEBITO	CREDITO	SALDO	
			DEVEDOR	CRETOR
1926				
Setembro 26 Da fls. 102	13.000		13.000	
30 3/4 Ovarias a 4000		13.000		00.000
Out 12 1/2 @ qz. cafe poluido 900		153.900		153.900
31 Parte medica	12.000			141.900
2 Ovarias a 4000		8.000		149.900
6ª prestação de compra		148.800		298.700
Pagamento	298.700			
Nov 14 3 Kg carne	3.600			3.600
21 1/2 @ cafe	3.000			6.600
30 2 Ovarias a 4000		8.000		14.600
1 Hora		4.000		18.600
Dez 31 Parte medica	12.000			10.600
1ª prestação de compra		212.200		202.000
1937				
Jan 2 1/2 @ cafe	3.000		3.000	
23 30 Kg fuba	6.000		9.000	
Fev 6 30 " "	6.000		15.000	
20 20 " "	5.000		20.000	
27 1/2 @ cafe	4.000		24.000	
28 Parte medica	12.000		36.000	
3/4 Ovarias a 4000		16.000	20.000	
2ª prestação de compra		212.200		192.000
Saldo recebido	184.200			
Março 7 4 Kg de carne	4.800		4.800	
30 Kg fuba	7.500		12.300	
13 30 Kg fuba	7.500		19.800	
24 30 Kg fuba	7.500		27.300	
31 2 Ovarias a 4000		8.000	19.300	
Abril 10 30 Kg fuba	7.500		26.800	
14 1/2 @ de cafe	4.000		30.800	
20 30 Kg de fuba	7.500		38.300	
30 Parte medica	12.000		50.300	
3ª prestação de compra		212.200		161.900
Saldo recebido	161.900			
Mai 10 Dinheiro adiantado	100.000		100.000	
Junho 15 1 Camoto	5.000		105.000	
28 3 Kg de carne	3.600		108.600	
30 Parte medica	12.000		120.600	
4ª prestação de compra		212.200		91.600
Saldo recebido	91.600			
Julho 10 Adiantamento	4.000		4.000	
17 1/2 @ cafe	5.000		9.000	
Agosto 22 1/2 @ cafe	5.000		14.000	
Fez. 472	80.000		80.000	

Vinco Maguade

DATA	DEBITO	CREDITO	SALDO	
			DEVENDOR	CRETOR
1936				
Setembro 27 1 Lampadão	3500		3500	
Out. 9 2 Dias de camarada	10000		13500	
24 2 K ^o Carne	2400		15900	
29 1/2 Dias de camarada	6000		21900	
31 Luz	2500		24400	
1 padaria	1500		25900	
2031 fr. fr. que exp. em 1936		60900		35000
Pagamento	3000			
Nov. 7 2 K ^o Carne	2400		2400	
14 2 " "	2400		4800	
21 2 " "	2400		7200	
28 2 " "	2400		9600	
30 Luz	2500		10100	
Dez. 26 2 K ^o Carne	2400		14500	
31 Luz	2500		17000	
Parte medica	12000		29000	
1 ^o Prestação de carpa		113900		84900
1937				
Jan. 2 10 L ^o Fubá	2000		2000	
9 2 K ^o Carne	2400		4400	
16 15 L ^o Fubá	3750		8150	
2 K ^o Carne	2400		10550	
23 2 " "	2400		12950	
30 10 L ^o Fubá	2500		15450	
Fev. 6 2 K ^o de carne	2400		17850	
13 3 " "	3400		20250	
10 L ^o Fubá	5000		25250	
Dep. lancamento supra		3500	22450	
22 2 K ^o de carne	2400		25150	
15 fr. de fubá	3750		28900	
24 2 K ^o de carne	2400		31300	
28 Parte medica	13000		43300	
Luz	5000		48300	
2 ^o Prestação carpa		113900		65600
Jan. 4 2 K ^o de carne	2400		2400	
15 L ^o de fubá	3750		6150	
13 2 K ^o de carne	2400		8550	
10 K ^o de fubá	2500		11050	
20 3 K ^o de carne	2400		13450	
15 L ^o fubá	3750		17200	
27 10 L ^o fubá	2500		19700	
3 K ^o carne	2400		22100	
fr. 403	22100		22100	

Antonio Guadagnini

DATA	DEBITO	CREDITO	SALDO	
			DEVENDOR	CRETOR
1936				
Setembro 30				
Da fls 233	21500	30000		8500
Rele	4500			4000
15 ^o Dias de 5500		82250		86250
" " 5000		10000		96250
Dep. no lancamento		3000		99250
Pagamento	99250			
Outubro 3				
5 L ^o Fubá	1000		1000	
1 K ^o carne	1200		2200	
10 10 L ^o Fubá	2000		4200	
1/2 @ K ^o	3000		7200	
17 1 K ^o carne	1200		8400	
10 L ^o Fubá	2000		10400	
19 1 Cad. de livro K ^o	2000		12400	
24 10 L ^o Fubá	2000		14400	
1 K ^o carne	1200		15600	
3 " foneiro	8400		24000	
31 10 L ^o Fubá	2000		26000	
Rele	4650		30650	
Parte medica	12000		42650	
11 Dias de 5500		60500		123850
15 " 7000		105000		
Pagamento	123850			
Nov. 7				
15 L ^o Fubá	3000		3000	
2 K ^o Carne	2400		5400	
10 sacas de farinha 7 ^o conc. 700		3000	3400	
14 15 L ^o Fubá	3000		6400	
1 K ^o carne	1200		7600	
21 1 " "	1200		8800	
28 15 L ^o Fubá	3000		11800	
30 Luz	2500		14300	
Rele	4500		17800	
22 Dias de 5000		110000		106200
2 " 7000		14000		
Pagamento	106200			
Dez. 5				
15 L ^o Fubá	3000		3000	
12 10 " "	3000		6000	
19 15 " "	3000		9000	
1 K ^o Carne	1200		10200	
26 10 L ^o Fubá	2000		12200	
31 Luz	2500		14700	
Parte medica	12000		26700	
Rele	4650		30350	
2 Dias de 7000		14000		16350
a fls 349	30350	14000		16250

Domingos Raymundo

DATA	DEBITO	CREDITO	SALDO	
			DEVEDOR	CREADOR
Setem. 30 Da Ter. 243	40.500		40.500	
27 Diarias a 5000		185.000		94.500
17 " " 6000 Eggas		102.000		196.500
4 3/4 " " 5000 "		23.750		220.250
19 1/2 " " 4000 Mpl		78.000		298.250
4 1/2 Horas termino 400		1800		300.050
Pagamento			300.050	
Outubro 3 15 L ^o Jubi	3.000		3.000	
5 15 L ^o carne	3.600		6.600	
10 15 L ^o Jubi	3.000		9.600	
3 15 L ^o carne	3.600		13.200	
17 15 L ^o Jubi	3.000		16.200	
2 15 L ^o carne	2.400		18.600	
24 10 L ^o Jubi	2.000		20.600	
2 15 L ^o carne	2.400		23.000	
3 15 L ^o carne lumbra	5.000		28.000	
31 3 L ^o carne	3.600		31.600	
15 L ^o Jubi	3.000		34.600	
25 L ^o Jubi	2.500		37.100	
Parte medica			12.000	
27 Diarias a 5000		135.000		
26 " " 6000 Eggas		156.000		
1 " " 5000 "		5.000		
27 " " 4000 Mpl		108.000		354.900
Pagamento			354.900	
Nov. 7 15 L ^o Jubi	3.000		3.000	
3 L ^o carne	3.600		6.600	
14 15 L ^o Jubi	3.000		9.600	
3 L ^o carne	3.600		13.200	
21 15 L ^o Jubi	3.000		16.200	
3 L ^o carne	3.600		19.800	
26 1 Carne lumbra capi	2.000		21.800	
28 12 L ^o toucinho 12.800	32.800		54.600	
15 L ^o Jubi	3.000		57.600	
30 Luz	2.500		60.100	
24 Diarias a 5000		120.000		
19 " " " " Eggas		95.000		
4 " " " 6000 "		24.000		
24 " " " 4000 Mpl		96.000		274.100
Pagamento			274.100	
Dez. 5 10 L ^o Jubi	2.000		2.000	
1/2 @ capi	3.000		5.000	
12 10 L ^o Jubi	2.000		7.000	
a fls. 337	7.000		7.000	

Nazareno Pires

Carosissimo

DATA	DEBITO	CREDITO	SALDO	
			DEVEDOR	CREADOR
Set. 22 Da Ter. 55	45.000		45.000	
30 4 3/4 Diarias a 4000		19.000		26.000
Out. 31 Luz	2.500		28.500	
Parte medica	12.000		40.500	
2 Diarias a 5000		10.000		
16 " " 5500		88.000		57.500
6 1/2 Diarias a 5000		114.800		172.300
Pagamento			172.300	
Nov. 7 1/2 @ capi	5.000		5.000	
2 L ^o carne	2.400		7.400	
28 1 Carne lumbra	5.000		12.400	
30 Luz	2.500		14.900	
1 Diarias a 5000		5.000		
22 " " 5500		121.000		112.600
Pagamento			112.600	
Dez. 5 1/2 @ capi	3.000		3.000	
12 2 L ^o carne	2.400		5.400	
31 Luz	2.500		7.900	
Parte medica	12.000		19.900	
1 1/2 Diarias a 5000		7.500		
23 " " 5500		126.500		114.100
Saldo recebido			114.100	
1937				
Jan. 7 1 Carne lumbra	5.000		5.000	
31 Luz	2.500		7.500	
4 Diarias a 5000		20.000		13.500
18 3/4 " " a 5.000		103.250		115.600
Pagamento			115.600	
Fev. 28 Parte medica	12.000		12.000	
2 Diarias a 5.500		11.000		1.000
2 1/2 Diarias a 6000		129.000		138.000
Luz	2.500		135.500	
Saldo recebido			135.500	
Março 6 1/2 @ capi	4.000		4.000	
12 20 L ^o feijão a 400	8.000		12.000	
31 Luz	2.500		14.500	
6 Diarias a 5.500		33.000		18.500
19 1/2 Diarias a 6.000		117.000		135.500
Saldo recebido			135.500	
Abril 10 2 Carretes	4.000		4.000	
24 2 M ^o de carne	2.400		6.400	
28 1 Chamado Dr. Sebastião	10.000		16.400	
30 Luz	2.500		18.900	
5 1/4 Diarias a 6000		31.500		12.600
Fls. 409	18.900	31.500		12.600

Martins Zanetti

DATA 1936	DEBITO	CREDITO	SALDO	
			DEVEDOR	CRETOR
Setembro 26 Da fca 167	105 000		105 000	
30 1/4 Diarias a 4000		7 000	98 000	
Outubro 12 1/2 @ caji poluido a 900		140 400		42 400
2 Kg carne	2 400		40 000	
25 "	1 200		41 200	
31 Luz	5 000		36 200	
Parte medica	12 000		24 200	
6ª justica de carpa		121 000	145 200	
Pela de calculo	2 400		142 800	
Pagamentos	142 800			
Nov. 7 1/2 @ caji	3 000		5 000	
2 Kg carne	2 400		5 400	
10 1 Lampada	3 200		8 600	
14 2 Kg carne	2 400		11 000	
15 Quinuis	50 000		41 300	
21 2 Kg carne	2 400		43 700	
28 2 " "	2 400		46 100	
30 1 Diaria		4 000	42 100	
Dez. 19 1/2 @ caji	3 000		45 100	
1 Kg carne	12 000		46 300	
31 Luz	5 000		51 300	
Parte medica	12 000		63 300	
2 Diarias a 4000		8 000	55 300	
1ª justica de carpa		153 900	97 600	
Paido, unido	97 600			
1937				
Jan. 2 3 Kg carne	3 600		3 600	
16 30 L. fuba	7 500		11 100	
17 Despecho	50 000		61 100	
23 20 L. fuba	5 000		66 100	
2 Kg carne	2 400		68 500	
30 2 " "	2 400		70 900	
20 L. fuba	5 000		75 900	
31 1 Diaria a 4.000		4 000	71 900	
Fev. 6 20 litros de fuba	5 000		76 900	
13 20 " "	5 000		81 900	
22 2 kg de carne	2 400		84 300	
1/2 @ de caji	1 000		85 300	
20 Kg de fuba	5 000		90 300	
28 20 Litros fuba	5 000		95 300	
Parte medica	12 000		107 300	
37 1/2 Diarias a 4.000		11 000	96 300	
Luz	5 000		101 300	
2ª justica de carpa		152 900	148 600	
Saldo unido	48 600			

Antonio Garas

DATA 1936	DEBITO	CREDITO	SALDO	
			DEVEDOR	CRETOR
Setembro 19 Da fca 99	15 000		15 000	
30 2 1/2 Diarias a 4000		10 000	5 000	
2 Mooras 400		200	4 200	
Out. 3 Catorze 1/4 diarias	7 000		11 200	
12 409 @ caji poluido 900	7 000		18 200	
13 3/4 Diarias a 4000	25 000		368 100	
17 Buzios 1 to anz	2 000		312 100	
19 1 Bico de fundo batido	2 000		310 100	
31 Parte medica	12 000		328 100	
1/4 Diarias a 4000		6 000	304 100	
6ª justica de carpa		211 300	576 300	
Pagamentos	576 300			
Nov. 7 1/2 @ caji	3 000		5 000	
14 2 Kg carne	2 400		5 400	
21 2 " "	2 400		7 800	
28 2 " "	2 400		10 200	
30 1 Diaria		4 000	6 200	
Dez. 5 2 Kg carne	2 400		8 600	
12 Buzios 1 to anz	2 000		10 600	
2 Kg carne	2 400		13 000	
19 1/2 @ caji	3 000		16 000	
2 Kg carne	2 400		18 400	
26 3 " "	3 600		22 000	
31 Parte medica	12 000		34 000	
4 Diarias a 4000		16 000	18 000	
1ª justica de carpa		283 400	265 400	
Paido unido	265 400			
1937				
Jan. 2 2 Kg carne	2 400		2 400	
9 2 " "	2 400		4 800	
16 2 " "	2 400		7 200	
23 2 " "	2 400		9 600	
30 2 " "	2 400		12 000	
1/2 @ caji	4 000		16 000	
31 1 3/4 Diarias a 4.000		54 000	38 000	
Fev. 6 2 Kilos de carne	2 400		35 600	
Buzios 1 to anz	2 000		33 600	
13 2 Kg carne	2 400		31 200	
22 2 " "	2 400		28 800	
1 pacote lenha mattae	6 000		22 800	
27 2 Kg de carne	2 400		20 400	
28 Parte medica	12 000		8 400	
37 1/4 Diarias a 4.000		13 000	21 400	
a travop 389	45 600	67 000	21 400	

Yngve Jansson

DATA	DEBITO	CREDITO	SALDO	
			DEVEDOR	CREDOR
1936				
Set 30 3/4 Diarias 4000		4000		4000
Outubro 4 1 chamado medico	10000		7000	
7 1 " "	10000		17000	
12 583 arg. café colado 900		257700		237700
10 1 chamado medico	10000			227700
13 1 " "	10000			217700
17 1 caixa café	7500			210200
18 @ café	6000			204200
21 Madueiras	2000			202200
31 Parte medica	12000			190200
6ª justica de campo		213500		403700
Pagamento	408700			
Nov 14 Beneficio 1 de arroz	2000		2000	
18 1 chamado medico	10000		12000	
30 2 Diarias 4000		8000	4000	
1937				
Jan 5 Ruez 1 de arroz	2000		6000	
31 Parte medica	12000		18000	
500 jés café oper. arroz		5000	13000	
4 Diarias a 4000		16000		5000
1ª justica de campo		245400		249400
Ardo recebido	248400			
1937				
Jan 9 1/2 @ café	3000		3000	
31 13/4 Diarias a 4000		53000		56000
Fev 6 1/2 @ café	4000		46000	
13 Beneficio 1 de arroz	2000		44000	
1 chamado medico	10000		34000	
1/2 @ café	4000		30000	
28 Parte medica	12000		18000	
13/4 Diarias a 4000		19000		37000
2ª justica de campo		245400		282400
Saldo recebido	282400			
Março 1 2 contos mattas	18000		18000	
13 Beneficio 1 de arroz	2000		16000	
21 1 chamado Dr. Abastião	10000		24000	
31 10/4 Diarias a 4000		42000		18000
Abril 17 1/2 @ de café	4000		14000	
Exp. lang. diarias	1000		13000	
30 1239 qrs café corado a 400		49500		62500
Beneficio 1 de arroz	2000		60500	
Madueiras	3000		57500	
Parte medica	12000		45500	
3ª justica de campo		245400		290900
Saldo recebido	290900			

Antonio Bilou

DATA	DEBITO	CREDITO	SALDO	
			DEVEDOR	CREDOR
1936				
Set 30 1/4 Diarias a 4000		7000		7000
Out 12 107 arg. café colado a 900		96300		103300
31 Parte medica	20000			83300
6ª justica de campo		99600		182900
369 covas replanta café a 300	73800			109100
Pagamento	109100			

Gerardino Matuchias da Cunha

DATA	DEBITO	CREDITO	SALDO	
			DEVENDOR	CRETOR
1936			27200	
Out. 1	Phar. Maria		27200	
3	2 K ^o Carne		27600	
7	Benz. 1 se aug		31600	
	1/2 @ cafe dia 3		34600	
10	10 K ^o Fubá		36600	
	2 K ^o Carne		39000	
17	2 "		41400	
24	Benz. 1 se aug		43000	
	10 K ^o Fubá		45000	
	2 K ^o Carne		47400	
28	1 bicomad. batido		49400	
31	2 K ^o Carne		51800	
	Quit		59950	
	Ruz		63450	
	Parte medica		82450	
	27 Diarias a 800	216000		133550
	Pagamento			
Nov. 7	10 K ^o Fubá		2000	2000
	2 K ^o Carne		2400	4400
14	10 K ^o Fubá		2000	6400
	2 K ^o Carne		2400	8800
21	10 K ^o Fubá		2000	10800
	2 K ^o Carne		2400	13200
28	1 bicomad. batido		2000	15200
	10 K ^o Fubá		2000	17200
	2 K ^o Carne		2400	19600
30	Ruz		2520	22100
	27 Diarias a 800	192000		169900
	Pagamento			
Dec. 5	10 K ^o Fubá		2000	2000
	1/2 @ cafe		3000	5000
	2 K ^o Carne		2400	7400
12	Madriat		2500	9900
	10 K ^o Fubá		2000	11900
	2 K ^o Carne		2400	14300
19	10 K ^o Fubá		2000	16300
	2 K ^o Carne		2400	18700
23	Madriat		6000	24700
26	10 K ^o Fubá		2000	26700
	2 K ^o Carne		2400	29100
31	Ruz		2500	31600
	Parte medica		13000	43600
	24 Diarias a 800	192000		148400
	Saldo recebido			

Francisco Gilow

DATA	DEBITO	CREDITO	SALDO	
			DEVENDOR	CRETOR
1936				
Out. 1	Da J. 105		8000	7800
3	Benz. 1 se aug		2000	2800
12	306 phar. cafe colado a 700			275400
23	part. de cafe mado		2000	276200
31	1/2 @ cafe		3000	273200
	Parte medica		12000	261200
	1/2 Diaria 4000	2000		263200
	6 ^o prestaç. de caupa	152100		415300
	Pagamento		415300	
Nov. 14	Benz. 1 se aug		2000	2000
28	3 K ^o Carne		3600	5600
30	27 Diarias 4000	8000		2400
Dec. 5	1/2 @ cafe		3000	600
31	Parte medica		12000	12600
	1 Diarias a 4000	16000		3400
	1 ^o prestaç. de caupa	307100		240500
	Saldo recebido		240500	
Jan. 2	Benz. 1 se aug		2000	2000
18	1 Chomad. medica		10000	12000
23	1/2 @ cafe		4000	16000
27	17/2 Diarias a 4000	61000		45000
Fev. 6	3 K ^o de carne		3600	41400
	Benz. 1 se aug		3000	39400
24	3 K ^o de carne		3600	35800
	1/2 @ cafe		4000	31800
28	Parte medica		12000	19800
	6/2 Diarias a 4000	26000		45800
	2 ^o prestaç. caupa	307100		282900
	Saldo recebido		282900	
Março 13	Benz. 1 se aug		2000	2000
20	9/2 ph. de carne		11400	13400
27	10 Diarias a 4000	40000		26600
Abril 10	1/2 @ de cafe		4000	22600
30	920 ph. cafe coroados a 800	73600		96200
	6/2 Diarias a 4000	26000		122200
	Parte medica	12000		110200
	3 ^o prestaç. de caupa	237100		347300
	Saldo recebido		347300	
Mai 8	1/2 @ cafe		4000	4000
	2 K ^o de carne		2400	6400
10	1 Chamado Dr. Sebastião		10000	16400
16	2 1/2 de carne		2400	18800
	Benz. 1 se aug		2000	20800
	ph. 435		20800	20800

Jose Treviño

DATA	DEBITO	CREDITO	SALDO	
			DEVEDOR	CREADOR
1936				
Octubre 1	Phar. Central	6000	6000	
3	15 Lt. Juba	3000	9000	
	1/2 @ Caji	3000	12000	
10	15 Lt. Juba	3000	15000	
17	15 " "	3000	18000	
24	15 " "	3000	21000	
	2 Kg. carne	2400	23400	
31	15 Lt. Juba	3000	26400	
	Leite	4650	31050	
	Luz	2500	33550	
	Parte medica	12000	45550	
	25 Diarias a 4000			162000
	Pagamentos	116750		116450
Nov. 7	15 Lt. Juba	3000	3000	
14	15 " "	3000	6000	
	1/2 @ Caji	3000	9000	
	2 Kg. carne	2400	11400	
21	15 Lt. Juba	3000	14400	
26	1 Carrito letrado Caji	3000	16400	
28	15 Lt. Juba	3000	19400	
30	Luz	2500	21900	
	Leite	4000	26400	
	24 Diarias a 4000			144000
	Pagamentos	117600		117600
Dec. 4	1 Carrito letrado Caji	4000	4000	
5	15 Lt. Juba	3000	7000	
12	15 " "	3000	10000	
19	15 " "	3000	13000	
	2 Kg. carne	2400	15400	
26	1/2 @ Caji	3000	18400	
	15 Lt. Juba	3000	21400	
31	Luz	2500	23900	
	Parte medica	12000	35900	
	Leite	4650	40550	
	25 Diarias a 4000			100000
	Pagos recibidos	109450		109450
1937				
Jan. 2	15 Lt. Juba	3000	3000	
	2 Kg. Torcuato	4400	7400	
9	15 Lt. Juba	3000	10400	
16	15 " "	3750	14150	
23	15 " "	3750	17900	
30	15 " "	3750	21650	
31	Leite	4650	26300	
	Luz fr 362	26300	26300	

Yorgo Angelo

DATA	DEBITO	CREDITO	SALDO	
			DEVEDOR	CREADOR
1936				
Octubre 3	Da Jls 174	20000	9200	
8	Conceto Jero pucador	20000	11200	
	8 Kg. carne em 3	9600	20800	
12	499 Algn. Caji colido 900			428300
17	1/2 @ Caji	3000		425300
	4 Kg. carne	4800		420500
24	Ruiz / se aug	2000		418500
31	1 Pensador ajustado	1000		417000
	Parte medica	12000		405000
	1/2 Diarias a 4000		6000	411000
	6° Posturas de Caji		382400	293400
	Pagamentos	793400		
Nov. 10	1 Becnudo batido e			
	Conceto de balanca	5000		5000
18	Ruiz / se aug	2000		7000
	Madrias	7000		14000
21	1/2 @ Caji	3000		17000
	7 Kg. carne	8400		25400
28	7 " "	8400		33800
30	3 Diarias a 4000		12000	21800
Dec. 10	Enc. balanca	3000		24800
12	1 caderneta	1500		26300
	1/2 @ Caji	3000		29300
19	Ruiz / se aug	2000		31300
26	10 Kg. carne	12000		43300
31	Parte medica	12000		55300
	2 Kg. tena copimada roca Pedreira		50000	5300
	6 1/2 Diarias a 4000		26000	20700
	12 Posturas de Caji		335600	356300
	Pagos recibidos	356300		
1937				
Jan. 16	1/2 @ Caji	4000		4000
	8 Kg. carne	9600		13600
30	beneficio 1 sacco arroz	2000		15600
31	29/4 Diarias a 4000		114000	101400
Fev. 6	7 Kg. de carne	8400		93000
13	1/2 @ Caji	4000		89000
28	Parte medica	12000		77000
	10 1/2 Diarias a 4000		41000	118000
	3° Prestaca. de compra		335600	453600
	Saldo recibida	453600		
Mar. 6	1 Sacco arroz beneficiado	2000		20000
20	1/2 @ de Caji	4000		6000
31	16 Diarias a 4000		64000	58000
	pes 403	6000	64000	58000

Guindo Zucatto

DATA	DEBITO	CREDITO	SALDO	
			DEVEDOR	CRETOR
1936				
Dez. 28	Da fls. 234	4000	571.000	
	3000		574.000	
31	1/2 @ cafe		579.000	
	Luiz		571.000	
	Parte medica		583.000	
	2 Diarias a 5000	5000	588.000	
1937		404.500	178.500	
	1ª prestação de compra		180.900	
Jan. 7	2 Kg. carne	2400	190.900	
Fev. 1	1 chamado medico	10.000	390.900	
10	Dinheiros adiantados	200.000	393.300	
22	2 Kg. de carne	2400	397.300	
	1/2 @ de cafe	4000	409.300	
28	Parte medica	12.000	394.300	
	3/4 Diarias a 4000	15.000	404.500	10.200
	2ª prestação compra	404.500		
	Saldo recebido	10.200		
	Luiz não lançada	5.000	5.000	
	Saldo definitivo	5.200		
Março 7	2 Kg. de carne	2400	2400	
23	Dinheiros	180.000	182.400	
	2 Kg. de carne	2400	184.800	
29	5 Kg. de carne	6000	190.800	
	1/2 @ de cafe	4000	194.800	
31	Luiz	2.500	197.300	
	2 1/2 Diarias a 4000		187.300	10.000
Abril 17	Beneficio 1 sac. arroz	2000	199.300	
	Medicina refugo	2500	191.800	
24	3 Kg. de carne	3600	195.400	
30	Luiz	2.500	197.900	
	Parte medica	12.000	209.900	
	3ª prestação compra	404.500		194.600
	Saldo recebido	194.600		
Maio 12	Concerto um camocão	50.000	50.000	
8	1/2 @ cafe	4000	54.000	
29	Beneficio 1 sac. arroz	2000	56.000	
31	Luiz	3.500	58.500	
Junho 8	1 Camoto	6000	64.500	
10	1 Camoto Mattias	6000	70.500	
28	3 Kg. carne	3600	74.100	
	Beneficio 1 sacco arroz	2000	76.100	
30	Luiz	2.500	78.600	
	Parte medica	12.000	90.600	
	4ª prestação compra	404.500		313.900
	Saldo recebido	313.900		

fls. 451

Jose Herz

DATA	DEBITO	CREDITO	SALDO	
			DEVEDOR	CRETOR
1936				
Outubro 3	Da fls. 184	6000	44.100	
12	3/4 @ cafe			
15	Serviço do transt.	382.600	238.500	
			198.500	
	3 Kg. carne	3600	194.900	
17	Ressacação de terra 7º alameda	40.000	154.900	
	2 Kg. carne	2400	152.500	
24	3 " "	3600	148.900	
31	3 " "	3600	145.300	
	Luiz	5000	140.300	
	Parte medica	12.000	128.300	
	6ª prestação de compra	204.000		352.300
	Requisição	382.600		
NOV. 7	1/2 @ cafe	3000	3000	
	2 Kg. carne	2400	5400	
14	2 " "	2400	7800	
21	2 " "	2400	10.200	
28	2 " "	2400	12.600	
30	2 Diarias a 4000		4600	8.000
Dez. 5	2 Kg. carne	2400	7000	
7	1 Cacereta	1.500	8.500	
12	2 Kg. carne	2400	10.900	
19	1/2 @ cafe	3000	13.900	
	2 Kg. carne	2400	16.300	
26	3 " "	3600	19.900	
31	Luiz	5000	24.900	
	Parte medica	12.000	36.900	
	4 Diarias a 4000		20.900	16.000
	1ª prestação de compra	322.900		342.000
	Queda recebido	342.000		
1937				
Jan. 2	2 Kg. carne	2400	2400	
9	2 " "	2400	4800	
16	2 " "	2400	7.200	
23	2 " "	2400	9.600	
30	3 " "	3600	13.200	
	1/2 @ cafe	4000	17.200	
	5 Diarias a 4.000		3.800	30.000
Fevereiro 6	2 Kg. de carne	2400	400	
13	2 " "	2400	2.000	
20	3 " "	2400	4.400	
27	3 " "	2400	6.800	
28	Parte medica e Luiz	17.000	18.800	
	7/2 Diarias a 4.000		11.200	30.000
	transp. 300	38.800	11.200	8.000

Antonio Tomelotto

DATA	DEBITO	CREDITO	SALDO	
			DEVEDOR	CRETOR
1936				
Set. 30 Da fls. 90	3000	3000	000	
Outubro 12 279 alqueires café colhido 90		251100		251100
16 Benefício 1 pe arroz	2000			249100
17 Rendição terreno p. agodaí	30000			219100
31 1/2 @ café	3000			216100
Parte medica	12000			204100
6ª prestação de compra		236900		441000
Pagamenti	441000			
Nov. 6 2 fe adubo	51800		51800	
28 3 sacos de Plant. curatada	3000		54800	
externo		1500	53300	
30 1/2 Diaria		2000	49300	
Dez. 19 1/2 @ café	3000		52300	
31 Parte medica	12000		64300	
4 Diarias a 400		16000	48300	
1ª prestação de compra		292500		244200
Saldo recebido	244200			
1937				
Jan. 31 3 Diarias a 4000		8000	8000	
Fev. 18 1/2 @ café	4000		4000	
28 Parte medica	12000		8000	
7/2 Diarias a 4000		30000	22000	
3ª prestação compra		292500	314500	
Saldo recebido	314500			
Março 7 2 Ks carne	2400		2400	
13 2 Ks carne	2400		4800	
1/2 @ café	4000		8800	
19 Benefício 1 sacco de arroz	2000		10800	
27 3 Ks carne	3600		14400	
3 Ks carne	2400		16800	
31 2 Diarias a 4000		8000	8800	
Abril 10 1/2 @ de café	4000		12800	
13 3 Ks de carne	3600		16400	
20 Benefício 1 pe de arroz	2000		18400	
30 Parte medica	12000		30400	
3ª prestação compra		292500	262100	
Saldo recebido	262100			
Junho 4 3 Banetas	18000		18000	
8 Benefício 1 sacco de arroz	2000		20000	
23 3 Ks de carne	3600		23600	
28 2 Ks de carne	2400		26000	
30 Parte medica	12000		38000	
4ª prestação compra		292500	254500	
Saldo recebido	254500			

fls. 449

Engenheiro Damiani

DATA	DEBITO	CREDITO	SALDO	
			DEVEDOR	CRETOR
1936				
Outubro 12 Da fls. 90	20900	73200		52300
31 Parte medica	12000			40300
6ª prestação de compra		96450		136750
Pagamenti	136750			
Nov. 14 1/2 @ café	3000		3000	
2 Ks carne	2400		5400	
30 1 Diaria		4000	1400	
Dez. 4 1 chamado medico	10000		11400	
7 1 " "	10000		21400	
10 1 chamado medico	7500		28900	
26 2 Ks carne	2400		31300	
31 Parte medica	12000		43300	
2 Diarias a 400		8000	25300	
1ª prestação de compra		125300		90000
Saldo recebido	90000			
1937				
Jan. 13 Benefício 1 pe arroz	2000		2000	
30 1/2 @ café	4000		6000	
Fev. 5 2 Ks de carne	2400		8400	
23 2 " "	2400		10800	
28 Parte medica	12000		22800	
31 Diarias a 4000		11000	10800	
3ª prestação compra		125300		113500
Saldo recebido	113500			
Março 30 3 Ks de carne	2400		2400	
1/2 @ de café	4000		6400	
Abril 10 1/2 @ de café	4000		10400	
30 Parte medica	12000		22400	
3ª prestação compra		125300		102900
Saldo recebido	102900			
Mai 10 1 Cruz	15000		15000	
16 Comento 1 canoça	8000		23000	
29 Benefício 1 pe arroz	2000		25000	
Junho 23 2 Ks de carne	2400		27400	
30 Parte medica	12000		39400	
4ª prestação compra		125300		85900
Saldo recebido	85900			
Agosto 31 Parte medica	12000		12000	
5ª prestação compra		125300		113300
Saldo recebido	113300			
Setembro 12 Benefício 1 sacco de arroz	2000		2000	
18 1/2 @ café	5000		7000	
24 2 Ks de carne	2400		9400	
30 1 Diaria a 4000		4000	5400	
Out. 31 Parte medica	14000		19400	
	23400	4000	19400	

fls. 519

Francisco dos Santos

DATA	DEBITO	CREDITO	SALDO	
			DEVEDOR	CREADOR
1936				
Out. 3 Da Gls. 237	32,400		32,400	
10 10 Lt. Jubi	2,000		34,400	
2 K. carne	2,400		36,800	
17 20 Lt. Jubi	400		37,200	
2 K. carne	2,000		39,200	
Des. juca carne	400		39,600	
22 Cont. e conta de lenda	10,000		49,600	
1/2 inden. Rodrigues Marciano	50,000		100,000	
24 5 Lt. Jubi	1,000		101,000	
2 K. carne	2,400		103,400	
3 " toucinho 280	840		115,000	
31 2 " carne	2,400		117,400	
20 Lt. Jubi	400		121,400	
Reite	1,000		122,400	
Ruz	2,500		124,900	
Parte inden. 12,000			136,900	
2 Diarias a 5000		10,000		10,550
25 " 5300		13,750		
Pagamento	10,550			
Nov. 1 Para Maria	50,000		50,000	
7 10 Lt. Jubi	2,000		52,000	
2 K. carne	2,400		54,400	
14 20 Lt. Jubi	400		58,400	
2 K. carne	2,400		60,800	
1/2 @ capi	3,000		63,800	
Conceito meza	12,000		75,800	
16 Ruz	1,300		77,100	
Parte inden. 8,000			85,100	
1 Dia a 5000		5,000		27,850
9/2 " 5500		52,250		
Pagamento	27,850	27,850		

Sebastião Feliciano

DATA	DEBITO	CREDITO	SALDO	
			DEVEDOR	CREADOR
1936				
Out. 10 10 Lt. Jubi	2,000		2,000	
2 K. carne	2,400		4,400	
18 Des. juca	20,000		24,400	
24 10 Lt. Jubi	2,000		26,400	
1/2 @ capi	3,000		29,400	
2 K. carne	2,400		31,800	
2 " toucinho	5,600		37,400	
31 1 " carne	1,200		38,600	
10 Lt. Jubi	2,000		40,600	
Ruz	2,150		42,750	
21 Diarias a 5000		105,000		61,900
Pagamento	61,900			
Nov. 11 1 caderneta	1,500		1,500	
7 1 machado, am. ad, uncalados	4,000		5,500	
2 K. carne	2,400		7,900	
14 10 Lt. Jubi	2,000		9,900	
1 K. carne	1,200		11,100	
21 1 " "	1,200		12,300	
28 10 Lt. Jubi	2,000		14,300	
2 K. carne	2,400		16,700	
30 Ruz	2,500		19,200	
23/4 Diarias a 5000		116,250		97,050
Pagamento	97,050			
Dez. 2 10 Lt. Jubi de 20 feijão	5,000		5,000	
5 10 " Jubi	2,000		7,000	
1 K. carne	1,200		8,200	
10 Des. juca	5,000		13,200	
10 Lt. Jubi	2,000		15,200	
1 K. carne	1,200		16,400	
19 10 Lt. Jubi	2,000		18,400	
26 1 K. carne	1,200		19,600	
28 1 parte inden. 5,000			24,600	
31 Ruz	2,500		27,100	
Parte inden. 12,000			39,100	
Reite	250		39,350	
21 Diarias a 5000		120,000		80,650
Paidos recibidos	80,650			
1937				
Jan. 2 10 Lt. Jubi	2,000		2,000	
9 1 K. toucinho	2,200		4,200	
2 " carne	2,400		6,600	
16 20 Lt. Jubi	5,000		11,600	
1 K. carne	1,200		12,800	
31 Reite	500		13,300	
Ruz	13,300			13,300

Luiz de Souza

DATA	DEBITO	CREDITO	SALDO	
			DEVEDOR	CREADOR
1936				
Outubro 10	Da Jls 274		15200	
17	3 K. Carnu		3600	
24	30 L. Juba		6000	
	4 K. Carnu		4800	
31	4 " "		4800	
	Luiz		2500	
	Ponte medicina		12000	
	2 Diarias a 5000	10000		
	1/2 " " " Feb.	7500		
	1/2 " " 4000 a 2000	2000		
	Ordem de Bando	50000		20600
	Dig em 4 K. Carnu		4000	20200
	Repagamento		20200	
Nov.	7 30 L. Juba		6000	6000
	4 K. Carnu		4800	10800
14	4 " "		4800	15600
21	30 L. Juba		6000	21600
	1/2 @ cafe		3000	24600
	4 K. Carnu		4800	29400
28	30 L. Juba		6000	35400
	4 K. Carnu		4800	40200
30	Luiz		2500	42700
	Ordem de Bando	50000		7300
	3 Diarias a 4000	12000		19300
Dez.	3 Phar. Marins		2000	17300
5	30 L. Juba		6000	11300
	3 K. Carnu		3600	7700
10	1 Caderneta		1500	6200
12	30 L. Juba		6000	200
	3 K. Carnu		3600	3400
19	30 L. Juba		6000	9400
	4 K. Carnu		4800	14200
26	30 L. Juba		6000	20200
	4 K. Carnu		4800	25000
31	Luiz		2500	27500
	Ponte medicina		12000	39500
	Ordem de Bando	50000		10500
	4 Diarias a 4000	16000		26500
	1 Prestação de carpa	319900		346400
1937	Saldo recebido		346400	
Jan.	2 30 L. Juba		6000	6000
	4 K. Carnu		4800	10800
9	30 L. Juba		6000	16800
	a fe. 350		16800	16800

Evandro Giroto

DATA	DEBITO	CREDITO	SALDO	
			DEVEDOR	CREADOR
1936				
Outubro 17	Ressaca terrenos para algodão		45000	45000
	Esparramação de adubo		19000	64000
21	Plantação de algodão		20000	84000
24	30 L. Juba		6000	90000
31	Luiz		1500	91500
Nov.	10 20 L. milho 700 planta		6500	97800
	14 40 " Juba		8000	105800
	21 40 " "		8000	113800
	28 50 " "		10000	123800
	30 Luiz		2500	126300
	1 Diaria	4000		122300
Dez.	5 40 L. Juba		8000	130300
	10 1 Caderneta		1500	131800
	Exatim de Luiz	2500		129300
	Ver " "	1300		128000
	Terrenos de algodão que entregou a faz.	21000		107000
12	50 L. Juba		10000	117000
19	50 " "		10000	127000
26	30 " "		6000	133000
31	Ponte medicina		12000	145000
	2 Diarias a 4000	8000		137000
	1 Prestação de carpa	384900		247900
1937	Saldo recebido		247900	
Jan.	2 40 L. Juba		8000	8000
	1/2 @ cafe		3000	11000
9	40 L. Juba		8000	19000
16	50 " "		12500	31500
	1/2 @ cafe		4000	35500
23	50 L. Juba		12500	48000
30	50 " "		12500	60500
Fev.	6 50 " "		12500	73000
	13 50 " "		12500	85500
	1/2 @ cafe		4000	89500
20	50 L. Juba		12500	102000
27	50 " "		12500	114500
28	Ponte medicina		12000	126500
	2 1/2 Diarias a 4000	11000		115500
	2 Prestação de carpa	384900		269400
	Saldo recebido		269400	
Março	7 50 L. de Juba		12500	12500
	13 50 L. de Juba		12500	35000
	1/2 @ cafe		4000	39000
	Des. heirs		100000	139000
	Segue fev. 398		139000	129000

João Miorim

DATA	DEBITO	CREDITO	SALDO	
			DEVEDOR	CREADOR
1936				
Outubro 17	Ressacação de terreno		20.000	
	Espariamacai adubo		6300	
20	3 Diarias para macai plant. algodão		15.000	
31	10 R. fubá		2.000	
Nov. 21	10 " "		2.000	
	2 Kg carne		3.400	
10.000	5 R. fubá		1.000	
7	1 caderneta		1.500	
	Dedução multa de plant. algodão	20.500		
12	10 R. fubá		2.000	
19	10 " "		2.000	
26	15 " "		3.000	
31	Parte medica		12.000	
	2 Diarias a 4.000	8.000		
	1.ª prestação de carpa	158.700		118.000
1937				
Jan. 2	10 R. fubá		2.000	
9	1 cubo machado		3.000	
	5 R. fubá		1.000	
16	5 " "		1.250	
23	10 " "		2.500	
20	15 " "		3.250	
	1/2 @ café		4.000	
31	2 Diarias a 4.000	8.000		
Fev. 6	6 litros de fubá a 250		1.500	
10	my ordem a Elias Alrakão (92)		50.000	
13	10 R. fubá		2.500	
23	3 R. de carne		3.600	
	10 R. fubá		3.500	
28	30 pés de café capicados a 35%	1.050		
	Parte medica		13.000	
	3/4 Diarias a 4.000	11.000		
	3.ª prestação carpa	158.700		89.650
	Saldo recebido		89.650	
Março 4	4/5 Kg. de carne		9.000	
	10 R. fubá		5.000	
13	1/2 @ café		4.000	
22	Dinheiros		50.000	
	10 R. fubá		2.500	
	Saldo banc. 10 R. fubá em f.3	2.500		
Abril 30	Parte medica		12.000	
	3.ª prestação carpa	158.700		78.700
	Saldo recebido		78.700	

Manoel Gomes da Silva

DATA	DEBITO	CREDITO	SALDO	
			DEVEDOR	CREADOR
1936				
Outubro 17	Ressacação terreno para algodão		25.000	
	Espariamacai de adubo		13.600	
19	10 R. plantação algodão		17.500	
31	15 R. fubá		3.000	
Nov. 10	25 " milho para planta		6.500	
14	15 " fubá		3.000	
	1/2 @ café		3.000	
21	20 R. milho para planta		5.200	
	2 Kg. carne		2.400	
29	Dinheiros	200.000		
	15 R. fubá		3.000	
Dez. 9	1 caderneta		1.500	
	Res. terreno plant. algodão	55.100		
12	20 R. fubá		4.000	
19	10 " "		2.000	
26	15 " "		3.000	
31	Parte medica		12.000	
	2 Diarias 4.000	8.000		
	1.ª prestação de carpa	223.400		173.000
1937				
Jan. 2	25 R. fubá		5.000	
16	20 " "		5.000	
	14 Dinheiros		180.000	
30	15 R. fubá a 250		3.750	
Fev. 6	10 " "		2.500	
	13 15 " "		3.750	
22	2 Kg. de carne		2.400	
	15 R. fubá		3.750	
27	15 " "		3.750	
28	Parte medica		13.000	
	3.ª prestação carpa	223.400		15.700
	Saldo	15.700		
		525.600	525.600	
Março 2	Saldo devedor		15.700	
6	25 R. fubá		6.250	
13	3 Kg. carne		2.400	
30	Dinheiros		150.000	
	1/2 @ de café		4.000	
	10 R. fubá		2.500	
27	4 Kg. carne		4.800	
Abril 3	25 R. de fubá		6.250	
14	20 R. de fubá		5.000	
24	15 R. de fubá		3.750	
30	Parte medica		12.000	
			212.650	212.650

Jose Inattis

1936 DATA Outubro	DEBITO	CREDITO	SALDO	
			DEVEDOR	CREADOR
17. Riscacao terreno p ^o algodao	20000		20000	
21 Plantacao de algodao	20000		50000	
Nov. 14 1/2 @ cafe	3000		53000	
21 5 Kg carne	6000		59000	
28 5 " "	6000		65000	
30 1/4 Diarias		1000	64000	
Dez. 9 1 Caderneta	1500		65500	
Terças pagadas entre seu e Japato		20000	45500	
31 Parte medica	12000		52500	
2 ^a Diarias a 4000		8000	47500	
1 ^a prestação de carpa		297100		247600
Saldo recebido	247600			
1937				
Jan. 2 1/2 @ cafe	3000		3000	
14 Divulcio	30000		33000	
31 2 Diarias a 4000		8000	25000	
Fev. 6 3 Kg de carne	3600		28600	
13 20 ^{kg} arroz beneficiado e 1 puda				
co de taboa	1500		29900	
1/2 @ cafe	4000		34900	
23 3 Kg de carne	3600		37700	
25 1/2 fuba	6250		43950	
27 25 " "	6250		50200	
28 Parte medica	12000		62200	
1/2 Diarias a 4000		30000	32200	
2 ^a prestação carpa		297100		264900
Saldo recebido	264900			
Março 4 5 Kg de carne	6000		6000	
25 1/2 fuba	6250		12250	
13 25 Kg fuba	6250		18500	
23 Divulcio	30000		48500	
25 1/2 fuba	6250		54750	
27 25 Kg fuba	6250		61000	
5 Kg carne	6000		67000	
Abril 3 1/2 @ de cafe	4000		71000	
30 Parte medica	12000		83000	
3 ^a prestação carpa		297100		214100
Saldo recebido	214100			
Mais 8 1/2 @ cafe	4000		4000	
16 2 Kg carne	2400		6400	
Junho 12 2 Carretos matiao	12000		18400	
28 3 Kg de carne	2400		20800	
2 Carretos lutha	10000		30800	
30 Parte medica	12000		42800	
4 ^a prestação carpa		297100		254200
Saldo recebido	254200			

437.479

João Gomes e José Marcon

1938 DATA Outubro	DEBITO	CREDITO	SALDO	
			DEVEDOR	CREADOR
17 Riscacao terreno p ^o algodao	20000		20000	
21 Plantacao de algodao	15000		35000	
	25000		35000	
Vimra Pinto				
Nov. 14 1/2 @ cafe	3000		3000	
21 2 Kg carne	2400		5400	
30 Luz	2500		7900	
21 Diarias a 3000 Diarias lutha		73500		73500
20 1/2 " " 200 João		41000		106600
Parte medica	5000			101600
Pagamento	101600			

Yosé Marçom e João Gomes

DATA	DEBITO	CREDITO	SALDO	
			DEVEDOR	CRETOR
Out. 19	15000		15000	
21	15000		30000	
31	20000		50000	
	15000		65000	
	3000		68000	
Nov. 7	4000		72000	
15	3000		75000	
21	7800		82800	
30	3000		85800	
15	2400		88200	
21	7000		95200	
Dec. 7	1500		96700	
		65000	31700	
12	8000		39700	
	3000		42700	
26	2400		45100	
28	5000		50100	
31	12000		62100	
		16000	46100	
		270100	224000	
1937	224000			
Jan. 0	4000		4000	
	8000		12000	
9	50000		62000	
16	10000		72000	
30	30000		92000	
	11250		103250	
31		20000	83250	
Nov. 13	11250		94500	
27	6250		100750	
28	12000		112750	
		30000	82750	
		270100	187350	
1937	187350			
Março 7	6000		6000	
	11250		17250	
	4000		21250	
22	60000		81250	
	6250		87500	
27	6250		93750	
	3600		97350	
Apr. 3	11250		108600	
17	2500		111100	
	111100		111100	

Marcilio Damiano Amarello

DATA	DEBITO	CREDITO	SALDO	
			DEVEDOR	CRETOR
Out. 17	12000		12000	
25	2000		14000	
	2400		16400	
31	3000		19400	
	2500		21900	
	12000		33900	
		81000		81000
		135000		135000
Nov. 7	4000		4000	
	2400		6400	
14	3000		9400	
21	2000		11400	
28	2000		13400	
30	2500		15900	
		75000		75000
		118750		118750
Dec. 5	3000		3000	
12	4000		7000	
19	2500		9500	
	2400		11900	
26	2000		13900	
	2400		16300	
31	2500		18800	
	12000		30800	
		75750		75750
		121250		121250
1937	121250			
Jan. 2	3000		3000	
	3000		6000	
7		48000		48000
9	2000		46000	
	3400		37600	
16	2500		35100	
23	2500		32600	
29		37350		69950
30	2500		67450	
31	2500		64950	
		93500		138450
		117500		255950
1937	255950			
Febr. 6	2500		2500	
	2500		5000	

João Pott

DATA	DEBITO	CREDITO	SALDO	
			DEVEDOR	CREADOR
1936				
Out. 24 Da J. p	300 800		300 800	
2 K ^o Loucinha	5 600		306 400	
28 1 Carnu lencu	5 000		311 400	
31 2 K ^o Carnu	2 400		313 800	
15 L ^o Juba	000		313 800	
1/2 @ capi	000		313 800	
Rele	6 000		319 800	
Rez	7 500		327 300	
Rele medica	12 000		339 300	
27 Dianias d ^o 400 Joagueta		108 000		
25 3/4 " " 9500		244 625		13 325
Diz. em carn	400			129 25
Pagamento	129 125			
Nov. 7 15 L ^o Juba	000		000	
2 K ^o Carnu	2 400		2 400	
14 15 L ^o Juba	000		2 400	
5 " "	4 000		3 400	
2 K ^o Carnu	2 400		5 800	
15 Dumbiro	250 000		255 800	
21 15 L ^o Juba	000		255 800	
2 K ^o Carnu	2 400		258 200	
26 1 chamado medico	10 000		268 200	
28 15 L ^o Juba	000		268 200	
2 K ^o Carnu	2 400		270 600	
30 Rez	7 500		278 100	
Rele	7 500		285 600	
24 Dianias d ^o 400 Joagueta		96 000		
25 " " 9500		228 000		38 400
Pagamento	38 400			
Dez. 3 16 1/2 K ^o Loucinha 3800	46 200		46 200	
5 15 L ^o Juba	000		46 200	
5 " "	1 000		47 200	
1/2 @ capi	000		47 200	
2 K ^o Carnu	2 400		49 600	
12 2 " "	2 400		52 000	
5 L ^o Juba	1 000		53 000	
15 " "	000		53 000	
19 1 chamado medico	10 000		63 000	
2 K ^o Carnu	2 400		65 400	
20 Dianias	250 000		315 400	
15 L ^o Juba	000		315 400	
3 K ^o Carnu	3 600		319 000	
26 15 L ^o Juba	000		319 000	
	319 000		319 000	

Antonio Pinto

DATA	DEBITO	CREDITO	SALDO	
			DEVEDOR	CREADOR
1936				
Outubro 24 Da J. p	62 700		62 700	
31 10 L ^o Juba	2 000		64 700	
1/2 @ capi	3 000		67 700	
Rez	2 500		70 200	
Rele medica	12 000		82 200	
26 1/2 Dianias d ^o 5000		133 500		50 300
Pagamento	50 300			
Nov. 7 10 L ^o Juba	2 000		2 000	
2 K ^o Carnu	2 400		4 400	
14 15 L ^o Juba	3 000		7 400	
21 Maachas	5 000		12 400	
10 L ^o Juba	2 000		14 400	
26 20 " Jujas	10 000		24 400	
28 Dumbiro	30 000		54 400	
10 L ^o Juba	2 000		56 400	
30 Rez	2 500		58 900	
21 3/4 Dianias d ^o 5000		108 750		49 850
Pagamento	49 850			
Dez. 5 10 L ^o Juba	2 000		2 000	
10 1/2 Carnu lencu	5 000		7 000	
15 1/2 ordem Reiz. Marciano. 4000	30 000		37 000	
1/2 L ^o Juba	3 000		40 000	
19 5 " "	1 000		41 000	
1 K ^o Carnu	1 200		42 200	
26 1/2 @ capi	3 000		45 200	
10 L ^o Juba	2 000		47 200	
31 Rez	3 500		50 700	
Rele medica	12 000		62 700	
22 1/4 Dianias d ^o 5000		111 250		49 550
Pagamento	49 550			
1937				
Jan. 2 10 L ^o Juba	2 000		2 000	
1 K ^o Carnu	1 200		3 200	
4 10 L ^o Jujas	5 000		8 200	
9 1/2 ordem Rod. Marciano 4000	30 000		38 200	
10 L ^o Juba	2 000		40 200	
3 K ^o Loucinha	6 600		46 800	
16 15 L ^o Juba	3 750		50 550	
2 K ^o Carnu	2 400		52 950	
18 10 L ^o Jujas	5 000		57 950	
23 10 " Juba	2 500		60 450	
30 15 " "	3 750		64 200	
31 Rez	2 500		66 700	
23 1/4 Dianias d ^o 5.000		111 250		45 550
Pagamento	44 550			

Joaquim Ferreira Neves

DATA	DEBITO	CREDITO	SALDO	
			DEVEDOR	CREADOR
1936				
Out. 26 Do Jus 188	8.500		8.500	
31 Luz	2.500		11.000	
Parte medica	12.000		23.000	
ordenado		95.000		72.000
Pagamento	72.000			
Nov. 7 10 L ^o Juba	2.000		2.000	
2 K ^o Carne	2.400		4.400	
21 10 L ^o Juba	2.000		6.400	
2 K ^o Carne	2.400		8.800	
28 10 L ^o Juba	2.000		10.800	
30 Luz	2.500		13.300	
ordenado		95.000		81.700
Pagamento	81.700			
Dez. 5 10 L ^o Juba	2.000		2.000	
19 10 "	2.000		4.000	
26 2 K ^o Carne	2.400		6.400	
31 Luz	2.500		8.900	
Parte medica	12.000		20.900	
ordenado		95.000		74.100
Pagamento	74.100			
1937				
Jan. 2 10 L ^o Juba	2.000		2.000	
3 K ^o Carne	2.600		4.600	
16 10 L ^o Juba	2.500		7.100	
1/2 @ capi	4.000		11.100	
2 K ^o Carne	2.400		13.500	
29 1/24 pis laranja comprados a 150		18.600		4.100
30 chamado medico	10.000		5.900	
31 Luz	2.500		8.400	
ordenado		95.000		86.600
Pagamento	86.600			
Fev. 23 3 lbs de carne, dizo toucinho	9.000		9.000	
27 235 pis de laranjas comprados a 150		34.950		34.950
281 idem a 080		30.080		44.830
10 l ^o Juba	2.500		47.330	
28 Parte medica	12.000		59.330	
ordenado		95.000		125.330
Luz	2.500		127.830	
Saldo realido	127.830			
Marc. 6 1/2 @ capi	4.000		4.000	
17 3 K ^o toucinho a 300	9.000		13.000	
20 10 L ^o Juba	2.500		15.500	
31 Luz	2.500		18.000	
ordenado		95.000		77.000
Saldo realido	77.000			

41.404

Victorio Zambuzzi

Capataz

DATA	DEBITO	CREDITO	SALDO	
			DEVEDOR	CREADOR
1936				
Out. 31 Do Jus 229	2.160		2.160	
Luz	2.500		4.660	
Parte medica	12.000		16.660	
27 Omeias a 3000 Jpi		81.000		64.340
27 " " 5000 Appanid.		125.000		189.340
28 " " 6000		168.000		357.340
5 pezes abatida no mny		10.000		367.340
Pagamento	367.340			
Nov. 14 20 L ^o Juba	4.000		4.000	
18 Buzia 1 fe ang	2.000		6.000	
20 Luz	2.500		8.500	
24 Omeias a 3000 Jpi		72.000		80.500
25 " " 5500 Appanid.		132.000		212.500
25 " " 6000		150.000		362.500
4 pezes abatida		8.000		370.500
Pagamento	370.500			
Dez. 5 10 L ^o Juba	2.000		2.000	
12 Buzia 1 fe ang	2.000		4.000	
26 20 L ^o Juba	4.000		8.000	
31 Luz	2.500		10.500	
Parte medica	12.000		22.500	
25 Omeias a 3000 Jpi		75.000		57.500
1/2 " " 5000 Appanid.		75.000		132.500
24 " " 5500 "		132.000		264.500
25 1/2 " " 6000		153.000		417.500
4 pezes abatida		8.000		425.500
Pagamento	425.500			
1937				
Jan. 2 3 K ^o toucinho 2 lbs	6.000		6.000	
9 Buzia 1 fe ang	2.000		8.000	
20 L ^o Juba	4.000		12.000	
29 1/2 laranjeiras compradas a 150		25.500		37.500
31 Luz	2.500		40.000	
21 Omeias a 3.000 Jpi		63.000		103.000
6 " " 5.000 Appanid.		30.000		133.000
16 3/4 " " 5.500 "		92.125		225.125
2 1/2 " " 6.000		153.000		378.125
5 pezes abatidas		10.000		388.125
Pagamento	388.125			
Fevereiro 25 80 pis de laranjas comprados a 150		12.000		12.000
28 Parte medica	12.000		24.000	
4 pezes abatidas		8.000		32.000
23 1/2 Omeias a 3.500 Appanid.		122.500		154.500
25 " " 4.500		162.500		317.000
a trampa fno. 384	12.000	265.000		329.000

Angelo Baptista

DATA	DEBITO	CREDITO	SALDO	
			DEVEDOR	CRETOR
1936				
Out. 31	504,00	253,200		203,800
	12000			190800
		242,400		433,200
	433,200			
Nov. 5	51800		51800	
7	26000		77800	
28	3000		80800	
	4800		85600	
30		8000	77600	
Dez. 26	3000		80600	
	4800		85400	
31	12000		97400	
		16000	81400	
		334700		253300
1937				
Jan. 2	3600		3600	
23	4000		7600	
	4800		12400	
30	4800		17200	
31		59000	41800	
Fev. 13	6000		35800	
	4000		34800	
28	12000		19800	
		36000	45800	
		334700	380500	
	380500			
Março 4	36000		3600	
	4000		7600	
13	4800		12400	
20	4800		17200	
27	4800		22000	
	4000		26000	
	14000		40000	
Abril 3	2000		42000	
24	4000		46000	
	4800		50800	
	12000		62800	
30	10000		72800	
		12000	60800	
	12000		72800	
		334700		261900
	261900			

- Res. 4/14 -

Guarino Marcon

DATA	DEBITO	CREDITO	SALDO	
			DEVEDOR	CRETOR
1936				
Out. 31	4000			4000
Nov. 17	4000			8000
14	3600			11600
21	5000			16600
	2400			19000
28	6000			25000
Dez. 5	5000			30000
	3000			33000
	2400			35400
10	1500			36900
12	6000			42900
	2400			45300
19	4000			49300
	2400			51700
26	5000			56700
	2400			59100
31	12000			71100
		8000		63100
		205100		143000
	143000			
1937				
Jan. 2	5000			5000
	2400			7400
9	5000			12400
	2400			14800
16	6250			21050
	2400			23450
23	6250			29700
	2400			32100
30	2400			34500
	50000			84500
20	5000			89500
Fevereiro 6	2400			91900
	4000			95900
	5000			100900
13	2400			103300
	5000			108300
20	2400			110700
	5000			115700
27	2400			118100
28	5000			123100
	12000			135100
		11000		124100
		205100		81000
	81000			

fr. 393

Elycio Pedro Carneiro

DATA	DEBITO	CREDITO	SALDO	
			DEVEDOR	CRETOR
1936				
Out. 31	25000	222300	197300	
	2000		195300	
	12000		183300	
		179750	363050	
	363050			
Nov. 10	1400		1400	
14	2000		3400	
30		4000		6000
Dec. 7	10000		9400	
12	2400		11800	
19	3000		14800	
31	12000		26800	
		8000	18800	
		281200	212400	
1937	212400			
Jan. 24	10000		10000	
Fev. 6	4000		14000	
33	4800		18800	
38	12000		30800	
		12000	18800	
		231200	212400	
	212400			
Março 4	6350		6350	
13	2000		8350	
	6350		14700	
	4000		18700	
20	4000		22700	
	5000		27700	
27	6350		34050	
31		20000	13750	
Abril 3	2400		16150	
14	4000		20150	
28	6000		26150	
30		6000	20150	
		12000	8150	
	12000		20150	
		231200	211050	
	211050			
Mai 8	3600		3600	
16	4800		8400	
	2000		10400	
31		136200	125800	
Junho 23	3600		129400	
	14000	136200	128000	

Antonio Lires

Carreira

DATA	DEBITO	CREDITO	SALDO	
			DEVEDOR	CRETOR
1936				
Out. 31	19750		19750	
	2500		22250	
	12000		34250	
		3500	17750	
		132000		132000
		133750		235000
Nov. 7	2000		2000	
	3000		5000	
	1200		6200	
	1200		7400	
	1200		8600	
	2500		11100	
		103750		103750
		34125		34125
		77000		203775
	203775			
Dec. 5	2000		2000	
	1200		3200	
	1200		4400	
	1200		5600	
	1200		6800	
	2500		9300	
	12000		21300	
	7500		28800	
	7750		36550	
		19250		19250
		104500		104500
		116250		203450
	203450			
1937				
Jan. 9	4400		4400	
	1200		5600	
	1200		6800	
	1200		8000	
	1250		9250	
	2400		10450	
	2400		12850	
	7750		20600	
	2500		23100	
		20125		2375
		93500		90525
		100000		190525
	190525			
Fev. 6	3000		3000	
	3000		6000	

Juanando Sola

DATA	DEBITO	CREDITO	SALDO	
			DEVEDOR	CREADOR
1936				
Out. 31	Da Yls. 258		94950	94950
	Parte medica		12000	106950
	26 1/2 Diarias a 9000			129300
	Pagamento	286250		
			129300	
Nov. 14	10 L ^o fuba		3000	3000
15	Oculista		45000	47000
20	1 chamado mais		10000	57000
21	1 " " "		10000	67000
	10 L ^o fuba		2000	69000
25	pus. Dr. Wadman		10000	79000
28	Externos	10000		69000
30	Luz		21000	71500
	20 1/2 Diarias a 9000			113000
	Pagamento	184500		
			113000	
Dez. 3	8 L ^o Tomentos 220		22400	22400
5	15 L ^o fuba		3000	25400
20	Oculista		35000	60400
	10 L ^o fuba		2000	62400
26	1/2 @ cafe		3000	65400
31	Luz		2500	67900
	Parte medica		12000	79900
	Reite em Tomentos		4500	84400
	" " Degumbe		4650	89050
	24 1/2 Diarias a 9000			131450
	Pagamento	220500		
			131450	
1937				
Jan. 2	10 L ^o fuba		3000	3000
	3 L ^o Tomentos 220		6600	8600
16	10 L ^o fuba		2500	11100
17	Oculista		25000	36100
23	10 L ^o fuba		2500	38600
	1/2 @ cafe		6000	42600
31	Luz		4500	47100
	Luz		2500	49600
	22 1/2 Diarias a 9000			152900
	Pagamento	203500		
			152900	
		203500		152900

Araciso Olivatto

DATA	DEBITO	CREDITO	SALDO	
			DEVEDOR	CREADOR
1936				
Outubro 24	Da Yls. 56		9000	142300
31	Parte medica		12000	131300
	6 ^o prestação de capra			130975
	Pagamento	252175		
			252175	
Nov. 21	5 L ^o carne		6000	6000
Dez. 12	3 " "		3600	9600
27	1/2 @ cafe		3000	12600
	5 L ^o carne		6000	18600
31	Parte medica		12000	30600
	1 ^o prestação de capra			247600
	Saldo recebido		217000	
1937				
Jan. 16	30 L ^o fuba		7500	7500
16	5 L ^o carne		6000	13500
30	4 " "		4000	17500
	30 L ^o fuba		7500	25000
	1/2 @ cafe		4000	29000
Feve. 6	100 litros de fuba		10000	39000
13	20 litros de fuba		5000	44000
25	1600 Pes de capi coroados a 4000			56000
27	30 Litros fuba		7500	63500
28	Parte medica		12000	75500
	2 ^o Prestação capra			247600
	Saldo recebido		239370	
Março 7	30 L ^o de fuba		7500	7500
11	Benefício 1 ^o pas. arroz		2000	9500
20	1/2 @ de cafe		4000	13500
Abril 3	4 L ^o carne		4800	18300
24	1/2 @ de cafe		4000	22300
30	Parte medica		12000	34300
	3 ^o Prestação capra			247600
	Saldo recebido		213300	
Mai 8	3 L ^o carne		3600	3600
29	500 Pes capi coroados a 800			180400
	Benefício 1 ^o pas. arroz		3000	178400
Junho 15	1 Camote		5000	173400
	fuba lavada a mais em Abail			7500
30	Parte medica		12000	168900
	4 ^o Prestação capra			247600
	Saldo recebido		416500	
Agosto 27	Benef. 1 ^o pas. arroz		2000	2000
28	1/2 @ cafe		5000	7000
30	Parte medica		12000	19000
	5 ^o Prestação capra			247600
	Saldo recebido		328600	

Marcilio Damazio dos Santos

DATA	DEBITO	CREDITO	SALDO	
			DEVEDOR	CREADOR
1936				
Out. 31	147900	106000		58100
26 1/2 Diarias a 6000		157500		215600
1/2 aduado		5000		220600
Pagamento	370600	150000		370600
Nov. 7	2400		2000	
10 1/2 K. carne	000		2400	
14 10 " "	000		2400	
1/2 @ capi	3000		5400	
2 K. carne	2400		7800	
21 10 K. Zubi	000		7800	
2 1/2 K. carne	2400		10200	
28 10 K. Zubi	000		10200	
2 1/2 K. carne	2400		13600	
30 Luz	2500		15100	
24 Diarias a 3000 Guay		72000		
14 " " 5000 Olando		70000		
9 " " 6000 "		54000		
1/2 aduado		150000		330900
Pagamento	330900			
Dez. 5	000		000	
1/2 @ capi	3000		3000	
2 K. carne	2400		5400	
12 10 K. Zubi	000		5400	
2 1/2 K. carne	2400		7800	
19 10 K. Zubi	000		7800	
2 1/2 K. carne	2400		10200	
26 10 K. Zubi	000		10200	
2 1/2 K. carne	2400		12600	
31 Luz	2500		15100	
Parte medica	12000		27100	
25 Diarias a 3000 Guay		75000		
20 3/4 " " 5000 Olando		163750		
1/2 aduado		150000		301600
Saldo recebido	301600			

febril

Virgilio Grassolotto

DATA	DEBITO	CREDITO	SALDO	
			DEVEDOR	CREADOR
1936				
Nov. 5	25900			25900
21 1/2 K. carne	4800			30700
28 1/2 @ capi	3000			33700
30 2 Diarias a 4000		8000		25700
Dez. 5	3000			22700
Beneficio 1 pe arroz	1000			23700
Palangos	1400			25100
18 Telephonema faz. St. Gerardo	1200			26300
31 Parte medica	12000			42300
4 Diarias a 4000		16000		26300
1/2 justaca de compra		324900		298200
Saldo recebido	298200			
1937				
Jan. 9	3000			2000
Beneficio 1 pe arroz	3000			5000
1/2 @ capi	4800			9800
16 4 K. carne				
31 15 3/4 Diarias a 4000		163000		53200
Feve 6	3600			49600
3 K. de carne	4000			45600
Beneficio 3 pes arroz	4000			41600
13 1/2 @ capi	5000			46600
19 1 carne papai	6000			40600
26 1 carne madeira	4800			35800
27 4 K. de carne	6000			29800
28 1 carne mattao	12000	8000		17800
Parte medica				
6/2 Diarias a 4000		24000		43800
22 Prestacaõ de compra		324900		368700
Comissõo saldo				
Saldo recebido	358700			
Março 2	6000			6000
1 carne madeira	4000			10000
20 1/2 @ de capi	2000			12000
29 Beneficio 1 pe arroz		20000		8000
31 5 Diarias a 4000				
Abril 24	4000			4000
1/2 @ de capi	2000			2000
28 Beneficio 1 sacco arroz		109560		111560
30 13 3/4 pes capi carpian a 80%		16000		127560
4 Diarias a 4000				
Parte medica	12000			115560
22 Prestacaõ compra		324900		440460
Saldo recebido	440460			
Maio 8	4800			4800
4 K. carne	1400			6200
28 Telephonema faz. Conde	1400			7600
Junho 8	3000			9600
1 Telephonema faz. Conde	15000			24600
Beneficio 1 sacco arroz				
1 carne	24600			24600
pt. 433	24600			24600

Antonio Franco de Moraes

Receitas

DATA	DEBITO	CREDITO	SALDO	
			DEVEDOR	CREADOR
1936				
Nov. 6	1 caneto leucha		6000	
14	2 Kg carne		2400	
30	Leuz		2500	
	24 Diarias a 6000	144000		133100
	Pagamento		133100	
Dez 5	10 Kg fuba		2000	
10	1 caneto leucha		5000	
31	Leuz		2500	
	Parte medica		12000	
	23 1/2 Diarias a 6000	141000		119500
	Saldo recebido		119500	
1937				
Jan: 9	10 Kg fuba		2000	
31	Leuz		2500	
	23 1/2 Diarias a 6000	139500		129000
	Pagamento		129000	
Fev: 6	1/2 Kg de cafe		4000	
	1 caderneta		1500	
	1 caneto leucha mattao		5000	
13	2 Kg carne		2400	
28	" "		2400	
	+ 25 8288 Kg de cafe amarelo a 150	1243200		1227900
28	10 Kg fuba		2500	
	+ Extrato leuz. de 25/p		1243200	17800
	2 Diarias a 6500 S. Franisco	13000		4800
	Parte medica		12000	16800
	20 1/2 Diarias a 6500	139450		132950
	Leuz		2500	130450
	Saldo recebido		130450	
Março 7	3 Kg de carne		2400	
20	3 Kg de carne		2400	
	1/2 Kg de cafe		4000	
31	Leuz		2500	
	24 1/2 Diarias a 6500	159250		147950
	Saldo recebido		147950	
Abril 10	1 Kg carne		1200	
17	1 caneto leucha mattao		6000	
24	10 Kg fuba		2500	
	1 Kg de carne		1200	
30	Leuz		2500	
	25 1/2 Diarias a 7000	176750		163350
	Parte medica		12000	151350
	Saldo recebido		151350	
Mai 10	1 Kg carne		1200	

Des. 414

Francisco Moraes

Receitas unidas

DATA	DEBITO	CREDITO	SALDO	
			DEVEDOR	CREADOR
1936				
Nov. 7	2 foice amoladas e acabadas		6000	
	1 machado e 1 foice amolada		5000	
	2 Kg carne		2400	
21	Pagamento	9400		
	2 foice foice		5000	5000
28	2 Kg carne		2400	7400
30	Leuz		2500	9900
	Leite		11500	21400
	Pagamento	20000		1400
Dez. 5	2 Kg carne		2400	3800
9	1 caneto milho		5000	8800
	" leucha		5000	13800
10	1 foice acabada e amolada		4000	17800
	1 caderneta		1500	19300
19	2 Kg carne		2400	21700
26	2 " "		2400	24100
30	Compra de 631 fidei carunja a 200	126200		102100
	Porte de 6 canos leucha 2000	12000		114100
31	Leuz		2500	111600
	Parte medica		12000	99600
	Leite		19250	80350
	9 carros leucha que terou 2000	18000		98350
	Saldo recebido		98350	
1937				
Jan: 2	Porte 7 1/2 canos leucha 2000	15000		15000
	2 Kg carne		2400	12600
4	Porte 5 1/2 canos leucha 2000	11000		23600
5	" 5 1/2 " " "	11000		34600
7	" 4 1/2 " " "	9000		43600
8	" 6 " " "	12000		55600
9	" 3 " " "	6000		61600
	2 Kg carne		2400	59200
16	2 " "		2400	56800
18	Porte 1 1/2 canos leucha	3000		59800
21	Porte 3 carros leucha	6000		65800
23	2 Kg carne		2400	63400
27	1 caneto madeira, digo, leucha	5000		58400
	1 " leucha	5000		53400
30	3 Kg carne		2400	51000
31	Leite		15500	35500
	Leuz		2500	33000
Fev: 6	2 Kilos de carne		2400	30600
	1 Kg feijao		50000	19400
13	2 Kg carne		2400	21800
	a transportar per. 375	94800	7300	21800

Archangelo Marcon

1936-1937

DATA	DEBITO	CREDITO	SALDO	
			DEVEDOR	CRETOR
1936				
Nov. 7	1 bic de arado batido		2.000	
14	Beneficio / fe arroz		2.000	
	1 @ cafe		6.000	
21	3 Kg carne		3.600	
Dez. 5	3 " "		3.600	
	1 caderneta		1.000	
31	1 Chamado medico		10.000	
26	" "		10.000	
31	1 Parte medica		12.000	
	1 ^a Prestacao trato eucalyptus			
	Saldo recebido	1.000.000		949.300
1937				
Jan. 4	Beneficio / fe arroz		2.000	
15	Mulherias		5.000	
16	1 @ cafe		8.000	
Fev. 13	6 Kg carne		7.200	
22	6 " "		7.200	
27	1/2 @ cafe		4.000	
28	Parte medica		13.000	
	2 ^a Prestacao trato eucalyptus	1.000.000		
	Saldo recebido		484.600	954.600
Março 10	1 Chamado Dr. Sebastiao		10.000	
20	6 Kg de carne		7.200	
Abril 3	6 Kg de carne		7.200	
	20 Kg de fevõa		5.000	
17	20 Kg de fevõa		5.000	
	1 @ de cafe		8.000	
	2 Carretos mattão		12.000	
	1 Carreto madeira		6.000	
	Parte medica		12.000	
	3 ^a Prestacao trato eucalyptus	1.000.000		
	Saldo recebido		927.600	927.600
Mai 10	20 Mtros fevõa		5.000	
8	1/2 @ cafe		4.000	
Junho 23	10 Kg de carne		12.000	
26	Beneficio / fe arroz		2.000	
30	Parte medica		12.000	
Julho 17	1/2 @ cafe		5.000	
	4 ^a Prestacao trato eucalyptus	1.000.000		
	Saldo recebido, Balanco		960.000	960.000
		1.000.000		
" 17	Saldo a si favor	960.000		960.000
	3 Carretos madeira	1.800		978.000
	mpagamentos	978.000		

gr. 461

João Jorge

DATA	DEBITO	CREDITO	SALDO	
			DEVEDOR	CRETOR
1936				
Nov. 7	1/2 @ cafe		3.000	
30	2 Quaiçãs 4.000			8.000
	1 Hora			4.000
Dez. 4	Pharm Central		6.000	
31	Parte medica		12.000	
	1 ^a Prestacao de carpa			17.400
	Saldo recebido		158.800	158.800
1937				
Jan. 2	1/2 @ cafe		3.000	
30	1 Kg fevõa		6.000	
6	2 " "		5.000	
	Pharm Central		14.000	
Fev. 28	Parte medica		12.000	
	1 1/2 Diarias a 4.000			18.000
	3 ^a Prestacao carpa			17.400
	Saldo recebido		149.400	149.400
Março 6	1/2 @ cafe		4.000	
27	3 Kg carne		3.600	
29	1 Cham. Dr. Sebastiao		10.000	
Abril 10	25 Kg fevõa		6.250	
22	Beneficio / fe arroz		2.000	
30	Parte medica		12.000	
	3 ^a Prestacao carpa			17.400
	Saldo recebido		133.550	133.550
Mai 1 ^a	2 Diarias a 4.000 em Haico			8.000
29	2 Carretos melho		10.000	
Junho 16	2 Carretos		10.000	
28	3 Kg de carne		3.600	
30	Parte medica		12.000	
	4 ^a Prestacao carpa			17.400
	Saldo recebido		145.000	145.000
Julho 17	1/2 @ cafe		5.000	
Agosto 31	Parte medica		12.000	
	5 ^a Prestacao carpa			17.400
	Saldo recebido		154.400	154.400
Setembro 5	1/2 @ de cafe		5.000	
19	Dinheiro recebido a mais		600	
30	Medicamento Pharm Central		6.500	
Out. 25	24 Kg algal de cafe colhidos			24.100
31	Parte medica		14.000	
	3 Diarias a 4.000			12.000
	Medicamento Pharm Central		35.300	
	Ultima prestacao carpa			17.400
	Saldo recebido		363.000	363.000
			424.400	424.400

gr. 531

Americo Mathens

DATA	DEBITO	CREDITO	SALDO	
			DEVEDOR	CRETOR
1936				
Nov. 14 50 L ^s milho para plantar	13000		13000	
15 " fuba	2000		15000	
3 K ^s carne	3600		18600	
21 20 L ^s fuba	4000		22600	
28 20 " "	4000		26600	
30 Luz	2500		28100	
Dez. 5 20 L ^s fuba	4000		32100	
1/2 @ cafe	3000		35100	
10 1 caderneta	1500		37600	
19 20 litros fuba	4000		41600	
26 20 " "	4000		45600	
31 Luz	2500		48100	
Parte medica	12000		60100	
2 Diarias a 4000		8000	52100	
5: justicas de roupas		211000	158900	
Saldos recebidos	158900			
1937				
Jan: 2 20 L ^s fuba	4000		4000	
4 K ^s carne	4800		8800	
9 20 L ^s fuba	4000		12800	
3 K ^s carne	2400		15200	
16 20 L ^s fuba	5000		20200	
23 20 " "	5000		25200	
30 1 K ^s de carne	4800		30000	
20 " "	5000		35000	
Fev: 6 20 " "	5000		40000	
13 20 " "	5000		45000	
22 3 " "	3600		48600	
30 " "	5000		53600	
27 2 " "	2400		56000	
20 L ^s fuba	5000		61000	
28 Parte medica	12000		73000	
27 Diarias a 4000		11000	62000	
29 Justicas roupa		211000	149000	
Saldos recebidos	149000			
Luz	500		500	
Saldos recebidos	144000			
Março 6 20 L ^s fuba	5000		5000	
1/2 @ cafe	4000		9000	
13 20 L ^s fuba	5000		14000	
20 3 K ^s carne	3400		16400	
20 L ^s fuba	5000		21400	
27 20 L ^s fuba	5000		26400	
3 K ^s carne	3600		30000	
Fes. 401	30000		30000	

Constantino Julio

Barnavada

DATA	DEBITO	CREDITO	SALDO	
			DEVEDOR	CRETOR
1936				
Nov. 14 Da fls. 245	4000		4000	
2 K ^s carne	2400		6400	
21 10 L ^s fuba	2000		8400	
30 Luz	5000		13400	
23 1/2 Diarias a 5000 Moçambique		117500		104100
Pagamento	104100			
Dez. 5 10 L ^s fuba	2000		2000	
2 K ^s carne	2400		4400	
11 1 Caneta Leitura	6000		10400	
12 10 L ^s fuba	2000		12400	
19 1/2 " "	3000		15400	
Externos		2000		13400
26 5 L ^s fuba	1000		14400	
31 Luz	5000		19400	
Parte medica	12000		31400	
23 1/2 Diarias a 5000		117500		86100
Saldos recebidos	86100			
1937				
Jan: 16 5 L ^s fuba	1250		1250	
23 10 L ^s fuba	2500		3750	
30 10 " "	2500		6250	
31 Luz	5000		11250	
23 1/2 Diarias a 5000		113750		102500
Pagamento	102500			
Fev: 13 10 L ^s de fuba	2500		2500	
20 10 " "	2500		5000	
27 3 " carne	2400		7400	
28 Parte medica	12000		19400	
21 Diarias a 5.500		115500		95900
Correção de saldo				96100
Luz	2500			93600
Saldos recebidos	93600			
Março 13 3 K ^s de carne	2400		2400	
5 L ^s fuba	1250		3650	
1/2 @ cafe	4000		7650	
20 10 L ^s de fuba	2500		10150	
31 Luz	5000		15150	
Luz lançada a menor em 28/2	2500		17650	
24 1/2 Diarias a 5.500		133375		115725
Pagamento	115725			
Abril 3 2 K ^s carne	2400		2400	
10 L ^s de fuba	2500		4900	
10 1/2 @ de cafe	4000		8900	
30 Luz	2500		11400	
	11400			11400
			fr. 380	

Jose Rocha Filho

DATA	DEBITO	CREDITO	SALDO	
			DEVEDOR	CREADOR
1936				
Nov. 14 Da Jm. 21 ^o	11 200		11 200	
" 14 " " "	1 200		12 400	
" 28 " " "	1 200		13 600	
30 24 Diarias a 5500 Benedicto		132 000		
" 24 " " " " " " " " " "		150 000		268 400
" 24 " " " " " " " " " "	268 400			
Dec. 19 " " " "	1 200		1 200	
" 26 " " " "	1 200		2 400	
" 31 Parte medica	12 000		14 400	
" 31 Diaria a 500 Benedicto		5 000		
" 23 " " " " " " " " " "		126 500		
" 23 " " " " " " " " " "		150 000		267 100
" 23 " " " " " " " " " "	267 100			
1937				
Jan. 16 " " " "	1 200		1 200	
" 21 1 chamado medico	10 000		11 200	
" 30 1 K. carne	1 300		12 500	
" 31 3/4 Diarias a 5.000 Benedicto		11 250		11 250
" 16 3/4 " " " " " " " " " "		92 125		90 975
" 16 3/4 " " " " " " " " " "		150 000		240 975
" 16 3/4 " " " " " " " " " "	240 975			
Fev. 6 6 Ks de sazi a 534	3 204		3 204	
" 23 1 K. de carne	4 400		4 604	
" 5 1 K de toucinho	15 000		19 604	
" 28 Parte medica	12 000		31 604	
" 28 Diarias a 5.500 Benedicto		11 000		30 604
" 21 Diarias a 6000 " " " " " " " " " "		136 000		105 396
" 21 " " " " " " " " " "		150 000		255 396
" 21 " " " " " " " " " "	255 396			
Mar. 14 2 K. toucinho	6 000		6 000	
" 18 Beneficio 1 pe. arroz	2 000		8 000	
" 20 1 K. carne	1 300		9 300	
" 27 1 K. carne	1 200		10 500	
" 31 9 Diarias a 5.500		49 500		17 100
" 15 Diarias a 6.000		90 000		107 100
" 15 " " " " " " " " " "		150 000		279 100
" 15 " " " " " " " " " "	279 100			
Abril 10 Beneficio 1 pe. arroz	2 000		2 000	
" 28 Beneficio 1 pe. arroz	2 000		4 000	
" 30 " " " " " " " " " "		150 000		146 000
" 30 Parte medica	12 000		134 000	
" 30 " " " " " " " " " "	134 000			
Mais 23 5 Ks. batata	3 350		3 350	
" 31 " " " " " " " " " "		150 000		146 650
" 31 " " " " " " " " " "	146 650			

Res. 436

João Lemorio

DATA	DEBITO	CREDITO	SALDO	
			DEVEDOR	CREADOR
1936				
Nov. 24 10 litros feijão	2 000		2 000	
" 24 1/2 @ sazi	3 000		5 000	
" 24 1 carne leuba	5 000		10 000	
" 24 1 K. carne	6 000		16 000	
" 30 Luz	5 000		19 000	
" 30 Leite	1 500		20 500	
" 30 " " " " " " " " " "	1 500		22 000	
" 30 " " " " " " " " " "		258 75		258 75
" 30 " " " " " " " " " "		28 125		286 875
" 30 " " " " " " " " " "		56 000		342 875
" 30 " " " " " " " " " "	88 000			254 875
Dez. 3 1/2 papado 7 24 K. a 2800	67 200		67 200	
" 10 20 K. feijão	4 000		71 200	
" 12 1/2 @ sazi	3 000		74 200	
" 12 1 K. carne	2 400		76 600	
" 14 8 K. " " " " " " " " " "	9 600		86 200	
" 26 10 K. feijão	2 000		88 200	
" 26 5 K. carne	6 000		94 200	
" 31 Luz	7 500		101 700	
" 31 Parte medica	12 000		113 700	
" 31 Leite	7 500		121 200	
" 31 " " " " " " " " " "		104 625		225 825
" 31 " " " " " " " " " "		100 125		325 950
" 31 " " " " " " " " " "		200 000		525 950
" 31 " " " " " " " " " "	283 300			242 650
1937				
Jan. 2 15 K. feijão	3 000		3 000	
" 2 1/2 @ sazi	3 000		6 000	
" 2 8 K. carne	9 600		15 600	
" 2 7 " toucinho 22.10	15 700		31 300	
" 2 8 " carne	9 600		40 900	
" 2 11 K. feijão	3 000		43 900	
" 2 11 10 " feijão	5 000		48 900	
" 2 11 40 " " " " " " " " " "	8 000		56 900	
" 2 16 20 " feijão	5 000		61 900	
" 2 1/2 @ sazi	4 000		65 900	
" 2 8 K. carne	9 600		75 500	
" 21 1 carne leuba	5 000		80 500	
" 23 15 K. feijão	3 750		84 250	
" 23 5 K. carne	6 000		90 250	
" 30 3 " " " " " " " " " "	3 600		93 850	
" 31 Leite	7 750		101 600	
" 31 Luz	5 000		106 600	
" 31 " " " " " " " " " "		99 000		105 600
" 31 " " " " " " " " " "		19 300		124 900
" 31 " " " " " " " " " "	118 300			6 600
" 31 " " " " " " " " " "		99 000		105 600

a transportar pgs. 363

Raphael Leme

DATA	DEBITO	CREDITO	SALDO	
			DEVENDOR	CREADOR
1936				
Nov. 21 1/2 @ café	3000		3000	
30 4 Diarias 4000		16000		13000
1 Hora		400		13400
Dez. 31 Parte medica	12000			1400
1 Diaria		4000		5400
1ª prestação de conta		357800		363200
Saldo recebido	363200			
1937				
Jan. 16 1/2 @ café	4000		4000	
30 1/2 @ café	4000		8000	
Fev. 10 1 chamado medico de feridas	10000		18000	
38 Parte medica	12000		30000	
7/2 Diarias a 4.000		30000		
2ª Prestação carpa		357800		357800
Saldo recebido	357800			
Março 13 1/2 @ café	4000		4000	
31 4 Diarias a 4000		16000		13000
Abril 10 1/2 @ de café	4000		8000	
30 2 Diarias a 4.000		8000		16000
Parte medica	12000		4000	
3ª Prestação de carpa		357800		361800
Saldo recebido	361800			
Mai 8 1/2 @ café	4000		4000	
31 4 1/2 Diarias a 4.000		18000		14000
Junho 30 3 1/2 Diarias a 4000		10000		24000
Parte medica	12000		12000	
4ª Prestação carpa		357800		369800
Julho 1ª Recebido a mais	200		200	
17 1/2 @ café	5000		5200	
31 3/2 Diarias a hora		14000		8800
Agosto 14 1/2 @ café	5000		3800	
31 Parte medica	12000		8200	
4 Diarias a 4000		16000		7800
5ª Prestação carpa		357800		365600
Saldo recebido	365600			
Set. 4 1/2 @ café	5000		5000	
22 3 canetas	15000		20000	
Out. 26 562 alg. café colhidos		562000		542000
31 Parte medica	14000		528000	
5 Diarias a 4000 em setembro		20000		548000
2 Diarias a 4000		8000		556000
Ultima prestação carpa		357800		913800
Saldo recebido	913800			
	947800	947800		

Fl. 527

Caetano Baptista

Director

DATA	DEBITO	CREDITO	SALDO	
			DEVENDOR	CREADOR
1936				
Nov. 30 Du Jrs 258	126000		126000	
Luiz	25200		138500	
ordenado		200000		71500
Pagamento	71500			
Dez. 4 Mas. Central	40000		40000	
5 1/2 L. feijão	000		40000	
2 K. carne	2400		42400	
Despesa 7 plantação algodão	36700		79100	
12 1/2 L. feijão	000		79100	
20 Dindeiro	60000		139100	
15 L. feijão	000		139100	
2 K. carne	2500		141600	
26 1/2 L. feijão	000		141600	
3 K. carne	3600		145200	
31 Luiz	25200		142600	
Parte medica	12000		159600	
ordenado		200000		40400
Saldo recebido	40400			
1937				
Jan. 2 1/2 L. feijão	000		000	
1 K. carne	1200		1200	
9 1/2 L. feijão	000		1200	
2 1/2 L. farinha 2200	4400		5600	
2 " carne	2400		8000	
16 1/2 L. feijão	000		8000	
1/2 @ café	000		8000	
2 K. carne	2400		10400	
17 Dindeiro	80000		90400	
18 1 curoto lenha café	4000		94400	
30 2 K. carne	2400		96800	
31 Luiz	2500		99300	
ordenado		200000		100700
Pagamento	100700			
Fev. 15 Adiantamento	60000		60000	
2 K. de carne	2400		62400	
5 L. feijão a 200	000		62400	
22 2 K. de carne	2400		64800	
27 2 "	2400		67200	
300 pés café carpas a 35%		11200	57250	
28 Parte medica	12000		69250	
ordenado		200000		130750
Luiz	2500		129500	
Saldo recebido	129500			

Fl. 391

Jeronymo Gomes de Pinho

Director - Colonia Grande

DATA	DEBITO	CREDITO	SALDO	
			DEVEDOR	CREADOR
1936				
Nov. 28	Da fls. 219		13600	
30	ordenado	180000		166400
	Pagamentos		166400	
Dec. 5	20 L ^o fuba		000	000
19	20 " "		000	000
	1/2 @ capi		000	000
31	parte medica	180000	12000	168000
	ordenado			
	Saldo recebido		168000	
1937				
Jan. 2	20 L ^o fuba		000	000
	3 L ^o carne		2600	2600
9	1/2 @ capi		000	2600
16	20 L ^o fuba		000	2600
31	ordenado	180000		176400
	Pagamentos		176400	
Febr. 22	3 L ^o de carne		2400	2400
24	3 " "		2400	4800
	20 L ^o fuba		0000	9800
28	Parte medica	180000	12000	21800
	ordenado			
	Saldo recebido		163300	163300
Março 4	2 L ^o de carne		2400	2400
27	3 L ^o de carne		3600	6000
31	ordenado	180000		174000
	Saldo recebido		174000	
Abril 10	3 L ^o de carne		3600	3600
30	ordenado	180000		176400
	Parte medica		12000	164400
	Pagamentos		164400	
Mai 12	3 L ^o de carne		3600	3600
8	2 L ^o de carne		2400	6000
27	ordenado	180000		184000
	Saldo recebido		184000	
Junho 23	3 L ^o de carne		3600	3600
30	2 L ^o de carne		2400	6000
	Parte medica		12000	18000
	ordenado	180000		172000
	Saldo recebido		172000	
Julho 31	ordenado	180000		180000
	pagamentos		180000	
Agosto 2	4 L ^o toucinho a 3400		13600	13600
12	1 aparador capi		4000	17600
31	Parte medica		12000	29600
	Fls. 478		29600	29600

Victorio Storlin

Pomer do campo

DATA	DEBITO	CREDITO	SALDO	
			DEVEDOR	CREADOR
1936				
Nov. 30	Da fls. 216		5800	5800
	21/4 Diarias a 5000	106250		
	28/1 " " João	116250		
	21/4 " " Cumei	108750		
	28/4 " " 2000 Appareida	46500		371950
	Pagamentos		371950	
Dec. 31	Ruz		2800	2800
	Parte medica		12000	14800
	23/4 Diarias a 5000	116250		
	23/4 " " João	116250		
	21/4 " " Cumei	106250		
	23/4 " " 2000 Appareida	46500		370450
	Saldo recebido		370450	
1937				
Jan. 2	1/2 @ capi		3000	3000
16	40 L ^o fuba		10000	13000
30	1/2 @ capi		4000	17000
31	Ruz		2800	19800
	23 Diarias a 5000	115000		95300
	23 " " 5000 João	115000		210300
	11/4 " " 5000 Cumei	56250		266450
	18/4 " " 2000 Appareida	36500		302950
	Pagamentos		302950	
Febr. 26	1/2 @ capi		4000	4000
28	Parte medica		12000	16000
	23/2 Diarias a 5500	129250		113250
	23/2 Diarias a 5500	129250		242500
	20/2 Diarias a 2500	51250		293750
	Ruz		2500	291250
	Saldo recebido		291250	
Março 21	Ruz		2500	2500
	23/2 Diarias a 5500	129250		126750
	25/2 Diarias a 5500 João	140250		267000
	23/2 Diarias a 2500 Appareida	56250		323250
	def. laue. luz		300	323950
	Pagamentos		323950	
Abril 10	1/2 @ capi		4000	4000
23	18 L ^o de algodao colhido			2400
30	2410 pés capi croadas a 800			192800
	Beneficio 1/2 arroiz		2000	189200
	Ruz		2500	186700
	14/4 Diarias a 6000	85500		272200
	14/4 Diarias a 6000 João	85500		357700
	14/4 Diarias a 3000 Appareida	42750		400450
	a fls. 409		8500	408950

Antonio Amadori

Campanada

DATA	DEBITO	CREDITO	SALDO	
			DEVENDOR	CREADOR
1936				
Dez. 2	1,500		1,500	
5	3,000		4,500	
	2,400		6,900	
	2,400		9,300	
12	2,400		11,700	
19	2,400		14,100	
26	2,400		16,500	
31	2,500		19,000	
	12,000		28,600	
		33,000		4,400
		96,250		100,650
	100,650			
1937				
Jan. 2	2,400		2,400	
9	2,400		4,800	
16	2,400		7,200	
23	4,000		11,200	
29		190,200		179,000
30	2,400		176,600	
31	2,500		174,100	
	148,100			
Fev. 6	2,400		2,400	
13	2,400		4,800	
		82,225		77,425
				738,25
22	4,800		704,25	
24	2,400		106,725	
28		36,300		143,025
		41,280		136,015
	13,000			133,815
	3,500			
	133,815			
Março 4	2,400		2,400	
13	2,400		4,800	
	4,000		8,800	
		14,000		11,760
		36,150		121,110
		109,350		118,910
20	2,400		116,510	
	2,500		119,010	
27	3,600		115,410	
31	2,500		107,610	
	96,750	94,750		30,2360
	83,250			1,155,90
	115,590			
Abril 3	2,400		2,400	100,000

403

Augusto Siraelli

DATA	DEBITO	CREDITO	SALDO	
			DEVENDOR	CREADOR
1936				
Dez. 4	3,500		3,500	
7	5,000		8,500	
13	2,000		10,500	
22	20,000		30,500	
25	5,000		35,500	
	3,000		38,500	
26	3,400		40,900	
31	2,500		43,400	
		5,000		38,400
		149,760		111,360
		241,395		352,755
	352,755			
1937				
Jan. 2	4,000		4,000	
	2,400		6,400	
9	4,000		10,400	
	2,400		12,800	
16	5,000		17,800	
	4,000		21,800	
	2,400		24,200	
17		61,700		37,500
	61,700			24,200
23	5,000		29,200	
	2,400		31,600	
30	2,400		34,000	
	5,000		39,000	
31	500		39,500	
	2,000		41,500	
Fev. 6	2,400		44,000	
	4,000		48,000	
9		273,840		225,840
13	2,400		233,040	
15		153,850		375,890
	1,500		374,390	
	374,390			
Fev. 22	2,400		2,400	
	5,000		7,400	
24	2,400		9,800	
28	4,000		13,800	
	50,000		63,800	
		133,100		69,300
		69,120		138,420
	13,000			126,420
	136,420			
	203,220	203,220		

João Barbosa

DATA	DEBITO	CREDITO	SALDO	
			DEVEDOR	CRETOR
1936				
Dez. 5	10 L ^o feijão		2000	
	2 K ^o carne		2400	
12	2 " "		2400	
19	2 " "		2400	
26	1/2 @ café		3000	
	5 L ^o feijão		10000	
	2 K ^o carne		2400	
31	Luiz		2500	
	Parte medica		12000	
	Ordemado			
	Saldo recebido	170000		139900
1937				
Jan. 2	5 L ^o feijão		1000	
	2 K ^o carne		2400	
	2 1/2 " toucinho a 2200		5500	
9	5 L ^o feijão		1000	
	2 K ^o carne		2400	
16	5 L ^o feijão		1200	
	2 K ^o carne		2400	
23	1 K ^o carne		1200	
30	3 " "		2400	
	5 L ^o feijão		1200	
31	Luiz		2500	
	Ordemado			
	Pagamto	170000		146700
Dez. 6	3 K ^o de carne		2400	
13	3 " "		2400	
	5 L ^o feijão		1200	
22	3 K ^o de carne		2400	
	2 K ^o de toucinho		6000	
28	5 L ^o feijão		1200	
	Parte medica		12000	
	Ordemado			
	Luiz		2500	
	Saldo recebido	170000		139800
Março 13	5 L ^o feijão		1200	
	1/2 @ café		4000	
14	4 K ^o toucinho a 2200		12000	
20	5 L ^o feijão		1200	
31	Luiz		2500	
	Ordemado			
	Saldo recebido	170000		144350
Abril 3	1 Carreto lenha		2000	

14402

João Ferreira Neves

DATA	DEBITO	CREDITO	SALDO	
			DEVEDOR	CRETOR
1936				
Dez. 1	De fei. 204		20300	
	1/2 @ café	8000		12300
31	Luiz		3100	
	Parte medica		5000	
	Ordemado a 4000		12000	
	1 ^o Justicas de campos			
	Pagamto	16000		33200
1937				
Jan. 2	2 K ^o carne		2400	
23	1/2 @ café		4000	
31	3 1/2 Quilogramas a 4000			
Fev. 22	3 K ^o de carne	10000		3600
	1/2 @ de café		4000	
28	Parte medica		12000	
	3 1/2 Quilogramas a 4000			
	2 ^a Prestação de conta	11000		5000
	Saldo recebido	239200		234200
28	Luiz		5000	
	Saldo de finitivo		239200	
Março 13	20 L ^o feijão		5000	
20	20 L ^o feijão		5000	
24	20 L ^o feijão		5000	
	4 K ^o de carne		4800	
31	Luiz		2500	
Abril 3	20 L ^o de feijão		5000	
10	20 L ^o de feijão		5000	
14	20 L ^o de feijão		5000	
	1/2 @ de café		4000	
	Extorno feijão dia 14			5000
30	Luiz		2500	
	Parte medica		12000	
	2 ^a Prestação de conta	239200		38800
	Saldo recebido	188400		50800
Maio 1 ^o	1/2 @ café		4000	
14	1082 Pão café cozidos a 80x	86560		82560
19	1 Carreto madeira		5000	
22	1 Carreto de oncho		5000	
31	Luiz		2500	
Junho 4	1 Carreto feijão		6000	
12	1 Carreto		5000	
	1 Carreto		6000	
25	3 1/2 de carne		3600	
30	Luiz		2500	
	Parte medica		12000	
	Pb. 1441	86560		34960
		51600		34960

Jose Felix

Camarada

DATA	DEBITO	CREDITO	SALDO	
			DEVEDOR	CREADOR
1936				
12 Dez. Da Fei 259	11 400		11 400	
2 K ^o carne	2 400		13 800	
19 10 K ^o fuba	2 000		15 800	
3 K ^o carne	3 600		19 400	
26 15 K ^o fuba	3 000		22 400	
5 K ^o carne	6 000		28 400	
36 Luz	2 500		30 900	
Parte medica	12 000		42 900	
Leite	300		43 200	
1/2 Diarias a 500		7 500		
23 " " 550		12 500		40 800
Pagamentos	90 800			
1937				
2 Jan. 20 K ^o fuba	4 000		4 000	
1/2 @ capi	3 000		7 000	
3 K ^o carne	3 600		10 600	
9 25 K ^o fuba	5 000		15 600	
3 K ^o carne	3 600		19 200	
16 15 K ^o fuba	3 750		22 950	
5 K ^o carne	6 000		28 950	
18 1 Canete leite a	5 000		33 950	
23 15 K ^o fuba	3 750		37 700	
5 K ^o carne	6 000		43 700	
26 2 Canetes leite a	10 000		53 700	
30 3 K ^o carne	3 600		57 300	
15 K ^o fuba	3 750		61 050	
3 Leite	1 500		62 550	
Luz	2 500		65 050	
3 Diarias a 500		15 000	50 050	
18 " " 550		10 312,50	39 737,50	57 425
Pagamentos	54 025			
6 Fev. 3 Kilos de carne	3 600		3 600	
1/2 @ de capi	4 000		7 600	
20 litros de fuba a \$ 250	5 000		12 600	
13 3 K ^o carne	3 600		16 200	
15 K ^o de fuba	3 750		19 950	
23 3 K ^o de carne	3 600		23 550	
10 K ^o de fuba	3 500		27 050	
24 3 K ^o de carne	3 600		30 650	
28 Leite	500		31 150	
10 litros fuba	3 500		34 650	
Parte medica	12 000		46 650	
2 Diarias a 550		11 000	35 650	
21/2 Diarias a 600		13 000	22 650	95 350
a transportar fls. 285	40 650			95 350

Domingos Raymundo

Camarada

DATA	DEBITO	CREDITO	SALDO	
			DEVEDOR	CREADOR
1936				
12 Dezembro Da Fei 252	7 000		7 000	
2 K ^o carne	2 400		9 400	
19 10 K ^o fuba	2 000		11 400	
3 K ^o carne	3 600		15 000	
26 10 K ^o fuba	2 000		17 000	
4 K ^o carne	4 800		21 800	
31 Luz	2 500		24 300	
Parte medica	12 000		36 300	
24 3/4 Diarias a 5000		123 750		
21/2 " " " Egidio		122 500		
24 1/2 " " " 4000 Mds		98 000		307 950
Pagamentos	307 950			
1937				
2 Jan. 1 chamado medico	10 000		10 000	
11 K ^o fuba	3 000		13 000	
2 K ^o carne	2 400		15 400	
9 15 K ^o fuba	3 000		18 400	
3 K ^o carne	3 600		22 000	
6 " " " 2200	13 200		35 200	
15 1/2 K ^o fuba	3 750		38 950	
16 1/2 @ capi	4 000		42 950	
3 K ^o carne	3 600		46 550	
23 5 K ^o fuba	1 250		47 800	
29 128 pes de carangas carpidas a 150		82 500		34 700
Extrao lanamente supra	82 500		47 800	
128 pes de carangas carpidas a 150		19 200		28 600
30 4 K ^o carne	4 800		33 400	
10 K ^o fuba	2 500		35 900	
31 Luz	2 500		38 400	
22 3/4 Diarias a 5000		113 750		75 350
6 " " a 6000 Egidio		36 000		111 350
18 " " a 5000 "		90 000		201 350
23 1/2 " " a 4000 Manuel		94 000		295 350
Pagamentos	295 350			
6 Fev. 3 Kilos de carne	3 600		3 600	
15 litros de fuba	3 750		7 350	
1 trampa	2 500		9 850	
15 3 K ^o carne	3 600		13 450	
10 K ^o de fuba	2 500		15 950	
1/2 @ capi	4 000		19 950	
19 2 ensadas vazadas	1 000		20 950	
20 15 K ^o fuba	3 750		24 700	
25 184 Pes de carangas carpidas a 150		27 600		22 100
202 L dum a 080		46 800		68 900
a transportar fls. 378	24 700			63 180

Antonio Bertagna

DATA	DEBITO	CREDITO	SALDO	
			DEVEDOR	CREADOR
1936				
Dez. 12 Da Jm 199	30000		30000	
2 K: carne	2400		32400	
19 3 " "	3600		36000	
23 Diarias	5000		41000	
26 4 K: Carne	4800		45800	
31 Corte unicas	12000		57800	
2 Diarias a 500		8000	49800	
1ª prestação de compra		229500	179700	119700
1937				
Jan: 2 Beneficio 1/2 pe arroz	3000		3000	
3 K: carne	3600		6600	
9 3 " "	3600		10200	
16 3 " "	3600		13800	
23 3 " "	3600		17400	
30 3 " "	3600		21000	
31 3 Diarias a 4000		12000	9000	
Fev: 6 3 Kilos de carne	3600		12600	
15 3 " "	3600		16200	
22 3 " "	3600		19800	
Beneficio 1 pau de arroz	3000		22800	
1/2 de café	4000		26800	
50 Sacos recomendados a 150		8000	17800	
Extensão lançamento pupila	8000		25800	
28 3 K de carne	3600		29400	
28 Parte medica	12000		41400	
3ª Diarias a 400		15000	26400	
2ª Prestação compra		229500	203100	203100
Saldo recebido	203100			
Março 4 4 K de carne	4800		4800	
13 3 " "	3600		8400	
27 3 " "	3600		12000	
31 3 Diarias a 4000		8000	4000	
Abul 3 1/2 de café	4000		8000	
14 1 Carrato lenha matão	6000		14000	
Beneficio 1 pau de arroz	2000		16000	
30 970 pés café coroado a 80%		77600	61600	
1/2 Diaria a 4000		6000	67600	
Parte medica	12000		55600	
2ª Prestação compra		229500	285100	285100
Saldo recebido	285100			
Maio 22 2 Carratos	10000		10000	
29 Benef. 1 sacos arroz	2000		12000	
Junho 23 4 K de carne	4800		16800	
pl. 439	16800		16800	

Antonio Moliva

DATA	DEBITO	CREDITO	SALDO	
			DEVEDOR	CREADOR
1936				
Dez. 19 2 K: Carne	2400		2400	
26 2 " "	2400		4800	
30 compra de 1018 fe. laranja 200		203000	198200	
Corte 6 carros lenha a 2000		12000	210200	
Ruz	2500		207700	
31 Corte medica	12000		195700	
Corte	1250		194450	
Corte de 9 carros lenha 2000		18000	212450	
1937				
Jan: 2 Corte 7/2 carro lenha 2000		15000	15000	
2 K: carne	2400		12600	
14 Corte 5/2 carro lenha 2000		11000	23600	
5 " 5/2 " " "		11000	34600	
7 " 4 1/2 " " "		9000	43600	
8 " 6 " " "		12000	55600	
9 " 3 " " "		6000	61600	
2 K: carne	2400		59200	
16 2 " "	2400		56800	
18 1/2 carro lenha q tram 2000		3000	59800	
21 corte 3 carros lenha		6000	65800	
23 2 K. carne	2400		63400	
29 2015 pés laranjas capidas a 150		308250	371650	
1 caderneta	1500		370150	
30 2 K carne	2400		367750	
31 Leite	7450		360300	
Ruz	2500		357800	
Saldo recebido	357800			
Fev: 6 2 Kilos de carne	2400		2400	
1 se. feijão	5000		52400	
1 carrato	5000		57400	
8 1 " "	5000		62400	
17 3 Ks carne	2400		64800	
22 2 " "	2400		67200	
265 Laranjeiras capidas a 1075		64875	2325	
442 Laranjeiras capidas a 4150		66300	63975	
1 carro lenha de café		1000	64975	
1 Chamado medico	10000		54975	
1 carro lenha café		1000	55975	
37 2 K de carne	2400		53575	
1080 laranjeiras capidas a 150		162000	215575	
38 Leite	7000		208575	
20 litros fubá	5000		203575	
13 carros lenha café		26000	229575	
pl. 339-350	91600	321175	229575	

Arthur Leme

DATA	DEBITO	CREDITO	SALDO	
			DEVEDOR	CREADOR
1936				
Dez. 23	Carta e camote lencos		10000	
30	1 caderneta		11500	
31	Luz		13000	
	4 Quilias pagas 150% mensal.	20000		7300
	Pagamento			
1937				
Jan. 2	10 Kg. fevã		000	
	2 Kg. carne		2400	
9	10 Kg. fevã		000	
	2 Kg. carne		2400	
	1 Kg. toucinho		3300	
16	10 Kg. fevã		000	
	2 Kg. carne		2400	
17	1 chamado medico		10000	
33	3 Kg. carne		2400	
30	2 " "		2400	
	10 Kg. fevã		2500	
	extrinsecos lancamento supra	2500	2500	
31	Luz		2500	
	ordem de pagamento	150000		133200
1937				
Jan. 6	2 Kg. de carne		2400	
13	3 " "		2400	
22	3 " "		2400	
24	3 " "		2400	
28	Parte medica		12000	
	Luz		2500	
	ordem de pagamento	150000		135900
Março				
3	3 Kg. carne		2400	
13	3 Kg. carne		2400	
33	Dentes, reubido a mais		4100	
	3 Kg. carne		2400	
27	3 Kg. carne		2400	
31	Luz		2500	
	ordem de pagamento	150000		133800
	Folha			

Francisco Jone

DATA	DEBITO	CREDITO	SALDO	
			DEVEDOR	CREADOR
1936				
Dez. 23	De. Jls. 267	5196,050		739800
	Madruas	4000		743800
26	1/2 @ capi	3000		746800
	4 Kg. carne	4800		751600
31	Parte medica	12000		763600
	Luz	7500		771100
	13600 tijolos entregues a 4035		476000	295350
1937				
Jan. 2	30 Kg. fevã	400000		695350
	3 Kg. carne	6000		701350
9	3 " "	3600		704950
12	1 chamado medico	10000		714950
13	1 " "	10000		724950
16	1/2 @ capi	4000		728950
	3 Kg. carne	3600		732550
30	20 Kg. fevã	5000		737550
31	Luz	7450		745000
Feve. 6	2 Kg. de carne	2400		747400
	13600 tijolos entregues a 4035		476000	271400
10	1 chamado medico Sr. Sebastião	10000		281400
15	Adiantamento	400000		681400
	Pago Santa Casa	37000		951400
	3 Kg. carne	2400		953800
	Desistiu do adiantamento		400000	553800
	20 tijolos de fevã	5000		558800
23	3 Kg. de carne	2400		561200
35	13600 tijolos a 4035		477450	87300
24	3 Kg. de carne	2400		89700
	20 tijolos fevã	5000		94700
	1/2 @ capi	4000		98700
28	adiantamento	600000		638700
	Parte medica	12000		650700
	Balanço		710750	
		6996750	6996750	
	Saldo devedor		710750	
Março				
7	3 Kg. de carne	3600		714350
13	2 " "	2400		716750
	20 Kg. de fevã	5000		721750
	1/2 @ capi	4000		725750
18	13200 tijolos entregues		462000	263750
	400 tijolos " a 4060		24000	239750
20	3 Kg. carne	2400		242150
27	20 Kg. fevã	5000		247150
		733150	486000	247150

Modesto Ferris

DATA	DEBITO	CREDITO	SALDO	
			DEVENDOR	CREADOR
1926				
Dezembro 12 Da Jrs 250	94.500	120.000	82.500	
31 Luz	5.000		87.500	
Parte medica	12.000		99.500	
6 Diarias a 500		24.000	75.500	
1 ^o justica de compra		425.700		350.200
Pagamento	350.200			
1937				
Jan 9 3 K ^o carne	3.600		3.600	
31 7/8 Diarias a 4000		30.000		26.400
Fev 28 Parte medica	12.000		14.400	
10/4 Diarias a 4.000		41.000		58.400
2 ^a Prestação de compra		425.700		481.100
Saldo recebido	481.100			
28 Luz nos debitos	500		500	
Saldo de jrs	476.100			
Março 31 5 Diarias a 4000		20.000		20.000
Abril 10 1/2 @ de café	4.000		16.000	
20 Luz	5.000		11.000	
30 1059 pis café coroados a 80%		84.720		100.720
4 Diarias a 4.000		16.000		116.720
Parte medica	12.000		104.720	
3 ^a Prestação de compra		425.700		529.420
Saldo recebido	529.420			
Mais 8 Beneficio 1 sacco de arroz	2.000		2.000	
Luz	2.500		4.500	
Junho 3 1 Carreto feijão	6.000		10.500	
8 2 Carretos	12.000		22.500	
13 1 sacco arroz benef.	2.000		24.500	
1 Carreto	6.000		30.500	
28 3 K ^o de carne	3.600		34.100	
30 Luz	2.500		36.600	
Parte medica	12.000		48.600	
4 ^a Prestação compra		425.700		374.100
Saldo recebido	374.100			
Julho 10 Benef. 1 sacco arroz	2.000		2.000	
31 Luz	2.500		4.500	
Agosto 7 Benef 1 sac. arroz	2.000		6.500	
8 1/2 @ café	5.000		11.500	
31 Parte medica	12.000		23.500	
Luz	2.500		26.000	
5 ^a Prestação compra		425.700		399.700
Saldo recebido	399.700			
Setembro 4 Benef. 1 sacco arroz	2.000		2.000	
4 1/2 @ café	5.000		7.000	
	7.000		7.000	

Jose Olivatto

DATA	DEBITO	CREDITO	SALDO	
			DEVENDOR	CREADOR
1926				
Dezembro 19 Da Jrs 200	119.900	4.000	115.900	
31 Luz	5.000		120.900	
Parte medica	12.000		132.900	
2 Diarias a 500		8.000	124.900	
1 ^o justica de compra		307.300		182.400
Pagamento	182.400			
1934				
Jan 2 3 K ^o carne	3.600		3.600	
30 4 " "	4.800		8.400	
1/2 @ café	4.000		12.400	
31 Leite	3.450		15.850	
Fev 13 1 carreto lonha café	4.000		19.850	
28 Luz	6.300		26.150	
Parte medica	12.000		38.150	
3 ^a prestação de compra		307.300		182.400
Carreção de saldo				369.150
Saldo recebido	369.150			
Luz	5.000		5.000	
Saldo recebido	364.150			
Março 7 3 K ^o de carne	3.600		3.600	
13 3 " "	3.600		7.200	
1/2 @ café	4.000		11.200	
20 3 K ^o de carne	3.600		14.800	
31 Luz	4.750		22.550	
Luz	2.500		25.050	
4 Diarias colunas compra café	16.000		41.050	
Abril 3 3 K ^o carne	3.600		44.650	
10 1/2 @ de café	4.000		48.650	
17 4 K ^o de carne	4.800		53.450	
Leite	7.500		60.950	
20 16 Diarias colunas eu 1/2 café	64.000		124.950	
Luz	2.500		127.450	
Parte medica	12.000		139.450	
3 ^a Prestação compra		307.300		167.850
Saldo recebido	167.850			
Mais 8 2 K ^o carne	2.400		2.400	
15 8 K ^o batatinhas a 670	5.760		7.760	
16 2 K ^o de carne	2.400		10.160	
20 18/4 Diarias camadas no 1/2 café	109.500		119.660	
22 1 Carreto miltas	6.000		125.660	
31 Leite	7.750		133.410	
Luz	2.500		135.910	
Junho 4 Beneficio 1 sacco arroz	2.000		137.910	
23 2 K ^o de carne	2.400		140.310	
	140.310		140.310	

Normel Franco de Moraes

Pedreira

DATA	DEBITO	CREDITO	SALDO	
			DEVEDOR	CREADOR
1936				
Dez 31	Do fls. 247		12,700	
	Parte medica		12,000	24,700
	22 1/2 Diarias a 600	135,000		110,300
	"	12,000		122,300
	Pagamento		122,300	
1937				
Jan 9	1/2 @ capi de g. 10 L. fuba		2,000	
16	10 L. fuba		2,500	4,500
23	10 L. fuba		2,500	7,000
	1 Kg. carne		1,200	8,200
30	10 L. fuba		2,500	10,700
31	huz		2,500	13,200
	23 1/2 Diarias a 6.000	141,000		127,800
	Pagamento		127,800	
Fev 4	1/2 @ de capi		4,000	
	10 L. fuba		2,500	6,500
13	1 Kg. carne		1,200	7,700
	10 L. fuba		2,500	10,200
20	10 " "		2,500	12,700
27	10 " "		2,500	15,200
28	Parte medica		1,200	16,400
	33 1/2 Diarias a 6.500	152,450		133,550
	huz		2,500	133,050
	Saldo recebido		133,050	
Março 4	3 Kg. de carne		3,600	
	10 L. fuba		2,500	6,100
13	10 L. fuba		2,500	8,600
14	3 Kg. toucinho		9,000	17,600
20	1 Kg. carne		1,200	18,800
	12 @ de carne		4,000	22,800
	10 L. fuba		2,500	25,300
27	10 L. fuba		2,500	27,800
31	huz		2,500	29,300
	24 1/2 Diarias a 6.000	165,450		136,650
	Saldo recebido		136,650	
Abril 10	1 Kg. carne		1,200	
	10 L. de fuba		2,500	3,700
17	1 Kg. de carne		1,200	4,900
30	huz		2,500	7,400
	236 L. algodão colhido	30,100		22,700
	25 1/4 Diarias a 7.000	176,450		199,450
	Parte medica		1,200	187,450
	Saldo recebido		187,450	

(f. 346) f. 411

Cezario Franco de Moraes

Campanada

DATA	DEBITO	CREDITO	SALDO	
			DEVEDOR	CREADOR
1936				
Dez 31	Do fls. 247		13,500	
	Parte medica		12,000	25,500
	24 1/2 Diarias a 500			25,500
	Pagamento	122,570		97,000
1937				
Jan 2	10 L. fuba		2,000	
5	1 chamado medico		10,000	12,000
8	" "		10,000	22,000
9	10 L. fuba		2,000	24,000
	1 1/2 Kg. carne		1,860	25,860
16	10 L. fuba		2,500	28,360
23	10 " "		2,500	30,860
	1/2 @ capi		4,000	34,860
	1 Kg. carne		1,200	36,060
30	" "		1,200	37,260
	10 L. fuba		2,500	39,760
31	huz		2,500	42,260
	18 1/2 Diarias a 5.000	92,500		50,760
	Pagamento		50,760	
Fev 13	10 L. fuba		2,500	53,260
20	10 " "		2,500	55,760
23	1 chamado medico		10,000	65,760
28	Parte medica		1,200	67,960
	23 3/4 Diarias a 5.500	125,125		83,125
	huz		2,500	85,625
	Saldo recebido		85,625	
Março 7	1 Kg. de carne		1,200	
	10 L. fuba		2,500	3,700
13	10 L. fuba		2,500	6,200
14	20 Ls. feijão a 400		8,000	14,200
20	2 Kg. de carne		2,400	16,600
	10 L. fuba		2,500	19,100
27	10 L. fuba		2,500	21,600
31	huz		3,875	25,475
	huz		2,500	27,975
	25 1/2 Diarias a 5.500	140,250		42,225
	Saldo recebido		42,225	
Abril 3	10 L. de fuba		2,500	44,725
10	10 L. de fuba		2,500	47,225
17	10 L. de fuba		2,500	49,725
	1/2 @ de capi		4,000	53,725
	1 Kg. de carne		1,200	54,925
24	10 L. de fuba		2,500	57,425
	1/2 @ de capi		4,000	61,425
	Pagamento		19,200	42,225

f. 407

Antonio Farboza

DATA	DEBITO	CREDITO	SALDO	
			DEVENDOR	CRETOR
1926 Dez. 31	Da Fei 273 Lente	60700 4650	60700 65350	
20	Quais a 1000 Florentino & ordenado	20000 125000	45350	79650
1934	Pagamento	49650		
Jan. 2	1/2 Kg. fuba 1/2 Kg. carne	3000 3000	3000 6000	
	1 Kg. carne	1200	7200	
	1/2 Paqueta de feico	3000	10200	
7	Carogem de 275 fe, colhido 120	33000	22800	
9	1/2 Kg. fuba 2 Kg. carne	3000 2400	19800 17400	
16	1/2 Kg. fuba	3750	13650	
23	15 Kg. fuba	3750	9900	
29	266 pes de laranja carpudo a 150	39900	49800	
30	15 Kg. fuba	3750	46050	
31	Lente Luz	3300 2500	48750 40250	
	23 Dias a 1.000 Florentino & ordenado	33000 125000	63250 188250	
	Pagamento	188250		
Feve 6	15 litros de fuba	3750	3750	
13	3 Kg. carne 15 Kg. fuba	2400 3750	6150 9900	
20	15 "	3750	13650	
27	307 pes de laranja carpudo a 150 244 pes de laranja carpudo a 150 50 sacos remendados a 150	46050 19520 7500	32406 57926 59926	
28	Lente	34200	57626	
	25 Sacos remendados 15 Litros fuba 1/2 Kg. cafe Parte medica	4000 3750 4000 12000	69426 55976 57976 39976	
	27/4 Dias a 1.500 Florentino & ordenado Luz	331875 130000 3500	41851 301851 139351	
	Saldo recebido	199351		
Março 7	3 Kg. de carne 15 Kg. fuba	3600 3750	3600 6350	
13	25 sacos remendados a 160	4000	2350	
17	15 Kg. fuba	3750	6100	
20	15 Kg. fuba	3750	9850	
27	10 Kg. fuba	2100	13350	
	400	17350	13350	

Antonio Gradagmini

DATA	DEBITO	CREDITO	SALDO	
			DEVENDOR	CRETOR
1926 Dez. 31	Da Fei 281	80350	14000	16350
	2. Quais a 550		11000	5350
	19 " " 5000		95000	89650
1934	Pagamento	89650		
Jan. 8	carne luma	5000		5000
9	3 Kg. toucinho a 2200	6600		11600
	1 " carne	1200		12800
16	10 Kg. fuba	3750		16550
	1 Kg. carne	1200		17750
	1/2 fornecimento de material de cozinha		10000	7500
23	10 Kg. fuba	3750		9000
30	10 " "	3750		11500
31	Lente Luz	4650 2500		16150 18650
	23 Dias a 6000		115000	96350
	Pagamento	96350		
Feve 6	1/2 de cafe 15 litros de fuba	4000 3750		4000 7750
13	1 Kg. carne	1200		8950
	10 Kg. fuba	3750		11450
22	2 Kg. toucinho a 3000 5 Kg. de fuba	6000 1750		17450 19200
28	Lente	4200		23400
	10 Kg. fuba Parte medica	3750 12000		25900 37900
	24/2 Dias a 6000		147000	109100
	Sacos recebidos	109100		
Março 3	10 litros feijao a 1000	10000		10000
6	1 Kg. de carne 5 Kg. de fuba	1200 1350		11200 12450
13	15 Kg. de fuba	3750		16200
17	1 Kg. toucinho	3000		19200
20	1/2 Kg. carne	1800		21000
27	5 Kg. fuba	1250		22250
31	Lente Luz em Feve e Março	4650 5000		26900 31900
	25/2 Dias a 6000		153000	121100
	diff. lara 10 litros feijao		6000	127100
	Saldo recebido	127100		
Abril 2	1 viagem de luma	2000		2000
3	1 Kg. carne 10 Kg. de fuba	1200 3750		3200 5700
10	10 Kg. de fuba	3750		8200
	400	8200		8200

Lazaro Gomes de Pinho

DATA	DEBITO	CREDITO	SALDO	
			DEVEDOR	CRETOR
1936 Dez 31 Da fls. 122	45000		45000	
1/2 Diaria 4000		2000	43000	
1º Justicas de campo		276300		233200
1937 Pagamento	233200			
Jan 2 4 1/2 carne	4800		4800	
5 fous Dr. Waddeman	10000		14800	
30 4 1/2 carne	4800		19600	
31 5ª Diarias a 4000		23000		3400
Feve 27 1 Chamado Dr. Messias	10000		6600	
3 Diarias a 4000		13000		5400
28 Parte medica	12000		6600	
2ª Prestação campo		276300		269600
Saldo recebido	269600			
Março 5 1 Chamado Dr. Milton	10000		10000	
13 1/2 @ cafe	4000		14000	
Logo exame laboratorio Dr. Wald.	130000		144000	
23 1 Cham. Dr. Milton	10000		154000	
30 Parte medica	12000		166000	
3ª Prestação campo		276200		110200
Saldo recebido	110200			
Maio 8 1 Chamado Dr. Sebastião	10000		10000	
Junho 30 Parte medica	12000		22000	
4ª Prestação medica		276200		254200
Saldo recebido	254200			
Julho 10 Benef. 1 sacco arroz	2000		2000	
Agosto 28 Concerto 1 sem. tribu	10000		12000	
31 Parte medica	12000		24000	
5ª Prestação campo		276300		252200
Saldo recebido	252200			
Setembro 4 1 Chamado Dr. Messias	10000		10000	
18 1/2 @ cafe	5000		15000	
Outubro 8 Beneficio 1 sacco arroz	2000		17000	
11 49 replantas a 300	14700		31700	
26 38ª alg. de cafe colhidos		284000		255300
31 Parte medica	14000		241300	
Ultima prestação campo		276200		517500
Saldo recebido	517500			
	562200	562200		

Camillo Franco Garcia

DATA	DEBITO	CREDITO	SALDO	
			DEVEDOR	CRETOR
1936 Dez 31 Da fls. p.7	25000	1000	22000	
1º Justicas de campo		197300		175300
1937 Pagamento	175300			
Jan 21 Beneficio 1 sacco arroz	2000		2000	
Feve 24 1308 lbs de cafe colhidos a 80%		45780		43780
27 Parte medica	12000			31780
2ª Prestação campo		197300		239080
Saldo recebido	239080			
Março 6 1/2 @ cafe	4000		4000	
31 3 Diarias a 4000		8000		4000
Abril 10 Beneficio 1 sacco arroz	2000		2000	
30 Parte medica	12000		10000	
3ª Prestação campo		197300		187300
Saldo recebido	187300			
Maio 29 2329 lbs cafe colhidos a 80%		186320		186320
31 3 Diarias a 4000		12000		198320
Junho 26 Beneficio 1 sacco arroz	2000		196320	
30 Parte medica	12000		184320	
4ª Prestação campo		197300		381620
Saldo recebido	381620			
Agosto 29 1/2 @ cafe	5000		5000	
31 Parte medica	12000		14000	
5ª Prestação campo		197300		180300
Saldo recebido	180300			
Set 18 Beneficio 1 sacco arroz	2000		2000	
Out 16 Concerto 1 carpideira	14000		16000	
26 338 alg. de cafe colhidos		338000		322000
31 Parte medica	14000		308000	
Ultima prestação campo		197300		505300
Impiza e rec. alg. terra		40000		545300
Saldo recebido	545300			
	575300	575300		
Nov 20 Beneficio 1 sacco arroz	2000		2000	
Dez 18 15 litros fuba	3750		5750	
1/2 @ cafe	5000		10750	
31 Parte medica	11000		21750	
Primeira prestação campo		197300		175950
Saldo recebido	175950			
Feve 28 Parte medica	9000		9000	
2ª Prestação campo		197300		188700
4ª Diarias a 4000		18000		206700
Saldo recebido	206700			

10 de fev 15

Moanor José Vicente

DATA	DEBITO	CREDITO	SALDO	
			DEVEDOR	CREADOR
Jan: 2	Benéfico 1 se arroz 1/2 @ café	2000 3000	2000 5000	
23	1/2 @ café	4000	9000	
31	11/2 Diarias a 4000	47000	38000	
Fev: 13	Benéfico 1 se arroz 1/2 @ café	2000 4000	36000 38000	
23	4 lb de carne	4800	37200	
28	Parte medica 3/4 Diarias a 4000 3ª Prestação campsa	12000 15000 310000	30200 30300 340900	
	Saldo recebido	340200		
Mars: 13	1/2 @ café	4000	4000	
20	4 lb de carne	4800	8800	
27	7/2 lb de carne	9000	17800	
31	9 Diarias a 4000	36000	18200	
Abril: 3	1/2 @ de café	4000	14200	
23	10 lb de fubá 1/2 @ de café 3 lb de carne	2500 4000 3600	11700 7700 4100	
30	883 pés café covados a 80%	70560	74660	
	1/2 Diaria a 4000 3ª Prestação campsa Parte medica	6000 310000 12000	80660 390660 378660	
	Saldo recebido	378660		
Mai: 12	Benéfico 1 sacco arroz	2000	2000	
15	60 lb. batatinhas a 670	40200	42200	
25	2 Carretos milho	10000	52200	
Junho: 8	1 Chamado Dr. Sebastião	10000	62200	
12	1 Carreto	3000	65200	
23	4 lb de carne	4800	70000	
30	4 lb de carne Benéfico 1 sacco arroz 1 Diaria em abano 1 Diaria Estorno lanc. fubá em abau Parte medica 4ª Prestação campsa	4800 2000 6000 2000 2500 12000 310000	74800 76800 70800 68800 66300 78300 234700	
	Saldo recebido	331700		
Julho: 14	1/2 @ café	5000	5000	
Agosto: 14	1/2 @ café	5000	10000	
31	Parte medica 5ª Prestação campsa	12000 310000	22000 288000	
	Saldo recebido	288000		

Francisco Estevam

DATA	DEBITO	CREDITO	SALDO	
			DEVEDOR	CREADOR
Jan: 2	10 lb. fubá 2 lb. carne	2000 2400	2000 4400	
9	2 " "	2400	6800	
	2 " Toucinho	4400	11200	
16	2 " carne	2400	13600	
23	2 " "	2400	16000	
30	2 " "	2400	18400	
31	Luiz Ordem de Pagamento	5000 106600	23400 106600	
Fev: 6	2 lb. de carne 1/2 @ de café	2400 4000	2400 6400	
13	2 lb. carne	2400	8800	
22	1 " "	1200	10000	
27	1 " "	1200	11200	
28	Parte medica Ordem de Luiz Saldo recebido	12000 2500 104300	33200 106800 104300	
Mars: 7	2 lb. de carne	2400	2400	
13	1 " "	1200	3600	
	1/2 @ café	4000	7600	
14	1 lb. toucinho	3000	10600	
20	2 lb. carne	2400	13000	
27	1 lb. carne Benéfico 1 se arroz 1 lb. carne marcada a menor	1200 2000 1200	14200 16200 17400	
31	Luiz Ordem de Pagamento	2500 110100	19900 110100	
Abril: 3	1 lb. carne	1200	1200	
10	1 lb. carne	1200	2400	
20	1 Carreto lancha mattas 2 lb. de carne	6000 2400	8400 10800	
27	2 lb. de carne	2400	13200	
30	Luiz 103 lb. algodão colhido Ordem de Parte medica Saldo recebido	2500 13600 140000 125900	15700 2100 134900 125900	
Mai: 12	2 lb. carne	2400	2400	
8	1/2 @ café 2 lb. carne	4000 2400	6400 8800	
		8800	8800	

Maximo Damiani

DATA	DEBITO	CREDITO	SALDO	
			DEVENDOR	CRETOR
Jan. 2 1/2 @ cafe	3000		3000	
6 1 Chamado medico	10000		13000	
16 1/2 @ cafe	4000		17000	
24 Beneficio 1 saca arroz	2000		19000	
30 Conduto machuca macarrão	5000		24000	
1/2 @ cafe	4000		28000	
31 15 ^o Diarias a 4000		63000		35000
Feve. 6 5 ^o H. carne	6000		29000	
13 5 " "	6000		23000	
1/2 @ de cafe	4000		19000	
27 1/2 @ de cafe	4000		15000	
28 Parte medica	12000		3000	
6 1/2 Diarias a 4000		26000		29000
2 ^a Prestação carpa		330700		359700
Saldo recebido	359700			
Março 13 1/2 @ cafe	4000		4000	
20 3 ^o H. carne	3600		7600	
27 1/2 @ de cafe	4000		11600	
Abri. 2 Beneficio 1 saca de arroz	2000		13600	
10 7/8 H. carne	9000		22600	
1/2 @ de cafe	4000		26600	
24 1/2 @ de cafe	4000		30600	
28 Beneficio 1 saca de arroz	2000		32600	
30 2 ^a Prestação carpa		330700		298100
Parte medica	12000		286100	
Saldo recebido	286100			
Mai. 7 2 H. carne	2400		2400	
8 1/2 @ cafe	4000		6400	
16 3 1/2 H. carne	3600		10000	
19 Benef. 1 saca arroz	2000		12000	
20 2 Carretos madeira	12000		24000	
Junho 15 Benef. 1 saca arroz	2000		26000	
17 Conduto 1 cauda	2000		28000	
23 4 1/2 H. carne	4800		32800	
28 2 H. carne	2400		35200	
1/2 Diaria em H. carne		6000		29200
30 Parte medica	12000		41200	
1 ^a Prestação carpa		330700		289500
Julho 10 Benef. 1 saca arroz	2000		2000	
16 1 Chamado Dr. Sebastião	10000		12000	
Agosto 27 Benef. 1 saca arroz	2000		14000	
31 Parte medica	12000		26000	
5 ^a Prestação carpa		330700		304700
Saldo recebido	304700			

Antonio Pereira Aguedo

DATA	DEBITO	CREDITO	SALDO	
			DEVENDOR	CRETOR
Jan. 9 1/2 @ cafe	3000		3000	
28 Parte medica	12000		15000	
4 ^o Diarias a 4000		18000		3000
2 ^a Prestação carpa		142800		145800
Saldo recebido	145800			
Março 3 1 Chamado Dr. Herculano	10000		10000	
6 1/2 @ cafe	4000		14000	
31 2 Diarias a 4000		8000		6000
Partida	20000			26000
Abri. 30 3 ^a Prestação de carpa		142800		166800
Parte medica	12000			154800
Saldo recebido	154800			
Mai. 12 2 Diarias creditadas a mais	8000			8000
1/2 @ de cafe	4000			12000
4 Beneficio 2 saca arroz	4000			16000
Junho 15 2 Carretos	10000			26000
30 Parte medica	12000			38000
4 ^a Prestação carpa		142800		152800
Saldo recebido	152800			
Agosto 31 Parte medica	12000			12000
5 ^a Prestação carpa		142800		180800
Saldo recebido	180800			
Setembro 5 1/2 @ cafe	5000			5000
Out. 25 396 saca cafe colhidos		396000		391000
31 Parte medica	14000			377000
3 Diarias a 4000		12000		389000
Ultima prestação carpa		192800		581800
Saldo recebido	581800			
	600800	600800		
Nov. 13 1/2 @ cafe	5000			5000
Dez. 31 Parte medica	11000			16000
3 Diarias a 4000		8000		8000
1 ^a Prestação carpa		181000		173000
Saldo recebido	173000			
1938				
Jan. 15 1/2 @ cafe	5000			5000
31 8 ^o Diarias a 4000		32000		30000
Feve. 28 Parte medica	9000			21000
4 Diarias a 4000		16000		37000
2 ^a Prestação carpa		181000		218000
Saldo recebido	218000			
Março 13 1/2 @ cafe	5000			5000
Abri. 30 Parte medica	12000			18000
3 ^a Prestação carpa		181000		163000
Saldo recebido	163000			

09/14/71

Luiz de Souza

DATA 1937	DEBITO	CREDITO	SALDO	
			DEVEDOR	CRETOR
Jan: 9	Da Jls. 298	16800	16800	
	4 K ^o carne	4800	21600	
16	30 L ^o fuba	7500	29100	
	4 K ^o carne	4800	33900	
23	30 L ^o fuba	7500	41400	
	1/2 @ cafe	4000	45400	
	4 L ^o carne	4800	50200	
30	4 " "	4800	55000	
	30 L ^o fuba	7500	62500	
31	ordenado. Beneficente		12500	
	4 Diarias a 4000	16000		3500
Fev: 6	4 Kilos de carne	4800	1300	
	30 Litros de fuba	7500	8800	
13	4 K ^o de carne	4800	13600	
20	4 " "	4800	18400	
	30 Litros de fuba	7500	25900	
27	4 K ^o de carne	4800	30700	
	30 Litros fuba	7500	38200	
28	Parte medica e Luz	17000	55200	
	ordenado		200	
	4/2 Diarias a 4000	16000		39800
	20 Prestações carpa	319900		344700
	Saldo recebido	344700		
Março 6	1 Chamado Dr. Sebastião	10000	10000	
	Despesas	40000	50000	
7	4 K ^o de carne	4800	54800	
	30 L ^o fuba	7500	62300	
	1/2 @ cafe	4000	66300	
13	4 K ^o de carne	4800	71100	
20	4 K ^o carne	4800	75900	
	30 L ^o fuba	7500	83400	
27	30 L ^o fuba	7500	90900	
	4 K ^o carne	4800	95700	
31	Ordem n ^o 102 Pharm. Moreira	11000	106700	
	Luz	2500	109200	
	Ordenado Beneficente		59200	50000
	Medicamento Moreira	1500	60700	
Abril 3	4 K ^o carne	4800	65500	
10	4 K ^o carne	4800	70300	
	30 L ^o fuba	7500	77800	
17	30 L ^o fuba	7500	85300	
	1 Carrinho lancha matão, de go,			
	1 Chamado Dr. Sebastião	10000	95300	
	f. 406	145300		50000
			95300	

Augusto Camm

DATA 1937	DEBITO	CREDITO	SALDO	
			DEVEDOR	CRETOR
Jan: 9	2 K ^o carne	2400	2400	
16	20 L ^o fuba	5000	7400	
	1/2 @ cafe	3000	10400	
23	2 K ^o carne	2400	12800	
30	2 " "	2400	15200	
31	Leite	7750	22950	
	Luz	2800	25750	
	" "	2800	28550	
	ordenado			180000
	Pagamento	151450		157450
Fev: 6	2 K ^o de carne	2400	2400	
13	2 " "	2400	4800	
20	2 " "	2400	7200	
27	2 " "	2400	9600	
28	Parte medica	12000	21600	
	ordenado			180000
	Luz	2800		155600
	Saldo recebido	155600		
Março 7	2 K ^o de carne	2400	2400	
13	2 K ^o de carne	2400	4800	
20	1 K ^o de carne	1200	6000	
	1/2 @ cafe	4000	10000	
	10 L ^o fuba	2500	12500	
27	2 K ^o de carne	2400	14900	
31	Leite	7750	22650	
	Luz	2800	25450	
	ordenado			180000
	Pagamento	154550		154550
Abril 3	2 K ^o carne	2400	2400	
10	2 K ^o carne	2400	4800	
	10 L ^o fuba	2500	7300	
17	2 K ^o de carne	2400	9700	
24	2 K ^o de carne	2400	12100	
30	Leite	7500	19600	
	Luz	2800	22400	
	ordenado			180000
	Parte medica	12000		145600
	Saldo recebido	145600		
Mais 12	2 K ^o carne	2400	2400	
8	2 K ^o carne	2400	4800	
15	10 L ^o fuba	2500	7300	
16	2 K ^o carne	2400	9700	
31	Leite	7750	17450	
	f. 425	17450		17450

João Barbosa

Camarada

DATA 1937	DEBITO	CREDITO	SALDO	
			DEVEDOR	CRETOR
Jan 9	Do Jor. 276	3400	3400	
16	1 K. carne	1200	4600	
23	5 Ls. fuba	1250	5850	
	1 K. carne	1200	7050	
30	1 "	1300	8350	
31	Lute	4650	12900	
	ruz	2500	15400	
	22 1/2 Diarias a 5.000			113750
	Pagamento	98350		98350
Fev 6	1 K. de carne	1300	1300	
13	1 "	1200	2500	
	5 Ls. fuba	1250	3750	
	1/2 @ cafe	4000	7650	
23	1 K. de flocos de	3000	10650	
28	Lute	4300	14950	
	Parte medica	1200	26850	
	33 Diarias a 5.500			126500
	ruz	3500		99650
	Saldos recebidos	94150		94150
Março 4	1 K. de carne	1300	1300	
	5 Ls. de fuba	1250	2550	
13	3 K. traveiro L a 300	6000	8450	
20	1 K. de carne	1200	9650	
27	1 K. de carne	1200	10850	
31	ruz	2500	13350	
	25 1/2 Diarias a 5.500			140250
	Saldos recebidos	126900		126900
Abril 10	1 K. carne	1200	1200	
	1 Carreto lenha	2000	3200	
	5 Ls. de fuba	1250	4450	
	1/2 @ de cafe	4000	8450	
24	1 1/2 de carne	1200	9650	
30	ruz	2500	12150	
	26 1/4 Diarias e 2 horas a 6.000			158700
	Parte medica	12000		146550
	Pagamento	134550		134550
Mais 10	1 K. carne	1300	1300	
8	5 Ls. fuba	1250	2550	
16	1 K. carne	1200	3750	
23	5 Ks. batatas ka	3350	7000	
31	1 Diaria por dia p. o Dr. Humberto		1000	6000
	ruz	2500	3500	
	24 1/4 Diarias a 6.000			145500
	Saldos recebidos	142000		142000

Fl. 430

Reynaldo Alberto Zanetti

Paga em Camarada 12000 de 6 em 6 meses

DATA 1937	DEBITO	CREDITO	SALDO	
			DEVEDOR	CRETOR
Jan 23	Transporte p. 320	36000	10000	26000
	1/2 @ cafe	4000		30000
27	1 chamado medico	10000		40000
30	1 K. de carne	4800		44800
	2 "	2000		42800
31	4ª prestação pelo contrato eucalyptus		1200000	1152800
	Pagamento	1152800		
Fev 3	1 carreto lenha cafe	4000		4000
10	1 chamado medico	10000		14000
15	1 " " Dr. Sebastião	10000		24000
19	1 " " Dr. Hilton	10000		34000
27	1/2 @ cafe	4000		38000
	1/2 @ cafe	4000		42000
	1 consulta Dr. Waldemar	10000		52000
	Lute medica	12000		64000
Março 13	1 Pedaco madeira	6000		70000
19	1 Madeira fenece da	5000		75000
27	6 K. carne	7200		82200
	1/2 @ de cafe	4000		86200
31	5ª prestação contrato eucalyptus		1200000	1112800
	Pagamento	1112800		
Abril 2	Beneficio 3 sacos de arroz	4000		4000
	1 Piagam madeira matão	6000		10000
24	1 @ de cafe	8000		18000
	Beneficio 1 sc. de arroz	2000		20000
	1 Carreto algodão	6000		26000
	Parte medica	12000		38000
	6 Ks. arremato de chumbo a 5000	30000		68000
Mais 31	Lute	7750		75750
	Dup. Lute Lute		2750	73000
	6ª prestação contrato eucalyptus		1200000	1127000
	Saldos recebidos	1127000		
Junho 13	Beneficio 1 sacos arroz	2000		2000
14	1 chamado Dr. Sebastião	10000		12000
	1 consulta Dr. Waldemar	10000		22000
30	Parte medica	12000		34000
Julho 14	1 @ cafe	10000		44000
23	Conceto 1 balauço	1500		45500
26	1 Carreto lenha	6000		51500
31	1 facão e 1 bico arado Sat. de	3500		55000
	7ª prestação eucalyptus		1200000	1145000
	Saldos recebidos	1145000		

Fl. 459

Joaquim Gonçalves

Fiscal Salto

DATA	DEBITO	CREDITO	SALDO	
			DEVEDOR	CRETOR
1937 Jan. 30	Transporte fr. 332	30 500	20 500	
	20 L ^{rs} fuba	6 250	26 750	
	ordenado			140 000
	Pagamento	113 250		113 250
Fev. 13	1/2 @ café	4 000	4 000	
20	30 L ^{rs} de fuba	5 000	9 000	
28	Parte medica	1 200	21 000	
	ordenado			140 000
	Saldo recebido	119 000		119 000
Março 3	Corte lenha para João Tenório		5 000	5 000
4	3 L ^{rs} de carne	3 600		1 400
	20 L ^{rs} fuba	5 000	3 600	
13	20 L ^{rs} fuba	5 000	8 600	
20	1/2 @ de café	4 000	12 600	
	15 L ^{rs} de fuba	3 750	16 350	
27	4 L ^{rs} de carne	4 800	21 150	
31	ordenado			140 000
	Saldo recebido	118 850		118 850
Abril 3	20 L ^{rs} de fuba	5 000	5 000	
10	15 L ^{rs} de fuba	3 750	8 750	
24	15 L ^{rs} de fuba	3 750	12 500	
	1/2 @ de café	4 000	16 500	
	Benefício 1 ^o c. suoz	2 000	18 500	
30	ordenado			160 000
	Parte medica	12 000	139 500	
	Saldo recebido	129 500		141 500
Maio 10	Dinheiro recebido a mais	500	500	
16	5 L ^{rs} café	3 800	3 300	
31	ordenado			160 000
	Saldo recebido	156 700		156 700
Junho 28	3 L ^{rs} de carne	3 600	3 600	
30	Parte medica	1 200	15 600	
	ordenado			160 000
	Saldo recebido	144 400		144 400
Julho 14	1/2 @ café	5 000	5 000	
31	ordenado			160 000
	Saldo recebido	155 000		155 000
Agosto 31	Parte medica	1 200	1 200	
	ordenado			160 000
	Saldo recebido	148 000		148 000
Set. 5	20 L ^{rs} fuba	5 000	5 000	
19	Dinheiro recebido a mais	2 000	7 000	
25	20 L ^{rs} fuba	5 000	12 000	
	Feb. 492	1 200	12 000	

Sebastião Feliciano

Camarada

DATA	DEBITO	CREDITO	SALDO	
			DEVEDOR	CRETOR
1937 Jan. 31	Transporte fr. 297	13 300		13 300
	ruz	2 500		15 800
	20 Dinhas a 5000		100 000	84 200
	Pagamento	84 200		
Dez. 6	1/2 @ de café	4 000		4 000
	10 L ^{rs} de fuba	2 500		6 500
10	Ordem ex Rodrigues Francisco R.	10 000		16 500
13	3 L ^{rs} de carne	2 400		18 900
22	3 "	2 400		21 300
	10 L ^{rs} fuba	2 500		23 800
	Lite	350		24 050
28	Ordem ex Rodrigues Francisco R.	10 000		34 050
	Parte medica	1 200		46 050
	20 Dinhas a 5000		118 250	72 200
	ruz	2 500		69 700
	Saldo recebido	69 700		

Jose Previatto

Serrador

DATA	DEBITO	CREDITO	SALDO	
			DEVEDOR	CREADOR
Jan 31	Transporte p. 290		26 200	
	Luz		2 500	
	24 Diarias a 6.000	120 000		115 200
	Pagamento			115 200
Fev 6	1/2 @ de café		4 000	
	15 litros de feijão		3 750	
13	3 kg de carne		2 400	
	15 kg feijão		3 750	
20	15 " "		3 750	
28	Leite		4 200	
	15 litros feijão		3 750	
	Parte medica		12 000	
	23 1/2 Diarias a 6.500	153 750		115 150
	Luz		2 500	
	Saldo recebido			112 650
Mar 6	20 litros de feijão a 400		8 000	
	2 kg de carne		2 400	
	15 kg feijão		3 750	
13	15 kg feijão		3 750	
14	1/2 @ toucinho a 3.000		4 500	
20	15 kg feijão		3 750	
27	15 kg feijão		3 750	
	2 kg de carne		2 400	
21	Leite		4 650	
	Luz		2 500	
	24 3/4 Diarias a 6.500	160 875		121 425
	Saldo recebido			121 425
Abril 3	15 kg de feijão		3 750	
10	15 kg de feijão		3 750	
14	15 kg de feijão		3 750	
	1/2 @ de café		4 000	
24	15 kg de feijão		3 750	
	1 kg de carne		1 200	
30	Leite		4 500	
	Luz		2 500	
	24 1/2 kg algodão colhido	36 600		9 400
	26 Diarias a 7.000	182 000		191 400
	Parte medica		12 000	
	Saldo recebido			179 400
Maio 19	1/2 @ café		4 000	
	15 litros feijão		3 750	
	2 1/2 kg carne		2 400	
8	15 litros feijão		3 750	
	ps. 415		13 900	

João Tenorio

Carpinteiro

DATA	DEBITO	CREDITO	SALDO	
			DEVEDOR	CREADOR
Jan 31	Transporte p. 325		118 200	
	20 3/4 Diarias João a 4.500	99 000		19 200
	20 3/4 " a 8.000	93 375		44 075
	Pagamento			180 000
				254 075
Fev 6	5 kg de carne		6 000	
	1/2 @ de café		4 000	
	20 kg de feijão a 250		5 000	
13	6 kg carne		4 200	
	40 kg de feijão a 500		20 000	
	15 kg de feijão		3 750	
23	3 kg de carne		3 600	
	5 kg de toucinho		15 000	
	1/2 @ de café		4 000	
24	3 kg de carne		3 600	
28	Leite		7 000	
	10 kg feijão		2 500	
	Parte medica		12 000	
	23 Diarias a 5.000 Augusto	110 000		16 350
	23 1/4 Diarias a 5.000 João	111 250		127 600
	23 1/4 Diarias a 8.500	189 125		316 725
	Luz		5 000	
	Saldo recebido			311 725
Mar 3	1 Carrato lenha		5 000	
	Corte da lenha		5 000	
7	3 kg de carne		3 600	
13	3 " " "		3 600	
	15 kg feijão		3 750	
	1/2 @ café		4 000	
14	1 kg carne proca		3 000	
20	3 kg carne		3 600	
	15 kg feijão		3 750	
24	15 kg feijão		3 750	
	3 kg carne		3 600	
	1/2 @ de café		4 000	
31	Leite		7 450	
	Luz		5 000	
	Leite		250	
	Leite		250	
	25 1/2 Diarias a 5.000 Augusto	127 500		67 600
	24 1/2 Diarias a 5.000 João	122 500		190 100
	24 1/2 Diarias a 8.500	210 700		400 800
	1/2 Diaria a 5.000 Augusto	7 500		403 300
	1/4 Diaria a 8.500	12 625		415 925
	1 Diaria a 5.000 João	5 000		420 925
	Saldo recebido			420 925

Augusto Cordeiro

Augusto Cordeiro

DATA	DEBITO	CREDITO	SALDO	
			DEVEDOR	CRETOR
1934				
Jan. 31	Transporte p. 140		11 600	
	3/2 Diarias a 4.000	10 000	1 600	
Fev. 13	3 Kg. de carne		5 200	
20	1/2 @ de café		3 300	
28	Parte medica		21 200	
	3/4 Diarias a 4.000	15 000	6 200	
	3ª Prestação de carpa	320 000		313 800
	Saldo recebido		313 800	
		345 000		345 000
Março 6	3 Kg. de carne		3 600	
13	1/2 @ café		4 600	
19	Benefício 1 sacco de arroz		9 600	
20	3 Kg. de carne		13 200	
31	3 Diarias a 4.000	8 000	5 200	
Abril 10	3 Kg. carne		8 800	
	1/2 @ de café		12 800	
24	3 Kg. de carne		16 400	
	Benefício 1 pe. de arroz		18 400	
30	3663 pés café covados a 804	213 960	19 4560	
	4 Diarias a 4.000	16 000	21 0560	
	3ª Prestação carpa	320 000	53 0560	
	Parte medica	12 000	51 8560	
	Saldo recebido		51 8560	
Maio 19	1/2 @ café		4 000	
	3 Kg. carne		6 400	
	Comanto 1 alfanje		8 400	
14	3005 pés café covados a 804	160 400	152 000	
15	30 Kg. batatinhas a 670	20 100	131 900	
Junho 4	Benefício 1 sacco arroz	2000	139 900	
8	Comanto alfanje	2 500	137 400	
13	6 Carretos	32 000	95 400	
23	3 Kg. de carne	3 600	91 800	
30	Parte medica	12 000	79 800	
	Saldo recebido	0 000		
	4ª Prestação carpa	320 000	399 800	
	Saldo recebido		399 800	
Julho 10	Recebido a mais	200	200	
14	1/2 @ café	5 000	5 200	
Agosto 8	1/2 @ café	5 000	10 200	
23	1/2 @ café	5 000	15 200	
31	Parte medica	12 000	27 200	
	5ª Prestação carpa	320 000	392 800	
	Saldo recebido		392 800	

pl. 486

José Demarch

DATA	DEBITO	CREDITO	SALDO	
			DEVEDOR	CRETOR
1937				
Fev. 6	Transporte de fls 275			
	1 Kg. de carne	1 200	1 200	
13	1 " " "	1 200	2 400	
	1/2 @ café	4 000	6 400	
23	1 Kg. de carne	1 200	7 600	
24	1 " " "	1 200	8 800	
28	Parte medica e Luz	14 500	20 800	
	ordenado		140 000	116 700
	Saldo recebido		116 700	
Março 7	3 Kg. de carne	2 400	2 400	
13	1 Kg. de carne	1 200	3 600	
17	3 Kg. toucinho a 300	6 000	9 600	
31	Luz	2 500	12 100	
	ordenado		140 000	137 900
	Pagamento	127 900		
Abril 17	1 Kg. de carne	1 200	1 200	
24	2 1/2 Kg. de carne	2 400	3 600	
30	Luz	2 500	6 100	
	ordenado		140 000	133 900
	Parte medica	12 000	121 900	
	Saldo recebido		121 900	
Maio 12	2 Kg. carne	2 400	2 400	
31	Luz	2 500	4 900	
	ordenado		140 000	135 100
	Saldo recebido		135 100	
Junho 17	2 Kg. carne porco	4 000	4 000	
28	2 Kg. carne	2 400	6 400	
30	Luz	2 500	8 900	
	Parte medica	12 000	20 900	
	ordenado		140 000	116 100
	Saldo recebido		116 100	
Julho 14	1/2 @ café	5 000	5 000	
31	Luz	2 500	7 500	
	ordenado		140 000	132 500
	Saldo recebido		132 500	
Agosto 2	2 Kg. toucinho a 3.400	6 800	6 800	
14	2 Kg. toucinho a 3.400	6 800	13 600	
31	Parte medica	12 000	25 600	
	Luz	2 500	28 100	
	ordenado		140 000	111 900
	Saldo recebido		111 900	
Set. 16	2 Kg. toucinho a 2.600	5 200	5 200	
31	1 Kg. carne	1 200	6 400	
		6 400	6 400	

pl. 495

Francisco Roland Sobrinho

Administrador

DATA	DEBITO	CREDITO	SALDO	
			DEVEDOR	CRETOR
Jan: 31				
Fev: 5	48 kilos capado a 2,50		121 440	
	Parte medica		12000	
38	Ordemado	800 000		666 560
	Saldo recebido		666 560	
Março: 10	3 kg toucinho a 3,00		30 000	
31	1 Chamado Dr. Sebastião		10 000	
	Ordemado	800 000		760 000
	Saldo recebido		760 000	
Abril 30	Ordemado	800 000		800 000
	Parte medica		12 000	788 000
	Pagamento		788 000	
Mai 31	Ordemado	800 000		800 000
	Saldo recebido		800 000	
Junho 8	1 Cham. Dr. Sebastião		10 000	
14	1 Cham. Dr. Sebastião		10 000	
17	3 1/2 kg toucinho		13 250	
26	1 Telephonema Paulo		14 000	
30	Cooperativa medica		12 000	
	Ordemado	800 000		741 750
	Saldo recebido		741 750	
Julho 31	Ordemado	800 000		800 000
	Saldo recebido		800 000	
Agosto 3	5 kg toucinho a 3,40		17 000	
31	Parte medica		12 000	
	Ordemado	800 000		771 000
	Saldo recebido		771 000	
Setembro 3	1 Chamado Dr. Sebastião		10 000	
15	1 Chamado Dr. Sebastião		10 000	
18	1 Chamado Dr. Sebastião		10 000	
30	Ordemado	800 000		770 000
	Saldo recebido		770 000	
Out: 13	3 kg toucinho a 3,00		9 000	
31	Parte medica		14 000	
	Ordemado	800 000		777 000
	Saldo recebido		777 000	
Nov: 19	Dinheiro adiantado		500 000	
30	Ordemado	800 000		300 000
	Saldo recebido		300 000	
Dez: 31	Parte medica		11 000	
	Ordemado	800 000		789 000
	Saldo recebido		789 000	

ps. 573

Antonio Pinto

Camarada

DATA	DEBITO	CREDITO	SALDO	
			DEVEDOR	CRETOR
Jan: 31				
Fev: 6	15 kilos de febra		3750	
13	2 kg de carne		2400	
	10 kg febra		2500	
19	20 kg de feijão a 500		10 000	
20	1/2 kg de café		4000	
	15 kg de febra		3750	
27	20 kg de febra		5000	
28	Parte medica		12 000	
33 3/4	Diarias a 5,500			1351 25
	Truz		2500	
	Saldo recebido		793 25	817 25
Março 3	Ordem m. 96		30 000	
6	10 kg febra		2500	
10	Ordem m. 96		30 000	
	Exterioro lançamento supra			30 000
13	2 kg de carne		2400	
	15 kg febra		3750	
14	3 kg toucinho		9 000	
20	15 kg febra		3750	
27	10 kg febra		2500	
	Dinheiro		50 000	
31	Truz		2500	
33 3/4	Diarias a 5,500			1306 25
	10 kilos febra debitado a mais			2500
	Saldo recebido		20 225	243 25
Abril 3	2 kg de carne		2400	
10	10 kg de febra		2500	
10	10 kilos febra		2500	
14	15 kilos febra		3750	
	1/2 de café		4000	
	2 kg de carne		2400	
24	15 kg de febra		3750	
	1 kg de carne		1200	
	Dinheiro		50 000	
30	Truz		2500	
36 1/4	Diarias e 1 hora a 6000			1587 00
	Parte medica		12 000	
	Saldo recebido		717 00	7700
Mai 10	15 kilos febra		3750	
	2 kg carne		2400	
8	15 kilos febra		3750	
15	15 kilos febra		3750	
	Fez 417		13650	13650

Henrique Tott

DATA	DEBITO	CREDITO	SALDO	
			DEVEDOR	CRETOR
1937 Janeiro 6	De fls. 217		3600	3600
13	6 Kg. carne		7200	10800
13	" " lanças de carne	3600	4200	10800
22	3 " "		3600	14400
24	3 " "		3600	26400
28	Parte medica		12000	
15/4	Dianias a 9.500	149625		123325
	Externo parte medica	12000		135325
	Saldo recebido		135325	
25/4	50 rufos feijão a 400		20000	20000
7	3 Kg. carne		3600	23600
13	3 " "		3600	27200
20	3 " "		3600	30800
24	3 " "		3600	34400
21	4 1/2 Dianias a 9.500	90250		55850
31	Saldo recebido		55850	
Març	3 3 Kg. carne		3600	
10	3 Kg. carne		3600	7200
14	4 pagamentos	7200		

Antonio Tires

DATA	DEBITO	CREDITO	SALDO	
			DEVEDOR	CRETOR
1937 Fev 6	De fls. 313		3000	3000
10	Putros de feijão		2500	5500
	1 Chamado medico		10000	15500
13	1 Kg. carne		1200	16700
	1/2 de café		4000	20700
22	1 Kg. de carne		1200	21900
	2 Kg. toucinho		6000	27900
27	1 Kg. de carne		2400	30300
28	Hoje		4000	34300
	Parte medica		12000	46300
	20/2 Dianias a 6.000	123000		73700
	3 Dianias a 4.000	12000		85700
	21/3 Dianias a 5.500 Angelino Luz	118250		203950
	Saldo recebido		201450	201450
Março 7	1 Kg. de carne		1200	1900
	10 Kg. feijão		5000	6200
13	1 Kg. de carne		1200	7400
14	2 Kg. toucinho a 3.000		6000	13400
19	1 Chamado Dr. Sebastião		10000	23400
20	1 Kg. carne		1200	24600
	10 Kg. feijão		3500	28100
27	1 Kg. de carne		1200	29300
31	Hoje		7750	36050
	Luz		2500	38550
	1 Chamado Dr. Sebastião		10000	48550
	1 Chamado Dr. Milton		10000	58550
	1 " Dr. Sebastião		10000	68550
	Luz		2500	70050
	24 Dianias a 5.500 Angelino	132000		61950
	3 Dianias a 4.000	12000		73950
	18 1/2 Dianias a 6.000	111000		184950
	2 Kg. lanças de feijão 2/1	2500		187450
	Externo Luz	3500		188950
	Pagamentos		188950	
Març 3	1 Kg. carne		1200	1200
10	1 Kg. carne		1200	2400
	2 carretos leiteira		4000	6400
	10 Kg. de feijão		2500	8900
17	1/2 de café		4000	12900
	1 Kg. de carne		1200	14100
21	10 Kg. de feijão		2500	16600
	2 Kg. de carne		2400	19000
	— fl. 407 —		19000	19000

Julio Luiz

DATA	DEBITO	CREDITO	SALDO	
			DEVEDOR	CREADOR
1937				
Fev 6 1/2 de café	4000		4000	
15 18 litros de feijão	3750		7750	
13 15 " "	3750		11500	
Ordem a Fomica Roland	30000		41500	
23 3 kg de carne	2400		43900	
30 18 litros de feijão	5000		48900	
27 Adiantamento	100000		148900	
20 1/2 feijão	5000		153900	
28 553 ps café arancado a 150		37650	126250	
1330 " " " " 150		184500	58250	
383 " " " " 150		17450	115700	
Luiz	2500		113200	
Saldo recebido	113200			
Março 6 30 litros de feijão a 400	12000		12000	
2 1/2 kg de carne	3400		14400	
1 " " "	1300		15600	
20 1/2 feijão	5000		20600	
10 16 Ordem n° 99	30000		50600	
13 25 1/2 feijão	6350		56850	
585 ps de café carpado a 4000 (arr)		84750	30900	
15 " " " a 4150 (arr)		2250	33150	
20 2 kg de carne	2400		30750	
1/2 de café	4000		36750	
25 1/2 de feijão	6350		20500	
27 20 1/2 de feijão	6250		14250	
3 1/2 carne	3600		10650	
31 Leite	5000		5650	
Luiz	2500		3150	
Ordem n° 100	40000		36850	
3442 ps café carpado a 4050		173100	135250	
Saldo recebido	135250			
Abril 3 3 kg carne	2400		2400	
25 25 1/2 de feijão	6250		8650	
10 40 kg de feijão	10000		18650	
17 40 kg de feijão	10000		28650	
2 1/2 de carne	2400		31050	
24 40 kg de feijão	10000		41050	
1/2 de café	4000		45050	
Ordem n° 108 Fomica Roland 3/4	40000		85050	
" n° 111 " " 1/4	35000		120050	
30 Leite	4500		124550	
4587 ps café carpado a 800		366960	23940	
1095 ps café carpado a 500		54750	294160	
Deque ps 408	127550	421710	294160	

Marcilio Aniceto Damião

DATA	DEBITO	CREDITO	SALDO	
			DEVEDOR	CREADOR
1937				
Fev 13 Transporte ps 205	2500		2500	
2 1/2 de carne	2400		4900	
10 1/2 feijão	5000		9900	
20 1/2 de café	4000		13900	
10 1/2 de feijão	3500		16400	
27 312 ps de laraujas carpadas a 150		46800	30400	
501 idem a 80		40080	70480	
1 1/2 de leite de sacos remendados 1kg	4000		74480	
50 Sacos remendados a 160	8000		82480	
10 1/2 de feijão	3500		78980	
50 Sacos remendados a 160	8000		86980	
28 Parte medica	12000		74980	
24 Diarias a 3500 Waldomiro		83350	158330	
23 1/2 Diarias a 5500		152750	310980	
Luiz	2500		308480	
Rapado a mais em 10 feijão		3500	310980	
Saldo recebido	310980			
Março 7 2 kg de carne	2400		2400	
20 1/2 de feijão	5000		7400	
12 50 Sacos remendados a 160		8000	600	
13 15 1/2 de feijão	3750		3150	
14 2 1/2 de toucinho	5000		9150	
20 10 1/2 de feijão	2500		11650	
24 10 1/2 de feijão	2500		14150	
31 Leite	4750		21900	
Luiz	2500		24400	
26 Diarias a 3500 Waldomiro		91000	66600	
25 1/2 Diarias a 5500		140250	206850	
Pagamento	206850			
Abril 10 2 kg carne	2400		2400	
1 Carrinho Lenha	2000		4400	
20 1/2 de feijão em 3/4	5000		9400	
Dep. leite no mez de março		7500	1900	
15 1/2 de feijão	3750		5650	
17 10 litros de feijão	2000		8150	
1/2 de café	4000		12150	
24 10 1/2 de feijão	2500		14650	
30 Leite	250		14900	
Luiz	2500		17400	
462 1/2 algodão colhidos		61400	44000	
25 1/2 Diarias a 6000 e 1 hora		153600	197600	
27 Diarias a 4000 Waldomiro		108000	305600	
Parte medica	12000		293600	
a fev. 410	36900	330500	293600	

Polvaro Pacheco Silveira

DATA	DEBITO	CREDITO	SALDO	
			DEVEDOR	CREADOR
Jan. 31 15 dias ordenado		150.000	150.000	
Fev. 15 pagamento	150.000			
23 4 Rs. de toucinho	12.000		12.000	
1 caderneta	1500		13.500	
Parte medica	12000		25.500	
ordenado		300.000		374.500
Saldo recebido	244.500			
Março 3 1 Chamado Dr. Sebastião	10.000		10.000	
14 3 carne	6.000		16.000	
31 ordenado		300.000		284.000
Saldo recebido	284.000			
Abril 30 ordenado		350.000		350.000
Parte medica	12.000		338.000	
1 Sello postal	300		337.700	
Pagamento	337.700			
Maio 10 Dinheiro recebido a menos		2.700		2.700
15 10 Rs. batatinhas a 670	6.700		4.000	
23 Dinheiro adiantado	250.000		254.000	
31 2 sellos postais	600		254.600	
ordenado		350.000		954.000
Saldo recebido	954.000			
Junho 17 1/2 Rs. toucinho	5250		5350	
30 30 Rs. batatinha a 475	14.250		19.500	
Dep. lauz. supra	5.850		25.350	
Parte medica	12.000		37.350	
ordenado		350.000		312.650
Saldo recebido	312.650			
Julho 9 Dinheiro	50.000		50.000	
31 ordenado		350.000		300.000
Saldo recebido	300.000			
Agosto 3 1 Rs. toucinho	3.400		3.400	
25 1 Chamado Dr. Sebastião	10.000		13.400	
28 1 Chamado Dr. Abacaxas	10.000		23.400	
31 Parte medica	12.000		35.400	
ordenado		350.000		314.600
Saldo recebido	314.600			
Set. 19 Adiantamento	200.000		200.000	
30 ordenado		350.000		150.000
Saldo recebido	150.000			
	250.000	250.000		

fol. 508

Pedro Antonico Botves

DATA	DEBITO	CREDITO	SALDO	
			DEVEDOR	CREADOR
Fev. 15 1 lampada	2500		2500	
20 1/2 @ de capi	4000		6500	
28 1615 pis capi arrancados a 150		342.250		335.750
1 Caderneta	1.500		234.250	
huiz	2500		231.750	
Saldo recebido	231.750			
Março 7 15 Rs. puba	3.750		3.750	
13 15 Rs. puba	3.750		7.500	
1080 pis de capi arrancados a 150		162.000		154.500
20 15 Rs. de puba	3.750		158.250	
27 15 Rs. de puba	3.750		162.000	
31 Huiz	15.500		177.500	
huiz	2500		180.000	
3230 pis capi cortados a 4000		161.500		241.500
Saldo recebido	241.500			
Abril 3 15 Rs. de puba	3.750		3.750	
10 15 Rs. de puba	3.750		7.500	
14 15 Rs. de puba	3.750		11.250	
20 Huiz	15.000		26.250	
3230 pis capi cortados a 8000		258.400		284.650
1583 pis capi cortados a 5000		79.150		363.800
huiz	2.500		366.300	
Parte medica	12.000		378.300	
Saldo recebido	378.300			
Maio 10 Dinheiro recebido a mais	3.200		3.200	
1/2 @ de capi	4.000		7.200	
15 Huizos puba	3.750		10.950	
8 15 Huizos puba	3.750		14.700	
14 1583 Pis capi cortados a 8000		126.640		141.340
15 10 Huizos puba	3.500		144.840	
22 10 Huizos puba	2.500		147.340	
29 10 Huizos puba	2.500		149.840	
31 2394 Lardos finas cortados a 4000		167.580		317.420
huiz	15.500		332.920	
huiz	2.500		335.420	
Saldo recebido	335.420			
Junho 3 10 Huizos puba	2.500		2.500	
8 490 pis capi arrancados a 150		118.500		121.000
12 10 Huizos puba	2.500		123.500	
15 550 Pis capi arr. a 150		82.500		206.000
20 15 Huizos puba	3.750		209.750	
27 15 Huizos puba	3.750		213.500	
28 3 1/2 de carne	3.600		217.100	
huiz	16.100	201.000		16.100

fol. 487

João Boro

DATA	DEBITO	CREDITO	SALDO	
			DEVEDOR	CREADOR
1934				
Jan. 30 Transporte fls. 264	106150		106150	
40 Litros de fuba	10000		116150	
28 Leite e Ruq.	12000		128150	
30 Leite fuba	5000		133150	
Parte medica	12000		145150	
3% Diarias a 400		11000	129150	
3% Prestação carpa		229500		100350
Saldo recebido	95350			
Março 6 1/2 de café	4000		4000	
25 L. fuba	6250		10250	
13 30 hs. fuba	7500		17750	
22 Leite	40000		57500	
3 Kg. de carne	2400		60150	
25 L. fuba	6250		66400	
27 25 L. fuba	6250		72650	
31 Leite	7750		80400	
Ruq.	2500		82900	
9/2 Diarias colono carpa café	38000		120900	
Abril 3 30 hs. fuba	7500		128400	
10 25 hs. fuba	6250		134650	
17 20 hs. fuba	5000		139650	
1/2 de café	4000		143650	
30 Leite	7500		151150	
1622 pés café cortados por empréstimo	81100		232250	
Ruq.	2500		234750	
Parte medica	12000		246750	
3% Prestação carpa		229500	17250	
Balanco		17250		
	246750	246750		
Maio 10 Saldo devedor	17250		17250	
20 Litros fuba	5000		22250	
8 20 Litros fuba	5000		27250	
15 20 1/2 de batatinhas a 670	13400		40650	
23 1 rampada	2500		43150	
1 Carrinho feijão	5000		48150	
31 Leite	7750		55900	
Ruq.	2500		59400	
Junho 13 3 Carretos	16000		75400	
23 2 1/2 carne	2400		77800	
30 Leite	7500		85300	
Ruq.	2500		87800	
Parte medica	12000		99800	
4% Prestação carpa		229500		130700
Saldo recebido	130700			

fls. 449

Francisco Moraes

DATA	DEBITO	CREDITO	SALDO	
			DEVEDOR	CREADOR
1934				
Jan. 32 Transporte fls. 319	94800	73000	21800	
2 Kg. de carne	2400		2400	
1 carne lenha café		1000	3400	
1 carne lenha café		1000	4400	
25 1 carne lenha	5000		26800	
24 2 Kg. de carne	2400		29200	
28 Leite	14000		43200	
13 Carros lenha café		26000	17200	
Dig. carne 2 carros lenha		2000	15200	
Parte medica	12000		27200	
Ruq.	2500		30100	
Balanco	133100	133100		
Março 2 Saldo devedor	30100		30100	
7 2 Kg. carne	2400		32500	
13 2 " "	2400		34900	
20 2 " "	2400		37300	
20 Ls. fuba	5000		42300	
27 2 Kg. carne	2400		44700	
31 Leite	15500		60200	
Ruq.	2500		62700	
3594 pés café cortados a 5%		179700		117000
Saldo recebido	117000			
Abril 3 2 Kg. carne	2400		2400	
10 2 Kg. carne	2400		4800	
20 Ls. de fuba	5000		9800	
17 2 Kg. de carne	2400		12200	
24 20 Ls. de fuba	5000		17200	
2 Kg. de carne	2400		19600	
25 1 Chamado Dr. Sebastião	10000		29600	
30 Leite	15000		44600	
1210 pés café cortados a 50%		60500		15900
733 pés café cortados a 80%		58640		44540
Ruq.	2500		70040	
Parte medica	12000		60040	
Saldo recebido	60040			
Maio 10 20 Litros fuba	5000		5000	
2 Kg. de carne	2400		7400	
8 20 Litros fuba	5000		12400	
2 1/2 de carne	2400		14800	
15 20 Litros fuba	5000		19800	
16 2 Kg. de carne	2400		22200	
23 20 Litros fuba	5000		27200	
Saldo recebido	57200		27200	

fls. 450

Augusto Brissioti

DATA	DEBITO	CREDITO	SALDO	
			DEVEDOR	CRETOR
1934				
Fev. 22	Transporte fr 278	61950	10000	51950
30	L. de fubá a 250	4500		62450
28	30 Ls. de fubá	4500		69950
	Parte medica	12000		81950
3/4	Dianias a 4000		15000	66950
30	Prestação de compra		201400	134450
	Saldo recebido	134500		
Maior 7	30 Ls. de fubá	4500		4500
13	2 Ls. de carne	2400		9900
30	Ls. de fubá	4500		14400
	1/2 ad. café	4000		21400
20	30 Ls. de fubá	4500		28900
27	30 Ls. de fubá	4500		36400
Abril 3	30 Ls. de fubá	4500		43900
10	20 Ls. de fubá	5000		48900
	1/2 ad. de café	4000		52900
17	2 Ls. de carne	2400		55300
30	1056 pés café coroado a 80%		24480	29180
	Parte medica	12000		17180
30	Prestação de compra		201400	218580
	Saldo recebido	218580		
Maior 14	2 Canetas rmlho	8000		8000
15	10 Ls. batatinhas a 670	6700		14700
21	1 Caneta Mattias	6000		20700
23	2 Ls. de carne	2400		23100
	Parte medica	12000		35100
40	Prestação compra		201400	166300
	Saldo recebido	166300		
Julho 17	1/2 ad. café	5000		5000
31	Medic. Pharm Moreira	10000		15000
	1600 Dianias a 4000		66000	51000
Agosto 1	1 Caneta	5000		46000
2	2 Ls. toucinho a 2400	6800		39200
8	1/2 ad. café	5000		44200
	Correção saldo			34200
21	Parte medica	12000		22200
	9 Dianias a 400		3600	25800
	24 1/2 Dianias a 4000		98000	123800
	50 Prestação compra		201400	325200
	Saldo recebido	325200		
Set. 4	1/2 @ café	5000		5000
30	8 1/2 Horas a 400		3400	1600
	15 Dianias a 4000		60000	58400
	frs 500	5000	63400	58400

Adolpho Henrique

DATA	DEBITO	CREDITO	SALDO	
			DEVEDOR	CRETOR
1934				
Fev. 22	Dinheiro fornecido	20000		20000
Maior 3	ordem	20000		20000
7	2 Ls. de carne	2400		22400
	10 Ls. fubá	5000		27400
11	1 Chamada Dr. Moreira	10000		117400
	Pharmacia Moreira	20000		137400
14	834 pés de café arrancados a 160		135100	12300
20	10 Ls. fubá	2500		14800
27	5 Ls. de carne	6000		20800
	Ordem n.º 105	20000		40800
	1000 pés café cortados a 4050		50000	9200
	inf. lanc. fubá em 10		2000	11700
	Saldo recebido	11700		
Abril 10	1 Chamada nocturna, Dr. Moreira, em Março	90000		10000
	1 caderneta	1500		11500
	Balanço	10200		11700
	Saldo do mez de Março		11700	
Maior 3	15 Ls. de fubá	3750		3750
17	20 Ls. de fubá	5000		8750
24	15 Ls. de fubá	3750		12500
	Ordem n.º 110 Forneca Poland 5/4	25000		37500
	" 112 " " 17/4	50000		87500
	3 1/2 Ls. de carne	3600		91100
30	2663 pés café coroado a 80%		213040	121940
	696 pés café cortados a 50%		34800	156740
	Parte medica	12000		144740
	Saldo recebido	144740		
Maior 2	15 fubá pura	3750		3750
16	3 Ls. de carne	3600		7350
	Ordem n.º 117 a Forneca Poland	40000		47350
	Medicamento Pharm Moreira	14000		61350
31	" " "	2500		63850
	2 1/2 Dianias a 6000 e 2 horas		139200	75350
	21 Dianias a 1000 Sebastião		21000	96350
	Saldo recebido	96350		
Julho 17	1 1/2 Ls. toucinho	5250		5250
24	1 Rampada	2500		7750
	6 Ls. de carne	7200		14950
30	Luz	2500		17450
	Parte medica	12000		29450
	9 1/4 Dianias a 600		58500	29050
	6 Horas a 600		3600	32650
	15 Dianias a 6000		94500	130150
	frs 446	29450	159600	130150

Domingos Raymundo

DATA	DEBITO	CREDITO	SALDO	
			DEVENDOR	CRETOR
1937				
Fevereiro 25	Transporte de fev. 25	24700	86880	62180
	Trancado a mais esta data	43120		19060
27	3 1/2 de carne	3600		15460
28	15 litros fuba	3750		11710
	Parte medica	12000	290	
	33 1/2 Diarias a 5.500		133750	133460
	13 Diarias a 6.500 Egypcio		84500	207960
	10 1/2 Diarias a 5.500 "		57750	265710
	23 1/2 Diarias a 4.500 Manoel		105750	371460
	Ruz	2570		368960
	Saldo recebido	368960		
Março 7	3 1/2 de carne	3600		3600
	15 lit de fuba	3750		7350
13	2 1/2 de carne	3000		10350
	10 lit fuba	2500		12850
14	20 lit. feijão a 400	8000		20850
17	3 1/2 de carne	3600		24450
20	10 lit. fuba	2500		26950
27	15 lit fuba	3750		30700
31	Rente	7750		38450
	Ruz	2500		40950
	30 Diarias a 6.500 Egypcio		190000	83650
	4 1/2 Diarias a 5.500 Egypcio		24750	108400
	25 1/2 Diarias a 4.500 Manoel		114750	223150
	24 1/2 Diarias a 5.500		136125	359275
	Saldo recebido	359275		
Abril 3	2 1/2 de carne	2400		2400
10	3 1/2 de carne	3600		6000
	1 caneta lenha	2000		8000
	10 lit de fuba 374	2500		10500
	15 litros fuba	3750		14250
17	15 lit. fuba	3750		18000
	1/2 de cafe	4000		22000
	3 1/2 de carne	3600		25600
24	3 1/2 de carne	3600		29200
30	Rente	7500		36700
	Ruz	2500		39200
	206 1/2 algodão colhiados		27400	11800
	25 1/2 Diarias e 3 horas a 6.000		156000	144500
	15 Diarias a 7.000 Egypcio		105000	249500
	13 Diarias a 6.000 Egypcio		78000	327500
	26 1/2 Diarias a 5.000 Manoel		131250	458750
	Parte medica	12000		446750
	a p. 410	51200	494950	446750

Jose Pittolli

DATA	DEBITO	CREDITO	SALDO	
			DEVENDOR	CRETOR
1937				
Fevereiro 25	Transporte. fev. 25	22100		22400
	Parte medica	12000		34400
	1 1/2 Diarias a 5.500		68750	37625
	21 Diarias a 6.000		126000	98475
	Saldo recebido	98475		
Março 7	3 1/2 de carne	3400		3400
	20 lit fuba	5000		8400
13	1/2 de cafe	4000		11400
27	20 lit fuba	5000		16400
31	4 Diarias a 5.500		22000	5600
	20 1/2 Diarias a 6.000		123000	138600
	Pagamento	128600		
Abril 10	2 1/2 de carne	2400		2400
17	10 lit de fuba	2500		4900
	1/2 de cafe	4000		8900
	1 lampada	3500		11400
24	2 1/2 de carne	2400		13800
30	5 1/4 Diarias a 6.000		31500	14700
	19 1/2 Diarias a 6.500		126750	144450
	Parte medica	12000		132450
	Ruz	2500		134950
	Pagamento	129950		
Maio 10	Dinheiro recebido a mais	050		050
	15 litros fuba	3750		3800
10	15 litros fuba	3750		7550
16	2 1/2 de carne	2400		9950
29	20 litros fuba	5000		14950
31	Rente	7750		22700
	Ruz	2500		25200
	1 1/2 Diaria a 6000		9000	16200
	21 diarias a 6000 e 2 1/2 horas		128125	121925
	Saldo recebido	121925		
Junho 13	20 litros fuba	5000		5000
14	Madrinha	3500		8500
22	1 Sello postal	300		8800
23	2 1/2 de carne	2400		11200
27	20 litros fuba	5000		16200
30	Rente	7500		23700
	Ruz	2500		26200
	Parte medica	12000		38200
	5 1/2 horas a 600		3300	30900
	2 Diarias a 6000		12000	22900
	20 Diarias a 6500		130000	107100
	Fev. 443	39200	145300	107100

Antonio Moraes

DATA	DEBITO	CREDITO	SALDO	
			DEVEDOR	CREDOR
1937				
Fev. 25 8388 pés café araucados a 150		1 243 200		1 243 200
24 Pagamento	1 243 200			
Março 19 Amolar 3 chibancas	3000		3000	
1 Chibanca acabada em 27/1	13000		16000	
1 Cabo picante p. Cruz Quiba 27/1	3000		19000	
1 Cabo picante	3000		22000	
1 Chibanca acabada em 3/2	15000		37000	
31 11843 pés café araucados a 150		1 776 450		1 739 450
Saldo recebido	1 439 450			

Constantino Julio

1937				
Abril 30 Transporte fr. 323	11400		11400	
26 1/2 Diarias a 6000		159000		147600
Parte medica	12000			135600
Pagamento	135600			
Maio 3 1/2 café	4000		4000	
10 Futros fuba	2500		6500	
2 Kg de carne	2400		8900	
8 5 Futros fuba	1250		10150	
15 10 Futros fuba	5000		15150	
22 10 Futros fuba	2500		17650	
Def. Carne dia 15		2527		15150
29 10 Futros fuba	2500		17350	
Kuz	5000		22350	
31 28 1/2 Diarias e 2 horas a 6000		136200		113550
Saldo recebido	113550			

Antonio Molina

DATA	DEBITO	CREDITO	SALDO	
			DEVEDOR	CREDOR
1937				
Fev 28 Transporte fr. 337	91600	321145		229575
Superficia carne 2 caros lancha		2000		231575
Parte medica	12000	00000		219575
Kuz	2500			217075
Saldo recebido	317075			
	323145	323145		
Março 7 3 Kg de carne	2400		2400	
20 Kg. fuba	5000		7400	
13 2 Kg de carne	2400		9800	
20 Kg fuba	5000		14800	
21 Recibido a mais no pagamento	3000		17800	
2 Kg. carne	2400		20200	
27 20 Kg. fuba	5000		25200	
2 Kg. carne	2400		27600	
1/2 2 de café	4000		31600	
31 Kuz	7750		39350	
Kuz	2500		41850	
3948 pés café carpidos a 050		197400		155550
Saldo recebido	155500			
Abril 3 2 Kg. carne	2400			
10 2 Kg carne	2400		4800	
10 Carros lenha picada		4000	4800	
Corte um carro lenha		2000		1200
20 Kg de fuba em 3/4	5000		3800	
17 20 Kg. de fuba	5000		8800	
2 Kg. de carne	2400		11200	
24 20 Kg. de fuba	5000		16200	
2 Kg. de carne	2400		18600	
Lancado a menos 10 caros lenha		16000		2600
28 1 Carro muelho	5000		7600	
30 2417 pés café carpidos a 50%		120850		113250
3188 pés café coroados a 80%		255000		368250
Kuz	2500			365750
154 Kg. algodão colhido		20500		386250
Parte medica	12000			374250
Saldo recebido	374250			
Maio 19 20 Futros fuba	5000		5000	
2 Kg. de carne	2400		7400	
8 20 Futros fuba	5000		12400	
2 Kg. de carne	2400		14800	
15 20 Futros fuba	5000		19800	
16 2 Kg. de carne	2400		22200	
21 1 Carro Montão	6000		28200	
	28200			28200

pgs. 419

Marco Pastori

Marco Pastori

DATA	DEBITO	CREDITO	SALDO	
			DEVENDOR	CREDOR
1934				
Dezembro 28	Transporte pr. 244		22000	
	Parte medica		34000	
	34 ^o Diarias a 3 digi a 4000	96000		62000
	33 ^o Diarias a 1500	25250		94250
	ordenado	146000		329250
	luz	2500		339750
	Saldo recebido	339750		
Jan 10	1 Carne de leuda mattas			
	200 ^o folhas a 400	8000		14000
13 15 ^o de fev		3750		14750
14 20 ^o de fev		8000		28450
14 3 ^o / ₂ de fev		10500		36250
24 15 ^o de fev		3750		40000
31	luz	2500		42500
	24 ^o Diarias a 4000 Albino	98000		55500
	26 Diarias a 1500 Aladas	39000		94500
	ordenado	145000		239500
	agumento	339500		
Abril 10	Corte e carne de leuda	4000		4000
	15 ^o de fev	3750		7750
24	1/2 @ de cafe	4000		11750
30	luz	2500		14250
	ordenado		160000	145750
	26 Diarias a 2.000 Aladas	52000		197750
	28 Diarias a 5.500 a 1 hora Albino	154550		352300
	Parte medica	12000		340300
	Saldo recebido	340300		
Mai 16	1 Chamado Dr. Sebastiao	10000		10000
	15 ^o de fev	3750		13750
29	15 ^o de fev	3750		17500
31	luz	2500		20000
	ordenado		145000	125000
	32 ^o Diarias a 5.500 e 2 horas Albino	126225		251225
	Di p. 24 ordenados	15000		266225
	33 Diarias a 2000 Aladas	46000		312225
	Saldo recebido	312225		
Junho 20	15 ^o de fev	3750		3750
	2 ^o de fev	7000		10750
24	1 Chamado Dr. Sebastiao	10000		20750
30	luz	2500		23250
	Parte medica	12000		35250
	24 Diarias a 5.500 Albino		132000	96750
	7 ^o / ₂ horas a 800 Albino		4125	100875
	no. 442	35250	136125	100875

Francisco Pires

Francisco Pires

DATA	DEBITO	CREDITO	SALDO	
			DEVENDOR	CREDOR
1934				
Fev 28	Transporte pr. 240		17600	
	Parte medica		12000	29600
	37 ^o Diarias a 4000			17600
	2 ^o prestação carpa	12000		
	Saldo recebido	360500		242900
		342900		
Março 19	1 carne melho		10000	10000
20	3 ^o de carne		3600	13600
24	1/2 @ de cafe		4000	17600
31	luz		7750	25350
Abril 30	luz		7500	32850
	Parte medica		12000	44850
	3 ^o prestação de carpa	260500		215650
	Saldo recebido	215650		
Mai 12	1/2 @ de cafe		4000	4000
15	15 ^o de batatas a 670		10100	14100
29	1 ^o prestação melho		25000	39100
31	luz		7750	46850
Junho 25	2 ^o de carne		2400	49250
28	3 ^o de carne		3600	52850
30	luz		7500	60350
	Parte medica		12000	72350
	4 ^o prestação carpa	260500		188150
	Saldo recebido	188150		
Julho 25	1/2 @ de cafe		5000	5000
31	luz		7750	12750
Agosto 22	1/2 @ de cafe		5000	17750
	Benef. 1 ^o de arroz		2000	19750
31	luz		4650	24400
	Parte medica		12000	36400
	5 ^o prestação carpa	260500		224100
	Saldo recebido	224100		
Set 25	1/2 @ de cafe		5000	5000
30	luz		4500	9500
Out 1 ^o	3 ^o de carne		3600	13100
23	Beneficio 1 ^o de arroz		2000	15100
	1/2 @ de cafe		5000	20100
25	224 alq. cafe colhidos			224000
31	Parte medica		14000	189900
	4 Diarias a 4000			205900
	Ultima prestação carpa	260500		466400
	Saldo recebido	466400		
		500500	500500	

Di. 532

Victorio Zambuzzi

Victorio Zambuzzi

DATA	DEBITO	CREDITO	SALDO	
			DEVEDOR	CREADOR
Jan. 28	Transporte fr. 309	12000	265050	253050
	2 Diarias a 5000 Aparecida		11000	264050
	3 1/2 Diarias a 6000 "		139000	393050
	Luz	2500		390550
Março 31	Pagamento	393050		2500
	25 1/2 Diarias a 3500		89500	84650
	27 Diarias a 6500		175500	262150
	7 Diarias a 5500		37500	289650
	20 1/2 Diarias a 6000		123000	412750
	Pagamento	412750		
Abril 6	4 Pezes abatidas em Março		8000	8000
30	4 Pezes abatidas		8000	16000
	Luz	2500		13500
	243 lbs algodão colhido		32300	45800
	38 Diarias e 2 horas a 7000		194400	243200
	5 1/4 Diarias a 6000 Aparecida		31500	274700
	21 3/4 Diarias a 6500 Aparecida		141375	416075
	26 Diarias a 4000 José		104000	520075
	Parte medica	12000		508075
	Saldo recebido	508075		
Mai 1º	Dentro recb. a mais no pagamento	1925		1925
16	3 Pezes abatidas		6000	4075
21	4 1/2 Diarias a 24000		9000	13075
23	1 Chamado Sr. Sebastião	10000		3075
31	125 lbs algodão colhido		16625	19700
	Luz	2500		17200
	24 1/2 Diarias a 7000		171500	188700
	1 3/4 Diaria a 6000 Aparecida		10500	199200
	21 Diarias a 6500 e 2 horas "		137800	337000
	23 Diarias a 4000 José		92000	429000
	Saldo recebido	429000		
Junho 30	24 1/2 lbs algodão colhido a 4133		10241	10241
	2 Pezes abatidas		4000	14241
	Luz	2500		11741
	Parte medica	12000		259
	6 1/2 horas serviço a 6000 Aparecida		3900	3641
	3 Diarias a 6000 Aparecida		18000	21641
	21 Diarias a 6000 "		126500	158141
	24 Diarias a 4000 José		96000	254141
	29 1/2 Diarias a 7000		206500	460641
	Saldo recebido	460641		
Julho 31	Luz	2500		2500

ps. 456

José Felix

José Felix

DATA	DEBITO	CREDITO	SALDO	
			DEVEDOR	CREADOR
Jan. 28	Transporte fr. 336	44650	140000	95350
	Luz	2500		92850
	Saldo recebido	92850		
Março 7	3 lbs de carne	3600		3600
	15 lbs de fuba	3750		7350
	1/2 a café	4000		11350
13	3 lbs de carne	3600		14950
	15 lbs fuba	3750		18700
20	3 lbs carne	3600		22300
	1/2 de café	4000		26300
	15 lbs de fuba	3750		30050
27	15 lbs de fuba	3750		33800
	5 lbs carne	6000		39800
31	Luz	250		40050
	Luz	2500		42550
	5 Diarias a 3500		24500	15050
	19 1/2 Diarias a 6000		117000	101950
	Saldo recebido	101950		
Abril 3	3 lbs carne	3600		3600
10	3 lbs carne	3600		7200
	1 Rastello	2000		10200
	15 lbs de fuba em 3/4	3750		13950
	15 lbs de fuba	3750		17700
17	10 lbs de fuba	3500		20200
	1/2 a de café	4000		24200
	2 lbs de carne	2400		26600
24	10 lbs de fuba	3750		30300
	3 1/2 lbs de carne	3600		32400
30	Luz	2500		35200
	5 1/2 Diarias a 6000		31500	3700
	20 1/2 Diarias a 6500		133250	136950
	Parte medica	12000		124950
	Correção de saldo			117550
	Pagamento	117550		
Mai 1º	Dentro recebido a mais	2450		2450
10	10 litros fuba	2500		4950
	3 lbs de carne	3600		8550
8	10 litros fuba	2500		11050
	2 lbs de carne	2400		13450
15	10 litros fuba	5000		18450
16	2 lbs de carne	2400		20850
20	5 lbs de café	2800		23650
22	10 litros fuba	2500		26150
	ps 420	26150		26150

João Toril

DATA	DEBITO	CREDITO	SALDO	
			DEVEDOR	CREADOR
1937 Fevereiro 28	Transporte fr. 343	356 300	350 450	4450
	16 Diárias pensão a No. Pote		48 000	53 450
	Saldo devedor anterior	88 025	355 475	
	Ruz	7 500	33 075	
	Balanço		43 075	
		451 825	451 825	
Março 10	Saldo devedor	48 075	430 75	
7	4 Kg. de carne	4 800	442 75	
12	Dois leites	10 000	54 875	
13	4 Kg. de carne	4 800	62 675	
14	3 H. toucinho a 300	9 000	71 675	
	Dois leites adiantados	300 000	371 675	
20	4 Kg. carne	4 800	376 475	
27	4 Kg. carne	4 800	381 275	
31	Leite	7 750	391 025	
	Ruz	7 500	398 525	
	2 1/2 Diárias a 4.500 João Amilo		110 250	288 275
	2 1/2 Diárias a 10.000		25 500	33 275
	Diiferença saldos devedor	8 000	41 275	
	10 diárias pensão Henrique		30 000	11 275
	Balanço		11 275	
		406 525	406 525	
Abril 3	4 Kg. carne	4 800	4 800	
10	4 Kg. carne	4 800	9 600	
	Saldo devedor em 3	11 275	20 875	
	Coste e carreto 1 cano lenha	4 000	24 875	
	Dois leites	30 000	54 875	
19	Dois leites	300 000	344 875	
	1 Carreto lenha mattas	6 000	350 875	
	3 Kg. de carne	3 600	354 475	
24	4 Kg. de carne	4 800	359 275	
30	Leite	7 500	366 775	
	Ruz	7 500	374 275	
	2 1/2 Diárias a 5.000 João Amilo		133 750	250 525
	2 1/2 Diárias a 10.500		270 375	198 50
	Parte medica	12 000	48 50	
	Pagamento	7 850		
Maio 10	Dois leites adiantados	292 150	292 150	
	4 Kg. de carne	4 800	296 950	
8	3 Kg. de carne	3 600	300 550	
16	3 1/2 Kg. de carne	3 600	304 150	
31	Leite	7 750	311 900	
	Medicamento Pharm. Moreira	5 000	316 900	
	Fl. 425	386 900	316 900	

Francisco Argaide

DATA	DEBITO	CREDITO	SALDO	
			DEVEDOR	CREADOR
1937 Fevereiro 28	Transporte fr. 271	52 500	10 000	42 500
	3/4 Diárias a 4.000		15 000	27 500
	Ruz	5 000		32 500
	2 1/2 Prestação carpa		213 000	180 500
Março 6	20 Kg. fuba	5 000		5 000
13	20 Kg. fuba	5 000		10 000
20	1/2 a de café	4 000		14 000
	20 Kg. fuba	5 000		19 000
27	20 Kg. fuba	5 000		24 000
31	Leite	7 750		31 750
	Ruz	2 500		34 250
Abril 10	20 litros de fuba	5 000		39 250
24	1/2 a de café	4 000		43 250
	2 Kg. de carne	3 400		46 650
30	Leite	15 000		60 650
	Ruz	2 500		63 150
	Parte medica	12 000		75 150
	2 1/2 Prestação carpa		213 000	137 850
	Saldo recebido	137 850		
Maio 12	3 Kg. carne	3 600		36 000
10	1 Carreto milho	4 000		40 000
15	15 Kg. batatas a 660	10 100		50 100
	Ordem no 115 a Fonseca & Roland	50 000		100 100
28	1 Carreto	5 000		105 100
31	Leite	15 500		120 600
	Medicamento Pharm. Moreira	12 000		132 600
	Ruz	3 500		136 100
Junho 6	1 Carreto Mattas	6 000		142 100
8	1 Carreto Mattas	6 000		148 100
12	Concavo 1 rodo	1 500		149 600
14	10 Kg. batata	6 700		156 300
24	3 1/2 Kg. carne	3 600		160 900
30	Leite	7 500		168 400
	Ruz	3 500		171 900
	Parte medica	12 000		183 900
	2 1/2 Prestação carpa		213 000	162 600
	Saldo recebido	64 800		
Julho 10	Adiantamento	50 000		50 000
14	1/2 a de café	5 000		55 000
22	10 Kg. batata debitados a mais		6 700	61 700
31	Leite	7 750		69 450
	Ruz	2 500		71 950
Agosto 31	1 Chamada Dr. Sebastião	10 000		81 950
	Fl. 469	75 250	6 700	88 650

André Cerchiari

André Cerchiari

DATA	DEBITO	CREDITO	SALDO	
			DEVEDOR	CREADOR
1934				
Fevereiro 28	Transporte p. 129		26000	26000
	4 Diarias a 4000	28000		2000
	2ª Prestação carpa	196400		198400
	Saldo recebido		198400	
Março 29	De Angelino Cerchiari p. 2 café em esp.	4000		4000
31	3 Diarias a 4000	8000		12000
Abril 30	3072 ps café coroados a 80%	165760		177760
	Parte medica	12000		165760
	3ª Prestação de carpa	196400		362160
	Saldo recebido		362160	
Maio 1º	Importancia recebida a mais de 3072 ps café coroados a 80%		165760	165760
	1ª devolução	165760		
Junho 30	1 Diaria	4000		4000
	Parte medica	12000	8000	
	4ª Prestação carpa	196400		188400
	Saldo recebido		188400	
Julho 31	Leite		250	250
Agosto 31	Leite		4650	4900
	Parte medica		12000	16900
	5ª Prestação carpa		196400	179500
	Saldo recebido		179500	
Setembro 19	Rimheiro recebido a mais		500	500
33	3 Carretos		10000	10500
30	Leite		4500	15000
Outº 26	461 alq. de café colhidos		461000	246000
31	Leite		4500	441500
	Parte medica		14000	427500
	6 Diarias a 4000		24000	451500
	Ultima prestação carpa		196400	647900
	Saldo recebido		647900	
			681400	681400
Nov. 30	Leite		7350	7350
Dez. 11	1 Chamado medico		10000	17350
31	Leite		16500	33850
	1 Chamado medico		10000	43850
	Parte medica		11000	53850
	3 Diarias a 4000		12000	65850
	1ª Prestação carpa		210800	168950
	Saldo recebido		168950	
1938				
Janº 26	374 Diarias colonos de café a 44		150000	150000
31	Leite		15500	165500
	8 Diarias a 4000		32000	133500
	ps. 581		165500	133500

Antonio Farias

Ant. Farias

DATA	DEBITO	CREDITO	SALDO	
			DEVEDOR	CREADOR
1939				
Fev. 28	Imp. esp. des. 285		45600	45600
	2ª Prestação carpa	283400		304800
	Saldo recebido		304800	
Março 7	4 lbs. de carne		4800	4800
13	3 " " "		3600	8400
20	3 lb. carne		2400	9600
	1/2 de café		4000	13600
24	2 lb. carne		2400	16000
29	Beneficio 1 cc. arroz		2000	18000
	3 lb. carne marcada a novo		3600	21600
31	14 Diarias a 4000			68000
Abril 3	2 lb. carne		2400	70000
10	2 lb. carne		2400	72400
17	2 lb. carne		2400	74800
24	2 lb. carne		2400	77200
30	913 ps café coroados a 80%			73040
	4 Diarias a 4000		16000	89040
	Parte medica		10000	99040
	3ª Prestação de carpa		283400	397240
	Saldo recebido		397240	
Maio 1º	1/2 de café		4000	4000
	2 lbs. de carne		2400	6400
8	2 lbs. de carne		2400	8800
16	2 lbs. de carne		2400	11200
	Benef. 1 cc. arroz		2000	13200
	Concerto 1 debulhador milho		12000	25200
20	1 Chamado Dr. Sebastião		10000	35200
Junho 4	2 Carretos		10000	45200
23	3 lbs. de carne		3600	48800
	1/2 Diarias em Maio			6000
30	2 Diarias a 4000		8000	14800
	Parte medica		12000	26800
	Saldo recebido de 4ª e 5ª Prestação		283400	336600
	Saldo recebido		336600	
Julho 16	Benef. 1 cc. arroz		2000	2000
17	1/2 de café		5000	7000
31	Parte medica		12000	19000
	5ª Prestação carpa			283400
	Saldo recebido		264400	364700
Setembro 4	Beneficio 1 sacco arroz		2000	2000
11	Concerto 1 carpa dura		1000	3000
	1 beco arado batido		2500	5500
19	Rimheiro recebido a mais		600	6100
	Des. 491		6100	6100

José Berg

José Berg

DATA	DEBITO	CREDITO	SALDO	
			DEVEDOR	CREADOR
1934				
Fevereiro 28	Transporte gds 393	38 800	50 000	11 200
	3ª Prestação de carpa		362 900	374 100
	Saldo recebido	369 100	-50 000 Luz	
Março 27	2 Kg. carne		2400	
13	3 " "		2400	
	1/2 de café		4000	
20	3 Kg. carne		2400	
27	3 Kg. carne		2400	
31	Luz		3500	
Abril 8	2 Kg. de carne		2400	
10	2 Kg. de carne		2400	
17	20 Kg. de feijão		5000	
	1 Caneto madeira		5000	
	2 Kg. carne		2400	
24	1/2 de café		4000	
	2 Kg. de carne		2400	
28	Benefício 1 sacos arroz		2000	
30	1088 pês café esoados a 80%			87040
	Luz		2500	
	4 Dianas a 4000			16000
	Parte medica		12000	
	3ª Prestação de carpa			362 900
	Saldo recebido		409740	
Maio 10	2 Kg. de carne		2400	
9	2 Kg. de carne		2400	
15	20 Kg. de batatinhas a 670		20100	
16	2 Kg. de carne		2400	
18	1 Caneto fijas Mattias		5000	
19	2 Canetos melho		10000	
31	Luz		2500	
	1 Chamado Dr. Hossios		10000	
Junho 3	1 Chamado Dr. Hossios		10000	
5	1 Chamado Dr. Sebastião		10000	
8	Medicamentos Ph. Etal.		55000	
12	1 Chamado Dr. Sebastião		10000	
14	1 Caixa		7500	
17	Benef. 1 sacos arroz		2000	
23	2 Kg. de carne		2400	
28	2 Kg. de carne		2400	
30	Luz		2500	
	Parte medica		12000	
	4ª Prestação carpa			362 900
	Saldo recebido		194300	
				194300

Lazaro Baptista

fo. 327

DATA	DEBITO	CREDITO	SALDO	
			DEVEDOR	CREADOR
Março 2	1 Chamado Dr. Sebastião		10000	10000
7	2 Kg. de carne		2400	12400
10	1 Consulta Dr. Waldemar		10000	22400
12	3143 pês café carpidos a 30%			64290
13	2 Kg. de carne		2400	66690
20	2 Kg. de carne		2400	69090
27	5 Kg. de feijão		1250	70340
	2 Kg. de carne		2400	72740
	1 Consulta Dr. Waldemar		10000	82740
	Telephono Fazenda Conde		1400	84140
	1 Caixa de fitinha		7500	91640
31	Luz		2500	94140
	1659 pês café carpidos a 50%			92950
	4 ordenados			200000
	3 pulverizações m. p. algodão		35000	
	Saldo recebido		259990	
Abril 10	2 Kg. de carne		2400	2400
19	Adiantamento		100000	102400
	2 Kg. de carne		2400	104800
24	2 Kg. de carne		2400	107200
	1 porca vendida a Fazenda			120000
30	845 pês café carpidos a 50.00			42250
	613 pês café coroados a 80.00			49040
	2 Kg. de carne		2400	101690
	Parte medica		12000	89690
	Luz		2500	87190
	17 ordenado			200000
	Saldo recebido		287190	
			411290	411290
Maio 1	418 Kg. algodão colhidos			55600
	m pagamento		55600	
Junho 3	351 Kg. de algodão colhidos pela			
	termeira da fazenda		46683	46683
8	63 Kg. de algodão colhido		9379	56062
30	Parte medica		12000	67062
	Entons lanc. supra			12000
	17 pagamento			55062
			67062	67062

Guarino Marçon

DATA	DEBITO	CREDITO	SALDO	
			DEVEDOR	CREADOR
1934				
Março 7	2 1/2 Kg. de carne		2400	2400
	25 Ls. de feijão		6250	8650
13	3 Kg. de carne		2400	11050
	25 Ls. de feijão		6250	17300
18	Benefício 1 pe. arroz		2000	19300
23	Dinheiro		50000	69300
	2 Kg. carne		2400	71700
	25 Ls. de feijão		6250	77950
27	20 Ls. de feijão		6250	84200
	2 Kg. carne		2400	86600
	2 Kg. carne		2400	89000
31	Medicamento Pharm. Moreira		6500	95500
Abril 3	2 Kg. carne		2400	97900
10	2 Kg. carne		2400	100300
	25 Ls. de feijão em 3/4		6250	106550
	30 litros de feijão		7500	114050
14	30 litros de feijão		7500	121550
	1/2 de café		4000	125550
	2 Kg. de carne		2400	127950
24	30 litros de feijão		7500	135450
	2 Kg. de carne		2400	137850
28	1 carne to milho Mattão		6000	143850
30	Parte médica		12000	155850
	3ª Prestação compra café	205100		49250
	Saldo recebido		49250	
Maio 10	Dinheiro recebido a mais		750	750
	20 litros feijão		5000	5750
	2 Kg. de carne		2400	8150
8	2 Kg. de carne		2400	10550
16	2 Kg. de carne		2400	12950
23	Adiantamento	120000		132950
	1 Carreto	4000		136950
31	1 Carreto milho	5000		141950
Junho 23	4 Kg. de carne		4800	146750
	1 Kg. de carne debitado a mais	1200		145550
28	2 Kg. de carne		2400	147950
30	1 Carreto		5000	152950
	Medicamento Ph. Moreira		4500	157450
	Parte médica		12000	169450
	4ª Prestação compra	205100		35650
	Saldo recebido		35650	
Julho 10	Adiantamento	100000		100000
17	1/2 de café	5000		105000
	Fls. 455		105000	105000

Antônio Trester

DATA	DEBITO	CREDITO	SALDO	
			DEVEDOR	CREADOR
1934				
Março 7	2 1/2 Kg. de carne		2400	2400
	20 Ls. feijão		5000	7400
	1 Ld.		100	7500
13	20 Ls. feijão		5000	12500
	1/2 de café		4000	16500
20	3 Kg. carne		3600	20100
	20 Ls. feijão		5000	26100
27	10 Kg. feijão		2500	28600
	3 Kg. carne		3600	32200
31	Leite		6000	38200
	Ordem nº 101		10000	48200
	Luiz		2500	50700
Abril 10	3 Kg. carne		3600	54300
	15 Ls. de feijão em 3/4		3750	58050
	10 litros feijão		2500	60550
17	10 litros feijão		2500	63050
	3 Kg. de carne		3600	66650
24	15 Ls. de feijão		3750	70400
	Ordem nº 113 Fonseca + Roland		30000	100400
	3 Kg. de carne		3600	104000
30	Leite		4500	108500
	Luiz		2500	111000
	Parte médica		12000	123000
	3ª Prestação compra café	183000		58000
	Ordem nº 114 Fonseca + Roland		20000	38000
	Saldo recebido		38000	
Maio 12	1/2 de café		4000	4000
	10 litros feijão		2500	6500
	1/2 Kg. carne		1800	8300
4	1 Ham pada		2500	10800
8	2 Kg. carne		2400	13200
15	20 Kg. batatinhas a 640		13400	26600
	1 Carreto milho		4000	30600
16	2 Kg. de carne		2400	33000
20	3/4 Diamas camaradas no café		9000	42000
31	Leite		15500	57500
	Luiz		2500	60000
Junho 5	1 Carreto madeira		5000	65000
12	10 litros feijão		2500	67500
	2 Carretos		11000	78500
23	4 Kg. de carne		4800	83300
28	2 Kg. de carne		2400	85700
	Ordem nº 121		25000	110700
	Fl. 437		110700	110700

Nestor Gonçalves

DATA	DEBITO	CREDITO	SALDO	
			DEVENDOR	CREDOR
Março 1934				
3	1/2 Kg. de carne		3600	
10	1/2 Kg. feijão		5000	
14	1 Sella postal		300	
184	1841 pés café arrancados a 150	276150		267250
	1 Chamado medico Sr. Aeb.	10000		257250
20	10 Kg. feijão	2500		254750
27	5 Kg. carne	6000		248750
	Ordem n.º 104	20000		228750
31	4618 pés café cortados a 4050	230900		459650
	Saldo recebido	459650		
Abril				
10	1 Carreto arroz F. São Antonio	15000	15000	
	20 Kg. de feijão	5000	20000	
17	1/2 @ de café	4000	24000	
	Ordem n.º 104 Formica e Roland	50000	74000	
24	3 1/2 Kg. de carne	3600	77600	
	Benefício 1/2c. arroz	2000	79600	
	1 Caderneta	1500	81100	
30	4487 pés café cortados a 804	358960	277860	
	967 pés café cortados a 504	48350	326210	
	Parte medica	12000	314210	
	Pagamento	314210		
Maio				
10	10 Kg. feijão	2500	2500	
	3 Kg. carne	3600	6100	
	2 Kg. carne 75	2400	8500	
8	3 Canos madeira	15000	23500	
14	Benef. 1/2c. arroz	2000	25500	
16	3 Kg. de carne	3600	29100	
23	1 Carreto lenha	4000	33100	
	Luiz	2500	35600	
31	4 ordenado	150000	114400	
	31/3 Diarias a 6000 e 2 horas	130200	244600	
	Saldo recebido	244600		
Junho				
8	Benefício 1 saca arroz	2000	2000	
17	2 Kg. toucinho	7000	9000	
23	2 Kg. carne	2400	11400	
30	Luiz	2500	13900	
	Parte medica	12000	25900	
	8 horas serviço a 6000 Joaquim	4800	21100	
24	Diarias a 6000 Joaquim	144000	122900	
	4 ordenado	150000	272900	
	Saldo recebido	272900		
Julho				
10	Benef. 1/2c. arroz	2000	2000	
31	Luiz	2500	4500	
	ps. 487	4500	4500	

Marlim Zanetti

DATA	DEBITO	CREDITO	SALDO	
			DEVENDOR	CREDOR
Março 1934				
4	1/2 Kg. de carne		1800	1800
13	3 Kg. de carne		2400	4200
	20 Kg. feijão em 6/3		5000	9200
13	20 Kg. feijão		5000	14200
22	Dinheiros	100000		114200
	3 Kg. de carne		2400	116400
	1/2 @ de café		4000	120400
	20 Kg. de feijão		5000	125400
27	20 Kg. de feijão		5000	130400
	2 Kg. de carne		2400	132800
31	Luiz	2500		135300
Abril				
10	2 Kg. de carne		2400	137700
17	2 Kg. de carne		2400	140100
30	Luiz	2500		142600
	Parte medica	12000		154600
30	Prestação carpa		152900	1900
	Balanço		1900	
		154800	154800	
Maio				
10	Saldo devendor		1900	1900
	Dinheiros adiantado	100000		101900
	3 Kg. carne		2400	104300
8	1/2 @ de café		4000	108300
	2 Kg. carne		2400	110700
16	2 1/2 Kg. carne		2400	113100
31	Leite		4500	117600
	Luiz		2500	120100
Junho				
10	1 Carreto Mattas		6000	126100
23	2 1/2 Kg. carne		2400	128500
29	2 1/2 Kg. carne		2400	130900
30	Leite		4500	135400
	Luiz		2500	137900
	Parte medica		12000	149900
	4ª Prestação carpa		152900	3000
	Saldo recebido		3000	
Julho				
17	1/2 @ de café		5000	5000
31	Leite		4650	9650
	Luiz		2500	12150
Agosto				
3	1 Sella porco		300	12450
14	1/2 @ de café		5000	17450
31	Leite		4650	22100
	Parte medica		12000	34100
	Luiz		2500	36600
	5ª Prestação carpa		152900	116300
	Saldo recebido		116300	
			481	

Belmiro Franco de Moraes

DATA	De p. 244	DEBITO	CREDITO	SALDO	
				DEVEDOR	CRETOR
Março 10	L. fuba	2500		2500	
14 20	L. feijão a 400	8000		10500	
20 10	L. fuba	2500		13000	
31	Luz	2500		15500	
24 1/2	Diarias a 5.500		134750		119250
	Pagamento	119250			
Abril 10	1 H. carne	1200		1200	
	10 kg. de fuba em 3/4	2500		3700	
	10 litros de fuba	2500		6200	
17	1/2 @ de café	4000		10200	
	1 Carruto lenha em atóis	6000		16200	
24 10	litros de fuba	2500		18700	
28	1 Chamado Dr. Sebastião	10000		28700	
30	Luz	2500		31200	
24 3/4	Diarias a 6.000		148500		117300
	Parte medica	12000			105300
	Pagamento	105300			
Mai 4	1 H. carne	1200		1200	
8	1 Cham. Dr. Maurício	10000		11200	
19 10	litros de fuba	2500		13700	
23 10	litros de fuba	2500		16200	
31	Leite	2325		18525	
	Luz	2500		21025	
22	Diarias a 5000		132000		110975
	Saldo recebido	110975			
Junho 5 10	litros fuba	2500		2500	
20 10	litros fuba	2500		5000	
23	2 kg. de carne	2400		7400	
30	Leite	4500		11900	
	Luz	2500		14400	
	Parte medica	12000		26400	
	1 Hora serviço		600	25800	
23 1/2	Diarias a 6000		141000		115300
	Saldo recebido	115300			
Julho 10	10 litros fuba	2500		2500	
11 10	litros fuba	2500		5000	
25 10	litros fuba	2500		7500	
31	Leite	2400		9900	
	Luz	2500		12400	
26	Diarias a 6000		156000		143600
	Saldo recebido	143600			
Agosto 2	2 kg. toucinho a 34400	6800		6800	
8 10	litros fuba	2500		9300	
	Fls. 464	9300		9300	

Carlano Piolli

DATA	De p. 255	DEBITO	CREDITO	SALDO	
				DEVEDOR	CRETOR
Março 16	Benefício 1 sacco arroz	2000		2000	
20 4	kg. de carne	4800		6800	
21 28	Diarias a 4000		112000		105200
	Saldo recebido	105200			
Abril 6	Benefício 1 sacco arroz	2000		2000	
17	1/2 @ de café	4000		6000	
	1 sacco de arroz beneficiado	2000		8000	
20 2.029	pis café carp. dis a 800		162040		154040
	Saldo transferido de Moraes		105200		259240
7 1/2	Diarias a 4.000		30000		289240
	Parte medica	12000			277240
30	Prestitação carpa café		419200		696440
	Saldo recebido	696440			
Mai 16	Benefício 1 sacco arroz	2000		2000	
Junho 12	1 sacco arroz beneficiado	2000		4000	
23	5 kg. de carne	6000		10000	
30	3 Diarias em H. mais		12000		20000
	Parte medica	12000			20000
40	Prestitação carpa		419200		421200
	Saldo recebido	421200			
Julho 10	Benefício 1 sacco arroz	2000		2000	
25	1/2 @ de café	4000		6000	
	Diff. lance supra	1000		7000	
Agosto 7	Benefício 1 sacco arroz	2000		9000	
28	Concerto 1 fog. balança	10000		19000	
31	Parte medica	12000		31000	
50	Prestitação carpa		419200		388200
	Saldo recebido	388200			
Setembro 10	Benefício 1 sacco arroz	2000		2000	
4	1/2 @ de café	5000		7000	
30 9	Diarias a 4000		36000		29000
Out 2	Benefício 1 sacco arroz	2000		37000	
9	1/2 @ de café	5000		32000	
25	Concerto 1 carp. d. arca	6000		16000	
25 583	alg. de café colhidos		583000		599000
31	Parte medica	14000		584000	
12	Diarias a 4000		48000		632000
	Ultima prestação carpa		419200		1051200
1 3/4	alg. lena arada a 90.000		122000		1173200
	Saldo recebido	1173200			
		1204200	1204200		

Fls. 428

Evarelto Giroto

Evarelto Giroto

DATA	DEBITO	CREDITO	SALDO	
			DEVEDOR	CREADOR
1934				
Março 20	Transporte per. 399		139.000	139.000
	50 kg. feijá		125.000	141.500
27	40 kg. feijá		10.000	151.500
	5 kg. carne		6.000	156.500
	para compra saldo		104.500	
	1/2 @ de café		4.000	161.500
Abril 3	40 kg. de feijá		10.000	171.500
10	50 kg. de feijá		12.500	184.000
17	50 kg. de feijá		12.500	196.500
	Receber 1 saca de arroz		2.000	198.500
	5 kg. de carne		6.000	204.500
24	1/2 @ de café		4.000	208.500
	3 kg. de carne		3.600	212.100
30	3345 reis café coroador a 80%	267.600		55.500
	4 Diárias a 4.000	16.000		71.500
	30 Prestação carpa café	384.900		456.400
	Parte medica	12.000		444.400
	Saldo recebido	444.400		
Mai 10	Recep. 1 saca arroz		2.000	2.000
15	30 kg. batatas a 6%		20.100	22.100
19	1 Niggen feijá abastão		5.000	27.100
Junho 12	120 filtos arroz beneficiado		24.000	29.500
17	3 Carrutos feijá		18.000	47.500
24	3 kg. carne		3.600	51.100
30	Parte medica		12.000	63.100
	4 Prestação carpa	384.900		321.800
	Saldo recebido	321.800		
Julho 14	1/2 @ café		5.000	5.000
Agosto 14	1/2 @ café		5.000	10.000
	20 Consulta Dr. Waldemar		10.000	20.000
31	Parte medica		12.000	32.000
	52 Prestação carpa	384.900		352.900
	Saldo recebido	352.900		
Setembro 4	1/2 @ café		5.000	5.000
30	5 Diárias a 4.000	20.000		15.000
Out: 1	1 Consulta Dr. Waldemar		10.000	5.000
	2 kg. carne		2.400	3.600
25	636 alqs. café colhidos	636.000		639.600
31	Parte medica		14.000	624.600
	6 Diárias a 4.000	24.000		648.600
	Ultima prestação carpa	384.900		1.033.500
	Saldo recebido	1.033.500		
		1.064.900	1.064.900	

per 505

Francisco Bone

DATA	DEBITO	CREDITO	SALDO	
			DEVEDOR	CREADOR
1934				
Março 24	Le. fls. 341		733.150	486.000
	2 kg. carne		2.400	249.500
31	Reite		7.450	257.300
	Pago exp. Madama Anacal		300.000	557.300
	Balanco			557.300
			1.043.300	1.043.300
	Saldo devedor		557.300	
Abri 6	Dinheiro		400.000	
	Parrapos vendidos		3.000	960.300
	4 kg. carne		4.800	965.100
	A pag. a Fazenda contra Dr. Waldemar	300.000		665.100
	Dinheiro adiantado		300.000	965.100
10	20 kg. feijá		5.000	970.100
	1/2 @ de café		4.000	974.100
14	13.400 tijolos a 4035			469.000
	300 telhas a 600		18.000	487.100
17	2 kg. de carne		2.400	489.500
24	20 kg. de feijá		5.000	494.500
	2 kg. de carne		2.400	496.900
30	Reite		7.450	504.400
	Parte medica		12.000	516.400
	Balanco			516.400
			1.303.400	1.303.400
Mai 1	Saldo devedor		516.400	516.400
8	25 filtos de feijá		6.250	522.650
	2 kg. de carne em 1°		2.400	525.050
	2 1/2 kg. de carne em 7		3.000	528.050
	2 " " " " " 16		2.400	530.450
14	13.200 tijolos entegues a 4035			462.000
	300 telhas idem a 600		18.000	504.500
	Dinheiro adiantado		400.000	450.450
22	20 filtos feijá		5.000	455.450
31	1 Chamado Dr. Sebastião		10.000	465.450
	Reite		7.450	472.900
Junho 5	Dinheiro		100.000	572.900
20	25 filtos feijá		6.250	579.150
28	3 kg. de carne		3.600	582.750
	Consulta Dr. Waldemar em 28/5		10.000	592.750
	13.400 tijolos entegues a 4035			469.000
	400 telhas entegues a 600		24.000	1.000.500
30	Reite		7.450	1.007.950
	Parte medica		12.000	1.119.950
Julho 9	13.000 tijolos entegues a 4035			400.000
	Saldo recebido		280.450	280.450

Antonio Barbosa

DATA 1937	DEBITO	CREDITO	SALDO	
			DEVEDOR	CRETOR
Março 24 De fls 348	14350	4000	13350	
31 Leite	2400		15750	
31 Luz	4650		20400	
31 Luz	2500		22900	
26 Diarias a 1.500 Florentino		39000		16100
27 ordenado		130000		146100
multido a meus pag. serv.	650			145450
Pagamentos	145450			
April 10 3 H carne	3600		3600	
1 Carrato Lonha	2000		5600	
15 hs de fuba em 3/4	3750		9350	
15 hs de fuba	3750		13100	
17 15 hs de fuba	3750		16850	
1/2 d de café	4000		20850	
1 Chamado Dr. Sebastião	10000		30850	
24 10 hs de fuba	3500		33350	
30 Leite	4500		37850	
Luz	2500		40350	
213 hs algodão colhido		28300		12050
A ordenado		140000		132950
26 Diarias a 2.000 Florentino		52000		179950
Parte medica	12000			167950
Saldo recebido	167950			
Maio 1º Dinheiro recebido a mais	3050		2050	
1/2 d de café	4000		6050	
10 litros fuba	2500		8550	
1 machado amolado	1000		9550	
8 15 litros fuba	3750		13300	
15 15 litros fuba	3750		17050	
16 2 lbs de carne	2400		19450	
20 5 lbs batata a 5/2	3350		22800	
21 9 Diarias a 24000		18000		4800
22 15 litros fuba	3750		8550	
29 15 litros fuba	3750		12300	
31 Leite	4650		16950	
291 hs algodão colhido		38603		21653
Luz	2500			19153
A ordenado		130000		149153
23 Diarias a 2000 Florentino		46000		195153
Saldo recebido	195153			
Junho 5 15 litros fuba	3750		3750	
Creditado a meus		10000		6250
13 15 litros de fuba	3750		2500	
ps 428	7500	10000		2500

Americo Mathews

DATA 1937	DEBITO	CREDITO	SALDO	
			DEVEDOR	CRETOR
Março 24 De fls 323	30000		30000	
31 Luz	2500		32500	
Pharmacia Morena	10000		42500	
Extorso Leucocemento supra	0	10000		32500
April 2 Desheios	20000		52500	
10 20 hs de fuba	5000		57500	
17 20 hs de fuba	5000		62500	
2 Hs de carne	2400		64900	
24 20 hs de fuba	5000		69900	
30 Luz	2500		72400	
Parte medica	12000		84400	
3º Prestação carpa		211000		126600
Saldo recebido	126600			
Maio 1º 20 litros fuba	5000		5000	
2 Hs carne	2400		7400	
8 2 Carratos	6000		13400	
15 20 Hs fuba	5000		18400	
23 2 Carratos de milho	10000		28400	
fls 424	28400		28400	

Antonio Tari

DATA 1937	DEBITO	CREDITO	SALDO	
			DEVEDOR	CRETOR
Março 24 De fls 265	20000		20000	
Leite	3000		23000	
31 Luz	2500		25500	
Pharmacia Morena	10000		35500	
April 10 1/2 d de café	4000		39500	
30 Leite	7500		47000	
2006 pis café carpido por empreitais	100300		147300	
Medicamentos Pharm. Morena	5000		152300	
Luz	2500		154800	
Parte medica	12000		166800	
3º Prestação carpa		191100		24300
Saldo recebido	24300			
Maio 1º Dinheiro adiantado	50000		50000	
2 Hs carne	2400		52400	
8 1 Niagem feijão Mattan	5000		57400	
15 20 lbs batata has a 46/70	13400		70800	
21 2 Carratos	8000		78800	
fls 424	78800		78800	

Vivva Magnait

DATA	DEBITO	CREDITO	SALDO	
			DEVEDOR	CRETOR
1937				
Maio 27	De fev. 280		22100	
	Ordem. n.º 107		62100	
31	Ruz		64600	
Maio 3	2 H. carne		67000	
10	2 H. carne		69400	
	10 Hs. feubá		71900	
15	15 Hs. feubá		75650	
17	1/2 d. de café		79650	
	2 Hs. de carne		82050	
24	2 Hs. de carne		84450	
30	Ruz		86950	
	3ª Prestação carpa	113900		36950
	Parte medica			14950
	Saldo recebido			14950
Maio 10	Divulho adiantado		40000	
	1 H. carne		41300	
8	2 Hs. carne		43600	
14	1 Carreto milho		47600	
	Fco. 416		47600	

Jose Barbosa

DATA	DEBITO	CREDITO	SALDO	
			DEVEDOR	CRETOR
1937				
Maio 10	Transporte de fr. 334		2000	
	2 H. carne		4400	
	1 Carreto		6400	
	5 Hs. de feubá em 3/4		7650	
	10 Hs. de feubá		10150	
17	1 H. de carne		11350	
24	5 Hs. de feubá		12600	
	1/2 d. de café		16600	
30	Leite		21100	
	Leite lançado a mais Mang	2250		18850
	Ruz		21350	
	151 Hs algodão colhido	20100		18350
	A ordenado	185000		183750
	Parte medica			171750
	Saldo recebido			171750
Maio 10	5 Hs. feubá		1250	
	2 Hs. carne		3650	
	Fco. 417		3650	

Antonio Andricelli

DATA	DEBITO	CREDITO	SALDO	
			DEVEDOR	CRETOR
1937				
Maio 10	Transporte fr. 332		2400	
	2 H. carne		4800	
	10 Hs. de feubá em 3/4		7300	
	15 Hs. de feubá		10550	
	2 1/2 Hs. de feubá		11050	
17	15 Hs. de feubá		14300	
	1/2 d. de café		18300	
24	15 Hs. de feubá		22050	
	2 Hs. de carne		24450	
30	2410 pés café coroados a 80%	192800		168350
	Ruz			165850
	Parte medica			153850
	Imp. lanc. a menos 15 Hs. feubá 174			153350
	Saldo recebido			153350
Maio 10	15 Hs. feubá		3750	
	2 Hs. carne		6150	
8	15 Hs. feubá		9900	
	2 Hs. carne		12300	
	Fco. 416		12300	

Zorzo Angelo

DATA	DEBITO	CREDITO	SALDO	
			DEVEDOR	CRETOR
1937				
Maio 6	Transporte de fr. 291		6000	
	1 Chamado Dr. Sebastião	64000		58000
10	Beneficio 1 sacco arroz		10000	48000
24	1/2 d. de café		2000	46000
30	1570 pés café coroados a 80%		4000	42000
	Medicamentos Ham. Goreia			125600
	3 Diarias a 4000			167600
	3ª Prestação carpa	12000		165600
	Parte medica			197600
	Saldo recebido	335600		513200
Maio 15	Medicamentos lanc. a mais			501200
20	30 Hs. batatas a 670	2000		2000
Junho 4	Beneficio 1 sacco arroz		20100	18100
5	1 Chamado Dr. Sebastião		2000	20100
23	2 Hs. carne		10000	30100
28	3 Hs. carne		6000	36100
	Beneficio 1 sacco arroz		3600	39700
	Fco. 439		2000	41700
			43700	41700

Joaquim Ferreira Neves

DATA	DEBITO	CREDITO	SALDO	
			DEVEDOR	CRETOR
1937 Abril 10	1 Carruto lenha		2000	
	10 lbs de fuba em 3/4		2500	
30	luz		2500	
	179 ad. digi, 1/2 lbs algodão colhidos			33800
	Ordemado			100000
	Parte medica		12000	
	Saldo recebido		104800	
Maios 10	10 Fritos fuba		3500	
21	4/2 Dianias a 34000			13500
31	246 1/2 lbs de algodão colhidos			33484
	luz		2500	
	Ordemado			95000
	Saldo recebido		136284	
Junho 17	2 lbs toucinho		7000	
30	143 lbs algodão colhidos a 1103			14019
	luz		2500	
	Parte medica		12000	
	Ordemado lançado a meno Maio			5000
	Fls. 443		21500	24019

Antonio Guadagnini

DATA	DEBITO	CREDITO	SALDO	
			DEVEDOR	CRETOR
1937 Abril 17	De fis. 349		8200	
	10 lbs de fuba		2500	
24	5 Liras de fuba		1250	
	1/2 ad de café		4000	
30	Leite		4500	
	luz		2500	
	170 lbs algodão colhidos			22600
	26 Dianias a 6500			182000
	Parte medica		12000	
	Saldo recebido		169650	
Maios 10	Dinheiro recebido a mais no pagº		350	
	5 Fritos fuba		1250	
	1 lb. carne		1200	
	4 1/2 lb. sola a 7000		31500	
8	5 Fritos fuba		1250	
15	10 Fritos fuba		2500	
23	10 Fritos fuba		2500	
	- fls 421 -		40550	40550

José Marçon e João Gomes

DATA	DEBITO	CREDITO	SALDO	
			DEVEDOR	CRETOR
1937 Abril 17	Transp. fls. 304		111100	
	3ª Prestação carne			370100
	Parte medica		12000	
	Saldo recebido		144000	
Maios 10	Dinheiro adiantado		60000	
	10 Fritos fuba		2500	
	2 lbs. carne		3600	
16	4 lbs de carne		4800	
22	2 Carrutos		10000	
31	1 Carruto		4000	
Junho 5	2 Carrutos		12000	
24	2 lbs. carne		2400	
28	5 lbs. carne		6000	
30	Parte medica		12000	
	4ª Prestação de carne			270100
	Saldo recebido		153800	
Julho 10	Adiantamento		50000	
25	1/2 ad café		5000	
	Fls. 1171		55000	55000

Ernesto Melosi

DATA	DEBITO	CREDITO	SALDO	
			DEVEDOR	CRETOR
1937 Abril 3	Fls. 250			
	1/2 ad café		4000	
	302405 pés café coroados a 80%			192400
	luz		2500	
	Parte medica		12000	
	Saldo recebido		173900	
Maios 17	1 Chamado Dr. Heenias		10000	
	15 Fritos fuba em 1º		3750	
	15 Fritos fuba em 2º		3750	
	698 pés café coroados, digi, coroados a 80%			55840
	15 lbs. batatinhas a 7670		10100	
	15 Fritos fuba		3750	
	50 pés café coroados a 80%			4160
20	15 Fritos fuba		3750	
29	15 Fritos fuba		3750	
31	Leite		1050	
	Leite lançado a meno		1050	
	fls 425		40950	60000

Elias Teixeira

DATA 1934	DEBITO	CREDITO	SALDO	
			DEVEDOR	CREADOR
Abil 14 De fs. 333	29500	10000	19500	
1/2 parte na venda de algodão feita a J. Cassab & Cia.		404300		384800
24 1/2 a de café	4000			380800
1/2 parte na venda de algodão feita a J. Cassab & Cia. em 19/4		114800		495600
Parte medica	10000			483600
3a Prestação caixa café		323900		807500
29 1/2 parte na venda de algodão feita a Levy & Levy		587400		1394900
m. pagamentos	243100			1151800
Balanço	1121800			
	1440400	1440400		
Mais 1o Saído a p. favor		1121800		1121800
29 1920 Pis café orçados a 80%		153920		1275720
m. pagamento	1121800			157920
Benefício 1 parcel de ariz	2000			157920
31 1/2 Diaria a 4000		6000		157920
Fls. 429	1123800	1282720		157920

Luis de Sousa

DATA 1934	DEBITO	CREDITO	SALDO	
			DEVEDOR	CREADOR
Abil 22 De fs. 356	145300	50000	95300	
Dozeiros	40000			135300
1 Caixa p. 27 dias	4500			140800
30 Medicamentos Pharm. Honoria	14000			156800
Ang	2500			159300
Ordenado Benedicto		50000		109300
Parte medica	12000			121300
3a Prestação caixa		319900		198600
Saldo recebido	198600			
Mais 1o 5 1/2 carne	6000			6000
6 1 carne feijão	3000			9000
8 1/2 a café	4000			13000
15 10 Hs. batatinhas a 670	6700			19700
18 15 Diarias camaradas q. café a 60	90000			109700
20 2 Carretos	8000			117700
22 1 Carreto milho	5000			122700
29 3 Carretos	12000			134700
Ang	2500			137200
Fls. 426	137200			137200

Cesario Franco de Moraes

DATA 1934	DEBITO	CREDITO	SALDO	
			DEVEDOR	CREADOR
Abil 30 De fs. 347	19200		19200	
Leite	3750			22950
Ang	2500			25450
23/4 e 1 hora Diarias a 6.000		134100		108650
Parte medica	12000			96650
pagamentos	46650			
Mais 1o Dozeiros recebidos a mais	3350			3350
10 litros feijão	2500			5850
8 10 litros feijão	2500			8350
18 1 Carreto lenha do Mattão	5000			13350
22 10 litros feijão	2500			15850
29 10 litros feijão	2500			18350
31 Leite	3875			22225
Ang	2500			24725
17/4 Diarias a 6000 e 2 horas		107700		82945
Saldo recebido	82945			
Junho 5 10 litros de feijão	2500			2500
12 10 litros de feijão	2500			5000
Fls. 428	5000			5000

Antonio Pires

DATA 1934	DEBITO	CREDITO	SALDO	
			DEVEDOR	CREADOR
Abil 22 De fs. 369	19000		19000	
1 Chamado Dr. Sebastião	10000			29000
1 Chamado Dr. José	10000			39000
30 Leite	7500			46500
Ang	2500			49000
5 Diarias a 4000		20000		29000
20 Diarias a 6000		120000		91000
25 3/2 Diarias a 6000 e 2 horas Ang		155700		246700
Parte medica	12000			234700
Saldo recebido	234700			
Mais 1o 1 K. carne	1200			1200
8 5 litros feijão	1250			2450
1 K. carne	1200			3650
Medicamentos Pharm. Central 14/4	13800			17450
15 8 Hs. batatinhas a 670	5360			22810
16 1 1/2 carne	1300			24110
22 10 litros feijão	2500			26610
Fls. 419	26610			26610

Rogério Bacoccina

DATA 1937	DEBITO	CREDITO	SALDO	
			DEVENDOR	CRETOR
Abri 30	Transporte fr. 130	29680	11680	
	30 ^{as} Pastação campo capi	173600	185280	
	Parte medica	12000	173280	
	Saldo recebido	173280		
Maio 8	Concerto 1 troly	10000	10000	
	1 Cham Sr Sebastião transp. a Hugo		10000	
23	1 Carroto Heattas	6000	6000	
	Concerto 1 carroca	50000	56000	
	4 lbs de carne	4800	60800	
Junho 28	1 Carroto	6000	66800	
30	Parte medica	12000	78800	
	4 ^{as} Pastação campo	173600	94800	
	Saldo recebido	94800		
Julho 10	Benef. 1 sacco arroz	2000	2000	
Agosto 31	Parte medica	12000	14000	
	5 ^{as} Pastação campo	173600	159600	
	Saldo recebido	159600		
Set 25	Benef. 1 sac. arroz	2000	2000	

Res. 512

Julio Luiz

DATA	DEBITO	CREDITO	SALDO	
			DEVENDOR	CRETOR
Abri 30	Transporte fr. 270	421710	291160	
	Luiz	2500	291660	
	290 1/2 ^{as} algodão colhidos	38600	330260	
	Parte medica	12000	318260	
	Saldo recebido	318260		
Maio 1 ^o	Dinheiro recebido a mais	1740	1740	
20	Butiros febrá	5000	6740	
	2 lbs carne	2400	9140	
	1 machado batido	5000	14140	
8	2 lbs carne	2400	16540	
14	648 Pes cafe coroados a 80%	51840	35300	
15	30 lbs batatinha a 670	20100	15200	
40	Butiro febrá	10000	5200	
	Ordem n ^o 116 a Foneca Holand	50000	44800	
21	10 Diarias a 2000	20000	14800	
22	30 Butiro febrá	7500	22300	
29	20 Butiro febrá	5000	27300	
	Res. 423	109140	27300	

Napoleão Jires

DATA 1937	DEBITO	CREDITO	SALDO	
			DEVENDOR	CRETOR
Abri 30	De pes. 283	31500	11680	
	20 ^{as} Diarias a 6.500	134875	146475	
	Parte medica	12000	135475	
	Saldo recebido	135475		
Maio 1 ^o	1/2 a capi	4000	4000	
	Luiz	2500	6500	
31	1 Diaria a 6000	6000	6000	
	20 ^{as} 1/2 e 1/2 hora a 6.500	134875	134375	
	hauçado a menos	325	134700	
	Saldo recebido	134700		
Junho 14	2 lbs toucinho	7000	7000	
30	Luiz	2500	9500	
	Parte medica	12000	21500	
	6 Arvas a 600	3600	17900	
	2 Diarias a 6000	12000	5900	
	22 Diarias a 6500	143000	137100	
	Saldo recebido	137100		
Julho 10	Recebido a mais	2900	2900	
	Res. 450			

Victorio Sterlim

DATA 1937	DEBITO	CREDITO	SALDO	
			DEVENDOR	CRETOR
Abri 30	De pes. 329	408950	400450	
	Parte medica	12000	388450	
	Saldo recebido	388450		
Maio 10	Dinheiro recb. a mais	11550	11550	
	2 lbs carne	2400	13950	
14	1844 Pes de capi coroados a 80%	147520	133570	
16	381 Pes de cafe coroados a 80%	30480	164050	
21	8 Carros milho quebrado a 124000	992000	260050	
22	2 Carros milho quebrado a 124000	248000	284050	
29	6 Carros de milho quebrado a 124000	744000	358050	
31	Luiz	2500	353550	
	4 ^{as} Carros de milho quebrado a 124000	114000	467550	
	Saldo recebido	467550		
Junho 5	15 Butiro febrá	3750	3750	
12	6 Carros milho quebr. a 18000	108000	104250	
13	2 Carros milho quebr. a 18000	36000	140250	
16	1 Carro milho quebr. a 18000	18000	158250	
	Res. 431	3750	162000	

Domingos Raymundo

DATA	DEBITO	CREDITO	SALDO	
			DEVEDOR	CREADOR
1937 Abril 30				
	De fcs. 378	497950	446750	
	Pagamento			
	446750			
Maior 1º	Dinheiro recb. a mais		3250	
	30 furos fuba		8250	
9	1/2 d. capi		12250	
	15 furos fuba		19500	
	di. p. p. 15 f. fuba	3500	16000	
	3 lbs. carne		19600	
	3 carretos lenha		27600	
15	15 furos fuba		31350	
16	3 lbs. de carne		33750	
21	9 Diarias a 2000	18000	154500	
23	15 furos fuba		19500	
29	15 furos fuba		23250	
31	Recibido		31000	
	306 lbs. algodão colhido	40698		9698
	Funz			7198
	24 1/2 Diarias a 6000	144000		154198
	fcs. 426	55000	209198	154198

Marcilio Aniceto Damião

DATA	DEBITO	CREDITO	SALDO	
			DEVEDOR	CREADOR
1937 Abril 30				
	De fcs. 371	330500	293600	
	Saldo recebido			
	293600			
Maior 1º	20 furos fuba		5000	
	1/2 lb. carne		6800	
	1 Banco		14800	
8	20 furos fuba		19800	
15	10 furos fuba		22300	
21	4 1/2 Diarias a 14000	4500	17800	
9	9 Diarias a 24000	27000		9200
23	20 furos fuba		4200	
29	15 furos fuba		450	
31	485 lbs. algodão colhido	64665		65115
	Funz			62615
	22 1/2 Diarias a 6000	135000		197615
	23 Diarias a 4000 Maldomiro	92000		289615
	Saldo recebido			
	289615			

fcs. 427

Manoel Gomes da Silva

DATA	DEBITO	CREDITO	SALDO	
			DEVEDOR	CREADOR
1937 Abril 30				
	De fcs. 301		212650	
	3ª Prestação de compra			
	Saldo recebido	223400		10750
	10750			
Maior 1º	Dinheiro recb. a mais, de p. Adiantamento		80000	
	10 furos fuba		92500	
	3 lbs. carne		86100	
8	10 furos fuba		87350	
	Rançado a menos em 10 lbs fuba		88600	
15	10 furos fuba		91100	
16	2 lbs. de carne		93500	
22	15 furos fuba		97350	
29	5 furos fuba		98500	
Junho 5	10 furos fuba		101000	
	1 Carreto		106000	
12	1 Carreto Mattias		112000	
23	3 lbs. de carne		114400	
30	Parte medica		126400	
	4ª Prestação compra			
	Saldo recebido	223400		97000
	fcs. 418	97000		

Manoel Franco Moraes

DATA	DEBITO	CREDITO	SALDO	
			DEVEDOR	CREADOR
1937 Maio 1º				
	Transporte de fcs. 346			
	Dinheiro recebido a mais no pagamento		2550	
	10 furos fuba		5050	
	1 lb. carne		6250	
8	1/2 d. capi		10250	
15	10 furos fuba		12750	
21	3 1/2 Diarias de Olga a 3000	10500		2250
23	10 furos fuba		4750	
29	Headema		14750	
31	345 lbs. algodão colhido	46000		21250
	Funz			28750
	22 1/2 Diarias a 7000	157500		186250
	Saldo recebido			
	186250			
Junho 5	10 furos fuba		2500	
12	10 furos fuba		5000	
20	10 furos fuba		7500	
	2 lbs. trancahu		14500	
	fcs. 435		14500	

Antonio Tessallo

DATA	DEBITO	CREDITO	SALDO	
			DEVENDOR	CRETOR
Mai 19	1 Kg. carne		1300	
23	10 Kg. batata		6700	
29	1 Caneto lenha		4000	
31	Luiz		2500	
	20 Diarias servico	133320		118920
	Saldo recebido		118920	
Junho 19	1 Caderneta		1500	
23	1 Kg. de carne		1200	
30	Luiz		2500	
	Parte medica		12000	
	Ordenado	200000		182800
	Saldo recebido		182800	
Julho 31	Luiz		2500	
	Ordenado	200000		197500
	Saldo recebido		197500	
Agosto 3	4 kg. toucinho a 3400		13600	
14	2 kg. toucinho a 3400		6800	
18	8 kg. batata a 500		4000	
	Fol. 1468		24400	
			24400	

Eziquiel Branco

DATA	DEBITO	CREDITO	SALDO	
			DEVENDOR	CRETOR
Mai 19	2 Kg. carne		2400	
16	2 Kg. carne		2400	
31	15 Diarias a 6668	100000		95200
	10 Diarias a 8000	80000		175200
	11 Diarias a 6000 Oscar	66000		241200
	Saldo recebido		241200	
		246000	246000	

Transfendo para o gen
nº 1 da Fazenda Francisco,
fil.

Antonio Toll

DATA	DEBITO	CREDITO	SALDO	
			DEVENDOR	CRETOR
Mai 19	2 Kg. de carne		2400	
15	5 Kg. feijão		1250	
16	2 Kg. de carne		2400	
21	1 chamado Dr. Bastian		10000	
23	1 Caneto lenha		4000	
31	133 Kg. algodão colado			17689
	Medicamento Pharm. Horreira		5000	7361
	Luiz		2500	9861
	20 Diarias a 6000	120000		110139
	18 Diarias a 6000 e 2 horas	109200		219339
	19 Diarias a 3000	57000		276339
	Saldo recebido		276339	
Junho 19	1 Caderneta		1500	
3	10 Kg. feijão		3500	
13	10 Kg. feijão		2500	
20	5 Kg. feijão		1250	
	2 Kg. toucinho		7000	
22	Quinhens		100000	
			114750	
			114750	

Jose Alves

DATA	DEBITO	CREDITO	SALDO	
			DEVENDOR	CRETOR
Mai 19	1 Kg. carne		1200	
6	1 Caneto lenha		4000	
	Ordem nº 118 a Fomeca Roland	90000		95200
22	20 Kg. feijão		5000	
31	Frete		7000	
	Beneficio 1 paco arroz		2000	
	diff. lanc. lente			3250
	Medicamento Pharm. Horreira		3600	110550
	Luiz		2500	113050
	17 1/2 Diarias a 6000	105000		9050
	Balanço			8050
		115300	115300	
Junho 19	Saldo devedor		8050	
	1 Caderneta		1500	
	20 Kg. feijão		5000	
19	Quinhens		20000	
	2 Kg. carne de porco		7000	
			41550	
			41550	

Angelo Baptista

DATA	Fls. 310	DEBITO	CREDITO	SALDO	
				DEVEDOR	CRETOR
Mai 12	Beneficio 1 sacco arroz	2000		2000	
15	20 lbs. batatas a 6%	13400		15400	
Junho 4	Benef. 1 sacco arroz	2000		17400	
23	4 lbs. de carne	4800		22200	
28	3 lbs. de carne	3600		25800	
	1/2 Diarias em Maio		6000	19800	
30	1 Diarias		4000	15800	
	Parte medica	12000		27800	
	4 ^o Prestação campo		334700		306900
	Saldo recebido	306900			
Julho 17	1/2 @ café	5000		5000	
Agosto 14	1/2 @ café	5000		10000	
31	1 Cavalete e 1 cavadeira	10000		20000	
	Parte medica	12000		32000	
	5 ^o Prestação campo		334700		302700
	Saldo recebido	302700			
Setembro 12	1/2 @ café	5000		5000	
25	1. Franca	10000		15000	
	Fls. 493	15000		15000	

Antonio Franco de Moraes

DATA		DEBITO	CREDITO	SALDO	
				DEVEDOR	CRETOR
Mai 8	Transporte fls. 318	1200		1200	
	1/2 @ café	4000		5200	
	1 lb. carne	1200		6400	
31	1 carrinho lenha	6000		12400	
	Fluz	2500		14900	
	18 1/2 Diarias a 7000		129500		114600
	4 Diarias a 7000 Faz. Francisco		28000		142600
	Saldo recebido	142600			
Junho 17	5 lbs. toucinho	7000		7000	
23	2 lbs. carne	2400		9400	
30	Fluz	2500		11900	
	Parte medica	12000		23900	
	23 1/2 Diarias a 7000		144500		120600
	Saldo recebido	120600			
Julho 4	5 lbs. feijão	1250		1250	
31	Fluz	2500		3750	
	26 1/2 Diarias a 7000		185500		181750
	Saldo recebido	181750			

Fls. 460

Jose Treviallo

DATA		DEBITO	CREDITO	SALDO	
				DEVEDOR	CRETOR
Mai 15	Transporte de fls. 362	13900		13900	
	15 litros feijão	3750		17650	
21	9 Diarias a 24000		18000		350
23	15 litros feijão	3750		3400	
29	15 litros feijão	3750		7150	
31	Fluz	4650		11800	
	36 1/2 lbs. algodão colhido		48877		37077
	Fluz	2500		34577	
23	Diarias a 7000		161000		195577
	Saldo recebido	195577			
Junho 5	15 litros feijão	3750		3750	
12	15 litros feijão	3750		7500	
20	15 litros feijão	3750		11250	
27	15 litros feijão	3750		15000	
28	2 lbs. de carne	2400		17400	
30	Fluz	4500		21900	
	213 1/2 lbs. algodão colhido a 4133		32252		10352
	Fluz	2500		4852	
	Fls. 441	24400	32252		4852

Francisco Estevam

DATA		DEBITO	CREDITO	SALDO	
				DEVEDOR	CRETOR
Mai 16	Transporte fls. 353	8800		8800	
	2 lbs. de carne	2400		11200	
31	74 lbs. de algodão colhido		9842		1358
	Fluz	2500		3858	
	Arrendados		130000		126142
	Saldo recebido	126142			
Junho 6	1 Carrinho	5000		5000	
12	10 lbs. batatinha a 6%	6400		11400	
23	2 lbs. de carne	2400		14100	
28	3 lbs. de carne	3600		17700	
30	Fluz	2500		20200	
	Parte medica	12000		32200	
	1 ^o ordenado		140000		107800
	creditado a meu nome Maio (ordenado)	117800	10000		117800
Julho 10	Receitas a mais	2200		2200	
17	1/2 @ café	5000		7200	
31	Fluz	2500		9700	
	Fls. 456	9700		9700	

Antonio Andrioli

DATA	DEBITO	CREDITO	SALDO	
			DEVENDOR	CRETOR
Mai 14	Transporte de pes. 403	12300	12300	
698	Pis capi coroados a 804		55840	43540
15 10	M. batatinhas a 670	6700		36840
	15 furos pubá	3750		33090
16 50	pis capi coroados a 804		4160	37250
22 10	furos pubá	2500		34750
29 15	furos pubá	3750		31000
31	huiz	3500		28500
	325 Pis capi arrancados a 150		48750	77250
	Saldo recebido	47250		
Junho 5	15 furos pubá	3750		3750
8	490 Pis capi arr. a 150		73800	40050
12	15 furos pubá	3750		66300
15	190 Pis capi arrancados a 150		28500	94800
20	15 furos pubá	3750		91050
27	15 furos pubá	3750		87300
28	4 kg. de carne	4800		82500
	494 Pis capi arrancados a 150		74100	156600
	Res. 440	19800	176400	156600

Virva Magnais

DATA	DEBITO	CREDITO	SALDO	
			DEVENDOR	CRETOR
Mai 15	Transporte Pes. 402	47600	47600	
	10 M. batatinhas a 670	6700	58300	
31	Huiz	4300	58600	
	huiz	2500	61100	
Junho 28	2 kg. de carne	2400	63500	
30	Huiz	4500	41000	
	huiz	2500	43500	
	Parte medica	12000	85500	
	42 Prestacao carpa		113900	28400
	Saldo recebido	28400		
Julho 10	Adiantamento	40000	40000	
18	1/2 de cafe	5000	45000	
31	Huiz	4750	52750	
	huiz	2500	55250	
Agosto 14	20 kg. feijao a 350	7000	62250	
31	Huiz	4650	66900	
	Parte medica	12000	78900	
	Res. 475	78900	78900	

Jose Barbosa

DATA	DEBITO	CREDITO	SALDO	
			DEVENDOR	CRETOR
Mai 15	Transporte de pes. 402	3650	3650	
	5 furos de pubá	1250		4900
31	Huiz	4650		9550
	201 M. algodao colhido		26733	17183
	huiz	2500		14683
	Ordemados		170000	184683
	Saldo recebido	184683		
Junho 3	5 furos pubá	1250		1250
12	10 furos pubá	2500		3750
	Ordemado creditado a meus		15000	6250
19	1 Chocado Dr. Sebastiao	10000		3750
	2 kg. toucinho	7000		10750
23	1 kg. carne	1200		11950
30	Huiz	4500		16450
	61 M. algodao colhido a 4/133		8113	8337
	huiz	2500		10837
	Cooperativa medica	12000		22837
	Ordemado		185000	162163
	Res. 445	40950	208113	162163

Antonio Pinto

DATA	DEBITO	CREDITO	SALDO	
			DEVENDOR	CRETOR
Mai 15	Transporte pes. 367	13650	13650	
20	5 M. batata a 670	3350		17000
22	15 furos pubá	3750		20750
29	10 furos pubá	2500		23250
	huiz	2500		25750
31	25 Diamas a 6000		150000	124250
	Saldo recebido	124250		
Junho 5	15 furos pubá	3750		3750
22	10 furos pubá	2500		6250
	15 furos pubá	3750		10000
	2 kg. toucinho	7000		17000
27	10 furos pubá	2500		19500
28	4 kg. carne	4800		24300
	Ordem n.º 1233	20000		44300
30	huiz	2500		46800
	Cooperativa medica	12000		58800
	8 Horas a 600		4800	54000
	Res. 446	58800	4800	54000

João Bacoccina

DATA	Fls. 386	DEBITO	CREDITO	SALDO	
				DEVENDOR	CRETOR
Mai 12	1 Cham. Dr. Sebastião em Abril (parto)	10000		10000	
23	4 lbs. de carne	4800		14800	
28	2 lbs. de carne	2400		17200	
30	1 Diaria		4000	13200	
Junho 30	Cooperativa medica	12000		25200	
	4ª Prestação carpa		215400		220200
	Saldo recebido	230200			
Julho 4	1 Chamado Dr. Sebastião	10000		10000	
6	1 Caneto lancha	6000		16000	
10	Benef. 1pc. arroz	2000		18000	
21	Benef. 1pc. arroz	2000		20000	
Agosto 18	1 Chamado Dr. Sebastião	10000		30000	
21	Parte medica	10000		40000	
	5ª Prestação carpa		245400		203400
	Saldo recebido	203400			
Setembro 18	Beneficio 1pc. arroz	2000		2000	
30	3 Diarias a 4000		8000		6000
Out. 9	Beneficio 1pc. arroz	2000		4000	
	Fls. 512	4000	8000		4000

João Miorim

DATA	Fls. 300	DEBITO	CREDITO	SALDO	
				DEVENDOR	CRETOR
Mai 19	2 Canetos 9000	9000		9000	
21	1 Caneto	4000		13000	
29	Benef. 20 Ls. arroz	1000		14000	
Junho 5	1 Diaria	4000	4000	10000	
10	1 Caneto lancha	5000		15000	
14	3 Diarias		12000	3000	
23	4 lbs. de carne	4800		7800	
28	2 lbs. de carne	2400		10200	
	Cooperativa medica	12000		22200	
30	4ª Prestação carpa		158400		136500
	Saldo recebido	136500			
Julho 10	Ordem nº 128 Fonseca & Roland	20000		20000	
Agosto 16	Ordem nº 130 Rodriguez, Americano K	40000		60000	
18	1 pello	300		60300	
31	Parte medica	12000		72300	
	5ª Prestação carpa		158400		86400
	Saldo recebido	86400			
	Fls. 488				

Antonio Molina

DATA	1937	DEBITO	CREDITO	SALDO	
				DEVENDOR	CRETOR
Mai 23	Transporte de ps. 381	28200			28200
20	20 litros feijão	5000			33200
	1/2 parte em 451 kilos de batatas das vendidas a 46% o kilo		302140		268940
25	1 Caneto lancha	4000			264940
29	20 litros feijão	5000			259940
	1/2 parte em 16 Maio	2500			257440
	Dr. J. Lame 23 de Maio por 451 ks. bat. vendidas, parte da fazenda	139460			118010
Junho 5	20 litros feijão	5000			33045
	1/2 parte em 8 ks. bat. vendidas		2680		35395
	1 Chamado Dr. Sebastião	10000			45395
12	20 litros feijão	5000			50395
	1/2 parte em 20 ks. bat. vend.		6700		43695
	1/2 parte em 10 ks. bat. vend.		3350		40345
13	1/2 parte em 10 ks. bat. vend.		3350		36995
14	1/2 parte em 10 ks. bat. vend.		3350		33645
	segundo Fls. 431	355245	331600		33645

Antonio Pires

DATA	1937	DEBITO	CREDITO	SALDO	
				DEVENDOR	CRETOR
Mai 31	Transporte de ps. 407	26510			26510
	leite	7450			33960
	1/2 kg.	2500			36460
	3 Diarias a 4000		8000		38460
21	Diarias a 6.000		126000		97240
21/4	Diarias a 6000 Angelino		131400		228940
	2 Horas de serviço a 600		1200		230140
	Financado a mais Diarias Angelino	1200			228940
	Saldo recebido	228940			
Junho 12	1 Caderneta	1500			1500
5	10 litros feijão	3500			4000
	8 lbs. batatinha a 6%	5360			9360
20	10 litros feijão	3750			13110
	2 lbs. toucinho	7000			20110
23	1 lb. carne	1200			21310
28	1 lb. carne	1200			22510
30	leite	14500			30010
	per. 440	30010			30010

Jose Felix

DATA	DEBITO	CREDITO	SALDO	
			DEVEDOR	CREADOR
1937				
Mais 31	Transporte de pes. 325		26150	
	Leite		2000	
	huz.		2500	
	1/2 Diaria a 6.000	9000	21650	
	21 Diarias a 6.500 e 2 horas	137800		116150
	Disp. lançamento fubá em 10%	2500		118650
	Saldo recebido		118650	
Junho 3	10 litros fubá		2500	
12	10 litros fubá		2500	
20	10 litros fubá		2500	
22	1 Carrato		5000	
23	3 Kg. de carne		3600	
28	2 Kg. de carne		2400	
30	Leite		1550	
	huz.		2500	
	Cooperativa medica		12000	
	6 1/2 Horas a 600	3900	30650	
	3 Diarias a 6000	18000	12650	
	Fes. 4444	34550	21900	12650

Sebastião Tarstine

DATA	DEBITO	CREDITO	SALDO	
			DEVEDOR	CREADOR
1937				
Mais 22	Dirheiro adiantado		182000	
31	116 Kg algodão colhido	15438	166572	
	huz.	2500	169072	
	14 3/4 Diarias a 6.000	88500	80572	
	Balanço		80572	
		184500	184500	
Junho 1º	Saldo devedor		80572	
	1 Caderneta		1500	
16	Medicamentos Ph. Moreira		12000	
23	2 Kg. de carne		2400	
	Ordem n.º 128		70000	
30	57 Kg. algodão colhido a 1.25	7581	158891	
	huz.	2500	161391	
	Abedie. Ph. Moreira		12000	
	Cooperativa medica		12000	
	4 1/2 Horas a 6000	2700	182691	
	23 1/2 Diarias a 6000	141000	41691	
	Medicamentos		12000	
	Saldo recebido do dia 30 segue	192972	163281	29691
	F. 444			

Arthur Ferreira Neves

DATA	DEBITO	CREDITO	SALDO	
			DEVEDOR	CREADOR
1937				
Mais 25	Transporte do Cel. n.º 1 - São Feo. - fls. 691			
	1 Carrato lenha	7000	7000	
31	huz.	2500	9500	
	21 Diarias a 8000 P. Francisco			168000
	7 Diarias a 6000 Hicalca			42000
	Saldo recebido		200500	200500
Junho 23	2 Kg. de carne		2400	
28	1 Kg. de carne		1200	
30	huz.		2500	
	Cooperativa medica		12000	
	6 1/2 Horas a 600			3900
	20 Diarias a 6000			144000
	Saldo recebido		129800	129800
Julho 12	Recebido a mgis		200	200
8	1 Carrato lenha		5000	5200
31	huz.		2500	7700
	6 Horas a 600			3600
	27 Diarias a 6000			162000
	Segue 457		7700	165600
				157900

Antonio Guadagnini

DATA	DEBITO	CREDITO	SALDO	
			DEVEDOR	CREADOR
1937				
Mais 29	Transporte fls. 404		40550	40550
	5 litros fubá		1250	41800
31	Leite		4650	46450
	226 Kg. algodão colhido			43358
	huz.		2500	5592
	8 Diarias a 7000			56000
	13 Diarias a 6.500			84500
	Saldo recebido		134908	134908
Junho 5	10 litros fubá		2500	2500
12	15 litros fubá		3750	6250
15	Vacinas p. fornecer a Fazenda			4000
20	10 litros fubá		2500	4750
	2 Kg. torcaim		7000	11750
23	1 Kg. carne		1200	12950
27	10 litros fubá		2500	15450
28	2 Kg. de carne		2400	17850
30	Leite		4500	22350
			26350	4000
				20250

Sebastião Pinto

DATA	DEBITO	CREDITO	SALDO	
			DEVEDOR	CREADOR
Mais 29	15 Futros pubá		3750	
	1 Lampada		2500	
31	95 1/2 algodão eschido			6385
	huz		249	6136
	Saldo recebido		6136	
Junho 1º	1 Cadeirnetá		1500	
5	Dinheir.		30000	31500
8	3 Carros milho queb. a 18000	54000		23500
12	15 Futros pubá		3750	18750
	1 Carreto		5000	13750
14	1/2 Carro milho queb. a 15000	22500		36250
15	3/4 Carro milho queb. a 15000	11250		47500
16	3/4 Carro milho queb. a 15000	11250		58750
17	3/4 Carro milho queb. a 15000	11250		70000
20	10 Futros pubá		2500	67500
21	3/4 Carros milho queb. a 15000	11250		78750
22	2 Carros milho queb. a 15000	30000		108750
23	1 H. de carne		1200	107550
	Fls. 134		43950	151500
				107550

Francisco Moralles

DATA	DEBITO	CREDITO	SALDO	
			DEVEDOR	CREADOR
Mais 29	Transp. de fls. 375		27200	
	Dem. fins 2 sacos arroz		4000	31200
31	Leite		15500	46700
	huz		2500	49200
Junho 5	20 Futros pubá		5000	54200
12	20 Futros pubá		5000	59200
20	20 Futros pubá		5000	64200
28	2 H. de carne		2400	66600
30	Leite		250	66850
	huz		2500	69350
	Cooperativa medua		12000	81350
	Balanco	81350		
		81350		
Julho 1º	Saldo anterior		81350	
31	Leite		7750	89100
	huz		2500	91600
	pagamento	91600		
	Fls. 462		91600	91600

Julio Luiz

DATA	DEBITO	CREDITO	SALDO	
			DEVEDOR	CREADOR
Mais 31	Transporte fls. 408		109140	
	Leite		7750	81840
	1 Diaria servico para o Dr. Humberto			27300
	381 Hs. algodão eschido			35050
	huz		6000	39050
	674 Pes capi arrancados a 150		50673	21623
	Saldo recebido		2500	19123
			101100	130323
Junho 5	20 Futros pubá		5000	
8	1 Diaria		6000	11000
9	1 Diaria		6000	17000
	Dinheir.		10000	17000
	Imp. diarias por estorno e correção			24000
	1 Chamado Dr. Sebastião		10000	3000
	1 Carreto leuca		5000	8000
	507 Pes capi arrancados a 150			76050
12	30 Futros pubá		7500	60550
15	400 Pes capi arrancados a 150			60000
22	270 Pes capi arrancados a 150			31500
	Fls. 432		49500	191550
				142050

Ernesto Melosi

DATA	DEBITO	CREDITO	SALDO	
			DEVEDOR	CREADOR
Mais 31	De fls. 405		40950	
	huz		2500	60000
	325 Pes capi arrancados a 150			19050
	Saldo recebido		48750	14550
			65300	65300
Junho 5	15 Futros pubá		3750	
8	490 Pes capi arrancados a 150			3750
12	20 Futros pubá		5000	70800
15	190 Pes capi arrancados a 150			76050
20	20 Futros pubá		5000	81050
27	20 Futros pubá		5000	86050
28	4 Hs. de carne		4800	90850
	495 Pes capi arrancados a 150			78750
	1 Machado amolado		2000	80750
30	Leite		7500	88250
	huz		2500	90750
	Cooperativa medua		12000	102750
	Saldo recebido		129000	153000
	segue fls. 448			151000

Americo Mathews

DATA 1937	DEBITO	CREDITO	SALDO	
			DEVEDOR	CREDOR
Mais 31	De fcs. 401		28400	28400
	huz		2500	30900
Junho 8	1 Caneto		6000	36900
24	3 1/2 lbs. de carne		3600	40500
28	2 lbs. de carne		2400	42900
30	huz		2500	45400
	Cooperativa medica		12000	57400
	4ª Prestação carpa	311 000		153 600
	Saldo recebido		153 600	
Julho 14	1/2 @ café		5000	5000
31	huz		2500	7500
	Medicam. Pharm. Correia		5000	12500
Agosto 31	Parte medica		12000	24500
	huz		2500	27000
	5ª Prestação carpa	211 000		184000
	Saldo recebido		184000	
Sete 35	1/2 @ café		5000	5000
30	huz		2500	7500
	Des. 498		7500	7500

Antônio Tavi

DATA 1937	DEBITO	CREDITO	SALDO	
			DEVEDOR	CREDOR
Mais 31	De fcs. 401		78800	78800
	huz		2500	81300
Junho 8	1 Caneto		5000	86300
12	2 Caneto milho		10000	96300
14	1 Caneto		5000	101300
19	1 lampada		2500	103800
23	3 lbs. de carne		2400	106200
28	2 lbs. de carne		2400	108600
30	huz		2500	111100
	Cooperativa medica		12000	123100
	4ª Prestação carpa	191 100		68000
	Saldo recebido		68000	
Julho 14	1/2 @ café		5000	5000
25	1 Caneto lenha		5000	10000
	huz		2500	12500
Agosto 14	1/2 @ café		5000	17500
31	1 Caneto lenha		5000	22500
	Des. 472		22500	22500

João Jorj

DATA 1937	DEBITO	CREDITO	SALDO	
			DEVEDOR	CREDOR
Mais 31	De fcs. 386		316900	316900
	huz		2500	319400
	"		5000	324400
	23/4 Diarias a 10.500			238875
	2 1/2 Diarias a 5.000 Joãozinho			112500
	Saldo recebido		269075	85525
Junho 6	Receitu		15000	15000
10	10 lbs. batatas		6700	21700
14	3 lbs. truco		8750	29450
22	1 Caneto lenha		5000	34450
23	4 lbs. de carne		4800	39250
28	4 lbs. de carne		4800	44050
30	Receitu		4500	51550
	Receitu em 23		273025	324575
	huz		2500	327075
	Cooperativa medica		12000	339075
	23/2 Diarias serviço Joãozinho a 5000			117500
	23/4 Diarias a 10.500			238875
	Des. 444		345075	356375
				11300

Augusto Damim

DATA 1937	DEBITO	CREDITO	SALDO	
			DEVEDOR	CREDOR
Mais 31	De fcs. 357		17450	17450
	huz		2500	19950
	4ª ordenado			180000
	Saldo recebido		160050	160050
Junho 12	10 litros fubá		2500	2500
	10 kilos batata		6700	9200
30	Receitu		4500	16700
	huz		2800	19500
	Cooperativa medica		12000	31500
	5ª ordenado			180000
	Saldo recebido		148500	148500
Julho 10	Recebido a mais		1500	1500
31	Receitu		4950	9250
	huz		2800	12050
	5ª ordenado			180000
	Saldo recebido		167950	167950
			180000	180000
				46470

Domingos Raymundo

DATA 1937	DEBITO	CREDITO	SALDO	
			DEVEDOR	CREDOR
Maio 31				
		De fls. 410	55000	309198
		2 1/4 Diarias a 7.000 Egypcio		148750
		3/2 Diarias a 6.000 "		21000
		21 Diarias a 5.000 Abanoel		105000
		<u>Saldo recebido</u>	428948	
Junho 3	10 Litros fevã		2500	
12	10 Litros fevã		2500	5000
20	15 Litros fevã		3750	8750
23	4 Ks. de carne		7800	13550
27	15 Litros fevã		3750	17300
28	3 Ks. de carne		3600	10800
30	feite		4500	18300
		144 Ks. algodão colhido a 133		19262
		fez	2500	1538
		Cooperativa medica	12000	13538
		3 Horas a 600 Egypcio		1800
		4 Diarias a 600 "		24000
		21 Diarias a 700 "		147000
		fls. 445	42900	192062
				149162
				12262
				149162

Luis de Sousa

DATA 1937	DEBITO	CREDITO	SALDO	
			DEVEDOR	CREDOR
Maio 31				
		De fls. 406	137200	137200
		Ordenado Benedicto		50000
Junho 8	2 Carretos		8000	95200
10	2 Carretos		12000	107200
23	4 Ks. de carne		4800	112000
28	4 Ks. de carne		4800	116800
		Ordem	70000	186800
		fez	2500	189300
		Cooperativa medica	12000	201300
		Ordenado Benedicto		50000
		4 Prestações carpa		319000
		<u>Saldo recebido</u>	168600	
Julho 17	1/2 @ café		5000	5000
25	1 Carreto lusila		5000	10000
31	fez		2500	12500
		Ordenado Benedicto		50000
Agosto 18	1 Lampada		2500	35000
		fez. 467	15000	50000

Marcilio A. Damião

DATA 1937	DEBITO	CREDITO	SALDO	
			DEVEDOR	CREDOR
Junho 3	20 Litros fevã		5000	5000
13	15 Litros fevã		3750	8750
	10 Ks. batata		6700	15450
20	15 Litros fevã		3750	19200
23	2 Ks. de carne		2400	21600
27	10 Litros fevã		2500	24100
28	2 Ks. de carne		2400	26500
30	205 Ks. algodão colhido a 4/33			40565
		fez	2500	11565
		Cooperativa medica	12000	435
		8 Horas perco a 400 Waldomiro		3200
		24 Diarias a 4000 Waldomiro		96000
		3 1/2 Diarias a 6000		141000
		<u>Saldo recebido</u>	239765	
Julho 10	Recibido a mais		200	200
4	15 Litros fevã		3750	4060
11	20 Litros fevã		5000	9060
17	15 Litros fevã		3750	12810
		fez. 452	12800	12800

João Sebastião

DATA 1937	DEBITO	CREDITO	SALDO	
			DEVEDOR	CREDOR
Junho 10	Adiantamento		100000	100000
	1 Lampada		2500	102500
17	1/2 Ks. toucinho		5250	107750
23	2 Ks. de carne		2400	110150
28	Dinheiro		30000	140150
30	Leite		1500	141650
	fez		2500	144150
	Cooperativa medica		12000	156150
		3/2 Horas a 600		1500
		5 Diarias a 6000		30000
		18 Diarias a 6500		117000
		Balanço	7650	7650
			156150	156150
Julho 10	Saldo devedor		7650	7650
	1 Caderneta		1500	9150
	Dif. parte medica			6000
	Adiantamento		110000	119150
		fls. 457	119150	6000
		452		113150

Antonio Barbosa

DATA	DEBITO	CREDITO	SALDO		
			DEVEDOR	CRETOR	
1934 Junho 20	Transporte de fr. 400	4500	10000	2500	
	15 litros fuba	3750		1350	
27	15 litros fuba	3750		5800	
28	2 1/2 kg. de carne	2400		7400	
30	Leite	4500		11900	
	186 1/2 kg algodao a #133		24804		12904
	Friz	2500			10404
	Cooperativa medica	12000		1596	
	ordenado		140000		138404
	24 Diarias a 2000 Florentino		48000		186404
	Saldo recebido	186404			
Julho 10	Recebido a mais	3600		3600	
4	10 litros fuba	3500		6100	
11	15 litros fuba	3750		9850	
18	15 litros fuba	3750		13600	
25	15 litros fuba	3750		17350	
31	Leite	4650		22000	
	Friz	2500		24500	
	Friz. 454	24500		24500	

Isaltino Carolino

DATA	DEBITO	CREDITO	SALDO		
			DEVEDOR	CRETOR	
1937 Junho 15	Transporte fr (429) 169	6500	42000	65500	
16	2 Carros milho quebr. a 18000		36000	101500	
20	15 litros fuba	3750		97750	
22	2 Carros milho quebr. a 18000		36000	133750	
23	2 1/2 kg. de carne	2400		131350	
27	10 litros fuba	3500		128850	
28	2 1/2 kg. de carne	2400		126450	
	1 Carro de milho quebrado		15000	141450	
30	Leite	7500		133950	
	Friz	3500		131450	
	Medic. Ph. Horciaia	19000		112450	
	Cooperativa medica	12000		100450	
	Saldo recebido	100450			
Julho 4	15 litros fuba	3750		3750	
11	15 litros fuba	3750		7500	
18	15 litros fuba	3750		11250	
25	15 litros fuba	3750		15000	
	1/2 @ cafe	5000		20000	
	Friz. 453	20000		20000	

Cesario Franco de Moraes

DATA	DEBITO	CREDITO	SALDO		
			DEVEDOR	CRETOR	
1937 Junho 10	Transporte de fr. 407	5000		5000	
	1 Chamado Dr. Sebastiao	10000		15000	
20	15 litros fuba	3750		18750	
28	2 1/2 kg. de carne	2400		21150	
30	Leite	3750		24900	
	Friz	2500		27400	
	Cooperativa medica	12000		39400	
	1/2 Horas a 600		14500		34900
	24 Diarias a 6000		144500		109600
	Creditado a mais	500			109100
	Saldo recebido	109100			
Julho 20	Recebido a mais	900		900	
	15 litros fuba	3750		4650	
	1 Chamado Dr. Sebastiao	10000		14650	
	15 litros fuba	3750		18400	
	Concerto 1 matella	1000		19400	
31	Leite	3875		23275	
	Friz. 454	23275		23275	

Elias Teoceira

DATA	DEBITO	CREDITO	SALDO		
			DEVEDOR	CRETOR	
1937 Junho 12	Transporte de fr. 406	1123800	1281720	157920	
	1 Rastello	2500		155420	
	1 Forca euca bada	2000		153420	
30	Cooperativa medica	12000		141420	
	1/2 Prestacao carpa		323900		465320
	Saldo recebido	465320			
Julho 16	Benef. 1 pc. arroz	2000		2000	
17	1/2 @ cafe	5000		7000	
20	Benef. 1 pc. arroz	2000		9000	
Agosto 29	1/2 @ cafe	5000		14000	
31	Parte medica	12000		26000	
	5% Prestacao carpa		323900		297900
	Saldo recebido	297900			
Agosto 25	1/2 @ cafe	5000		5000	
Set 30	Comarto 2 jogos balanca	7000		12000	
Out 26	459 alq. de cafe coltiados		759000		447000
31	Parte medica	14000		733000	
	Friz. 519	26000		759000	

Ernesto Galli

DATA	DEBITO	CREDITO	SALDO		
			DEVEDOR	CRETOR	
Junho 14		Transporte de fr. 472	4750	99000	91250
28	3 Carros madeira tirado			15000	106250
30	5 Diarias a 4000			20000	126250
	Cooperativa medica		12000		114250
	1/2 Prestação campo			502300	616550
	Saldo recebido		616550		
Julho 10	Leite em Hoais		4500		4500
4	1 Chamado Dr. Sebastião		10000		14500
14	1/2 @ café		5000		22500
31	Leite		2000		24500
	3/2 Diarias a 4000			14000	10500
Agosto 31	Parte medica		12000		22500
	50 Prestação campo			502300	479800
	Saldo recebido		479800		
Setembro 10	1/2 @ café em 14/8		5000		5000
4	1/2 @ café		5000		10000
19	Reimburse recebido a mais		200		10200
Outubro 1	Serviço amolar 1 machado		1000		11200
	Fr. 504		11200		11200

João Barbosa

DATA	DEBITO	CREDITO	SALDO		
			DEVEDOR	CRETOR	
Junho 20		De fr. 358			
23	5 litros fuba		1250		1250
	1 K. de carne		1200		2450
	friz		2500		4950
30	Cooperativa medica		12000		16950
	4/5 Horas a 600			4500	12450
	24 Diarias a 6000			144000	131550
	Saldo recebido		131550		
Julho 14	5 litros fuba		1250		1250
31	friz		2500		3750
	6 Horas a 600			3600	150
	27 Diarias a 6000			162000	161850
	Saldo recebido		161850		
Agosto 2	2 m frumido a 3400		6800		6800
31	Parte medica		12000		18800
	friz		2500		21300
	6 Horas a 6000			3600	17700
	Di fr. lanc. (5%)		300		18000
	Fr. 475		21600		18000

Antonio Molina

DATA	DEBITO	CREDITO	SALDO		
			DEVEDOR	CRETOR	
Junho 20		Transporte de fr. 419			
	20 litros fuba		355245		355245
27	2 K. de carne		5000		38645
30	friz		2400		41045
	Cooperativa medica		2500		43545
	1/2 parte em 30 ks. bat. vendida		12000		55545
	Balanco			10850	45495
			377145		377145
Julho 10	Saldo devedor		45495		45495
4	5 ks. café		2500		48195
14	20 litros fuba		5000		53195
	1/2 @ café		5000		58195
25	20 litros fuba		5000		63195
31	friz		2500		65695
	pagamento			65695	
Agosto 2	20 litros fuba		5000		5000
	20 litros fuba		2500		7500
12	1 Chamado Dr. Sebastião		10000		22500
	Fr. 463		22500		22500

Victorio Storlim

DATA	DEBITO	CREDITO	SALDO		
			DEVEDOR	CRETOR	
Junho 21		Transporte de fr. 409			
	2 Carros milho quebr. a 18000		3750		158250
22	3/2 Carros milho quebr. a 18000			36000	194250
28	2 K. de carne		2400		239250
	4 Carros milho quebr. a 15000			60000	296850
30	friz		2500		294350
	Cooperativa medica		12000		282350
	Saldo recebido		282350		
Julho 15	7 m. lin, dingo, 1/2 @ café		5000		5000
31	friz		2500		7500
	pagamento			7500	

Luiz Levy, Dr.

DATA	DEBITO	CREDITO	SALDO	
			DEVEDOR	CRETOR
Junho 1937				
22 15000 tijolos a 55000	825000		825000	
28 9 Costaneiras a 3000	27000		852000	
3 Niquetas a 8000	24000		876000	
30 10000 tijolos a 55000 o milheiro, retidos do olaria por Manoel Francisco de, digo, Manoel Beraldo Cooperativa medica	550000 00000		1426000	
Julho 8 60000 tijolos a 55000	3300000		4726000	
1/2 Diaria Potência	1500		4727500	
Extensão lanc. 15.000 tijolos		825000	3902500	
Carreto	10000		3912500	
7 Carretos	3000		3915500	
Carretos	15000		3930500	
10 6 sacos de cal a 4400	26400		3956900	
11 10 sacos de cimento a 11000	110000		4066900	
11 10 sacos de cal a 4400	44000		4110900	
15 tijolos a 55000 o milheiro	825000		4935900	
2 Carretos	15000		4950900	
Transp. Op. 11. fev. 465	5775900	825000	4950900	

Julio Luis

DATA	DEBITO	CREDITO	SALDO	
			DEVEDOR	CRETOR
Junho 1937				
22 Transporte fr. 423	49500	191550	142050	
Quilheiros	30000		112050	
23 2 1/2 hrs de carne	2400		109600	
27 20 litros fuba	5000		104600	
28 2 1/2 hrs de carne	2400		102200	
540 lbs café arrancados a 150		81000	183200	
30 Leite	7500		175700	
144 lbs algodão colhido a 133		19152	194852	
Friz	2500		192352	
Cooperativa medica	12000		180402	
Saldo recebido	180402			
Julho 1º 1 Diaria creditada a mais	6000		6000	
4 30 litros fuba	7500		13500	
1 Cabo machado	3000		16500	
4 5 hrs café	2700		19200	
10 Quilheiros	20000		39200	
11 20 litros fuba	5000		44200	
fls 451	40300		44200	

Virgilio Brossolotto

DATA	DEBITO	CREDITO	SALDO	
			DEVEDOR	CRETOR
Junho 1937				
23 Transporte de fr. 317	24600		24600	
4 1/2 hrs de carne	4800		29400	
28 3 1/2 hrs de carne	3600		33000	
Beneficio 1 sacco arroz	2000		35000	
1/2 Diaria em fliao		6000	29000	
30 Cooperativa medica	12000		41000	
Aciduo. Ph. Central	55000		96000	
4ª Prestação carpa.		324900		228900
Saldo recebido	328900			
Julho 14 1/2 @ café	5000		5000	
Agosto 4 1/2 sacos arroz	2000		7000	
22 1/2 @ café	5000		12000	
1 touro e comento 1 proq. balauca	14000		26000	
31 Parte medica	12000		38000	
5ª Prestação carpa.		324900		286900
Saldo recebido	328900			
Set: 4 Beneficio 1 sc. arroz	2000		3000	
30 7 Diarias a 4000		28000		26000
Segue fls. 499	2000	28000		26000

Antonio Fori

DATA	DEBITO	CREDITO	SALDO	
			DEVEDOR	CRETOR
Junho 1937				
23 Transporte de fr. 413	114750		114750	
2 hrs de carne	2400		117150	
27 5 litros fuba	1250		118400	
28 2 hrs de carne	2400		120800	
1 Carreto leuda	5000		125800	
30 47 lbs algodão colhido a 4133		6250	119550	
Friz	2500		122050	
Cooperativa medica	12000		134050	
24 Diarias a 6000		144000		9950
1 Diaria a 6000 José		6000		15950
8 Horas a 300 Sebastião		2400		18350
26 Diarias a 3000 Sebastião		72000		90350
Saldo recebido	90350			
Julho 4 1 Chamado Dr. Sebastião	10000		10000	
17 10 litros fuba	2500		12500	
1/2 @ café	5000		17500	
Ordem n.º 128. Carlos Espagnol	100000		117500	
Fls. 453	117500		117500	

José Alves

DATA	DEBITO	CREDITO	SALDO	
			DEVEDOR	CREADOR
Junho 27				
Transporte de fr. 413	44 550		41 550	
27 10 litros fevã	2 500		44 050	
28 1 kg carne	1 200		45 250	
30 Leite	4 500		49 750	
Leite	2 500		52 250	
Cooperativa medica	12 000		64 250	
8 Horas a 600		4 800	59 450	
24 Diarias a 6000		144 000		84 550
Saldo realzado	84 550			
Julho 10 Adiantamento	50 000		50 000	
11 25 Litros fevã	62 50		56 250	
25 10 Litros fevã	2 500		58 750	
31 Leite	4 650		63 400	
Leite	2 500		65 900	
Parte medica	6 000		71 900	
25 Diarias a 6000		150 000		78 100
3 1/2 horas a 600		2 100		80 200
Saldo recebido	80 200			
78 514	152 100	152 100		

Elycio Pedro Carneiro

DATA	DEBITO	CREDITO	SALDO	
			DEVEDOR	CREADOR
Junho 28				
Transporte de fr. 312	14 000	136 200		122 200
4 kg. de carne	4 800			117 400
30 Cooperativa medica	12 000			105 400
5 Horas servico a boro Arthur		3 000		108 400
23 Diarias a boro Arthur		138 000		246 400
45 Prestação carpa		331 200		477 600
Saldo recebido	477 600			
Junho 4 Concerto 1 semi-troly	28 000			28 000
16 Benef. 1 se. anz	2 000			30 000
31 6 Horas servico a boro Arthur		3 600		36 400
24 4 Diarias a 6000		145 500		119 100
Agosto 28 Concerto 1 arado e 1 carpideira	10 000			109 100
31 Parte medica	12 000			97 100
6 Horas a 600 Arthur		3 600		100 700
11 Diarias a 6000 Arthur		66 000		166 700
50 Prestação carpa		331 200		297 900
Saldo recebido	397 900			
2184				

Sebastião Pinto

DATA	DEBITO	CREDITO	SALDO	
			DEVEDOR	CREADOR
Junho 27				
De fr. 422	43 550	151 500		107 950
10 Litros fevã	2 500			105 450
28 2 kg de carne	2 400			103 050
30 196 kg algodão colhido a 133		26 068		129 118
Leite	2 500			131 618
Cooperativa medica	12 000			119 618
Saldo recebido	114 218			
Julho 10 10 Litros fevã	2 500		2 500	
10 Espicchar 1 mac lado e cucabas	5 000		7 500	
11 10 Litros fevã	2 500		10 000	
14 10 Litros fevã	2 500		12 500	
25 10 Litros fevã	2 500		15 000	
1 Consulta Dr. Waldemar	1 000		26 000	
31 Leite	2 500		27 500	
Spagamento		24 500		
Agosto 13 48 kg alg. colhido a 133		10 374		30 374
10 Litros fevã	2 500		27 874	
fr. 462	2 500	10 374		27 874

Manoel Franco de Moraes

DATA	DEBITO	CREDITO	SALDO	
			DEVEDOR	CREADOR
Junho 28				
Transporte de fr. 411	14 500			14 500
2 kg de carne	2 400			16 900
30 16 1/2 kg de algodão colhido a 133		222 774		53 774
Leite	2 500			51 274
Cooperativa medica	12 000			39 274
1 Hora servico		400		40 674
23 1/2 Diarias a 7000		144 500		136 074
Saldo recebido	136 074			
Julho 4 10 Litros fevã	2 500		2 500	
11 10 Litros fevã	2 500		5 000	
14 10 Litros fevã	2 600		7 600	
1/2 de cafe	5 000		12 600	
31 Leite	2 500		15 100	
24 1/2 Diarias a 7000		171 500		156 500
Saldo recebido	156 500			
Agosto 11 90 kg alg. colhido a 133	11 970			11 970
Para convicção		23 940		35 910
fr. 462	11 970	23 940		11 970

Jose Rocha Filho

DATA	DEBITO	CREDITO	SALDO	
			DEVENDOR	CRETOR
1937 Junho 30	De fls. 324 1 K. carne Cooperativa medica \$ ordenado Saldo recebido	1200 10000 150000 136800	1200 13200 136800	
Julho 31	\$ ordenado mpagamento	150000 150000	150000	150000
Agosto 14	3 Ks. toucinho a 3400	10200	10200	
31	Parte medica \$ ordenado Saldo recebido	12000 150000 137800	22200 137800	
Set. 30	\$ ordenado mpagamento	150000 150000	150000	150000
Out. 12	4 Ks. toucinho a 3000	12000	12000	
31	Parte medica \$ ordenado Saldo recebido	14000 150000 134000	26000 134000	
Nov. 30	\$ ordenado mpagamento	150000 150000	150000	150000

fls. 566

Francisco Pilon

DATA	DEBITO	CREDITO	SALDO	
			DEVENDOR	CRETOR
1937 Junho 28	De fls. 289 3 Ks. carne Benefic. bases arroz	20800 3600 2000	20800 24400 26400	
30	1/2 Diarias em Hualo Cooperativa medica 4a Prestação carpa Saldo recebido	6000 12000 237100 204700	20400 32400 204700	
Julho 25	1/2 @ café	5000	5000	
31	1 Chamado Dr. Sebastião	10000	15000	
Agosto 17	Benef. 1 pacote arroz	2000	17000	
20	1 Pacote arroz latido	1000	18000	
29	1/2 @ café	5000	23000	
31	Parte medica 5a Prestação carpa Saldo recebido	12000 337100 203100	35000 203100	
Set. 18	Benefic. 1 pc arroz	2000	2000	
30	8 Diarias a 4000	32000	30000	30000
	fls. 504	2000	30000	30000

Antonio Tresler

DATA	DEBITO	CREDITO	SALDO	
			DEVENDOR	CRETOR
Junho 28	De fls. 393 Ordem n. 124	110700 10000	110700 130700	
30	hute huz Parte medica 4a Prestação carpa Saldo recebido	7500 2500 12000 183000 40300	128200 130700 142700	40300
Julho 14	1/2 @ café	5000	5000	
31	Ordem n. 137 Forneca + Roland hute huz Ordem n. 130 Forneca Roland	25000 7750 2500 50000	30000 37750 40250	
Agosto 23	Ordem n. 134 Rod. Mauricio R. 10 An. feijão a 350	30000 3500	120250 123750	
31	Parte medica huz 5a Prestação carpa Saldo recebido	12000 2500 183000 44750	135750 138250 44750	

fls. 489

Pedro Antonio Alves

DATA	DEBITO	CREDITO	SALDO	
			DEVENDOR	CRETOR
1937 Junho 26	De fls. 373 710 Ks. café arruacados a 150	16100 106500	16100 291400	
30	hute huz Parte medica Saldo recebido	7500 2500 12000 269400	283900 281400 269400	
Julho 10	Recbido a mais	600	600	
21 15	hute	3750	4350	
11 15	hute	3750	8100	
14 15	hute	3750	11850	
	1/2 @ café	5000	16850	
25 15	hute	3750	20600	
31	hute huz mpagamento	7750 2500 30850	28350 30850	
Agosto 2 15	hute	3750	3450	
8 15	hute	3750	7200	
	fls. 464	7500	7500	

Jose Olivatto

DATA	DEBITO	CREDITO	SALDO	
			DEVENDOR	CRETOR
1937 Junho 30	De fe. 345		140 310	140 310
	hute		4500	144 810
	luz		2500	150 310
	Parte medica		12000	162 310
	4 ^a Prestação conta	307 300		144 990
	Saldo recebido		144 990	
Julho 4	2 Carretos		10000	10000
14 15	Intros de fuba		3750	13750
31	hute		7750	21500
	Preço de 1 sacco arroz		2000	23500
	luz		2500	26000
Agosto 8	1/2 @ café		5000	31000
31	hute		2750	33750
	Parte medica		12000	45750
	luz		2500	47250
	Exatomo com. 15 hs fuba em 147	3750		43500
	4 ^a Prestação conta	307 300		263 800
	Saldo recebido		263 800	

483

Zorzo Angelo

DATA	DEBITO	CREDITO	SALDO	
			DEVENDOR	CRETOR
1937 Junho 30	De fe. 403		43700	43700
	1/2 Diarias em d'baio	2000		41700
	2 Diarias a 4000	6000		35700
	Parte medica	8000		27700
	4 ^a Prestação conta	335 600		295900
	Saldo recebido		295900	
Julho 10	1 Chamado Dr. Sebastião		10000	10000
14 15	@ café		5000	15000
31	Preço de 1 sacco arroz		2000	17000
Agosto 25	Preço de 1 sacco arroz		2000	19000
29	1/2 @ café		5000	24000
31	Parte medica		12000	36000
	5 ^a Prestação conta	335 600		299600
	Saldo recebido		299600	
Set 1 ^o	Concerto 1 Cultivador		14000	14000
11	1 bico arado batido		2500	16500
15	1 Chamado Dr. Sebastião		10000	26500
30	7 Diarias a 4000		28000	7500
	De fe. 503	38 000		1500
			36500	

Antonio Guadagnini

DATA	DEBITO	CREDITO	SALDO	
			DEVENDOR	CRETOR
1937 Junho 30	De fe. 421		26350	26350
	152 kg algodão colhido a 1/33	30216		2134
	luz		2500	4634
	Parte medica		12000	16634
	2 Diarias a 6500	13000		3634
	23 Diarias a 7000	154000		150366
	Saldo recebido		150366	
Julho 4	10 Intros fuba		2500	2500
11	10 Intros fuba		2500	5000
25	10 Intros fuba		2500	7500
31	hute		4650	12150
	luz		2500	14650
	22 Diarias a 7000	154000		139350
	4 1/2 Diarias a 6500	30 875		170225
	Saldo recebido		170225	
Agosto 1 ^o	71 kg alg colhido a 1/33	9443		9443
2	3 kg fluminho a 3440	10200		757
	De fe. 457	10700		757

Antonio Bertagna

DATA	DEBITO	CREDITO	SALDO	
			DEVENDOR	CRETOR
1937 Junho 29	De fe. 338		16800	16800
	1 Diaria em d'baio	4000		12800
30	1 Diaria	4000		8800
	Parte medica	12000		20800
	4 ^a Prestação conta	329 500		208700
	Saldo recebido		208700	
Julho 6	2 Carretos		10000	10000
1	33 Reaperto ferragens 1 canoça		12000	22000
Agosto 30	2 Rodas		10000	32000
29	Preço de 1 sacco arroz		2000	34000
31	Parte medica		12000	46000
	5 ^a Prestação conta	329 500		185500
	Saldo recebido		185500	
Set 30	2 Diarias a 4000	13000		13000
Out 1 ^o	3 kg carne		3600	8400
14	Preço de 1 sacco arroz		2000	6400
	1 bico arado batido		2500	3900
	De fe. 511	12000		3900
			8100	

Antonio Pires

DATA	DEBITO	CREDITO	SALDO	
			DEVEDOR	CRETOR
1937 Junho 30	De fls. 419		30010	
	huz		2500	
	Parte medica		12000	
	Saldo recebido			43010
	25 Horas a 600 Angelino	1500		
	24 3/4 Diarias a 6000 Angelino	148500		105490
	2 Diarias a 4000	8000		113490
	22 Diarias a 6000	132000		245490
	Sup. lanc. 10 hs cuba	1250		246740
	Saldo recebido		246740	
Julho 4	1 Carneto	5000		5000
11	10 Litros cuba	2500		7500
31	huz	4450		11950
	huz	2500		14450
	27 Diarias a 6000		162000	144250
	4 horas a 6000 Angelino		2400	146650
	27 Diarias a 6000 "		162000	308650
	Saldo recebido		308650	
	400 458			

Jose Previatto

DATA	DEBITO	CREDITO	SALDO	
			DEVEDOR	CRETOR
1937 Junho 30	De fls. 415		24400	
	Parte medica		12000	
	24 Diarias a 7000			168000
	Saldo recebido		167850	
Julho 24	15 Litros cuba		3750	
11	15 Litros cuba		3750	
19	15 Litros cuba		3750	
	1/2 @ cafe		5000	
25	15 Litros cuba		3750	
31	huz		4650	
	huz		2500	
	23 Diarias a 7000			161000
	Saldo recebido		133850	
Agosto 1º	88 hs. alg. colhido a 125			11700
2	2 Carnetos mudanca		15000	
	15 hs cuba		3750	
14	2 hs toucinho a 3400		6800	
28	Corto e carreto lancha		9000	
	fls. 570		34550	
				11704
				3296
				4046
				13846
				22846
				22846

Antonio Andriolli

DATA	DEBITO	CREDITO	SALDO	
			DEVEDOR	CRETOR
1937 Junho 30	De fls. 416		19800	
	huz		2500	
	Parte medica		12000	
	Saldo recebido			142100
Julho 4	10 Litros cuba		2500	
11	10 Litros cuba		2500	
14	10 Litros cuba		2500	
	1/2 @ cafe		5000	
19	3/2 carnos lancha tirados a 4000	14000		1500
20	2 carnos lancha tirados a 4000	8000		9500
21	4/2 carnos lancha tirados a 4000	18000		27500
22	1/2 carnos lancha tirados a 4000	6000		33500
25	10 Litros cuba		2500	
	1/2 carno lancha tirado a 4000		3000	
	2 carnos lancha tirados a 4000		8000	
31	20/2 carnos lancha tirados a 4000		80000	
	huz		2500	
	Segue fls. 458		17500	
			138000	
				120500
				121500

João Ferreira Neves

DATA	DEBITO	CREDITO	SALDO	
			DEVEDOR	CRETOR
1937 Junho 30	De fls. 335		51600	
	4a Prestação carpa			239200
	Saldo recebido		244160	
Julho 30	1/2 @ cafe		5000	
31	huz		2500	
Agosto 22	1/2 @ cafe		5000	
31	Parte medica		12000	
	huz		2500	
	4a Prestação carpa			239200
	Saldo recebido		212200	
Set 30	huz		2500	
	5 Diarias a 4000			20000
Out 2	1/2 @ cafe		5000	
	3hs carne		3600	
25	288 alg. cafe colhidos			288000
31	Parte medica		14000	
	huz		2500	
	fls. 518		27600	
				308000
				17500
				13500
				8900
				396900
				282900
				280400
				280400

Sebastião Silveira Prado

DATA	DEBITO	CREDITO	SALDO	
			DEVENDOR	CRETOR
Junho 30	De fls. 270		29000	
	Ordinado	160000		81000
	Saldo recebido		81000	
Julho 1º	Adiantamento		40000	
31	Ordinado	160000		120000
	Saldo recebido		120000	
Agosto 16	1 Carreto lenha		5000	
31	Parte medica		12000	
	Ordinado	160000		143000
	Saldo recebido		143000	
Setembro 19	Beneficio 1 se. arroz		2000	
30	Ordinado	160000		158000
	Saldo recebido		158000	
Outº 6	1 Carreto		5000	
16	1 Massa, 1 prateleira e 1 coadema café		48000	
	1 Cabo machado		3000	
31	Parte medica		14000	
	Ordinado	160000		90000
	Fls. 526	160000		90000

Marco Pastore

DATA	DEBITO	CREDITO	SALDO	
			DEVENDOR	CRETOR
Junho 30	De fls. 382		35250	
	24 Diarias a 2.000 Alcides	48000		148875
	Ordinado	160000		308875
	Saldo recebido		308875	
Julho 1º	Recebido a mais		1200	
31	Finz		2500	
	6 Horas a 550 Albino	3300		400
	25 3/4 Diarias a 5.500 Albino	141625		141225
	27 Diarias a 2000 Alcides	54000		195225
	Ordinado	160000		355225
	Saldo recebido		355225	
Agosto 2	4 hs toucinho a 3400		13600	
8	1/2 @ café		5000	
26	50 litros feijão		14500	
29	15 litros feijão		3750	
31	Parte medica		12000	
	Finz		2500	
	Fls. 476		54350	

Joaquim Ferreira Neves

DATA	DEBITO	CREDITO	SALDO	
			DEVENDOR	CRETOR
Junho 30	De fls. 404		21500	
	Ordinado	100000		24619
	Saldo recebido		102519	
Julho 14	1/2 @ café		5000	
31	Finz		2500	
	Ordinado	100000		7500
	Saldo recebido		92500	
Agosto 1º	48 hs. alg. colhido a 135			6384
2	3 hs. toucinho a 3400		6800	
14	5 litros feijão		1250	
	2 hs. toucinho a 3400		6800	
31	Parte medica		12000	
	Finz		2500	
	Ordinado	100000		22966
	Saldo recebido		77034	
Setº 4	5 litros feijão		1250	
13	8 Diarias a 3000 Finz			24000
18	10 litros feijão		2500	
	Fls. 495		3750	

Jose Pittolli

DATA	DEBITO	CREDITO	SALDO	
			DEVENDOR	CRETOR
Junho 30	De fls. 379		38200	
	Saldo recebido		145300	
			107100	
Julho 11	20 Litros feijão		5000	
17	1/2 @ café		5000	
25	20 Litros feijão		5000	
31	Leite		4750	
	Finz		2500	
	6 Dias, algo, terras a bur	3600		21650
	27 Diarias a 6500	175500		153850
	Saldo recebido		153850	
Agosto 8	20 Litros feijão		5000	
22	20 Litros feijão		5000	
31	Leite		4650	
	Parte medica		12000	
	Finz		2500	
	24 Diarias a 6500	156000		26650
	9 Horas a 600	5400		29150
	Saldo recebido		132250	

José Felice

DATA	DEBITO	CREDITO	SALDO	
			DEVEDOR	CRETOR
1937 Junho 30	De fes. 420	34550	31900	12650
	21 Diarias a 6500		136500	123850
	Saldo recebido	133850		
Julho 10	15 ditos pubá	3250		3250
11	15 ditos pubá	3250		6500
16	3 Carutos	10000		14500
14	10 ditos pubá	2500		20000
25	10 ditos pubá	2500		22500
31	huiz	2500		25000
	6 Obras servico a 600		3600	21400
	17 Diarias a 6500		110500	89100
	10 Diarias a 6000		60000	149100
	Saldo recebido	149100		
Agosto 2	2 hs toucinho a 3400	6800		6800
	10 hs pubá	2500		9300
14	10 hs pubá	2500		11800
	1/2 ca capi	5000		16800
22	10 hs pubá	2500		19300
	Saldo 468	19300		19300

João Don

DATA	DEBITO	CREDITO	SALDO	
			DEVEDOR	CRETOR
1937 Junho 30	De fes. 425	345075	356375	11300
	Saldo recebido	11300		
Julho 10	Adeantamento	288700		288700
31	Corte e carreto 1 carro Leila	9000		297700
	Medicinas Pharm. H. Vieira	6000		303700
	huiz	7500		311200
	24/2 Diarias a 5000 Joãozinho		120500	178700
	26/4 Diarias a 10500		280875	102125
	Saldo recebido	102125		
Agosto 15	Adeantamento	217825		217825
	5 hs toucinho a 3400 em 29	17000		234825
	3 hs toucinho a 3400	10200		245025
31	cheite em julho	7750		252775
	cheite	4650		257425
	Parte medica	12000		269425
	huiz	7500		276925
	24 Diarias a 5000		120000	156925
	Saldo 477	276925	120000	156925

Domingos Raymundo

DATA	DEBITO	CREDITO	SALDO	
			DEVEDOR	CRETOR
1937 Junho 30	De fes. 426	42900	192062	149162
	3 1/2 Horas a 500 Manoel		1750	150912
	24 Diarias a 5000 Manoel		120000	270912
	26/4 Diarias a 6000		154500	425412
	Saldo recebido	425412		
Julho 10	Recebido a mais	1600		1600
11	15 ditos pubá	3750		5350
12	15 ditos pubá	3750		9100
	1/2 ca capi	5000		14100
25	10 ditos pubá	2500		16600
	1 Caruto	5000		21600
31	huiz	7750		29350
	1 Cademe ta	1500		30850
	huiz	2500		33350
	28/4 Diarias a 6000		172500	139150
	3 1/2 Horas Egipto a 600		2100	141250
	21 Diarias " a 7.000		147000	288250
	6/4 Diarias " a 6.000		40500	328750
	Saldo 455	33350	362100	328750

Jose Barbosa

DATA	DEBITO	CREDITO	SALDO	
			DEVEDOR	CRETOR
1937 Junho 30	De fes. 414	40950	208113	167163
	Saldo recebido	167163		
Julho 14	10 ditos pubá	2500		2500
14	10 ditos pubá	2500		5000
25	5 ditos pubá	1250		6250
31	huiz	4650		10900
	huiz	2500		13400
	Medicinas		185000	171600
	Saldo recebido	171600		
Agosto 2	2 hs toucinho a 3400	6800		6800
	10 hs pubá	2500		9300
14	5 hs pubá	1250		10550
	3 hs toucinho a 3.000	10200		20750
22	5 ditos pubá	1250		22000
29	5 ditos pubá	1250		23250
31	huiz	4650		27900
	Parte medica	12000		39900
	Saldo 474	39900		39900

Antonio Pinto

DATA	DEBITO	CREDITO	SALDO		
			DEVEDOR	CRETOR	
1934 Junho 30	De pes. 4174	58800	4800	54000	
	24 Diarias a 600		144000		90000
	Saldo recebido	90000			
Julho 10	15 Retros fuba	3750		3750	
11	10 Retros fuba	2500		6250	
12	15 Retros fuba	3750		10000	
	1/2 @ cafe	5000		15000	
25	15 Retros fuba	3750		18750	
	1 fuzil encabada	2500		21250	
31	Fuzil	2500		23750	
	3 1/2 Horas a 600		1500	22250	
	27 3/4 Diarias a 6000		166500		144250
	Saldo recebido	144250			
Agosto 16	3 ms toucinho a 3400 em 2/8	800		800	
	3 ms toucinho a 3400 em 2/8	10200		11000	
	10 ms fuba em 2/8	2500		13500	
	10 ms fuba em 1/48	2500		16000	
	14 1/2 toucinho	3400		19400	
	Flo. 465	19400		19400	

Adolpho Henrique

DATA	DEBITO	CREDITO	SALDO		
			DEVEDOR	CRETOR	
1934 Junho 30	De pes. 377	29450	159600	130150	
	24 Diarias a 1000 Sebastiao		24000		154150
	Saldo recebido	154150			
Julho 17	20 Retros fuba	5000		5000	
	Ordem nr 126 Fonseca Polaud	30000		35000	
31	Medicamto Pharm. Horcira	2500		37500	
	Fuzil	2500		40000	
	3 1/2 Horas servico a 600		2100	37900	
	27 3/4 Diarias a 6500		180375		142475
	4 Diarias a 1000 Sebastiao		4000		146475
	Saldo recebido	146475			
Agosto 2	3 ms toucinho a 3400	10200		10200	
	20 Retros fuba	5000		15200	
8	1/2 @ cafe	5000		20200	
14	1 1/2 toucinho	3400		23600	
23	20 Retros fuba	5000		28600	
31	Parte medica	12000		40600	
	Fes. 473	40600		40600	

Sebastiao Faustino

DATA	DEBITO	CREDITO	SALDO		
			DEVEDOR	CRETOR	
1934 Junho 30	De pes. 420	192972	163281	29691	
	Saldo recebido, agy. Balanco		39691		
		192972	192972		
Julho 1º	Saldo devedor	29691		29691	
	Adiantamento	80000		109691	
11	15 Retros fuba	3750		113441	
25	10 Retros fuba	2500		115941	
31	Fuzil	2501		118441	
	Medicamto Pharm. Horcira	22000		140441	
	6 Horas a 600		3600	136841	
	26 1/2 Diarias a 6000		159000		22159
	Saldo recebido	22159			
Agosto 1º	34 ms alg. colhido a 120		4500		4500
15	Adiantamento	80000		75478	
	3 ms toucinho a 3400 em 2/8	10200		85678	
	10 Retros fuba em 2/8	2500		88178	
22	10 Retros fuba	2500		90678	
31	Parte medica	12000		102678	
	Fes. 474	102678	4500	102678	

Francisco Bone

DATA	DEBITO	CREDITO	SALDO		
			DEVEDOR	CRETOR	
1934 Junho 9	De pes. 399		20000	30000	
	Creditado a menos em 12000 tijolos				
	Adiantamento	400000		380000	
11	20 Retros fuba	6250		386250	
25	25 Retros fuba	6250		392500	
	Madua	5000		397500	
31	Reite	7750		405250	
Agosto 10	13500 tijolos a 4035		472500		67250
	300 telhas a 4060		18000		85250
	Saldo recebido	85250			
15	Adiantamento dinheiro	614750		614750	
	25 Retros fuba em 2/8	6250		621000	
	1/2 @ cafe	5000		626000	
22	25 Retros fuba	6250		632250	
31	Reite	7750		640000	
	Parte medica	12000		652000	
Set. 11	13550 tijolos entregues a 4035		474250		177750
	620 telhas a 4060		37200		140550
	Fes. 480	140550	1162500	1021950	140550

Ernesto Melosi

DATA	De fe. 433	DEBITO	CREDITO	SALDO	
				DEVEDOR	CRETOR
Julho 18	Leite debitado indevidamente		7500	7500	
	Recebido a mais	1000		6500	
20	5 litros fuba	5000		1500	
	1 Carrão leuca	5000		3500	
30	5 litros fuba	5000		8500	
20	5 litros fuba	5000		13500	
19	3/2 carros leuca tirados a 4000		14000		500
20	2 carros leuca tirados a 4000		8000		8500
21	1/2 carro leuca tirado a 4000		6000		14500
22	4/2 carros leuca tirados a 4000		18000		32500
23	1/2 carro leuca tirado a 4000		2000		34500
	2 carros leuca tirados a 4000		8000		42500
31	20/2 carro leuca tirados a 4000		82000		124500
	Luiz	2500			122000
	Saldo recebido	122000			
Agosto 2	1/2 carro leuca tirado a 4000		2000		2000
	20 litros fuba	5000		3000	
	1/2 @ café	5000		8000	
	Fez 461	10000	2000	8000	

Manoel Gomes da Silva

DATA	De fe. 411	DEBITO	CREDITO	SALDO	
				DEVEDOR	CRETOR
Julho 10	Adiantamento	60000		60000	
12	1/2 @ café	5000		65000	
Agosto 31	Parte medica	12000		77000	
	5ª Prestação carpa		223400		146400
	Saldo recebido	146400			
Setembro 19	Adiantamento	60000		60000	
	sem effecto lançamento supra		60000		
25	1/2 @ café	5000		5000	
30	Reite	1050		6050	
	Medicam. Pharm. Moreira	1000		7050	
	4 Diarias a 4000		16000		8950
Out. 19	3/2 lbs de carne	4200		4750	
	Lançado a mais 1/2 lb carne		600		5350
25	226 alq. café colhidos		226000		231350
31	Dinheiros	30000		201350	
	1 Carrão p. anjo	7500		193850	
	Parte medica	14000		179850	
	Fez 520	122750	302600	179850	

Antonio Tomello

DATA	De fe. 391	DEBITO	CREDITO	SALDO	
				DEVEDOR	CRETOR
Julho 10	Recebido a mais	500		500	
12	1/2 @ café	5000		5500	
31	Benef. 1 sacco arroz	2000		7500	
Agosto 31	Parte medica	12000		19500	
	5ª Prestação carpa		273500		273000
	Saldo recebido	273000			
Set. 4	1/2 @ café	5000		5000	
18	Beneficio 1 sacco arroz	2000		7000	
24	2 No. de carne	2400		9400	
30	5 Diarias a 4000		20000		10600
Out. 12	1 Fico mado batido	2500		8100	
25	527 alq. café colhidos		527000		535100
31	Parte medica	14000		521100	
	5/2 Diarias a 4000		22000		523100
	Ultima prestação carpa		292500		835600
	Saldo recebido	835600			
	Fez 527	861500	861500		

João Boro

DATA	De fe. 374	DEBITO	CREDITO	SALDO	
				DEVEDOR	CRETOR
Julho 10	Adiantamento	40000		40000	
12	1/2 @ café	5000		45000	
22	10 lbs. batatas	6700		51700	
31	Leite	7450		59150	
	Luiz	2500		61650	
	22/2 Diarias a 5000 João Boro		132500		70550
	+ Extorno lançamento supra	132500		61950	
Agosto 31	Leite	2345		64295	
	1 Carrão leuca	5000		69295	
	Parte medica	12000		81295	
	Luiz	2500		83795	
	5ª Prestação carpa		229500		145675
	Saldo recebido	145675			
Set. 4	1/2 @ café	5000		5000	
19	Adiantamento	40000		45000	
24	2 K. carne	2400		47400	
30	Reite	4500		51900	
	Fez 493	51900		51900	

Jose Berg

DATA	DEBITO	CREDITO	SALDO	
			DEVENDOR	CREDOR
1934 Julho 7	1 Caneto	5000	5000	
17	1/2 @ cafe	5000	10000	
25	Ruq. 1 sacco arroz	2000	12000	
31	Ruq.	2500	14500	
Agosto 22	1/2 @ cafe	5000	19500	
30	1/2 M. batata a 500	15000	34500	
31	Parte medica	12000	46500	
	Ruq.	2500	49000	
	2 Diarias a 4000		8000	41000
	Ruq. digo, 50 prestações carpa		362890	321890
	Saldo recebido	321890		
Setembro 15	2 faveas arad. batidos	2000	2000	
24	2 K. carne	2400	4400	
30	Ruq.	2500	6900	
	4 Diarias a 4000		38000	21100
Outubro 9	1/2 @ cafe	5000	16100	
25	540 alq. cafe colhiados		540000	586100
31	1/2 @ cafe	5000	581100	
		16900	398000	581100

Napoleão Tires

DATA	DEBITO	CREDITO	SALDO	
			DEVENDOR	CREDOR
1934 Julho 11	De fev. 409	2900	2900	
15	15 litros fuba	3750	6650	
17	10 litros fuba	2500	9150	
	1/2 @ cafe	5000	14150	
22	1 Chamado Dr. Sebastião	10000	24150	
25	15 litros fuba	3750	27900	
31	Ruq.	2500	30400	
	6 Horas serviço a 600		3600	26800
	26 Diarias a 650		169000	142200
	1/2 Diaria a 6000		3000	145200
	Saldo recebido	145200		
Agosto 21	15 litros fuba	3750	3750	
8	15 litros fuba	3750	7500	
14	15 litros fuba	3750	11250	
22	20 litros fuba	5000	16250	
29	15 litros fuba	3750	20000	
31	Parte medica	12000	32000	
		32000	32000	

Julio Luis

DATA	DEBITO	CREDITO	SALDO	
			DEVENDOR	CREDOR
1934 Julho 14	De fev. 432	44200	44200	
	Madreiras	9000	53200	
20	20 litros fuba	5000	58200	
	1/2 @ cafe	5000	63200	
19	1 Caneto	5000	68200	
25	20 litros fuba	5000	73200	
31	Ruq.	4750	80950	
	Madreiras	4000	84950	
	Ruq.	2500	87450	
	Saldo recebido		87450	
Agosto 2	25 litros fuba	6250	6250	
8	35 litros fuba	8750	15000	
13	4 Horas curca a 4200		3700	12300
14	35 litros fuba	8750	21050	
23	30 litros fuba	7500	28550	
24	50 litros fuba a 4250	14500	46050	
28	1 Caneto	5000	51050	
29	30 litros fuba	4500	58550	
		61250	2700	58550

Guido Buratti

DATA	DEBITO	CREDITO	SALDO	
			DEVENDOR	CREDOR
1934 Julho 14	De fev. 393	5000	5000	
	1/2 @ cafe	2500	7500	
	Ruq.	5000	12500	
Agosto 22	1/2 @ cafe	5000	17500	
	Ruq. f. 1 pe. arroz	2000	14500	
31	Parte medica	12000	26500	
	Ruq.	2500	29000	
	52 prestações carpa		1104500	375500
	Saldo recebido	375500		
Setembro 13	1 Chamado Dr. Sebastião	10000	10000	
28	1 Chamado Dr. Herculano	10000	20000	
30	Ruq.	2500	22500	
	5 Diarias a 4000		20000	2500
Out. 2	1 @ cafe	10000	12500	
16	1 de achado batido	2500	15000	
	553 alq. cafe colhiados		553000	538000
17	Ruq.	2500	535500	
	Parte medica	14000	521500	
		51500	573000	521000

Marcelio Aniceto Damião

DATA	DEBITO	CREDITO	SALDO	
			DEVEDOR	CRETOR
Julho 17 De fe. 427	12800		12800	
1/2 @ café	5000		17800	
25 15 litros fuba	3750		21550	
31 1 Chamado Dr. Jori	10000		31550	
1 Chamado Dr. Jori	10000		41550	
Luiz	2500		44050	
8 Horas a 400 Waldomiro		3200	40850	
27 Diarias a 400 Waldomiro		108000		67150
3 1/2 Horas a 600		2100		69250
26 Diarias a 6000		156000		225250
Saldo recebido	225250			
Agosto 1 126 kg alg. colhido a 100		16758	16758	
2 15 kg fuba	3750		13008	
5 1 Chamado Dr. Jori	10000		3008	
8 10 kg fuba	2500		508	
14 10 kg fuba	2500		1992	
22 10 kg fuba	2500		4492	
29 10 kg fuba	2500		6992	
Fls. 471	23750	16758	6992	

João Sebastião

DATA	DEBITO	CREDITO	SALDO	
			DEVEDOR	CRETOR
Julho 17 De fe. 427	119150	6000	113150	
1/2 @ café	5000		118150	
31 Heite	4650		122800	
Luiz	2500		125300	
6 Horas a 600		3600	121700	
27 Diarias a 6500		175500		53800
Saldo recebido	53800			
Agosto 15 Adiantamento	80000		80000	
1/2 kg toucinho a 3400	5100		85100	
28 Concursos / carneirinho	10000		95100	
31 Heite	4650		99750	
Parte medica	12000		111750	
Luiz	2500		114250	
4 Horas a 600		2400	111850	
25 Diarias a 6500		162500		50650
Saldo recebido	50650			
Sete 4 10 litros fuba	2500		2500	
Fls. 485				

Traltino Carolino

DATA	DEBITO	CREDITO	SALDO	
			DEVEDOR	CRETOR
Julho 26 De fe. 429	20000		20000	
Traco selo		100	19900	
31 Heite	4750		24650	
Luiz	2500		30150	
Saldo recebido		20150		
Agosto 1 15 litros fuba	3750		3750	
8 15 litros fuba	3750		7500	
14 10 litros fuba	2500		10000	
22 15 litros fuba	3750		13750	
28 15 litros fuba	3750		17500	
31 Heite	4650		22150	
Parte medica	12000		34150	
Pharmacia Moreira	10000		44150	
Luiz	2500		46650	
Saldo recebido		46650		
Setembro 4 15 litros fuba	3750		3750	
12 5 litros fuba	1250		5000	
18 1 alg. 1/2 quarta alg. arrancado a 40000		45000		40000
Fls. 487	5000	45000		40000

Antonio Pott

DATA	DEBITO	CREDITO	SALDO	
			DEVEDOR	CRETOR
Julho 31 De fe. 425	117500		117500	
Heite	400		117900	
Medicam. Pharm Moreira	9000		126900	
Luiz	2500		129400	
6 Horas a 300 Sebastião		1800	127600	
26 3/4 Diarias a 3000 Sebastião		80250	47350	
27 Diarias a 6000		162000		114650
Saldo recebido	114650			
Agosto 10 Recebido a mais	400		400	
24 kg alg. colhido a 123		3591		3191
2 2 kg toucinho a 3400	6800		3609	
15 Ordem no 101 Carlo Spagnol	100000		103609	
1 barrete lenha em 9/8	5000		108609	
3 kg toucinho a 3400	6800		115409	
23 1/2 @ café	5000		120409	
31 Parte medica	12000		132409	
Luiz	2500		134909	
Fls. 477	138500	3591	134909	

Antonio Barbosa

DATA	DEBITO	CREDITO	SALDO	
			DEVENDOR	CRETOR
1937 Julho 31	De fe. 428 24500		24500	
	Ruz 2500		27000	
	Ordemado	140000		113000
	27 Diarias a 4000 Florentino	54000		167000
	Remado a mais (Ruz)	2500		169500
	Saldo recebido	169500		
Agosto 1º	Recebido a mais	500	500	
	45 h. alg. colhido a 135		5895	5395
	3 1 h. toucinho	3400		1995
	15 h. fuba	3750		1755
	8 15 h. fuba	3750		5505
	14 10 h. fuba	2500		8005
	22 15 h. fuba	3750		11755
	29 15 h. fuba	3750		15505
	31 Ruz	4650		20155
	Parte medica	12000		32155
	Ruz	2500		34655
	25 Diarias a 2000 Florentino		50000	15345
	Res. 478	40550	55895	15345

Cesarino Franco Moraes

DATA	DEBITO	CREDITO	SALDO	
			DEVENDOR	CRETOR
1937 Julho 31	De fe. 428 23275		23275	
	Ruz 2500		25775	
	6 Diarias, digo horas a 600	3600		22175
	2 Horas surto lanc. a mais	1200		23375
	25 h. Diarias a 6000	150000		129625
	Saldo recebido	129625		
Agosto 1º	Recebido a mais	400	400	
	3 h. toucinho a 3400	10200		10600
	15 h. fuba	3750		14350
	14 15 h. fuba	3750		18100
	22 10 h. fuba	2500		20600
	31 Ruz	3875		24475
	Parte medica	12000		36475
	Ruz	2500		38975
	9 horas a 600		5400	33575
	25 Diarias a 6000		150000	116425
	Saldo recebido	116425		

482

Quarino Marcon

DATA	DEBITO	CREDITO	SALDO	
			DEVENDOR	CRETOR
1937 Julho 31	De fe. 392 105000		105000	
	Medicam. Pharm. Florentino	9000		114000
Agosto 29	1/2 @ cafe	5000		119000
31	Parte medica	12000		131000
	5ª Prestação carpa		205100	74100
	Saldo recebido	74100		
Setº 19	Adiantamento	100000		100000
	Beneficio lançamento supra		100000	
	30 5 Diarias a 4000		20000	20000
Outº 12	2 h. carne	2400		17600
	25 204 alg. cafe colhidos		204000	221600
	31 Medicamento Ph. Florentino	20000		201600
	Parte medica	14000		187600
	2 1/2 Diarias a 4000		10000	197600
	Ultima prestação carpa		205100	402700
	Saldo recebido	402700		
		539100	539100	

Res 539

Domingos Raymundo

DATA	DEBITO	CREDITO	SALDO	
			DEVENDOR	CRETOR
1937 Julho 31	De fe. 445 33350		33350	
	6 Horas a 500 Manoel	3000		331750
	27 Diarias a 5000 Manoel	135000		466750
	Saldo recebido	466750		
Agosto 1º	57 h. alg. colhido a 133			7851
	2 3 h. toucinho a 3400		10200	2149
	10 h. fuba		2500	4649
	8 10 h. fuba		2500	7149
	14 15 h. fuba		3750	10899
	1/2 @ cafe	5000		15899
	3 h. toucinho a 3400	10200		26099
	22 15 h. fuba	3750		29849
	1 Canoto	5000		34849
	29 15 h. fuba	3750		38599
	31 Ruz	4650		43249
	Parte medica	12000		45249
	Ruz	2500		47749
		65800	7851	57949

Res. 476

Victorio Zambuzzi

DATA 1937	DEBITO	CREDITO	SALDO	
			DEVEDOR	CRETOR
Julho 31	De pes. 384	2500	2500	
	27 Diarias a 4000 José	108000		105500
	14 Diarias a 6500 Aparecido	110500		216000
	10 Diarias a 6000 "	60000		276000
	6 Horas a 600 "	3600		279600
	29 Diarias a 7000	203000		482600
	Saldo recebido	482600		
Agosto 10	68 hr. alg. colhido a 135		9044	9044
28	1 pelle	300		8744
31	Parte medica	12000	3256	
	Ruz	2500	5756	
	25 Diarias a 4500 José	112500		106744
	5 1/2 Horas a 600 Aparecido	3300		110044
	13 Diarias a 6500 Aparecido	84500		194544
	12 Diarias a 6000 Aparecido	72000		266544
	28 1/4 Diarias a 7000	194750		461294
	Saldo recebido	461294		
	Fes. 485			

Francisco Estevam

DATA 1937	DEBITO	CREDITO	SALDO	
			DEVEDOR	CRETOR
Julho 31	Fes. 415	9700	9700	
	Ordinado		140000	130300
	Saldo recebido	130300		
Agosto 5	3 hr. toucinho a 3400	10200	10200	
14	3 hr. toucinho a 2400	6800	17000	
31	Parte medica	12000	29000	
	Ruz	2500	31500	
	Ordinado		140000	108500
	Saldo recebido	108500		
Setembro 9	1 Champsada	2500	2500	
24	2 1/2 carne	2400	4900	
	Comato 1 carne	10000	14900	
30	Ruz	2500	17400	
	Ordinado		140000	122600
	Saldo recebido	122600		
Out: 10	1 1/2 carne	1300	1300	
9	1/2 @ cafe	5000	6300	
	Fes. 509	6300	6300	

Heitor Goncalves

DATA 1937	DEBITO	CREDITO	SALDO	
			DEVEDOR	CRETOR
Julho 31	De fe. 394	4500	4500	
	2 1/2 Horas a 600 Joaquim		1500	3000
	26 Diarias a 6000	156000		159000
	Ordinado	150000		309000
	Saldo recebido	309000		
Agosto 1	Adiantamento	150000		150000
2	Renz 1 sacco arroz	2000		152000
	5 hr. toucinho a 3400	17000		169000
	1 suan porco	2000		171000
14	1/2 @ cafe	5000		176000
	3 hr. toucinho	10200		186200
24	Renz 1 sacco de arroz	2000		188200
31	Parte medica	12000		200200
	Ruz	2500		202700
	9 Horas a 600 Joaquim		5400	198300
	1 Diaria a 6500 Joaquim		6500	190800
	23 1/4 Diarias a 6000 Joaquim	142500		48300
	Ordinado	150000		3
	Fes. 479	202700	304400	101700

Arthur Ferreira Neves

DATA 1937	DEBITO	CREDITO	SALDO	
			DEVEDOR	CRETOR
Julho 31	De pes. 421	7700	165600	157900
	Saldo recebido	157900		
Agosto 1	Recebido a mais	2100		2100
2	3 hr. toucinho a 3400	10200		12300
	Contas lancamento porora		10200	2100
14	10 litros puda	2500		4600
18	1 Carrato leuha	5000		9600
31	Parte medica	12000		21600
	Ruz	2500		24100
	9 1/2 Horas a 600		5700	18400
	23 Diarias a 6000		138000	400
	Saldo recebido	119600		119600
Set: 10	Dinheiro recebido a mais	400		400
24	1 1/2 carne	1200		1600
30	Ruz	2500		4100
	9 1/2 Horas a 600		5100	1000
	21 Diarias a 6000		126000	137000
	Saldo recebido	127000		
	Fes. 501			

Antonio Andriolla

DATA	DEBITO	CREDITO	SALDO	
			DEVEDOR	CRETOR
1934 Julho 31				
		Transporte	17500	138000
		Saldo recebido	120500	
Agosto 2		1/2 Carrão lenha tirado a 4000		2000
3		4/3 Diarias a 6000		27000
4		1 Carrão lenha tirado a 4000		4000
5		1/2 Carrão lenha tirado a 4000		2000
24		2 Carrões lenha tirados a 4000		8000
8	3750	15 litros feijão		39250
9		1/2 Carrão lenha tirado a 4000		2000
10		1/2 Carrão lenha tirado a 4000		2000
11		1 Carrão lenha tirado a 4000		4000
13		1/2 Carrão lenha tirado a 4000		2000
13		1/2 Carrão lenha tirado a 4000		2000
16		1/2 Carrão lenha tirado a 4000		2000
	3750	15 litros feijão		49500
23	3750	15 litros feijão		45750
		1/2 Carrão lenha tirado a 4000		6000
		3/4 Diarias a 6000		16500
		Saldo recebido	11250	79500
		Fls. 458-466		68250

Antonio Pires

DATA	DEBITO	CREDITO	SALDO	
			DEVEDOR	CRETOR
1934 Agosto 16				
		Dinheiro recebido a mais	1400	1400
		2 hrs toucinho a 3400 em 2/8	6800	8200
		1/2 @ café em 2/8	5000	13200
23		5 litros feijão	1250	14450
		1 Carrão lenha	5000	19450
31		Leite	4650	24100
		Parte medica	12000	36100
		Leite	2500	38600
		25 Diarias a 6000 Angelino		150000
		9 Horas a 600 Angelino		5400
		22 Diarias a 6000		132000
		2 Diarias a 4000		8000
		Saldo recebido	356800	256800
Set. 4		5 litros de feijão	1250	1250
11		5 Diarias a 3000 Elisa		15000
24		1 lb carne	1200	13750
30		Leite	4500	18250
		Fls. 474	6950	8050
			15000	8050

Reynaldo e Alberto Zanetti

DATA	DEBITO	CREDITO	SALDO	
			DEVEDOR	CRETOR
1934 Agosto 1				
		1 Carrão	6000	6000
8		1/2 @ café	5000	11000
14		4 bicos e 2 facões batidos	12000	23000
20		1 bicos arado batidos	2500	25500
25		1 bico e 1 facão arado batidos	3500	29000
31		Parte medica	12000	41000
Set. 18		Reaperto ferragem trado e benefici 1 sacco arroz	22500	63500
		1/2 @ café	5000	68500
24		3 lbs de carne	3600	72100
30		8ª Prestação 1º tracto eucalyptus		120000
		Saldo recebido	1127900	1127900
Set. 30		12ª Prestação 2º tracto 13700 pés eucalyptus		456600
		Repagamento	456600	456600
Out. 10		4 1/2 lbs carne	5400	5400
9		1/2 @ café	5000	10400
12		2 bicos arado batidos	5000	15400
16		1/2 @ café	5000	20400
		Fls. 517	20400	20400

Antonio Guadagnini

DATA	DEBITO	CREDITO	SALDO	
			DEVEDOR	CRETOR
1934 Agosto 2				
		Transporte de fls. 478	10200	9443
		10 lbs feijão	2500	3254
		1/2 @ café	5000	8254
8		10 lbs feijão	2500	10754
14		10 lbs feijão	2500	13254
		2 1/2 hrs toucinho	8500	21754
20		10 lbs feijão	2500	24254
29		10 lbs feijão	2500	26754
31		Leite	4650	31404
		Parte medica	12000	43404
		Leite	2500	45904
		14 Diarias a 4000		98000
		11 Diarias a 6500		71500
		Saldo recebido	123593	53093
Setembro 4		10 litros feijão	2500	2500
12		10 litros feijão	2500	5000
16		2 hrs toucinho a 2.600	5200	10200
		Fls. 486	10200	10200

Antonio Franco de Moraes

DATA	De. fr. 181	DEBITO	CREDITO	SALDO	
				DEVENDOR	CRETOR
1934					
Agosto 2	3 hrs toucinho a 2.400	6.800		6.800	
4	1 Carruto	6.000		12.800	
8	1/2 @ café	5.000		17.800	
29	5 hrs feijão	1.250		19.050	
31	Parte medica	12.000		31.050	
	luz	2.500		33.550	
	25 Diarias a 7.000		17.5000		141.450
	Saldo recebido	141.450			
Seto 21	1 Carruto	6.000		6.000	
24	1/2 carne	1.300		7.200	
25	10 Litros de feijão	2.500		9.700	
30	Leite	750		10.450	
	luz	2.500		12.950	
	25 Diarias a 7.000		17.5000		162.050
	Saldo recebido	162.050			
Outo 19	1/2 carne	1.200		1.200	
16	1/2 @ café	5.000		6.200	
31	Leite	3.800		10.000	
	Fls. 515	10.000		10.000	

Mamoel Franco Moraes

DATA		DEBITO	CREDITO	SALDO	
				DEVENDOR	CRETOR
1934					
Agosto 2	Transporte de fr. 435	11.940	23.940	11.940	
	2 hrs toucinho a 3.400	6.800		5.140	
	10 hrs feijão	2.500		2.640	
14	10 hrs feijão	2.500		170	
	3 hrs toucinho a 3.400	10.200	10.030		
28	1 Par rodas	12.000		11.830	
	10 Litros feijão	2.500		14.330	
31	Leite	4.650		18.980	
	Parte medica	12.000		30.980	
	luz	2.500		33.480	
	25 Diarias a 7.000		17.5000		141.520
	Saldo recebido	141.520			10.200
	Correção saldo para ficha avta	10.200			
Setembro 13	8 Diarias a 3.000 Olga		24.000		24.000
	6 Diarias a 3.000 Anna		18.000		42.000
	1/2 @ café	5.000		37.000	
16	4 hrs toucinho a 2.600	10.400		26.600	
	Fls. 487	15.400	42.000	26.600	

Archangelo Marçon

DATA	De. fr. 320	DEBITO	CREDITO	SALDO	
				DEVENDOR	CRETOR
1934					
Agosto 2	1/2 @ café	5.000		5.000	
31	Conceto 1 carroça	4.000		9.000	
	Parte medica	12.000		21.000	
Seto 18	1 @ café	10.000		31.000	
Outo 1º	4 hrs carne	4.800		35.800	
31	1 leco prado batido	3.000		38.800	
	Parte medica	14.000		52.800	
	5ª Prestação contrato eucalyptus		1.000.000		947.200
	Saldo recebido	947.200			
Novo 6	1/2 @ café	5.000		5.000	
	1/2 @ café	5.000		10.000	
11	1/2 @ café	5.000		15.000	
18	1 @ café	10.000		25.000	
Dez 24	3 hrs carne	3.600		28.600	
Dez 24	Parte medica	11.000		39.600	
	6ª Prestação contrato eucalyptus		1.000.000		960.400
	Saldo recebido	960.400			
	Fls. 587				

Ernesto Melosi

DATA		DEBITO	CREDITO	SALDO	
				DEVENDOR	CRETOR
1934					
Agosto 8	Transporte de fr. 448	10.000	2.000	8.000	
	1/2 Diarias a 6.000		27.000		19.000
4	1 Carrinho lenha tirado		4.000		23.000
5	1/2 Carrinho lenha tirado a 4.000		2.000		25.000
7	2 Carrinhos lenha tirados a 4.000		8.000		33.000
8	20 Litros feijão	5.000			28.000
9	1/2 Carrinho lenha tirado a 4.000		2.000		30.000
10	1/2 Carrinho lenha tirado a 4.000		2.000		32.000
11	1 Carrinho lenha tirado a		4.000		36.000
12	1/2 Carrinho lenha tirado a 4.000		2.000		38.000
13	1/2 Carrinho lenha tirado a 4.000		2.000		40.000
16	1/2 Carrinho lenha tirado a 4.000		2.000		42.000
	20 Litros feijão	5.000			37.000
	1/2 @ café	5.000			32.000
18	1/2 Carrinho lenha tirado a 4.000		6.000		38.000
	3 Diarias a 6.000		18.000		56.000
19	1/2 Carrinho lenha tirado a 4.000		2.000		58.000
	Fls. 466	25.000	83.000		58.000

Sebastião Pinto

DATA	DEBITO	CREDITO	SALDO	
			DEVEDOR	CRETOR
1937				
Agosto 8	Transporte ju. 124	10374		7874
	10 Litros feijá	2500		5374
14	10 Litros feijá	2500		2874
22	10 Litros feijá	2500		374
29	10 Litros feijá	2500	2126	
31	Parte medica	12000	14126	
	luz	2500	14626	
	11 Diarias a 4500	49500		34874
	Correção de saldo			32874
	Saldo recebido	32874		
Set: 4	10 Litros feijá	2500	2500	
10	15 Litros feijá	3750	5250	
18	1 alq. e 3/4 quarta roçada a 40000		45000	39750
	15 Litros feijá	3750		36000
20	33/2 Carrros palha no cafezal		47000	83000
24	1 K. carne	1200		81800
25	10 Ks. de feijá	2500		79300
29	45 Carrocas de palha espalh a 1500		67500	146800
	Fl. 494	13700	159500	145800

Francisco Moralles

DATA	DEBITO	CREDITO	SALDO	
			DEVEDOR	CRETOR
1937				
Agosto 12	Conta de molas	3000	3000	
14	5 Ks toucinho a 3400	17000	20000	
22	1/2 @ café	5000	25000	
31	Parte medica	12000	37000	
	luz	2500	39500	
	de pagamento		39500	
Setembro 8	1 Chamado Dr. Sebastião	10000	10000	
13	1 Chamado Dr. Sebastião	10000	20000	
14	3/2 Diarias a 6000		15000	5000
15	1 Diaria Antonio		6000	1000
25	1/2 @ café	5000	4000	
	Concurto 1 carrocinha	27000	31000	
	1 Chamado Dr. Sebastião	10000	41000	
30	luz	2500	43500	
	Medicam Pharm Central	44000	87500	
	de pagamento		87500	
	Segue ju. 199			

Antonio Molina

DATA	DEBITO	CREDITO	SALDO	
			DEVEDOR	CRETOR
1937				
Agosto 12	De ju. 431	22500		22500
14	1 Chamado Dr. Sebastião	10000		32500
23	1 sacco batata vendida		30000	2500
	Extimo lançamento perera	30000		32500
31	Parte medica	12000		44500
	luz	2500		47000
	de pagamento		47000	
Set: 14	3 Diarias a 6000		18000	18000
	1/2 @ café	5000		13000
30	luz	2500		10500
	Saldo recebido	10500		
Out: 1º	1 Carreto	5000		5000
	2 Ks. carne	2400		7400
16	1/2 @ café	5000		12400
31	1 Chamado Dr. Sebastião	10000		22400
	luz	2500		24900
	Parte medica	14000		38900
Nov. 30	luz	2500		41400
	(Fl. 542)	41400		41400

João Tenorio

DATA	DEBITO	CREDITO	SALDO	
			DEVEDOR	CRETOR
1937				
Agosto 12	Quinheiro	200000		200000
16	1 Carreto louha	5000		205000
31	leite	2250		207250
	Parte medica	6000		213250
	luz	2500		215750
	3 1/2 Diarias a 9000		120500	94250
	Dep. lançamento leite	1500		95750
	Balanço		95750	
		217250	217250	
Setembro 12	Saldo devedor	95750		95750
11	50 Litros de feijão a 350	17500		113250
16	5 1/2 Ks. toucinho a 2600	14300		127550
19	Adiantamento	100000		227550
21	1 Carreto	6000		233550
24	2 K. carne	2400		235950
30	leite	4500		240450
	luz	2500		242950
		242950		242950
				Fl. 498

Pedro Antonio Alves

DATA 1937	DEBITO	CREDITO	SALDO	
			DEVENDOR	CRETOR
Agosto 14			7500	7500
	10 litros feijão		2500	10000
	1/2 @ café		5000	15000
22	15 litros feijão		3750	18750
24	Apagamento	18750		
		18750		

Antonio Pinto

DATA 1937	DEBITO	CREDITO	SALDO	
			DEVENDOR	CRETOR
Agosto 22			19400	19400
	De fls. 446			
	15 litros feijão		3750	23150
31	15 litros feijão		3750	26900
	1/2 @ café		5000	31900
	Parte medica		12000	43900
	luz		2500	46400
	9 Horas a 600	5400		36000
	24 Diarias a 6000	144000		103000
	Saldo recebido		103000	
Set 4	15 litros de feijão		3750	3750
13	8 Diarias a 3000 d. Maria	24000		20350
	15 litros feijão		3750	16500
18	15 litros feijão		3750	13750
25	10 litros feijão		2500	10250
	Ordem n. 135 Rodriguez, Marciano		30000	19750
30	luz		2500	22250
	4 Horas a 600	2400		19850
	26 Diarias a 6000	156000		136150
	Saldo recebido		136150	
				fls. 504

Belmiro Franco de Moraes

DATA 1937	DEBITO	CREDITO	SALDO	
			DEVENDOR	CRETOR
Agosto 22			9300	9300
	De fls. 396			
	10 litros feijão		2500	11800
31	leite		2125	13925
	Parte medica		12000	25925
	luz		2500	28425
	25 Diarias a 6000	150000		131575
	Saldo recebido		131575	
Set 12	10 litros feijão		2500	2500
24	3 lbs de carne		2400	4900
29	10 litros de feijão		2500	7400
	1 Caneto		5000	12400
30	leite		2250	14650
	luz		2500	17150
	25 Diarias a 6000	150000		132850
	Saldo recebido		132850	
Outubro 9	10 litros feijão		2500	2500
23	10 litros feijão		2500	5000
	fls. 513		5000	5000

João Mattana

DATA 1937	DEBITO	CREDITO	SALDO	
			DEVENDOR	CRETOR
Agosto 22			5000	5000
	1/2 @ café			
31	Parte medica		12000	17000
	luz		2500	19500
	Extensão lançamento luz	2500		17000
	8 Diarias a 5000 Antonio	40000		23000
	Dep. parte medica	6000		29000
	Saldo recebido		29000	
Setembro 2	Beneficio 1 sacco arroz		2000	2000
12	1/2 @ café		5000	7000
18	1 facao arado batido		1000	8000
24	3 lbs de carne		3600	11600
30	luz		2500	14100
	4 Horas a 400	1600		12500
	14 1/2 Diarias a 4000	58000		45500
	Extensão lanc. luz em Agosto e Set	5000		50500
Out 1º	3 lbs carne		3600	46900
31	Parte medica		14000	32900
	fls. 520		31700	32900

Antonio Andriolla

DATA 1937	DEBITO	CREDITO	SALDO	
			DEVEDOR	CRETOR
Agosto 19	De fe. 458	11250	79500	68250
	1/2 Carro lenha tirado a 4.000		2000	70250
20	1/2 Carro lenha tirado a 4.000		2000	72250
23	1/2 Carro lenha tirado a 4.000		2000	74250
27	1/2 Carro lenha tirado a 4.000		2000	76250
28	1 Carro lenha tirado a		4000	80250
29	1 1/2 Carro lenha tirado a 4.000		6000	86250
30	1 Carro lenha tirado		4000	90250
	15 litros fuba	3750		86500
	1/2 @ cafe	5000		81500
31	Parte medica	12000		69500
	Luiz	2500		67000
	Saldo recebido	67000		
Sete 4	15 litros fuba	3750	3750	
14	Metade de 5,25 alq. algod. amarelo a 40.000		105000	101250
	15 litros fuba	3750		97500
18	15 litros fuba	3750		93750
	fe. 489	11250	105000	93750

Ernesto Melosi

DATA 1937	DEBITO	CREDITO	SALDO	
			DEVEDOR	CRETOR
Agosto 20	De fe. 461	25000	83000	58000
	1/2 Carro lenha tirado a 4.000		2000	60000
23	1/2 Carro lenha tirado a 4.000		2000	62000
27	1/2 Carro lenha tirado a 4.000		2000	64000
28	1 Carro lenha tirado a		4000	68000
29	1 1/2 Carro lenha tirado a 4.000		6000	74000
30	1 Carro lenha tirado		4000	78000
31	Parte medica	12000		66000
	Luiz	2500		63500
	Saldo recebido	63500		
Sete 12	1/2 @ cafe lancada a mais em Agosto		5000	5000
14	Metade de 5,25 alq. algod. amarelo a 40.000		105000	110000
19	Adiantamento	50000		60000
20	22 Carros palha no cafezal		44000	104000
24	3 K. carne	3600		100400
29	2 Diarias a boi		12000	112400
	fe. 473	53600	166000	112400

Luis de Sousa

DATA 1937	DEBITO	CREDITO	SALDO	
			DEVEDOR	CRETOR
Agosto 20	De fe. 426	15000	50000	35000
	1 Carro lenha	5000		30000
31	Parte medica	12000		18000
	Pharmacia Honora	9500		8500
	Luiz	2500		6000
	Ordenado Benedicto		50000	56000
	52 Fuetação carpa		319900	375900
	Saldo recebido	375900		
Sete 12	1/2 @ cafe	5000		5000
18	1 Carro	5000		10000
19	Adiantamento	250000		260000
24	2 Ks. de carne	2400		262400
30	Luiz	2500		264900
	Ordemado Benedicto		50000	314900
	5/2 Diarias a 4000		22000	192900
	2 Horas a 400		800	193700
Outo 12	3 1/2 Ks. carne	4200		196300
12	1 jogo balança e concerto parado fls. 511	40000		236300
		309400	42800	236300

Joaquim Franco

DATA 1937	DEBITO	CREDITO	SALDO	
			DEVEDOR	CRETOR
Agosto 23	Corte e carne 1 carro lenha	9000		9000
29	10 litros fuba	2500		11500
31	Parte medica	12000		23500
	Dep. lancamento supera		6000	17500
	Luiz	2500		15000
	2 Diarias a 6.500		13000	2000
	12 Diarias a 6000		72000	74000
	1 Exadimeta	1500		63500
	Saldo recebido	63500		
Sete 12	10 litros fuba	2500		2500
16	2 Ks. toucinho a 2600	5200		7700
24	2 Ks. carne	2400		10100
30	Luiz	2500		12600
	8 1/2 Diarias a 600, dig. horas		5100	7500
	7 Diarias a 6000		42000	34500
	18 Diarias a 6500		117000	151500
	Saldo recebido	151500		
	fe. 503			

Jose Telio

DATA	DEBITO	CREDITO	SALDO	
			DEVEDOR	CRETOR
Agosto 25	De fls. 444	19300	19300	
	1 Taboa para bater roupa	1500	20800	
29	10 Litros fuba	2500	23300	
31	Parte medica	12000	35300	
	luz	2500	37800	
	9 Horas a 600		32400	5400
	13 Diarias a 6500			84500
	13 Diarias a 6000			72000
	Saldo matiao	124100		52100
Setemr 4	10 Litros de fuba	2500	2500	
9	1 Carreto Lenha	5000	7500	
11	Servico encabar um machado	2500	10000	
12	10 Litros fuba	2500	12500	
	1/2 @ cafe	5000	17500	
19	Dinheiro recebido a mais	900	18400	
24	2 K. carne	2400	20800	
28	10 Litros de fuba	2500	23300	
30	luz	2500	25800	
	Fls. 497	25800	25800	

Antonio Pessallo

DATA	DEBITO	CREDITO	SALDO	
			DEVEDOR	CRETOR
Agosto 31	De fls. 412	24400	24400	
	5 ks. batata a 500	2500	26900	
	Parte medica	12000	38900	
	luz	2500	41400	
	Ordernados			200000
	Saldo recebido	158600		158600
Setemr 19	Dinheiro recebido a mais	1400	1400	
24	1/2 K. carne	1800	3200	
30	luz	2500	5700	
	Ordernados			200000
	Saldo recebido	194300		194300
Outo 1º	1/2 ks. carne	1800	1800	
10	1 Carreto lenha	5000	6800	
12	4 ks. toucinho a 3000	12000	18800	
14	Dinheiro recebido a mais	700	19500	
31	luz	2500	22000	
	Parte medica	14000	36000	
	Fls. 524	36000	36000	

Julio Luis

DATA	DEBITO	CREDITO	SALDO	
			DEVEDOR	CRETOR
Agosto 29	De fls. 451	61250	2700	58550
	1/2 @ cafe	5000		63550
31	luz	4650		68200
	Parte medica	12000		80200
	luz	2500		82700
	Transp. pa conta Dr. Heuberto Hoey	2700		85400
	Preagamento		85400	
Seto 4	25 Litros de fuba	6250		6250
9	Sellos do concio	1000		7250
12	40 Litros fuba	10000		17250
18	Madeira	2500		19750
	30 Litros fuba	7500		27250
	1/2 @ cafe	5000		32250
24	2 Ks. de carne	2400		34650
28	20 Litros de fuba	5000		39650
	Extinno 1 carreto em Agosto		5000	34650
30	Leite	4500		39150
	luz	2500		41650
	Preagamento		41650	
	Fls. 500			

Francisco Orgaide

DATA	DEBITO	CREDITO	SALDO	
			DEVEDOR	CRETOR
Agosto 31	De fls. 387	45250	6700	68550
	Leite	250		68800
	Parte medica	12000		80800
	Pharmacia Moreira	13000		93800
	luz	2500		96300
	5ª Prestação carpa		213000	116700
	Saldo recebido	116700		116700
Seto 4	1/2 @ cafe	5000		5000
30	Leite	4500		9500
	luz	2500		12000
	Medicam: Pharm Moreira	6500		18500
	2 Diarias a 4000		8000	10500
Outo 1º	2 ks. carne	2400		12900
9	1/2 @ cafe	5000		17900
	luz	2500		20400
	Parte medica	15400		35800
	Leite	3000		38800
	Fls. 506	46800	8000	38800

Augusto Dann

DATA	De fls. 425	DEBITO	CREDITO	SALDO	
				DEVEDOR	CRETOR
1934					
Agosto 31	Leite	4650		4650	
	Parte medica	12000		16650	
	luz	2800		19450	
	Ordemado		180000		160550
	Saldo recebido	160550			
Setembro 13	1/2 @ cafe	5000		5000	
30	Leite	4500		9500	
	luz	2800		12300	
	Ordemado		180000		167700
	Saldo recebido	167700			
Out. 31	Leite	4700		4700	
	luz	2800		7500	
	Parte medica	14000		21500	
	Ordemado		180000		158500
	Saldo recebido	158500			
Nov. 13	1/2 @ cafe	5000		5000	
30	Leite	7500		12500	
	luz	2800		15300	
	Fls. 539	15300		15300	

Jose Previatico

DATA		DEBITO	CREDITO	SALDO	
				DEVEDOR	CRETOR
1934					
Agosto 31	Transporte fls. 1141	34550	11704	22846	
	Leite	4650		27496	
	Parte medica	12000		39496	
	luz	2500		41996	
	19 3/4 Diarias a 4500 Natal		88875		46879
	24 3/4 Diarias a 7000		173250		220129
	Saldo recebido	220129			
Setembro 13	8 Diarias a 1500		12000		12000
	1/2 @ cafe	5000		7000	
30	Leite	4500		2500	
	luz	2500			
	8 1/2 Horas a 450 Natal		3800		3800
	25 Diarias a 4500 "		112500		116300
	20 3/4 Diarias a 7000		173250		289500
	Saldo recebido	289500			
Out. 12	3 ks. carne	3600		3600	
9	20 Litros fuba	5000		8600	
	Fls. 507	8600		8600	

Marcilio Aniceto Damiao

DATA		DEBITO	CREDITO	SALDO	
				DEVEDOR	CRETOR
1934					
Agosto 31	De fls. 452	33750	16758	6992	
	Leite	4650		11642	
	Parte medica	12000		23642	
	luz	2500		26142	
	9 Horas a 450 Waldomiro		4050		23092
	25 Diarias a 4500 Waldomiro		112500		90408
	17 1/4 Diarias a 6000		103500		193908
	Saldo recebido	193908			
Set. 8	1 Consulta Dr. Waldemar	10000		10000	
13	8 Diarias a 1500		12000		2000
	1/2 @ cafe	5000		3000	
	Leite debitado a mais		4350		1350
30	luz	2500		1150	
	8 1/2 Horas a 450		3800		2650
	24 1/2 Diarias a 4500		110200		112850
	2 3/4 Diarias a 6000		16500		129350
	Saldo recebido	129350			
	Fls. 500				

Jose Marcon e Joao Gomes

DATA		DEBITO	CREDITO	SALDO	
				DEVEDOR	CRETOR
1934					
Agosto 31	Transporte de fls. 405	55000		55000	
	10 Litros peijao que foi emprestado	3500		58500	
	Parte medica	12000		70500	
	52 Prestações carpa		270100		199600
	Saldo recebido	199600			
Set. 19	Adiantamento	30000		30000	
	Dinheiro recebido a mais	400		30400	
24	4 ks. de carne	4800		35200	
30	4 Diarias a 4000		16000		19200
Out. 2	1 Carreto lombra	5000		24200	
	1/2 @ cafe	5000		29200	
	3 1/2 ks. de carne	4200		33400	
23	Ordem n. 145 Elias Abraham	25000		58400	
25	251 alq. cafe colhidos		251000		192600
31	Parte medica	14000		178600	
	4 Diarias a 4000		16000		194600
	Ultima prestação carpa		270100		464700
	Fls. 526	88400	553100		464700

Antonio Jari

DATA 1934	DEBITO	CREDITO	SALDO	
			DEVEDOR	CRETOR
Agosto 31	Transporte de fls. 446		32.500	
	Parte medica		12.000	
	Ruz		2.500	
	5ª Prestação carpa	191.100		154.100
	Saldo recebido		154.100	
Setembro 19	Adeantamento		30.000	
24	2 1/2 ks. de carne		3.000	
25	1 Carrete		5.000	
30	Ruz		2.500	
	3 Diarias a 4000	8.000		32.500
Outº 2	1/2 @ café		5.000	
	2 ks. carne		2.400	
25	210 algº café colhidos	210.000		1.40.100
31	Medicamentos Ph. Moreira		10.000	160.100
	Ruz		2.500	157.600
	Parte medica		14.000	143.600
	2 1/2 Diarias a 4000	10.000		153.600
	Ultima prestação carpa	191.100		344.700
	De fls. 525	419.100		344.700

Angelo Cesarico

DATA 1934	DEBITO	CREDITO	SALDO	
			DEVEDOR	CRETOR
Agosto 31	Transporte de fls. 279		80.000	
	Parte medica		12.000	
	5ª Prestação carpa	212.300		120.300
	Saldo recebido		120.300	
Setembro 5	20 litros de fuba		5.000	5.000
13	20 litros de fuba		5.000	10.000
19	Adeantamento		20.000	30.000
Outubro 2	20 litros fuba		5.000	35.000
9	1/2 @ café		5.000	40.000
	20 litros fuba		5.000	45.000
16	25 litros fuba		6.250	51.250
23	20 litros fuba		5.000	56.250
26	340 algº de café colhidos	340.000		283.750
30	20 litros fuba		5.000	278.750
31	Ruz, digo, Parte medica		14.000	264.750
	3 Diarias a 4000	12.000		276.750
	Ultima prestação carpa	212.300		489.050
	fls. 525	475.250		489.050

Odolpho Benrique

DATA 1934	DEBITO	CREDITO	SALDO	
			DEVEDOR	CRETOR
Agosto 31	Transporte de fls. 446		40.600	
	Pharmacia Moreira		2.000	42.600
	Ruz		2.500	45.100
	9 Diarias digo, Horas a 600	5.400		40.700
25	Diarias a 6500	162.500		121.800
	1/2 Diaria a 6000	3.000		124.800
	Saldo recebido		125.800	
Setembº	20 litros fuba		5.000	5.000
11	5 Diarias a 3000	15.000		10.000
18	20 litros fuba		5.000	5.000
	Ordem nr. 136, Formica H. Poland		30.000	35.000
30	Ruz		2.500	37.500
	8 1/2 Horas a 600	5.100		22.400
	25 1/2 Diarias a 6500	165.700		143.300
	Saldo recebido		143.300	
Outº 2	10 litros de fuba		2.500	2.500
	3 ks. carne		3.600	6.100
	Fls. 506		6.100	6.100

Napoleão Pires

DATA 1934	DEBITO	CREDITO	SALDO	
			DEVEDOR	CRETOR
Agosto 31	Transporte de fls. 450		32.000	
	Ruz		2.500	34.500
	9 Diarias digo, 9 Horas a 600	5.400		29.100
	24 Diarias a 6500	156.000		126.900
	Saldo recebido		126.900	
Setº 4	15 litros fuba		3.750	3.750
13	2 1/2 Diarias a 3000	7.500		3.750
	15 litros fuba		3.750	5.000
18	1 Carrete		5.000	10.000
	20 litros fuba		5.000	15.000
25	15 litros fuba		3.750	18.750
30	Ruz		2.500	21.250
	8 1/2 Diarias, digo, Horas a 600	5.100		16.150
	25 Diarias a 6500	162.500		151.350
	Saldo recebido		151.350	
Outº 2	15 litros fuba		3.750	3.750
	1/2 @ café		5.000	8.750
	2 ks. carne		2.400	11.150
	fls. 505		11.150	11.150

Sebastião Justino

DATA 1937	DEBITO	CREDITO	SALDO		
			DEVEDOR	CRETOR	
Agosto 31	Transporte de fls. 447	107200	4522	102678	
	Ruz	2500		105178	
	9 Horas a 600	5400		99778	
	25 Diarias a 6000		150000		50222
	Saldo recebido	50222			
Setembro 5	10 litros feijá	2500		2500	
16	1 k. toucinho	2600		5100	
19	Adiantamento	30000		35100	
24	2 k. carne	2400		37500	
25	10 litros de feijá	2500		40000	
	Ordem nº 144. Elias Abraham	60000		100000	
30	Ruz	2500		102500	
	8 1/2 Diarias a 600		5100		97400
	24 Diarias a 6000		144000		46600
	Saldo recebido	46600			
Outubro 9	1/2 @ café	5000		5000	
	5 litros feijá	1250		6250	
12	3 k. toucinho a 3000	9000		15250	
	Fls. 510	15250		15250	

José Barbosa

DATA 1937	DEBITO	CREDITO	SALDO		
			DEVEDOR	CRETOR	
Agosto 31	Transporte de fls. 445	39900		39900	
	Ruz	2500		42400	
	Ordemado		185000		142600
	Saldo recebido	142600			
Setembro 4	5 litros feijá	1250		1250	
16	3 k. toucinho a 2600	7800		9050	
18	5 litros feijá	1250		10300	
24	2 k. carne	2400		12700	
25	10 litros de feijá	2500		15200	
30	Reite	4500		19700	
	Ruz	2500		22200	
	Ordemado		185000		162800
	Saldo recebido	162800			
Out 2	1/2 @ café	5000		5000	
8	1 Carreto	6000		11000	
	2 k. carne	2400		13400	
9	10 litros feijá	2500		15900	
	Fls. 507	15900		15900	

Virva Magnais

DATA 1937	DEBITO	CREDITO	SALDO		
			DEVEDOR	CRETOR	
Agosto 31	Transporte de fls. 416	78900		78900	
	Ruz	2500		81400	
	5a Prestação carpa		113900		32500
	Saldo recebido	32500			
Set 18	1 Mesa	30000		30000	
19	Adiantamento	40000		70000	
24	2 k. carne	2400		72400	
30	Reite	4500		76900	
	Ruz	2500		79400	
	2 1/4 Diarias a 4000		9000		70400
Out 2	2 k. carne	2400		72800	
25	200 alg. café colhidos		200000		137200
31	15 k. de feijá	3750		133450	
	Reite	4650		118800	
	Ruz	2500		116300	
	Parte medica	14000		102300	
	2 1/2 Diarias a 4000		10000		112300
	Ultima prestação carpa		113900		226200
	Fls. 524	106700	332900		226200

João Barbosa

DATA 1937	DEBITO	CREDITO	SALDO		
			DEVEDOR	CRETOR	
Agosto 31	Transporte de fls. 430	21600	3600	18000	
	26 Diarias a 6000		156000		138000
	Saldo recebido	138000			
Set 5	5 litros feijá	1250		1250	
6	1 Carreto lenha	5000		6250	
24	1 1/2 k. carne	1600		7850	
30	Ruz	2500		10350	
	8 1/2 Horas a 6000		5100		5250
	25 Diarias a 6000		150000		144750
	Saldo recebido	144750			
Out 12	1 k. carne	1200		1200	
9	1/2 @ café	5000		6200	
12	2 k. toucinho a 3000	6000		12200	
14	Dinheiro recebido p. mais	300		12500	
31	Ruz	2500		15000	
	Parte medica	14000		29000	
	25 Diarias a 6000		150000		131000
	Fls. 522	29000	150000		121000

Domingos Raymundo

DATA	DEBITO	CREDITO	SALDO		
			DEVEDOR	CRETOR	
1937 Agosto 31	Transporte de fls. 455	65800	7851	57949	
	4 Horas a 500 d'anoel		2000	55949	
	25 Diarias a 5000 d'anoel		125000	69051	
	6 1/2 Horas a 600 Egypcio		3900	72951	
	25 Diarias a 7000 Egypcio		175000	247951	
	38 Diarias a 6000		168000	415951	
	Saldo recebido	415951			
Set: 4	15 litros de fevã	3750		3750	
6	1 Carneto	5000		8750	
13	5 Diarias a 3000		15000	6250	
	15 litros fevã	3750		2500	
16	3 ks. toucinho a 2.600	7800		5300	
18	15 litros fevã	3750		9050	
25	15 litros fevã	3750		12800	
30	Leite	4500		17300	
	Leite	2500		19800	
	8 1/2 Horas a 600 Egypcio		5100	14700	
	25 Diarias a 7000 Egypcio		175000	160300	
	Fls. 496	38800	195100	160300	

Marco Pastori

DATA	DEBITO	CREDITO	SALDO		
			DEVEDOR	CRETOR	
1937 Agosto 31	Transporte fls. 442	54350		54350	
	6 1/2 Horas semes a 600 Albino		3900	50450	
	1 Diaria a 6500 Albino		6500	43950	
	25 Diarias a 6000 Albino		150000	106050	
	25 Diarias a 2000 Alcides		50000	156050	
	Ordenado		160000	316050	
	Saldo recebido	316050			
Set: 12	15 litros fevã	3750		3750	
30	Leite	2500		6250	
	8 1/2 Horas a 600		5100	1150	50
	24 1/2 Diarias a 6000 Albino		144000	145850	
	25 Diarias a 2000 Alcides		50000	195850	
	Ordenado		160000	355850	
	Saldo recebido	355850			
Outubro 9	1/2 @ cafe	5000		5000	
23	15 ks fevã	3750		8750	
31	Leite	2500		11250	
	Fls. 517	10250		11250	

Antonio Poli

DATA	DEBITO	CREDITO	SALDO		
			DEVEDOR	CRETOR	
1937 Agosto 31	Transporte de fls. 453	138500	3591	134909	
	9 Horas a 300 Sebastião		2700	132209	
	24 1/2 Diarias a 3000 Sebastião		73500	58709	
	24 1/4 Diarias a 7000		169750		111041
	Saldo recebido	111041			
Set: 13	1 Carneto	5000		5000	
18	Dinheiro	10000		15000	
	5 ks. toucinho a 2.600	13000		28000	
	Extorno lanc. dinheiro		10000	18000	
24	2 1/2 carne	2400		20400	
	Ordem n. 140 Carlos Koepanhol	100000		120400	
30	Leite	2500		122900	
	8 1/2 Horas a 3000 Sebastião		2500	130400	
	25 Diarias a 3000 Sebastião		75000	45400	
	24 3/4 Diarias a 7000		173200		127800
	Saldo recebido	127800			
Out: 3	1/2 @ cafe	5000		5000	
	2 ks. de carne	2400		7400	
	Fls. 508	7400		7400	

João Poli

DATA	DEBITO	CREDITO	SALDO		
			DEVEDOR	CRETOR	
1937 Agosto 31	Transporte de fls. 444	276925	120000	156925	
	25 Diarias a 10500		262500		105575
	24 1/2 Diarias dign. Saldo recebido	105575			
Set: 3	1 Chamado Dr. Sebastião	10000		10000	
6	50 litros de feijão a 350	17500		27500	
16	5 Toucinho a 2600	13000		40500	
	1 Toucinho	2600		43100	
	Dinheiro	10000		53100	
19	Adiantamento	288700		341800	
	Com effeito lancamento superior		388700	53100	
	Adiantamento	214425		267525	
24	4 ks. carne	4800		272325	
30	Leite	4500		276825	
	Ordem n. 140 Carlos Koepanhol	200		276625	
	Leite	7500		284125	
	Medicam. Pharm. Moreira	9000		293125	
	+ 8 1/2 Horas a 300, dign. segue		2000		
	Fls. 497	582025	388700	293125	

Jeronymo Gomes de Pinho

DATA 1937	DEBITO	CREDITO	SALDO	
			DEVENDOR	CRETOR
Agosto 31	De fes 338	29600	29600	
	Ordenado		190000	160400
	Saldo recebido	160400		
Setembro 24	3 ks. de carne	3600	3600	
30	Ordenado		190000	186400
	Saldo recebido	186400		
Outubro 1º	2 ks. carne	2400	2400	
31	Parte medica	14000	16400	
	Ordenado		190000	173400
	Saldo recebido	173400		
Novº 30	Ordenado		190000	170000
	pagamento	190000		
Dezº 11	5 ks. toucinho	16000	16000	
24	3 ks. carne	3600	19600	
31	3 ks. carne	3600	23200	
	Parte medica	11000	34200	
	Ordenado		190000	155800
	Saldo recebido	155800		

fls. 580

Antonio Barbosa

DATA 1937	DEBITO	CREDITO	SALDO	
			DEVENDOR	CRETOR
Agosto 31	De fes. 454	40550	55895	15345
	Ordenado		140000	155345
	Saldo recebido	155345		
Setembro 2	20 litros feijão a 350	7000	7000	
4	15 litros feijá	3750	10750	
13	16 Diarias a 1500		24000	13250
	2 Cigaretos a 5000	10000		3250
	15 litros feijá	3750	500	
18	15 litros feijá	3750	4250	
25	10 litros feijá	2500	6750	
30	Rente	4500	11250	
	Ruz	2500	13750	
	25 Diarias a 2000 Florentina		50000	36250
	Ordenado		140000	176250
	Saldo recebido	176250		
Outubro 2	15 litros feijá	3750	3750	
	2 ks. de carne	2400	6150	
		6150	6150	

fls. 505

Nestor Gonçalves

DATA 1937	DEBITO	CREDITO	SALDO	
			DEVENDOR	CRETOR
Agosto 31	De fls. 454	202700	304400	101700
	Saldo recebido	101700		
Setº 13	3 Diarias a 3000		9000	9000
16	4 1/2 ks. toucinho a 2600	11700		2700
24	2 ks. de carne	2400		5100
29	Beneficio p. pacote de carnos	2000		7100
30	Ruz	2500		9600
	8 1/2 Bonas a 600		5100	4500
	2 Diarias a 6500		13000	8500
	22 1/2 Diarias a 6000		135000	143500
	Ordenado		150000	293500
	Saldo recebido	293500		
Outº 1º	3 1/2 ks. de carne	4200		4200
9	1/2 @ café	5000		9200
12	4 ks. toucinho a 3000	12000		21200
31	Ruz	2500		23700
	Parte medica	14000		37700
	23 3/4 Diarias a 6000		142500	104800
	fls. 523	37700	142500	104800

Jose Trallis

DATA 1937	DEBITO	CREDITO	SALDO	
			DEVENDOR	CRETOR
Agosto 31	De fls. 302			15345
	5ª Prestação carpa		297100	297100
	Parte medica	12000		285100
	Saldo recebido	285100		
Setº 4	1/2 @ café	5000		5000
30	5 Diarias a 4000		20000	15000
Outº 1º	2 ks. carne	2400		12600
25	576 algº café colhidos		376000	388600
31	Parte medica	14000		374600
	6 1/2 Diarias a 4000		26000	400600
	Ultima prestação carpa		297100	697700
	Saldo recebido	697700		
		719100	719100	
Nov. 6	1/2 @ café	5000		5000
Dezº 11	1/2 @ café	5000		10000
21	3 ks. carne	3600		13600
31	2 ks. carne	2400		16000
	Parte medica	11000		27000
	fls. 561	27000		27000

Angelino Cerchiari

DATA	De fls. 132	DEBITO	CREDITO	SALDO	
				DEVENDOR	CRETOR
1937					
Agosto 31	Parte medica	12000		12000	
	5ª Prestação carpa		160800		148800
	Saldo recebido	148800			
Setembro 30	3 Diarias a 4000		12000		12000
Outubro 05	174 alq. café colhidos		174000		186000
31	Parte medica	14000			172000
	1/2 Diaria a 4000		2000		174000
	Ultima prestação carpa		160800		334800
	Saldo recebido	334800			
		348800	348800		
Dez 31	Parte medica	11000		11000	
	2 Diarias a 4000		8000	3000	
	3 Diarias a 4000		12000		9000
	1ª Prestação carpa		173600		182600
	Saldo recebido	182600			
1938					
Jan 31	6 Diarias a 4000		24000		24000
Fev 7	1 Atestado	500			23500
28	Parte medica	9000			14500
	(9/14 - fls. 6)	9500	24000		14500

Francisco Bone

DATA	De fls. 447	DEBITO	CREDITO	SALDO	
				DEVENDOR	CRETOR
1937					
Setembro 11	mpagamentos	1162500	1021950	140550	
		511450		652000	
25	1/2 @ café	5000		657000	
30	Leite	7500		664500	
Out 8	13300 tijolos entregues a 354000		468500	199000	
	300 telhas idem a 604000		118000	181000	
	2 lbs. carne	2400		183400	
18	11950 tijolos entregues a 354000		418200	234800	
	750 telhas idem a 604000		45000	279800	
26	mpagamento	600000		320200	
31	Leite	7800		328000	
	Parte medica	14000		342000	
Nov 20	1/2 @ café	5000		347000	
	14150 tijolos entregues a 354000		495250	148250	
	mpagamento	495250		347000	
	Galusco		347000		
		3810900	3810900		
20	Saldo devedor	347000		347000	

fls. 536

Martim Zanelli

DATA	De fls. 395	DEBITO	CREDITO	SALDO	
				DEVENDOR	CRETOR
1937					
Setembro 1º	25 Litros feijão a 350	8750			8750
4	1/2 @ café	5000			13750
19	Adiantamento	50000			63750
24	3 kg. carne	3600			67350
30	Leite	4500			71850
	Leite	2500			74350
	5 Diarias a 4000		20000		54350
Out 1º	2 lbs. de carne	2400			56750
25	300 alq. café colhidos		300000		243250
31	1 Cerrito estercos	4000			239250
	Leite	2500			236750
	Parte medica	14000			222750
	4 Diarias a 4000		16000		238750
	Ultima prestação carpa		152900		391650
	Saldo recebido	391650			
		488900	488900		
Nov 3	200 alq. / Portãozinho	8000			8000
30	Leite	2500			10500
		10500			10500
	Fls. 546				

Cesarino Damiasi

DATA	357	DEBITO	CREDITO	SALDO	
				DEVENDOR	CRETOR
1937					
Setembro 1	Beneficio 1 sacco de arroz	2000			2000
19	Limpeza recebido a mais	300			2300
29	Beneficio 1 sacco de arroz	2000			4300
30	Leite	2000			6300
	4/4 Diarias a 4000		17000		10700
Out 2	1 Pico arado batido e porco. balança	8000			2700
	3 lbs. de carne	3600			900
9	1/2 @ café	5000			5900
16	1/2 @ café	5000			10900
25	334 alq. de café colhidos		337000		326100
31	Leite	2300			323800
	Parte medica	14000			309800
	Ultima prestação carpa		320700		630500
	Saldo recebido	640500			
		684700	684700		

Cesario Franco de Moraes

DATA 1937	DEBITO	CREDITO	SALDO	
			DEVENDOR	CRETOR
Setembro 4 15 Litros de feijá	3750		3750	
13 6 Diarias a 3000		18000		14250
10 Litros de feijá	2500			11750
18 10 Litros de feijá	2500			9250
24 1 K carne	1300			8050
25 10 Litros de feijá	2500			5550
30 Leite	3750			1800
Feij	2500		700	
26 Diarias a 6000		156000		155300
Saldo recebido	155300			
Outubro 9 10 Litros feijá	2500		2500	
16 10 Litros feijá	2500		5000	
1/2 @ café	5000		10000	
23 10 Litros feijá	2500		12500	
31 10 Litros feijá	2500		15000	
Leite	3700		18700	
1 Feij	6000		24700	
Feij	2500		27400	
	27400		27400	

454

480.516

Jose Pitelli

DATA 1937	DEBITO	CREDITO	SALDO	
			DEVENDOR	CRETOR
Setembro 5 20 Litros de feijá	5000		5000	
12 1/2 @ café	5000		10000	
18 20 Litros de feijá	5000		15000	
24 3 K carne	3600		18600	
30 Feij	2500		21100	
8 1/2 Diarias a 600		5100		16000
25 Diarias a 6500		162500		146500
Extorno carne Feij		2500		149000
Saldo recebido	149000			
Out 3 20 Litros feijá	5000		5000	
2 Ks carne	2400		7400	
16 Dinheiro recebido a mais	1000		8400	
31 20 Litros feijá	5000		13400	
Parte medica	14000		27400	
3 Diarias a 6500		19500		7900
Balanço		7900		
Saldo devedor	27400	27400		
	7900		7900	

443

480.531

Jose Olivatto

DATA 1937	DEBITO	CREDITO	SALDO	
			DEVENDOR	CRETOR
Set 4 1/2 @ café	5000		5000	
30 Leite	4500			9500
1 Carneto	5000			14500
Feij	2500			17000
4 Diarias a 4000		16000		1000
Out 1 3 Ks de carne	3600			4600
9 1/2 @ café	5000			9600
25 350 alq. café colhidos		356000		346400
31 Leite	4700			341700
Feij	2500			339200
Parte medica	14000			325200
3/4 Diarias a 4000		10000		335200
Ultima prestação carpa		307300		642500
Saldo recebido	642500			
	689200	689200		
Nov 13 1/2 @ café	5000		5000	
20 30 Litros feijá	7500		12500	
30 Leite	4500		17000	
	17000		17000	

438

480.545

Manoel J. Vicente

DATA 1937	DEBITO	CREDITO	SALDO	
			DEVENDOR	CRETOR
Setembro 4 1/2 @ café	5000		5000	
18 Beneficio 1 sacco arroz	2000		7000	
23 Concerto 1 canoça	47000			54000
1 Fortão	29000			83000
30 7 Diarias a 4000		28000		55000
Out 3 1/2 @ café	5000		60000	
3 1/2 Ks carne	4200		64200	
23 Beneficio 1 sacco arroz	2000		66200	
25 350 alq. de café colhidos		350000		283800
31 1/2 @ café	5000		278800	
Parte medica	14000		264800	
10 1/2 Diarias a 4000		42000		306800
Ultima prestação carpa		310000		616800
3/4 tona arada a feij		40000		656800
Saldo recebido	656800			
	770000	770000		

352

480.534

Elydio Pedro Carneiro

DATA 1937	DEBITO	CREDITO	SALDO	
			DEVENDOR	CRETOR
Setembro 4 1/2 @ café	5000		5000	
19 Dinheiro recebido a mais	2100		7100	
24 5 H. carne	6000		13100	
30 6 1/2 Diarias a 4000		36000		12900
Outubro 2 1 bico arado batido e conc. 1 pemi. troly	8500			4400
2 2 ks. de carne	2400			2000
13 1 bico arado batido	2500		500	
23 1/2 @ café	5000		5500	
25 166 alq. café colhidos		166000		160500
31 Parte medica	12000			148500
Def. parte medica	2000			146500
9 Diarias a 4000		36000		182500
Ultima prestação campo		231300		413700
Saldo recebido	413700			
	459200	459200		
Novo 13 Concerto 1 pemi. troly	6000		6000	
Dez: 11 1/2 @ café	5000		11000	
24 4 ks. carne	4800		15800	
	15800		15800	

Lararo de Almeida

DATA 1937	DEBITO	CREDITO	SALDO	
			DEVENDOR	CRETOR
Setembro 8 1 Carreto lenha	5000		5000	
12 15 Litros fuba	3750		8750	
18 15 Litros fuba	3750		12500	
20 1 Sello	300		12800	
24 2 H. carne	2400		15200	
25 15 Litros de fuba	3750		18950	
30 Leite	3750		22600	
Luiz	3500		25100	
18 1/2 Diarias a 6000		111000		85900
1 Caderneta	1500			84400
Saldo recebido	84400			
Outo 2 15 Litros fuba	3750		3750	
1/2 @ café	5000		8750	
2 ks. de carne	2400		11150	
9 15 Litros fuba	3750		14900	
16 15 Litros fuba	3750		18650	
20 1 Carreto	5000		23650	
	23650		23650	

Victorio Zambuzzi

DATA 1937	DEBITO	CREDITO	SALDO	
			DEVENDOR	CRETOR
Setembro 13 16 Diarias a 1500 de 2 filhos		24000		24000
19 Dinheiro recebido a mais	800			23800
24 1 Rez abatida		2000		25800
30 Luz	2500			23300
24 Diarias a 4500		108000		131300
4 Horas a 600 Aparecido		2400		133700
34 Diarias a 6500		156000		289700
27 1/4 Diarias a 7000		190700		480400
Saldo recebido	480400			
Outo 16 Dinheiro recebido a mais	200		300	
1 Rez abatida no dia 12		2000		1800
31 Luz	2500		700	
Parte medica	14000		14700	
25 3/4 Diarias a 4500 José		115800		101100
1 Diana Aparecido		6000		107100
24 Diarias a 6500 Aparecido		156000		263100
27 Diarias a 7000		189000		452100
Saldo recebido	452100			

João Sebastião

DATA	DEBITO	CREDITO	SALDO	
			DEVENDOR	CRETOR
Seto 13 De fe. 452	2500		2500	
3 Diarias a 3000		9000		6500
10 Litros fuba	2500			4000
1/2 @ café	5000			1000
18 15 Litros fuba	3750			4750
19 Adeamento	65000			69750
24 3 H. carne	3600			73350
25 10 Litros de fuba	2500			75850
30 Luz	2500			78350
8 1/2 Horas a 600		5100		73250
25 Diarias a 6500		162500		89250
Saldo recebido	89250			
Outo 2 5 Litros fuba	1250		1250	
2 ks. carne	2400		3650	
9 10 ks. fuba	2500		6150	
12 2 ks. toucinho a 3000	6000		12150	
1 Lampada	2500		14650	
	14650		14650	

Augusto Cordeiro

DATA 1937	De fev. 364	DEBITO	CREDITO	SALDO	
				DEVENDOR	CREDOR
Setembro 12	1/2 @ café	5000		5000	
25	1/2 @ café	5000		10000	
30	5 Diárias a 4000		20000		10000
Outubro 12	3 lbs carne	3600			6400
16	1/2 @ café	5000			1400
25	496 alqs. café colhidos		496000		497400
31	Parte medica	14000			483400
	4 Diárias a 4000		16000		499400
	Ultima permutação, carne		320000		819400
	Saldo recebido	819400			
		852000	852000		
Nov 6	1/2 @ café	5000		5000	
30	1/2 @ café	5000		10000	
Dez 24	Concerto 1.ª roda		6000		4000
	1 assento froly		13000		9000
	3 lbs carne	3600			5400
	Conexão lamp. concertos	19000			13600
	De extinto	19000			22600
	fev. 551	57600	19000		32600

Antonio Guadagnini

DATA 1937		DEBITO	CREDITO	SALDO	
				DEVENDOR	CREDOR
Setembro 16	Transporte fev. 459	10200		10200	
	15 litros fuba	3750		13950	
30	Heite	4500		18450	
	Fuz	2500		20950	
	15 Diárias a 7000		105000		84050
	10 Diárias a 6500		65000		149050
	Saldo recebido	149050			
Out 2	10 litros fuba	2500			2500
	1 lb carne	1200			3700
9	10 litros fuba	2500			6200
12	3 lbs toucinho a 3000	9000			15200
16	5 lbs fuba	1250			16450
17	Donheiro recebido a mais	1000			17450
23	5 lbs fuba	1250			18700
	1/2 @ café	5000			23700
31	10 litros fuba	2500			26200
	Heite	4650			30850
	fev. 516	30850			30850

Isaltino Carolino

DATA 1937		DEBITO	CREDITO	SALDO	
				DEVENDOR	CREDOR
Set 16	Transporte fev. 453	5000	45000		40000
18	15 litros fuba	3750			36250
19	1 chamado Dr. Sebastião	10000			26250
20	23 1/2 Carros palha no cafezal		47000		73250
24	1 lb carne	1200			72050
25	15 litros de fuba	3750			68300
	1/2 @ café	5000			63300
29	31 Carroças de palha que se palhou no cafezal a 1.500		46500		109800
30	Heite	4500			105300
	Ordem n.º 143 - Fonseca & Roland Luz	30000			75300
	Medicam. Thaum Moreira	2500			72800
	Medicam. Thaum Moreira	14000			58800
	Medicam. Thaum Moreira	6000			52800
	Saldo recebido	52800			
Out 2	10 litros fuba	2500			2500
5	6 Carroças cinza expalhada a 6000		36000		38500
6	1 Diária		6000		39500
	fev. 502	2500	42000		39500

Mancel Franco de Moraes

DATA 1937		DEBITO	CREDITO	SALDO	
				DEVENDOR	CREDOR
Set 18	De fev. 460	15400	42000		26600
	10 litros de fuba	2500			24100
24	1 lb carne	1200			22900
30	Heite	4500			18400
	Fuz	2500			15900
	24 Diárias a 7000		168000		183900
	Saldo recebido	183900			
Out 11	1 Caneto lenha	5000			5000
12	4 lbs toucinho a 3000	12000			17000
16	10 litros fuba	2500			19500
	Heite	4700			24200
31	Heite	2500			26700
	Fuz	2500			29200
	Parte medica	14000			40700
	24 1/2 Diárias a 7000		171500		130800
	Saldo recebido	130800			
Nov 6	4 Diárias no paul		16000		16000
13	10 litros fuba	2500			13500
	fev. 533	2500	16000		13500

João Micorim

DATA 1937	De fls. 418	DEBITO	CREDITO	SALDO	
				DEVENDOR	CREDOR
Setembro 18	1/2 @ café	5000		5000	
	Ordem n.º 139, Fonseca & Afiland	20000		25000	
	Ordem n.º 143, Fonseca & Afiland	30000		55000	
30	5 Diarias a 4000		20000	35000	
Outubro 10	3 lbs. carne	3600		38600	
25	216 alqs. café colhidos		216000	177400	
31	Parte medica	14000		163400	
	Ultima prestação carpa		158700	322100	
	Saldo recebido	322100			
		394700	394700		

Antonio Tresler

DATA 1937	De fls. 437	DEBITO	CREDITO	SALDO	
				DEVENDOR	CREDOR
Set. 18	1/2 @ café	5000		5000	
24	2 lbs. de carne	2400		7400	
30	luz	2500		4900	
	Para concessão saldo			9900	
Out. 10	2 lbs. carne	2400		12300	
25	146 alqs. café colhidos		146000	133700	
31	luz	2500		131200	
	Parte medica	14000		117200	
	Ultima prestação carpa		183000	300200	
	Saldo recebido	300200			
		329000	329000		

Francoisco Barrelli

DATA 1937		DEBITO	CREDITO	SALDO	
				DEVENDOR	CREDOR
Setembro 18	1/2 @ café	5000		5000	
24	3 lbs. carne	3600		8600	
Outubro 10	3 lbs. carne	3600		12200	
19	1 Chamado Dr. Sebastião	10000		22200	
31	1 sacco de café	50000		72200	
	luz	2500		74700	
	Parte medica	14000		88700	
	Extorno lançamento luz		2500	86200	
	10 1/2 Diarias a 4000		42000	44200	
Nov. 20	Beneficio 1 sacco arroz	2000		46200	
30	luz	2500		48700	
Dez. 17	1 Caderneta	1500		50200	
21	3 lbs. carne	3600		53800	
31	Extorno lanc. Luz		2500	51300	
	Parte medica	11000		62300	
	3 Diarias a 4000		8000	54300	
	3 Diarias a 4000		12000	42300	
	Mr. SV3	109000	67000	42300	

Antonio Andriella

DATA 1937		DEBITO	CREDITO	SALDO	
				DEVENDOR	CREDOR
Set. 19	De fls. 466	11250	105000		93750
	Adiantamento	50000			43750
22	22 Canos palha no cafezal		44000		87750
24	2 lbs. de carne	2400			85350
29	15 lbs. de feijão	3450			81900
	2 Diarias a 6000		12000		93900
	36 1/2 Carrocas de palha que sepa lhou no cafezal a 1500		54750		148650
30	1/2 Diana a 6000		9000		157650
	luz	2500			154850
	Saldo recebido	154850			
Out. 2	20 litros feijão	5000		5000	
	1/2 @ café	5000		10000	
	2 lbs. carne	2400		12400	
31	luz	2500		14900	
	Parte medica	14000		28900	
	pagamento		28900		

Candido Leme

DATA 1937	DEBITO	CREDITO	SALDO	
			DEVEDOR	CRETOR
Setembro 21	De fls. 263	5700		5700
	1 Carneto	5000		10700
Outubro 23	1/2 @ cafe	5000		15700
25	459 alq. cafe colhidos		459000	443300
31	Parte medica	14000		429300
	3 Diarias a 4000 em Setembro		12000	441300
	2 Diarias a 4000		8000	449300
	Ultima prestação carpa		212300	661600
	Saldo recebido	661600		
		691300	691300	
Nov 27	1/2 @ cafe	5000		5000
Dez 24	3 lbs. carne	3600		8600
31	Parte medica	11000		19600
	4 Diarias a 4000		16000	3600
	Primeira prestação carpa		212300	208700
1938	Saldo recebido	208700		
Jan 8	1/2 @ cafe	5000		5000
31	15/2 Diarias a 4000		61000	56000
	fls. 581	5000	61000	58000

Martin Jirani

DATA 1937	DEBITO	CREDITO	SALDO	
			DEVEDOR	CRETOR
Setembro 23	Beneficio 1 sc. arroz	2000		2000
24	3 Ks. carne	3600		5600
Outubro 10	3 lbs. carne	3600		9200
9	1/2 @ cafe	5000		14200
31	1/2 @ cafe	5000		19200
	Luz	2500		21700
	2 1/2 Diarias a 4000		10000	11700
Nov 3	Beneficio 1 sacco arroz	2000		13700
30	Luz	2500		16200
Dez 4	1/2 @ cafe	5000		21200
11	Beneficio 1 sacco arroz	2000		23200
17	1 Caderneta	1500		24700
18	1 Chamado medico	10000		34700
24	4 lbs. carne	4800		39500
31	Luz	2500		42000
	Parte medica	11000		53000
	2 Diarias a 4000		8000	45000
	fls. 562	63000	18000	45000

Modesio Ferro

DATA 1937	DEBITO	CREDITO	SALDO	
			DEVEDOR	CRETOR
Setembro 24	De fls. 344	7000		7000
	3 Ks. de carne	3600		10600
25	1/2 @ cafe	5000		15600
30	Luz	2500		18100
	5 Diarias a 4000		20000	1900
Out 25	695 alq. cafe colhidos		695000	696900
31	Luz	2500		694400
	Parte medica	14000		680400
	Ultima prestação carpa		425700	1106100
	Saldo recebido	1106100		
		1140700	1140700	

Antonic Tarias

DATA 1937	DEBITO	CREDITO	SALDO	
			DEVEDOR	CRETOR
Setembro 24	De fls. 389	6100		6100
	2 Ks. de carne	2400		8500
30	7 Diarias a 4000		28000	19500
Out 1º	3 Ks. de carne	3600		15900
12	1 Chamado Dr. Sebastião	10000		5900
	1 pago balancas	2500		3400
16	1 Chamado Dr. Sebastião	10000		6600
20	1 Chamado Dr. Sebastião	10000		16600
25	359 alq. cafe colhidos		359000	342400
31	Beneficio 1 sc. arroz	2000		340400
	Parte medica	14000		326400
	6 Diarias a 4000		24000	350400
	Medicamento Ph. Central	3500		346900
	Ultima prestação carpa		283400	630300
	1/8 alq. terra arada a 70.000		59500	689800
	Saldo recebido	689800		
		758900	758900	

Joaquim Gonçalves

DATA 1937	DEBITO	CREDITO	SALDO	
			DEVENDOR	CRETOR
Set 25	De fto. 360		13000	13000
	1/2 @ café		5000	17000
30	Ordenado	160000		143000
	Saldo recebido		143000	
Out 2	20 litros fubá		5000	5000
9	20 litros fubá		5000	10000
16	20 litros fubá		5000	15000
23	20 litros fubá		5000	20000
	1/2 @ café		5000	25000
31	Parte medica		14000	39000
	Ordenado	160000		121000
	Saldo recebido		121000	
Nov 13	30 litros fubá		7500	7500
20	30 litros fubá		5000	12500
27	20 litros fubá		5000	17500
30	Ordenado	160000		142500
	Saldo recebido		142500	

Fls. 543

Ernesto Melosi

DATA 1937	DEBITO	CREDITO	SALDO	
			DEVENDOR	CRETOR
Set 25	De fto. 466		53600	112400
	36 1/2 parocais de pacha que cupa.			167150
	hou no cafezal a 1500	54750		176150
30	1/2 Diaria a 6000	9000		173650
	huiz	2500		
	Saldo recebido		173650	
Out 2	1/2 @ café		5000	5000
6	1 Diaria	6000		1000
	2 ks carne		2400	1400
13	3 ks toucinho a 3000		9000	10400
31	huiz		2500	12900
	Parte medica		14000	26900
	Balanço	26900		
		32900	32900	
Nov 1º	Saldo devendor		26900	26900
20	1/2 @ café		5000	31900
30	huiz		2500	34400
			34400	34400

Fls. 549

João Boro

DATA 1937	DEBITO	CREDITO	SALDO	
			DEVENDOR	CRETOR
Set 30	De fto. 449		51900	51900
	Ordem n.º 138, Roduquim, Marciano 16.		20000	71900
	5 Diarias a 4000	20000		51900
Out 1º	2 ks carne		2400	54300
9	1/2 @ café		5000	59300
13	4 Carretos esterco a 3000		12000	71300
25	340 alq. café colhidos			268700
31	huiz		4700	273400
	huiz		2500	270900
	Parte medica		14000	256900
	6 1/2 Diarias a 4000	26000		282900
	Ultima prestação carpa	229500		512400
	Correccão de saldo			503000
	Saldo recebido		503000	
		615500	615500	
Nov 20	1/2 @ café		5000	5000
	1 Carreto		5000	10000
30	huiz		4500	14500
			14500	14500

Fls. 538

Angelo Baptista

DATA 1937	DEBITO	CREDITO	SALDO	
			DEVENDOR	CRETOR
Set 30	De fto. 414		15000	15000
	7 Diarias a 4000	28000		13000
Out 9	1 Chamado Dr. Sebastião	10000		3000
	3 1/2 ks carne		4200	1300
	1/2 @ café		5000	6200
25	366 alq. café colhidos			359800
31	Parte medica		14000	345800
	9 Diarias a 4000	36000		381800
	Ultima prestação carpa	334700		716500
	1/8 alq. terra arada a 90000	100000		816500
	Saldo recebido		816500	
		864700	864700	
Nov 6	1/2 @ café		5000	5000
12	Conceto 1 carpa deira		6000	11000
Dez 4	1/2 @ café		5000	16000
5	Amolar 1 ent. piscador		1500	17500
24	5 ks carne		6000	23500
			23500	23500

Fls. 553

Sebastião Pinto

DATA 1937	DEBITO	CREDITO	SALDO		
			DEVEDOR	CREADOR	
Setembro 30	De fls. 462	13700	159500	145800	
	Luiz	2500		143300	
	Medicam. Pharm. Moreira	32000		111300	
	8 1/2 Horas a 600		5100	116400	
	Estorno lançam. supra	5100		111300	
	1 Diaria		4500	115800	
	Saldo recebido	115800			
Outº 2	10 litros fuba	2500		2500	
5	6 Canoas com a sopalhada a 6000		36000	33500	
6	1 Diaria		6000	39500	
7	1 Diaria		6000	45500	
8	1/2 Diaria		3000	48500	
9	15 litros fuba	3750		44750	
16	20 litros fuba	5000		39750	
23	10 litros fuba	2500		37250	
31	15 litros fuba	3750		33500	
	1676 pés café aparramado, preço a 25%		41900	75400	
	1418 idem a 25%		49500	124900	
	Fls. 515	17500	142400	124900	

Antonio Pires

DATA 1937	DEBITO	CREDITO	SALDO		
			DEVEDOR	CREADOR	
Set. 30	De fls. 458	6950	15000	8050	
	Luiz	2500		5550	
	8 1/2 Horas a 600 Angelino		5100	10650	
	24 Diarias a 6000 "		144000	154650	
	25 Diarias a 6000		150000	304650	
	Saldo recebido	304650			
Outubro 1º	1 lb. de carne	1200		1200	
9	1/2 @ café	5000		6200	
	10 litros fuba	2500		8700	
12	3 lbs. toucinho a 3000	6000		14700	
	1 chamado de Sebastião	10000		24700	
17	Donheiro recebido a mais	400		25100	
31	Leite	4650		29750	
	Luiz	2500		32250	
	Parte medica	14000		46250	
	6 1/2 Diarias a 4000		25000	21250	
	19 Diarias a 6000		114000	92750	
	Fls. 521	46250	139000	92750	

Joaquim Ferreira Neves

DATA 1937	DEBITO	CREDITO	SALDO		
			DEVEDOR	CREADOR	
Set. 30	De fls. 443	3750	24000	20250	
	Ordenado		100000	120250	
	Saldo recebido	120250			
Outº 1º	1 lb. carne	1200		1200	
9	1/2 @ café	5000		6200	
12	3 lbs. toucinho a 3000	9000		15200	
23	10 lbs. fuba	2500		17700	
31	Luiz	2500		20200	
	Parte medica	14000		34200	
	Ordenado		100000	65800	
	Saldo recebido	65800			
Nov 6	3 Diarias no pairal		8000	8000	
27	10 litros fuba	2500		5500	
30	444 saccos café catados a 1.500		7100	12600	
	Luiz	2500		10100	
	Ordenado		100000	110100	
	Saldo recebido	110100			
	Fls. 544				

José Demarque

DATA 1937	DEBITO	CREDITO	SALDO		
			DEVEDOR	CREADOR	
Set. 30	De fls. 365	6400		6400	
	Luiz	2500		8900	
	Ordenado		140000	131100	
	Saldo recebido	131100			
Outº 3	1 lb. de carne	1200		1200	
12	2 lbs. toucinho a 3000	6000		4200	
23	1/2 @ café	5000		12200	
31	Luiz	2500		14700	
	Parte medica	14000		28700	
	Ordenado		140000	111300	
	Saldo recebido	111300			
Nov. 30	Luiz	2500		2500	
	Ordenado		140000	137500	
	Saldo recebido	137500			
Dez. 11	2 lbs. toucinho	6400		6400	
24	2 lbs. carne	2400		8800	
31	1 1/2 lbs. carne	1800		10600	
	Fls. 561	10600		10600	

Domingos Raymundo

DATA	DEBITO	CREDITO	SALDO	
			DEVEDOR	CREADOR
1934 Setembro 30				
De fe. 476	36800	195100		160300
25 Diarias a 5000 Honorvel		195000		285300
4 1/2 Horas a 600		3700		388000
25 3/4 Diarias a 6000		154500		442500
Saldo recebido	442500			
Outubro 2			5000	
1 Carreto	5000		8750	
15 litros fuba	3750		13750	
1/2 @ cafe	5000		17350	
3 lbs. de carne	3600		21100	
9 15 litros de fuba	3750		26100	
16 20 litros de fuba	5000		29850	
23 15 litros de fuba	3750		33600	
21 15 litros de fuba	3750		38300	
Leite	4700		43000	
1 Carreto	5000		48000	
Luz	2500		50500	
Parte medica	14000		59800	
25 1/2 Diarias a 6000		153000		93200
Fls. 532	59800	153000		93200

João Pôrri

DATA	DEBITO	CREDITO	SALDO	
			DEVEDOR	CREADOR
1934 Sete 30				
De fe. 474	582025	388700		393325
Transfereidas a fe. 497		393325		
	582025	582025		

José Felix

DATA	DEBITO	CREDITO	SALDO	
			DEVEDOR	CREADOR
1934 Sete 30				
De fe. 468	25800			25800
8 1/2 Horas a 600		5100		20700
7 Diarias a 6000		42000		23700
18 Diarias a 6500		117000		139700
Correção saldo				138300
Saldo recebido	138300			
Outo 2			2500	
10 litros fuba	2500		4500	
1/2 @ cafe	5000		25500	
1 1/2 @ cafe a 124000	18000		27900	
2 lbs. carne	2400		30400	
9 10 litros fuba	2500		32900	
16 10 litros fuba	2500		34900	
18 1 Carreto	5000		41650	
23 15 litros fuba	3750		45400	
21 10 litros fuba	3750		47900	
Luz	2500		61900	
Parte medica	14000		55900	
1 Quiana	61900	6000		55900
Fls. 523		6000		55900

João Pôrri

DATA	DEBITO	CREDITO	SALDO	
			DEVEDOR	CREADOR
1934 Sete 30				
De fe. 477	582025	388700		393325
25 Diarias a 5000 gratissimo		135000		168325
24 3/4 Diarias a 10500		259800		91475
Saldo recebido	91475			
Outo 8			6000	
1 Carreto	6000		11000	
9 1 Carreto lenha	5000		18000	
20 litros feijão a 250	4000		21600	
3 lbs. carne	3600		26600	
12 5 lbs. Torrao a 3000	15000		41350	
21 Leite	4650		269750	
Dinheiro adiantado	228500		299750	
Dinheiro	30000		303750	
Medicamento Ph. Moreira	4000		311350	
Luz	7500		325250	
Parte medica	14000		312750	
23 1/2 Diarias a 5000 Gratissimo		112500		47050
24 3/4 Diarias a 10500		259800		
Saldo recebido	47050			
Fl. 529				

João Tenorio

DATA	DEBITO	CREDITO	SALDO	
			DEVEDOR	CREADOR
1937 Set 30				
		De fls. 463	242950	242950
		24 1/2 Diarias a 9000		20250
		Balanço		20250
	242950	242950		
Outubro 1º	Saldo devedor			20250
9	Madena		5000	25250
	3 1/2 lbs. carne		4200	29450
11	1 Caneto		5000	34450
13	4 lbs. toucinho a 3000		12000	46450
	1 Caneto lenha		5000	51450
31	Leite		4650	56100
	Dinheiro adiantado		180000	236100
	Leite		2500	238600
	Parte medica		14000	252600
26	Diarias a 9000			234000
	Balanço			18600
	252600	252600		
		Fls. 528	18600	18600

Francisco Moralles

DATA	DEBITO	CREDITO	SALDO	
			DEVEDOR	CREADOR
1937 Out 1º				
		Chamado Dr. Sebastião	10000	10000
		2 lbs. de carne	2400	12400
31	1/2 @ café		5000	17400
	Leite		2500	19900
	Parte medica		14000	33900
	Balanço			33900
	33900	33900		
Nov 1º	Saldo devedor			33900
3	Chamado Dr. Sebastião		10000	43900
6	1/2 @ café		5000	48900
30	Leite		2500	51400
	Balanço			51400
	51400	51400		
Dez 1º	Saldo a maior			51400
7	parte em 33 @ cebola vendidas a 54000			82500
				31100
				81100
14	Chamado medico		10000	91100
			61400	132500
				71100

Omerico Matheus

DATA	DEBITO	CREDITO	SALDO	
			DEVEDOR	CREADOR
1937 Setembro 30				
		De fls. 424	7500	7500
		5 Diarias a 4000		13500
Outubro 19	3 lbs. carne		3600	8900
25	251 alg. café colhidos			259900
31	Leite		2500	257400
	Parte medica		14000	243400
	Ultima prestação caixa			211000
	Saldo recebido		454400	454400
	482000	482000		

Virgilio Brodolotto

DATA	DEBITO	CREDITO	SALDO	
			DEVEDOR	CREADOR
1937 Out 1º				
		De fls. 433	2000	28000
		Beneficio 1 sacco arroz	2000	24000
16	1/2 @ café		5000	19000
	Beneficio 1 sacco arroz		2000	17000
25	437 alg. café colhidos			424000
31	Parte medica		14000	440000
	13 Diaria a 4000			52000
	Ultima prestação caixa			304900
	Saldo recebido		816900	816900
	841900	841900		
Nov 13	Beneficio 1 sacco arroz		2000	2000
20	1/2 @ café		5000	7000
27	Concerto 1 carroça		16000	23000
Dez 16	Beneficio 1/2 pco arroz		3000	26000
24	4 lbs. carne		4800	30800
31	4 lbs. carne		4800	35600
	Parte medica		11000	46600
			46600	46600

Julio Luiz

DATA 1934	DEBITO	CREDITO	SALDO	
			DEVEDOR	CRETOR
Out. ^o 2				
			De fes. 469	
	20 Litros fuba		5000	
9	Alacina		1500	
	3 ks carne		3600	
	30 ks fuba		7500	
16	20 ks fuba		5000	
23	30 ks fuba		7500	
	1/2 @ cafe		5000	
30	30 ks fuba		7500	
31	Leite		4700	
	Luz		2500	
	Parte medica		14000	
	Spagamento	63800		
		63800		
Nov. ^o 6	30 Litros fuba		7500	
	Ordem n. ^o 153. Tomica Poland	150000		157500
13	40 litros fuba		10000	167500
20	1/2 @ cafe		5000	172500
			172500	172500

Marcio Aniceto Damiao

DATA 1934	DEBITO	CREDITO	SALDO	
			DEVEDOR	CRETOR
Out. ^o 2				
			De fes. 471	
	10 Litros fuba		2500	
8	1 Carreto		5000	
16	Dorcheiro recebido a mais		700	
23	10 Litros fuba		2500	
	Luz		2500	
	Parte medica		14000	
	25 Diarias a 4500 Waldomiro	112500		85000
	21 Diarias a 6000	126000		211000
	Saldo recebido	211000		
Nov. ^o 6	4 Diarias no paiol	12000		12000
13	10 Litros fuba		2500	9500
20	15 Litros fuba		3750	5250
27	15 Litros fuba		3750	2000
30	4,17 sacos cafe catados a 1.500	6400		8400
	Luz		2500	5900
	Medic. Dr. Moreira		6000	1000
	Correcao saldo		100	100
		18500	18400	

Arthur Ferreira Neves

DATA 1934	DEBITO	CREDITO	SALDO	
			DEVEDOR	CRETOR
Out. ^o 2				
			De fes. 457	
	5 Litros fuba		1250	
	1 k. de carne		1200	2450
11	1 Carreto lombia cafe		8000	10450
31	Luz		2500	12950
	Parte medica		14000	26950
	25 Diarias a 6000	150000		133050
	Saldo recebido		133050	
Nov. ^o 6	10 Litros fuba		2500	2500
27	10 Litros fuba		2500	5000
30	Luz		2500	7500
	21/4 Diarias a 6000	127500		130000
	Saldo recebido		120000	
Dez. ^o 11	1 Carreto lombia		5000	5000
18	10 Litros fuba		2500	7500
31	1 k. carne		1200	8700
	Luz		2500	11200
	Parte medica		11000	22200
			22200	22200

Antonio Pinto

DATA 1934	DEBITO	CREDITO	SALDO	
			DEVEDOR	CRETOR
Out. ^o 2				
			De fes. 465	
	15 Litros fuba		3750	
	2 k. carne		2400	6150
9	1/2 @ cafe		5000	11150
	15 Litros fuba		3750	14900
12	3 ks toucinho a 3000		6000	20900
16	15 Litros fuba		3750	24650
21	1 Lampada		2500	27150
23	15 Litros fuba		3750	30900
31	15 Litros fuba		3750	34650
	Medicamentos Pharm. Moreira		5000	39650
	Luz		2500	42150
	Parte medica		14000	56150
	22 Diarias a 6000	132000		75850
	Saldo recebido		75850	
Nov. ^o 3	1 Carreto		5000	8000
6	15 Litros fuba		3750	11750
13	Ordem n. ^o 150 Rod. Base. R.		40000	48750
			48750	48750

Augusto Brissicelli

DATA 1937	DEBITO	CREDITO	SALDO	
			DEVEDOR	CRETOR
Out. 3 De fls. 376	5000	63400	58400	
1/2 @ café	5000		53400	
3 lbs. carne	2400		51000	
28 54 alq. café colhidos		57000	108000	
31 Parte medica	14000		94000	
3 Diarias a 4000		12000	106000	
Ultima prestação carpa		201400	307400	
Saldo recebido	307400			
	333800	333800		
Nov. 6 1/2 @ café	5000		5000	
13 1 Chamado Sr. Sebastião	10000		15000	
27 1/2 @ café	5000		20000	
30 Medicam Pharm. Moreira	14000		34000	
Dez. 18 1/2 @ café	5000		42000	
24 3 lbs. carne	3600		45600	
31 Parte medica	11000		56600	
2 Diarias a 4000		8000	48600	
3 Diarias a 4000		8000	40600	
fls. 563	56600	16000	40600	

Isaltino Carolino

DATA 1937	DEBITO	CREDITO	SALDO	
			DEVEDOR	CRETOR
Out. 6 De fls. 487	2500	43000	39500	
+ 1 Diaria	6000		33500	
8 1/2 Diaria		3000	36500	
+ Para correção lançamento e saldo		12000	48500	
3 lbs. de carne	2400		46100	
9 20 lbs. feijá	5000		41100	
16 20 lbs. feijá	5000		36100	
23 20 lbs. feijá	5000		31100	
31 20 lbs. feijá	5000		26100	
feite	4600		21500	
1789 ps. café esparsumado cinco a 25%		43900	65400	
1239 ps. café idem a 25%		43300	108700	
Ordem n. 149. Fouca Roland	30000		78700	
Medicamento Ph. Moreira	20000		58700	
Luz	2500		56200	
Parte medica	14000		42200	
Saldo recebido	42200			

fls. 539

Zorzo Angelo

DATA 1937	DEBITO	CREDITO	SALDO	
			DEVEDOR	CRETOR
Out. 1º De fls. 439	26500	28000		1500
3/2 lbs. de carne	4200		2700	
lançado a mais 1/2 lb. carne		600	2100	
12 Beneficio 1 sacco arroz	2000		4100	
23 1/2 @ café	5000		9100	
25 387 alq. café colhidos		387000	377900	
31 Parte medica	14000		363900	
10/2 Diarias a 4000		42000	405900	
Ultima prestação carpa		335600	741500	
1/2 alq. terra arada a 90000		120000	861500	
Saldo recebido	861500			
	913200	913200		
Nov. 13 Beneficio 1 sacco arroz	2000		2000	
1 @ café	10000		12000	
Dez. 24 Beneficio 1 sacco arroz	2000		14000	
5 lbs. carne	6000		20000	
31 5 lbs. carne	6000		26000	
Parte medica	11000		37000	
fls. 559	37000		37000	

Joaquim Franco

DATA 1937	DEBITO	CREDITO	SALDO	
			DEVEDOR	CRETOR
Out. 1º De fls. 503-467				
2 lbs. carne	2400		2400	
9 10 lbs. feijá	2500		4900	
31 Medicamento Ph. Moreira	3000		7900	
Medicamento Ph. Moreira	5000		12900	
Luz	2500		15400	
Parte medica	14000		29400	
3 Diarias a 6500		19500	9900	
Galante		9900		
	29400	29400		
Nov. 1º Saldo devedor	9900		9900	
Dez. 24 Ordem n. 159	75000		84900	
3 lbs. carne	3600		88500	
31 2 lbs. carne	2400		90900	
Medicam. Pharm. Moreira	9000		99900	
Luz	2500		102400	
Parte medica	11000		113400	
2 Diarias a 4000		8000	105400	
fls. 563	113400	8000	105400	

Francisco Pilon

DATA 1934	DEBITO	CREDITO	SALDO	
			DEVEDOR	CRETOR
Outubro 9	De fls. 436	2000	32000	30000
	1/2 @ café	5000		25000
25	301 alq. de café colhidos		301000	326000
31	Parte medica	14000		312000
	Ultima prestação carpa		337100	549100
	Saldo recebido	549100		
		<u>549100</u>	<u>549100</u>	

Antonio Babosa

DATA 1934	DEBITO	CREDITO	SALDO	
			DEVEDOR	CRETOR
Out. 9	De fls. 478	6150		6150
	15 Litros fuba	3750		9900
12	1/2 @ coucinho	3000		12900
16	15 Litros fuba	3750		16650
	1/2 @ café	5000		21650
23	15 Litros fuba	3750		25400
31	15 Litros fuba	3750		29150
	Leite	4650		33800
	Leve	2500		36300
	Parte medica	14000		50300
	26 Diarias a 2000 Florentino		52000	1700
	Ordenado		140000	141700
	Saldo recebido	141700		
Nov. 6	4 Diarias no parol		10000	10000
	15 Litros fuba	3750		6250
13	1/2 @ café	5000		1250
	15 Litros fuba	3750		2500
20	15 Litros fuba	3750		6250
	fls. 536	16250	10000	6250

Ernesto Galli

DATA 1934	DEBITO	CREDITO	SALDO	
			DEVEDOR	CRETOR
Outubro 9	De fls. 430	11200		11200
	1/2 @ café em 25 Setembro	5000		16200
	1/2 @ café	5000		21200
23	1 Chamado Dr. Haessial	10000		31200
	Ordem n. 148 - Fonseca & Roland	50000		81200
26	664 alq. de café colhidos		664000	582800
31	Parte medica	14000		568800
	3 Diarias a 4000		12000	580800
	Ultima prestação carpa		502300	1083100
	Saldo recebido	1083100		
		<u>1178300</u>	<u>1178300</u>	

Napoleão Pires

DATA 1934	DEBITO	CREDITO	SALDO	
			DEVEDOR	CRETOR
Out. 9	De fls. 473	11150		11150
	15 Litros fuba	3750		14900
16	15 Litros fuba	3750		18650
23	20 Litros fuba	5000		23650
31	15 Litros fuba	3750		27400
	Leve	2500		29900
	Parte medica	14000		43900
	1 Diaria		6000	37900
	24 Diarias a 6500		156000	118100
	Saldo recebido	118100		
Nov. 6	15 Litros fuba	3750		3750
10	1 Chamado Dr. Sebastião	10000		13750
13	15 Litros fuba	3750		17500
20	15 Litros fuba	3750		21250
30	15 Litros fuba	3750		25000
	Leve	2500		27500
	3/4 Diarias a 6000		19500	8000
	fl. 541	27500	19500	8000

Francisco Azevedo

DATA 1937	DEBITO	CREDITO	SALDO	
			DEVEDOR	CRETOR
Outubro 20	46800	8000	38800	
De fls. 469				
Última prestação de carne		313000		174300
175 alqueires café colhidos		175000		349300
Saldo recebido	349300			
	396000	396000		

Adolpho Henrique

DATA 1937	DEBITO	CREDITO	SALDO	
			DEVEDOR	CRETOR
Outubro 10	6100		6100	
Fls. 473				
1 Chamado Dr. Sebastião	10000		16100	
12 3 ks. toucinho a 3000	6000		22100	
16 20 litros fuba	5000		27100	
31 Medicamento Ph. Moreira	18000		45100	
Medicamento Ph. Moreira	2500		47600	
Luz	2500		50100	
Parte medica	14000		64100	
1 Diaria		6000	58100	
23 Diarias a 6500		149500		91400
Saldo recebido	91400			
Nov. 4	5000		5000	
1 Carruto				
6 2 Diarias no paiol		8000		3000
Ordem n. 151 - Fonseca Poland	20000		17000	
20 1/2 @ café	5000		22000	
15 litros fuba	3750		25750	
30 Luz	2500		28250	
Fls. 538	36250	8000	28250	

Jose Previatto

DATA 1937	DEBITO	CREDITO	SALDO	
			DEVEDOR	CRETOR
Out. 12	8600		8600	
De fls. 470				
3 ks. toucinho a 3000	9000		17600	
16 20 litros fuba	5000		22600	
17 Dinheiro recebido a mais	500		23100	
23 20 litros fuba	5000		28100	
31 20 litros fuba	5000		33100	
1/2 @ café	5000		38100	
Luz	4700		42800	
Luz	2500		45300	
Parte medica	14000		59300	
23 Diarias a 4500 Natal		103500		44200
24 3/4 Diarias a 7000		173200		217400
Saldo recebido	149500			
Nov. 6	4000		4000	
2 Diarias no paiol				
20 litros fuba	5000		9000	
13 20 litros fuba	5000		14000	
18 1 Chamado Dr. Nassias	10000		24000	
20 20 litros fuba	5000		29000	
Fls. 537	29000		29000	

Jose Barbosa

DATA 1937	DEBITO	CREDITO	SALDO	
			DEVEDOR	CRETOR
Out. 12	15900		15900	
De fls. 474				
3 ks. toucinho a 3000	9000		24900	
16 5 ks. fuba	1250		26150	
23 5 ks. fuba	1250		27400	
31 5 ks. fuba	1250		28650	
Luz	4650		33300	
Luz	2500		35800	
Parte medica	14000		49800	
Ordernado		185000		135200
Saldo recebido	135200			
	185000	185000		
Nov. 2	10000		10000	
1 Chamado Dr. Sebastião				
6 10 litros fuba	2500		12500	
20 10 litros fuba	2500		15000	
22 1 Carruto	5000		20000	
30 Luz	4500		24500	
10 litros fuba	2500		27000	
Fls. 537	27000		27000	

Antonio Port

DATA 1937	DEBITO	CREDITO	SALDO	
			DEVEDOR	CREADOR
Outubro 12	De fe. 477	7400	7400	
	4 ks. toucinho a 3000	12000	19400	
25	Ordem n. 147 Carlos Espanhol	100000	119400	
31	Ruz	2500	121900	
	Parte medica	14000	135900	
	23 1/2 Diarias a 3000 Sebastião		67500	68400
	25 Diarias a 7000	175000		106600
	Saldo recebido	106600		
Nov. 4	1 Carrete	5000	5000	
6	3 Diarias no paul		8000	3000
	1/2 @ café	5000	2000	
	Ordem n. 150 Carlos Espanhol	100000	102000	
13	5 Retros fuba	1250	103250	
30	Ruz	2500	105750	
	23 Diarias a 3000 Sebastião		69000	36750
	23 1/2 Diarias a 7000	157500		120750
	Saldo recebido	120750		
Dez. 1º	Leite não debitado em Novembro	3550	3550	
	fls. 546			

Francisco Estevam

DATA 1937	DEBITO	CREDITO	SALDO	
			DEVEDOR	CREADOR
Out. 12	De fe. 456	6300	6300	
	2 ks. toucinho a 3000	6000	12300	
31	Leite	7800	20000	
	Extorno lançamento leite		7800	12200
	Ruz	2500	13700	
	Parte medica	14000	27700	
	Ordenado		140000	111300
	Saldo recebido	111300		
Nov. 30	Ruz	2500	2500	
	Ordenado		140000	137500
	Saldo recebido	137500		
Dez. 27	1 Chamado medico	10000	10000	
	1/2 @ café	5000	15000	
	2 ks. carne	2400	17400	
31	3 ks. carne	3600	21000	
	Ruz	2500	23500	
	Parte medica	11000	34500	
	fls. 559	34500	34500	

Alvaro Pacheco Silveira

DATA 1937	DEBITO	CREDITO	SALDO	
			DEVEDOR	CREADOR
Out. 12	De fe. 375	6000	6000	
19	1 Chamado Dr. Sebastião	10000	16000	
31	Parte medica	14000	30000	
	Ordenado		350000	320000
	Saldo recebido	320000		
Nov. 12	Concerto 1 mesa	12000	12000	
27	Sellos	1200	13200	
30	Dinheiro recebido	300000	313200	
	Ordenado		250000	36800
	1 Carrete caminhão Firmeira	15000	21800	
	Saldo recebido	21800		
Dez. 11	2 ks. toucinho	6400	6400	
20	2 Carqueiros milho	35000	41400	
	Parte medica	11000	52400	
	Ordenado		350000	277600
	Saldo recebido	277600		
	fls. 577			

João Sebastião

DATA 1937	DEBITO	CREDITO	SALDO	
			DEVEDOR	CREADOR
Out. 16	De fe. 485	14650	14650	
	15 ks. fuba	3750	18400	
17	Dinheiro recebido a mais	800	19200	
23	15 ks. fuba	3750	22950	
31	5 ks. fuba	1250	24200	
	1/2 @ café	5000	29200	
	Dinheiro adiantado	30000	59200	
	Ruz	2500	61700	
	Parte medica	14000	75700	
	3 Diarias a 4000 Raphael Keme	8000	83700	
	3 Diarias a 4000 Candido Keme	8000	91700	
	20 Diarias a 6500		130000	38300
	1 1/2 Diarias a 6000		9000	47300
	Ordenado / devolução / Campada		2500	49800
	Saldo recebido	49800		
Nov. 3	Dinheiro adiantado	100200	100200	
7	Concerto / carpideira	37000	137200	
30	1 Diaria		6500	130700
	fls. 549	137200	6500	130700

Sebastião Faustino

DATA 1934	DEBITO	CREDITO	SALDO	
			DEVEDOR	CRETOR
Outubro 16	De fes. 474	15250	15250	
	10 Litros feijá	2500	17750	
31	10 Litros feijá	2500	20250	
	1 Carrato	5000	25250	
	Medicamento Ph. Moreira	12500	37750	
	Luz	2500	40250	
	Parte medica	14000	54250	
24	Diarias a 6000			144000
	Saldo recebido	89750		89750
Nov. 13	10 Litros feijá	2500	2500	
20	5 Litros feijá	1250	3750	
	1 Chamado Sr. Sebastião	10000	13750	
24	1 Chamado Sr. Sebastião	10000	23750	
30	10 Litros feijá	2500	26250	
	Luz	2500	28750	
	Medic. Pharm. Moreira	8000	36750	
	Medic. Pharm. Moreira	4000	40750	
	2 1/2 Diarias a 6000			129000
	Fes. 541	40750		129000
			88250	88250

Lazaro de Almeida

DATA 1934	DEBITO	CREDITO	SALDO	
			DEVEDOR	CRETOR
Outubro 25	De fes. 484	23650	23650	
	15 Litros feijá	3750	27400	
31	15 Litros feijá	3750	31150	
	Leite	3850	35000	
	Luz	2500	37500	
	Parte medica	14000	51500	
	1 Diaria			6000
	Palanço			45500
		51500	51500	
Nov. 1	Saldo devedor	45500	45500	
6	1/2 @ café	5000	50500	
	15 Litros feijá	3750	54250	
13	15 Litros feijá	3750	58000	
20	15 Litros feijá	3750	61750	
30	Leite	3750	65500	
	15 Litros feijá	3750	69250	
	Luz	2500	71750	
		71750	71750	

Luiz de Sousa

DATA 1934	DEBITO	CREDITO	SALDO	
			DEVEDOR	CRETOR
Out. 25	De fes. 467	309100	72800	236300
	411 alq. café colhidos		411000	174700
31	Luz	2500		172200
	Parte medica	14000		158200
	5 Diarias a 4000		20000	178200
	Ordenado Benedicto		50000	228200
	Última prestação carne, 6%		319900	548100
	Saldo recebido	548100		
		873700	873700	
Nov. 30	1/2 @ café	5000		5000
	Luz	2500		7500
	Ordenado		50000	42500
Dez. 18	1/2 @ café	5000		37500
24	4 ks. carne	4800		32700
31	4 ks. carne	4800		27900
	Luz	2500		25400
	Parte medica	11000		14400
	Fes. 558	35600	50000	14400

Antonio Bertagna

DATA 1934	DEBITO	CREDITO	SALDO	
			DEVEDOR	CRETOR
Out. 25	De fes. 439	8100	12000	3900
	266 alq. café colhidos		266000	269900
31	Parte medica	14000		255900
	4 Diarias a 4000		16000	271900
	Última prestação carne		229500	501400
	Saldo recebido	501400		
		523500	523500	
Nov. 27	1 sacco café moído	50000		50000
	Benefício 1 sacco arroz	2000		52000
29	Ordemias	9000		61000
30	Luz	2500		63500
	Extorno bancamento luz		2500	61000
Dez. 24	3 ks. carne	3600		64600
30	4 ks. carne	4800		69400
	Parte medica	11000		80400
	4 Diarias a 4000		16000	64400
	1ª Prestação carne		208300	143900
	Saldo recebido	143900		

Rogério Bacoccina

DATA	DEBITO	CREDITO	SALDO	
			DEVEDOR	CRETOR
1937				
Out ^o 25 De fe. 408	2000		2000	
335 alq ^o café colhidos		335000		333000
31 Parte medica	14000			319000
8 Diarias a 4000		32000		351000
Ultima prestação de carpa, 6 ^o		173600		524600
Saldo recebido	504600			
	<u>540600</u>	<u>540600</u>		
Dez ^o 24 Benef. 1 sacco arroz	2000		2000	
4 ks carne	4800		6800	
31 Parte medica	11000		17800	
1 ^a Prestação carpa		246000		228200
Saldo recebido	238300			
1938				
Jan ^o 7 Benef. 1 sacco arroz	2000		2000	
Concerto / de bulh. milho	2000		4000	
Fev ^o 15 1 Attestado	500		4500	
28 Parte medica	9000		13500	
2 ^a Prestação carpa		246000		232500
4 1/2 Diarias a 4000		18000		250500
CR. 14 fe. 10	13500	264000		250500

Rogério Bacoccina

DATA	DEBITO	CREDITO	SALDO	
			DEVEDOR	CRETOR
1937				
Out ^o 25 De fe. 418	4000	8000		4000
170 alq ^o café colhidos		170000		174000
31 Parte medica	14000			160000
Ultima prestação carpa, 6 ^o		245400		405400
Saldo recebido	405400			
	<u>423400</u>	<u>423400</u>		
Dez ^o 31 Parte medica	11000		11000	
4 Diarias a 4000		16000		5000
1 ^a Prestação carpa		129800		134800
1938				
Saldo recebido	134800			
Jan ^o 17 1 Attestado	500		500	
28 Parte medica	9000		9500	
2 ^a Prestação de carpa		129800		120300
Saldo recebido	120300			
Março 24 1 Chamado Dr. Emanuel	10000		10000	
26 1 Chamado Dr. Sebastião	10000		20000	
Abril 9 1 Chamado Dr. Sebastião	10000		30000	
CR. 14 fe. 44	30000		30000	

Narciso Olivatto

DATA	DEBITO	CREDITO	SALDO	
			DEVEDOR	CRETOR
1937				
Out ^o 26 De fe. 316		362000		362000
31 1/2 @ café	5000			357000
Parte medica	14000			343000
Ultima prestação carpa, 6 ^o		247600		590600
Saldo recebido	590600			
	<u>609600</u>	<u>609600</u>		
Nov ^o 2 Benef. 1 sacco arroz	2000		2000	
Dez ^o 18 1/2 @ café	5000		7000	
24 4 ks carne	4800		11800	
31 Parte medica	11000		22800	
1 ^a Prestação carpa		275800		253000
Saldo recebido	253000			
1938				
Jan ^o 29 1/2 @ café	5000		5000	
Fev ^o 21 1 Chamado medico	10000		15000	
28 Parte medica	9000		24000	
2 ^a Prestação de carpa		275800		251800
Saldo recebido	251800			

Belmiro Franco Moraes

DATA	DEBITO	CREDITO	SALDO	
			DEVEDOR	CRETOR
1937				
Out ^o 31 De fe. 464	5000			5000
10 Litros fuba	2500			7500
Leite	2300			9800
Leite	2500			12300
Parte medica	14000			26300
24 1/2 Diarias a 6000		147000		120700
Saldo recebido	120700			
Nov ^o 6 1/2 @ café	5000		5000	
13 10 Litros fuba	2500		7500	
20 10 Litros fuba	2500		10000	
30 Leite	2280		12280	
Leite	2500		14780	
21 Diarias a 6000		126000		111280
Saldo recebido	111280			
Dez ^o 4 10 Litros fuba	2500		2500	
11 10 Litros fuba	2500		5000	
21 1 Carrinho	5000		10000	
	10000		10000	

José Alves

DATA	434	DEBITO	CREDITO	SALDO	
				DEVEDOR	CRETOR
Out. 31	10 Lt. feijá	2500		2500	
	1/2 @ café	5000		7500	
	2 Diárias a 6000		12000		4500
	Saldo recebido	4500			
Nov. 1º	1 maqui mudança (desc. 2 vezes)	30000		30000	
3	1 Carreto	5000		35000	
6	5 Litros feijá	1250		36250	
13	10 Litros feijá	2500		38750	
20	10 Litros feijá	2500		41250	
30	Leite	2400		43650	
	15 Litros feijá	3750		47400	
	Leite	2500		49900	
	Parte viagem mudança que fica para ser descontada noutro pagº		15000	34900	
	23 Diárias a 6000		138000		103100
	Saldo recebido	103100			
Dez. 1º	1º pagamento mudança	15000		15000	
4	15 Litros feijá	3750		18750	
	Fl. 544	18750		18750	

José Berg

DATA	1937	DEBITO	CREDITO	SALDO	
				DEVEDOR	CRETOR
Outubro 31	De fls. 450	16900	598000		581100
	1 Gancho pº balança	2000		579100	
	Leite	2500		576600	
	Parte medica	12000		564600	
	9 Diárias a 4000		36000		600600
	Ultima prestação carne, 6º		362800		963400
	Def. Carnimento parte medica	2000		961400	
	Saldo recebido	961400			
		996800	996800		
Nov. 3	Benefício 1 sacco arroz	2000		2000	
6	Concerto 1 carpideira	14000		16000	
20	1 Para fuso	1000		17000	
30	Leite	2500		19500	
Dez. 11	Benef. 1 sacco arroz	2000		21500	
24	4 kg. carne	4800		26300	
31	1 kg. carne	1200		27500	
	Leite	2500		30000	
	Fl. 558	30000		30000	

Antonio Franco de Moraes

DATA	1937	DEBITO	CREDITO	SALDO	
				DEVEDOR	CRETOR
Out. 31	De fls. 460	10000		10000	
	1 Carreto	5000		15000	
	Leite	2500		17500	
	Parte medica	14000		31500	
	23/2 Diárias a 7000		164500		133000
	Saldo recebido	133000			
Nov. 13	5 Litros feijá	1250		1250	
15	1 Carreto	5000		6250	
30	Leite	3750		10000	
	Leite	2500		12500	
	21 Diárias a 7000		147000		134500
	Saldo recebido	134500			
Dez. 31	2 kg. carne	2400		2400	
	Leite	3900		6300	
	Leite	2500		8800	
	Parte medica	11000		19800	
	24 Diárias a 7000		168000		148200
	Saldo recebido	148200			
	Fl. 566				

Sebastião Pinto

DATA	1937	DEBITO	CREDITO	SALDO	
				DEVEDOR	CRETOR
Out. 31	De fls. 494	17500	142400		124900
	Leite	2500		122400	
	Parte medica	14000		108400	
	Saldo recebido	108400			
Nov. 6	1/2 @ café	5000		5000	
	15 Litros feijá	3750		8750	
13	20 Litros feijá	5000		13750	
20	20 Litros feijá	5000		18750	
	4427 Pés café exparramado cinco		154954		136204
30	20 Litros feijá	5000		131204	
	Leite	2500		128704	
	Saldo recebido	128704			
Dez. 4	25 Litros feijá	6250		6250	
11	20 Litros feijá	5000		11250	
18	20 Litros feijá	5000		16250	
	1/2 @ café	5000		21250	
19	Quilens adiantados	60000		81250	
	Fl. 552	81250		81250	

Antonio Guadagnini

DATA 1937	DEBITO	CREDITO	SALDO	
			DEVENDOR	CRETOR
Outº 31		De fls. 486	30850	
	luz		2500	
	Parte medica		14000	
	26 Diarias a 6500	169000		121650
	Saldo recebido		121650	
Novº 6	10 Litros fuba		2500	
13	10 Litros fuba		2500	
20	10 Litros fuba		2500	
20	Leite		4500	
	10 Litros fuba		2500	
	luz		2500	
	23 1/2 Diarias a 6500	152700		135700
	Saldo recebido		135700	
Dezº 4	10 Litros fuba		2500	
11	5 Litros fuba		1250	
	3 ks. toucinho		9600	
18	Madurinas		2000	
	10 Litros fuba		2500	
	fls. 530		17850	

Marco Pastore

DATA 1937	DEBITO	CREDITO	SALDO	
			DEVENDOR	CRETOR
Outº 31		De fls. 476	11250	
	Parte medica		14000	
	5 Diarias a 6500 Albrino	32500		7250
	21 Diarias a 6000 Albrino	126000		133250
	26 Diarias a 2000 Alcaides	52000		185250
	Ordenado	160000		345250
	Saldo recebido		345250	
Novº 27	15 Litros fuba		3750	
30	luz		2500	
	5 Diarias a 6000 Albrino	30000		34750
	19 Diarias a 6500 Albrino	123500		148250
	23 1/2 Diarias a 2000 Alcaides	47000		195250
	Ordenado	160000		357250
	Saldo recebido		357250	
Dezº 4	1/2 @ cafe		6000	
	Lancado a moul	1000		5000
11	15 Litros fuba		3750	
	4 ks. toucinho		12800	
	fls. 548		22550	
		1000		21550

Cesarino Franco Moraes

DATA 1937	DEBITO	CREDITO	SALDO	
			DEVENDOR	CRETOR
Outº 31		De fls. 482	27000	
	Parte medica		14000	
	23 1/2 Diarias a 6000	141000		100000
	Dif. transporte	400		99600
	Saldo recebido		99600	
Novº 6	2 Diarias no paisol	8000		8000
	10 Litros fuba		2500	
13	10 Litros fuba		2500	
15	1 Carneto		5000	
20	10 Litros fuba		2500	
27	1 Carneto		5000	
	Leite		3750	
	10 Litros fuba		2500	
30	4,47 sacos cafe catados a 1500	7175		8575
	luz		2500	
	21/4 Diarias a 6000	127500		116425
	Saldo recebido		116425	
				fls. 542

Reynaldo e Alberto Zanelli

DATA 1937	DEBITO	CREDITO	SALDO	
			DEVENDOR	CRETOR
Outº 31		De fls. 459	20400	
	Parte medica		14000	
Novº 8	1 Chamado Dr. Sebastião	10000		44400
20	Hidric Pharm. Central	10000		54400
	1ª prestação 1º trato eucalyptus		1200000	1145600
	2ª prestação 2º trato eucalyptus		456600	1602200
	Saldo recebido		1602200	
Dezº 11	1 @ cafe		10000	
	1 Enxada amolada		3000	
18	1 @ cafe		10000	
	1 Carneto		10000	
24	5 ks. carne		6000	
31	6 ks. carne		7200	
1938	Parte medica		11000	
Janº 18	Allo		200	
23	1 Chamado Dr. Sebastião	10000		67400
29	1ª Prestação 1º trato eucalyptus		1200000	1132600
	fls. 582		67400	1200000
				1132600

Guido Buratti

DATA 1937	DEBITO	CREDITO	SALDO	
			DEVEDOR	CRETOR
Out. 31				
		De fev. 151	51500	573000
		Ultima prestação carpa, 6 ^{as}		404500
		Saldo recebido	936000	926000
	977500	977500		
Nov. 30	2500		2500	
Dez. 31	11000		13500	
	2500		16000	
		16000		
	16000	16000		

Elias Teixeira

DATA 1937	DEBITO	CREDITO	SALDO	
			DEVEDOR	CRETOR
Out. 31				
		De fev. 429	26000	759000
		Ultima prestação carpa, 6 ^{as}		383900
		Saldo recebido	1056900	1056900
	1082900	1082900		

João Ferreira Neves

DATA 1937	DEBITO	CREDITO	SALDO	
			DEVEDOR	CRETOR
Out. 31				
		De fev. 441	27600	308000
		5 Diarias a 4000		20000
		Ultima prestação carpa, 6 ^{as}		239200
		Saldo recebido	539600	539600
	567200	567200		
Nov. 6	5000		5000	
13	5000		10000	
20	5000		15000	
25	12000		27000	
27	5000		32000	
30	2500		34500	
Dez. 4	5000		39500	
11	5000		44500	
	7000		49500	
20	5000		54500	
24	3600		58100	
	5000		63100	
	63100		63100	

Eugenio Damiasi

DATA 1937	DEBITO	CREDITO	SALDO	
			DEVEDOR	CRETOR
Out. 31				
		De fev. 295	23400	4000
		2 3/4 Diarias a 4000		11000
		Ultima prestação carpa, 6 ^{as}		125300
		Correção saldo		94900
		Saldo recebido	116900	116900
	140300	140300		
Nov. 13	5000		5000	
20	2000		7000	
Dez. 8	6000		13000	
24	3400		16400	
31	1200		17600	
	10000		27600	
	11000		38600	
		113900		76300
1938	76300		76300	
Jan. 3	10000		10000	
12	7500		17500	
	17500		17500	

João Mattana

DATA	DEBITO	CREDITO	SALDO	
			DEVEDOR	CRETOR
1937				
Out. 31	De fls. 465	64600	32700	
	4 Diarias a 4000	16000	48700	
Nov. 3	Beneficio 1 sacco arroz	2000	46700	
6	1/2 @ café	5000	41700	
20	1 Cancho carpideira	3000	38700	
30	2 Diarias a 4000	8000	46700	
	Saldo recebido	46900		
Dez. 17	1 Caderneta	1500	1500	
18	Beneficio 1 pec. anoq	2000	3500	
	1/2 @ café	5000	8500	
24	3 ks. carne	3600	11100	
31	Parte medica	11000	22100	
	1 Diaria	4000	18100	
	1ª Prestação carpa	191800	173700	
	Saldo recebido	173700		
1938				
Jan. 10	1 Chamado medico	10000	10000	
16	4 Diarias colunas a 4.000	16000	26000	
Dev. 5	1/2 @ café	5000	31000	
	fls. 586	31000	31000	

Manoel Gomes da Silva

DATA	DEBITO	CREDITO	SALDO	
			DEVEDOR	CRETOR
1937				
Out. 31	De fls. 448	302600	179850	
	2 1/2 Diarias a 4000	10000	189850	
	Ultima prestação carpa, 6ª	223400	413250	
	Saldo recebido	413250		
		536000	536000	
Nov. 15	2 canfusoel pº arado	2000	2000	
Dez. 4	1/2 @ café	5000	7000	
15	Multado por desobediencia	5000	12000	
31	2 ks. carne	2400	14400	
	Parte medica	11000	25400	
	1 Diaria	4000	21400	
	2 Diarias a 4000	8000	13400	
	1ª Prestação carpa	185300	171900	
	Saldo recebido	171900		
1938				
Jan. 31	5 Diarias a 4000	20000	20000	
Dev. 5	1/2 @ café	5000	15000	
28	Parte medica	9000	6000	
	fls. 600	14000	20000	

Antonio Mendes

DATA	DEBITO	CREDITO	SALDO	
			DEVEDOR	CRETOR
1937				
Out. 31	huz	2500	2500	
	1 Diaria	4000		1500
Nov. 6	Concerto 1 jogo balanca	3000	1500	
7	1 Chamado Dr. Sebastião	10000	11500	
30	huz	2500	14000	
Dez. 17	1 Caderneta	1500	15500	
24	5 ks. carne	6000	21500	
31	huz	2500	24000	
	Parte medica	11000	35000	
	2 Diarias a 4000	8000	27000	
	3 Diarias a 4000	12000	15000	
	1ª Prestação carpa	222700	217700	
	Saldo recebido	217700		
1938				
Jan. 31	huz	2500	21500	
	9/2 Diarias a 4000	38000	35500	
Fev. 28	1 Attestado	500	35000	
	huz	2500	32500	
	Parte medica	9000	23500	
	fls. 600	14500	38000	23500

Antonio Pires

DATA	DEBITO	CREDITO	SALDO	
			DEVEDOR	CRETOR
1937				
Out. 31	De fls. 474	46250	139000	92750
	20 Diarias a 5000 Angelino	100000	120000	212750
	Saldo recebido	212750		
Nov. 20	5 litros fuba	1250		1250
30	Leite	4500		5750
	huz	2500		8250
	23 1/4 Diarias a 6000 Angelino	139500		131250
	3/4 Diarias a 4000	15000		146250
19	Diarias a 6000	114000		260250
	Def. lanc. 3/4 Diarias a 4000	3000		258250
	Saldo recebido	258250		
Dez. 11	5 litros fuba	1250		1350
	2 ks. toucinho	6400		7650
20	1 Caneto	5000		12650
31	1 ks. carne	1200		13850
	5 litros fuba	1250		15100
	Leite	3650		18750
	fls. 556	18750		18750

João Barbosa

DATA	DEBITO	CREDITO	SALDO	
			DEVENDOR	CREDOR
1937				
Outº 31		Fls. 475	29000	150000
		Saldo recebido	121000	
Novº 22	1 chamado Dr. Hussias		10000	10000
30	rua		2500	12500
	Medicam. Dr. Hovsina		7500	20000
	23 1/2 Diarias a 6000	141000		121000
	Saldo recebido		121000	
Dezº 4	5 litros fuba		1250	1250
	1/2 @ cafe		6000	7250
	Lancado a mais	1000		6250
24	1 1/2 carne		1200	7450
31	1 1/2 carne		1200	8650
	Parte medica		11000	19650
	Rua		2500	22150
	24 Diarias a 6000	144000		121850
1938				
		Saldo recebido	121850	
Janº 8	5 litros fuba		1250	1250
28	5 litros fuba		1250	2500
	Fls. 575		2500	2500

Domingos Raymundc

DATA	DEBITO	CREDITO	SALDO	
			DEVENDOR	CREDOR
1937				
Outº 31		De fls. 496	59800	153000
	5 Diarias a 6000 Egidio			30000
	20 Diarias a 7000 "			140000
	25 1/2 Diarias a 5000 Manoel			127500
	Saldo recebido		390700	
Novº 6	3 Diarias no paiol	8000		8000
13	15 litros fuba		3750	4350
20	1/2 @ cafe		5000	750
	15 litros fuba		3750	4500
23	1 Carrato		5000	9500
30	hecto		7500	17000
	15 litros fuba		3750	20750
	Rua		2500	23250
	5 1/2 Diarias a 6000 Egidio	33000		9750
	18 Diarias a 7000 "	117500		127250
	23 1/2 Diarias a 5000 Manoel	117500		244750
	Def. lanc. 18 Diarias Egidio	8500		253250
	Fls. 540		31250	284500

Nestor Gonçalves

DATA	DEBITO	CREDITO	SALDO	
			DEVENDOR	CREDOR
1937				
Outº 31		De fls. 479	37900	142500
	ordenado			150000
	Saldo recebido		254800	
Novº 3	1 Carrato		5000	5000
13	Beneficio 1 sacco arroz		2000	7000
27	Beneficio 1 sacco arroz		2000	9000
30	Rua		2500	11500
	1 @ cafe lanc. a mais	10000		1500
	23 1/2 Diarias a 6 Joaquin	135000		133500
	ordenado	150000		283500
	Saldo recebido		283500	
Dezº 31	Rua		2500	285000
	Parte medica		11000	125000
	23 1/2 Diarias a 6000 Joaquin	142500		129000
	ordenado	150000		279000
1938				
		Saldo recebido	279000	
Janº 7	Benef. 1 sacco arroz		2000	2000
8	4 res. taucinho		12000	14000
	Fls. 569		14000	14000

José Felix

DATA	DEBITO	CREDITO	SALDO	
			DEVENDOR	CREDOR
1937				
Outº 31		De fls. 1197	61900	6000
	23 Diarias a 6500			119500
	Def. lanc. fuba			1250
	Saldo recebido		94850	
Novº 6	1/2 @ cafe		5000	5000
	15 litros fuba		6250	11250
	Def. lancamento pupera	2500		8750
13	10 litros fuba		2500	11250
20	15 litros fuba		3750	15000
22	1 Carrato lenha		5000	20000
27	15 litros fuba		3750	23750
30	Rua		2500	26250
	4 Diarias a 6000	24000		2250
	19 Diarias a 6500	123500		121250
	Saldo recebido		121250	
Dezº 1	15 litros fuba		3750	3750
	1/2 @ cafe		5000	8750
	Fls. 545		8750	8750

Antonio Pessallo

DATA	DEBITO	CREDITO	SALDO	
			DEVENDOR	CREDOR
1937 Outubro 31	De fls. 468	36000	36000	
	Ordernado			300000
	Saldo recebido	164000		164000
Nov: 25	1 Carrato	5000	5000	
27	1 Chamado Dr. Sebastião	10000	15000	
29	1 Chamado Dr. Sebastião	10000	25000	
30	Ruz	3500	27500	
	Ordernado			200000
	Saldo recebido	172500		173500
Dez: 11	4 ks. toucinho	13800	13800	
24	2 ks. carne	3400	15200	
31	Parte medica	11000	26200	
	Ruz	2500	28700	
	Ordernado			200000
	Saldo recebido	171300		171300
1938 Jan: 8	3 ks. toucinho	9000	9000	
13	1 Carrato	5000	14000	
31	Ruz	2500	16500	
		16500	16500	

Angelo Cesaric

DATA	DEBITO	CREDITO	SALDO	
			DEVENDOR	CREDOR
1937 Out 31	De fls. 472	488950	488950	
	Saldo recebido	464200		564200
Nov: 2	1 Rampada	2500	2500	
6	1 Carrato Sebastião	6000	8500	
	20 litros fuba	5000	13500	
13	1/2 @ cafe	5000	18500	
	20 litros fuba	5000	23500	
18	1 Chamado Dr. Sebastião	10000	33500	
22	1 Chamado Dr. Sebastião	10000	43500	
27	1 Caixa	15000	58500	
	Extinção lançamento / caixa			15000
30	Ruz	2500	45000	
	7 Diarias a 6000			42000
	16 1/4 Diarias a 3000 Sebastião			48700
	Parte medica	6000	38700	45700
	Saldo recebido	38700		38700

Vinva Magnais

DATA	DEBITO	CREDITO	SALDO	
			DEVENDOR	CREDOR
1937 Outubro 31	De fls. 475	106700	332900	226200
	Saldo recebido	226200		226200
		332900	332900	
Nov: 6	10 litros fuba	2500	2500	
13	5 litros fuba	1250	3750	
20	15 litros fuba	3750	7500	
30	Leite	4500	12000	
	10 litros fuba	2500	14500	
	Ruz	2500	17000	
	Medicam: Pharm. Moreira	15000	32000	
Dez: 5	5 litros fuba	1250	33250	
11	15 litros fuba	3750	37000	
18	15 litros fuba	3750	40750	
24	2 kilos de carne	2400	43150	
31	2 ks. carne	2400	45550	
	10 Litro fuba	2500	47050	
	Correções saldo			48050
		48050	48050	

Antonio Jari

DATA	DEBITO	CREDITO	SALDO	
			DEVENDOR	CREDOR
1937 Out. 31	De fls. 472	44400	419100	344700
	Saldo recebido	344700		344700
		419100	419100	
Nov: 27	1/2 @ cafe	5000	5000	
30	Ruz	2500	7500	
Dez: 17	1 Caderneta	1500	9000	
20	Concato / carminho	20000	29000	
24	2 ks. carne	2400	31400	
31	2 ks. carne	2400	33800	
	Parte medica	11000	44800	
	Ruz	2500	47300	
	ordem no 163	30000	77300	
	1a Prestação camp			156500
	Saldo recebido	79200		79200
1938 Jan: 2	1 Chamado Dr. Sebastião	10000	10000	
	1 Telephonema Jo. Remé	3500	13500	
22	1/2 @ cafe	5000	17500	
		17500	17500	

Jose Marçom e João Gomes

DATA	DEBITO	CREDITO	SALDO	
			DEVENDOR	CREADOR
1937				
Out. 31	De fev. 471	88400	553100	464700
	Saldo recebido	464700		
		553100	553100	
Nov. 3	Concerto p. perm. troly	25000		25000
Dez. 4	1/2 @ cafe	5000		30000
14	Multado por desobediencia	5000		35000
31	2 kg carne	2400		37400
	Parte medica	11000		48400
	1 Diaria		4000	44400
	3 Diarias a 4.000		8000	36400
	1ª Prestação carpa		231600	195200
1938	Saldo recebido	195200		
Jan. 31	5 Diarias a 4000		20000	20000
Fev. 9	1 Attestado	500		19500
12	15 Litros feba	3600		15900
19	30 Litros feba	7200		8700
26	30 Litros feba	7300		1500
28	Parte medica	9000		4500
		27500	20000	4500

Sebastião Silu. Prado

DATA	DEBITO	CREDITO	SALDO	
			DEVENDOR	CREADOR
1937				
Out. 31	De fev. 1142	70000	160000	90000
	Saldo recebido	90000		
Nov. 30	Ly ordenado		160000	160000
	N. pagamento	160000		
Dez. 11	2 kg toucinho	6400		6400
31	Parte medica	11000		17400
	Ly ordenado		160000	142600
	Saldo recebido	142600		
		160000	160000	

Raphael Leme

DATA	DEBITO	CREDITO	SALDO	
			DEVENDOR	CREADOR
1937				
Nov. 3	Chamado Dr. Sebastião	10000		10000
Dez. 24	4 kg carne	4800		14800
31	Parte medica	11000		25800
	3 Diarias a 4000		8000	17800
	1ª Prestação carpa		178300	160500
1938	Saldo recebido	160500		
Jan. 31	7 1/2 Diarias a 4000		31000	31000
	11 1/2 Diarias a 4000		46000	77000
	Extorm. lanc. 11 1/2 Diarias	46000		31000
Fev. 10	1 Attestado	500		30500
28	Parte medica	9000		21500
	5 Diarias a 4000		20000	14500
	2ª Prestação de carpa		178300	219800
	Saldo recebido	219800		
Abri. 30	Parte medica	13000		13000
	2 Diarias a 4000		8000	5000
	3ª Prestação carpa		178300	173300
	Saldo recebido	173300		

Antonio Tonello

DATA	DEBITO	CREDITO	SALDO	
			DEVENDOR	CREADOR
1937				
Nov. 3	Beneficio p. sacco arroz	2000		2000
Dez. 11	Beneficio p. sacco arroz	2000		4000
19	Concerto / alfanje	3000		7000
24	2 kg carne	2400		9400
31	Parte medica	11000		20400
	3 Diarias a 4000		12000	8400
	3 Diarias a 4000		12000	3600
	1ª Prestação carpa		272400	276000
1938	Saldo recebido	276000		
Jan. 16	Benef. p. sac. arroz	2000		2000
31	11 1/2 Diarias a 4000		46000	48000
Fev. 9	1 Attestado	500		41500
26	50 Litros feba	13000		28500
28	Parte medica	9000		20500
	3/4 Diarias a 4000		13000	33500
	2ª Prestação de carpa		272400	339700
	Saldo recebido	339700		

Carlano Rullo

DATA	De fe. 397	DEBITO	CREDITO	SALDO	
				DEVEDOR	CRETOR
1937					
Nov. 3	Beneficio 1 sacco de arroz	2000		2000	
12	Concerto 1 carpideira	9000		11000	
13	1/2 @ cafe	5000		16000	
27	Beneficio 1 sacco arroz	2000		18000	
	Concerto 1 carpideira	6000		24000	
Dez. 18	1/2 @ cafe	5000		29000	
20	Benef. 1 sacco arroz	2000		31000	
24	4 1/2 lbs carne	4800		35800	
31	4 lbs carne	4800		40600	
	Parte medica	11000		51600	
	18 Diarias a 4000		72000		20400
	1 ^a Pontação, carpa		293800		313200
1938	Saldo recebido	313200			
Jan. 20	Benef. 1 pe. arroz	2000		2000	
31	19 1/2 Diarias a 4000		78000		76000
Fev. 10	1 Atlastado	500		75500	
20	Benef. 2 saccos arroz	4000		71500	
	1 Rodia de carpideira	7000		64500	
	fls. 599	13500	48000		64500

João Tenorio

DATA	De fe. 498	DEBITO	CREDITO	SALDO	
				DEVEDOR	CRETOR
1937					
Nov. 4	Transporte de fe. 498	18600		18600	
	1 Carreto	5000		23600	
	Dinheiros adiantados	150000		173600	
30	Leite	4500		178100	
	Chuz	2500		180600	
	23 3/4 Diarias a 9000		204700		24100
	Saldo recebido	241100			
Dez. 11	3 lbs toucinho a 3200	9600		9600	
19	Dinheiros adiantados	175900		185500	
24	4 lbs carne	4800		190300	
31	3 lbs carne	3600		193900	
	Leite	3650		197550	
	Parte medica	11000		208550	
	Ruz	2500		211050	
	23 3/4 Diarias a 9000		213700		2700
	Saldo recebido	2700			

fls. 507

João Riri

DATA	De fe. 497	DEBITO	CREDITO	SALDO	
				DEVEDOR	CRETOR
1937					
Nov. 4					
	Dinheiros adiantados	273000		273000	
30	Leite	4500		277500	
	Ruz	7500		285000	
	23 Diarias a 5000		115000		170000
	23 3/4 Diarias a 10.500		258800		68800
	Saldo recebido	68800			
Dez. 11	Carro e carrato lenha	10000		10000	
	4 lbs Toucinho	12800		22800	
19	Dinheiros adiantados	27200		274000	
24	Dinheiros	20000		294000	
	4 lbs carne	4800		298800	
31	5 lbs carne	6000		304800	
	Leite	7800		312600	
	Ruz	7500		320100	
	Parte medica	11000		331100	
	23 3/4 Diarias a 5000		113700		217400
	24 Diarias a 10.500		252000		34600
	fls. 585	381100	365700		34600

Victorio Zambuzzi

DATA	De fe. 485	DEBITO	CREDITO	SALDO	
				DEVEDOR	CRETOR
1937					
Nov. 6	4 Diarias no paiol		10000		10000
	1 Corrinha	30000		20000	
30	4,18 saccos, cafe, catados a 1.500		6450		13550
	Ruz	2500			16050
	23 Diarias a 4500 José		103500		87450
	4 Diarias a 6000 apparecido		24000		111450
	19 Diarias a 6500 apparecido		123500		234950
	25 Diarias a 7000		175000		409950
	Saldo recebido	409950			
Dez. 11	1 Rez abatida		2000		2000
	2 lbs toucinho	6400		4400	
20	2 Diarias a 3000		6000		2600
	Parte medica	11000		9400	
	Ruz	2500		11900	
	1 Rez abatida		2000		9900
	23 3/4 Diarias a 4500 José		106800		96900
	6 1/2 Diarias a 6000 apparecido		39000		135900
	fls. 564	19900	155800		135900

Virwa Angela Cerchiari

DATA	De fe. 331	DEBITO	CREDITO	SALDO	
				DEVENDOR	CREADOR
1937					
Nov. 6	1/2 @ café	5000		5000	
13	Benefício 1 sacco e 30 litros arroz	2600		7600	
30	Ruz	2500		10100	
Dez. 18	1/2 @ café	5000		15100	
31	Ruz	2500		17600	
	Parte medica	11000		28600	
	1ª Prestação carpa		152900		125300
1938	Saldo recebido	125300			
Jan. 31	Ruz	2500		2500	
Fev. 28	Ruz	2500		5000	
	Parte medica	9000		14000	
	2ª Prestação carpa		152900		139900
	Saldo recebido	139900			
Março 5	1/2 @ café	5000		5000	
31	Ruz	2500		7500	
Abri 30	Parte medica	13000		20500	
	Ruz	2500		23000	
	Bl. 14/8.	23000		23000	

José Rolli

DATA	De fe. 482	DEBITO	CREDITO	SALDO	
				DEVENDOR	CREADOR
1937					
Nov. 13	Tramoy. fe. 482	7900		7900	
	1/2 @ café	5000		12900	
	20 Litros fuba	5000		17900	
	27 20 Litros fuba	5000		22900	
Dez. 17	1 Caderneta	1500		24400	
18	20 Litros fuba	5000		29400	
24	2 ks. carne	2400		31800	
31	Parte medica	11000		42800	
	2 Diarias a 4000		8000		34800
	2 Diarias a 4000		8000		36800
	1ª Prestação carpa		152600		131800
1938	Saldo recebido	131800			
Jan. 8	1/2 @ café	5000		5000	
	20 Litros fuba	5000		10000	
	22 20 Litros fuba	5000		15000	
	31 6 Diarias a 4000		24000		9000
Fev. 3	20 Litros fuba	4800			4200
12	20 Litros fuba	4800			600
	fe. 598	24600	24000		600

Isallino Carolino

DATA	De fe. 502	DEBITO	CREDITO	SALDO	
				DEVENDOR	CREADOR
1937					
Nov. 6	20 Litros fuba	5000		5000	
13	15 Litros fuba	3750		8750	
20	1/2 @ café	5000		13750	
	20 Litros fuba	5000		18750	
	3724 Pes café exparramado cinco		130200		111550
30	Leite	7500		104050	
	20 Litros fuba	5000		99050	
	Ruz	2500		96550	
	Saldo recebido	96550			
Dez. 4	20 Litros fuba	5000		5000	
11	20 Litros fuba	5000		10000	
18	20 Litros fuba	5000		15000	
	Ordem nº 155	30000		45000	
24	2 ks. carne	2400		47400	
31	2 ks. carne	2400		49800	
	20 Litros fuba	5000		54800	
	20 Litros fuba	5000		59800	
	fe. 554	59800		59800	

João Jorge

DATA	De fe. 531	DEBITO	CREDITO	SALDO	
				DEVENDOR	CREADOR
1937					
Nov. 13	1/2 @ café	5000		5000	
30	Leite	4200		9200	
Dez. 31	Leite	3650		12850	
	Parte medica	11000		23850	
	1/4 Diarias a 4000		7000		16850
	1ª Prestação carpa		160800		143950
1938	Saldo recebido	143950			
Jan. 28	20 Litros fuba	5000		5000	
	1/2 @ café	5000		10000	
31	Leite	150		10150	
	2/4 Diarias colonos e serviço	5000	0000		15150
	3/4 Diarias a 4000		15000		150
Fev. 2	2/4 Diarias colonos e serviço	9000			9150
	Extomo 4/2 Diarias		14000		4850
	135 Diarias colonos e serviço	54000			49150
28	Parte medica	9000			58150
	13/4 Diarias a 4000		7000		51150
	pe. 14 fe. 9	87150	36000		51150

Antonio Pinto

DATA	DEBITO	CREDITO	SALDO	
			DEVEDOR	CREADOR
1937				
Nov. 13	De fls. 501		48750	
	15 Litros fuba		3750	
20	15 Litros fuba		3750	
20	Leite		3550	
	1/2 @ cafe		5000	
	15 Litros fuba		3750	
	Ruz		2500	
	23 1/2 Diarias a 6000	135000		63950
	Saldo recebido		63950	
Dez. 1	Leite a mais Novembro	3550		3550
4	15 Litros fuba		3750	
11	15 Litros fuba		3750	
	3 ks. toucinho		9600	
18	15 Litros fuba		3750	
	Ordem n. 137		30000	
24	15 Litros fuba		3750	
31	15 Litros fuba		3750	
	fls. 555	3550	58350	54800

João da Silva

Empreiteiro

DATA	DEBITO	CREDITO	SALDO	
			DEVEDOR	CREADOR
1937				
Nov. 19	Despesa transporte e mudança		50000	
26	Dinheiros adiantados		100000	
	Ordem 154 - Fonseca Roland		50000	
Dez. 7	Dinheiros adiantados		100000	
	Entrega emp. caipa, roça milho			300000
	do matto e cordeiro			300000
Dez. 18	Rançoes a mais mudança	10000		10000
	Ruz		2800	
	2360 Caranqueiras coroadas a 4/100			7200
	Saldo recebido	336000		243200
	31 1765 Caranqueiras carpadas a 4/100			176500
	Pagamento em dinheiros	100000		76500
1938	Pagamento em ordens	71000		5800
Jan. 5	Ordem n. 164	50000		42800
15	Adiantamento	70000		114500
29	Dinheiros	150000		264500
	Ordem n. 176	150000		414500
	fls. 575	591000	176500	414500

Francisco Pires

DATA	DEBITO	CREDITO	SALDO	
			DEVEDOR	CREADOR
1937				
Nov. 20	1/2 @ cafe	5000		5000
Dez. 24	2 ks. carne	2400		7400
31	2 ks. carne	2400		9800
	1/2 @ cafe	5000		14800
	Parte medica	11000		25800
	1.ª Juntacaõ carpa		194500	
	Saldo recebido		168700	168700
Jan. 12	1/2 @ cafe	5000		5000
28	Parte medica	9000		14000
	2.ª Juntacaõ carpa		194500	
	Saldo recebido		180500	180500
Março 19	1/2 @ cafe	5000		5000
Abril 9	1/2 @ cafe	5000		10000
30	Parte medica	13000		23000
	3.ª Juntacaõ carpa		194500	
	Saldo recebido		171500	171500
Mai. 30	Concerto 1 carroça	1500		1500
13	2 ks. carne	2400		3900
	fls. 54	3900		3900

Manoel Franco Moraes

DATA	DEBITO	CREDITO	SALDO	
			DEVEDOR	CREADOR
1937				
Nov. 30	De fls. 487		2500	16000
	10 Litros fuba		2500	
	Leite		4500	
	12,54 saccos cafe catados a 1,500			19350
	Ruz		2500	
	21 Diarias a 7000			147000
	Saldo recebido		170350	170350
Dez. 11	1/2 @ cafe	5000		5000
	3 ks. toucinho	9600		14600
18	10 Litros fuba	2500		17100
20	2 1/2 Diarias a 3000		7500	9600
24	2 ks. carne	2400		12000
31	Leite	3650		15650
	Parte medica	11000		26650
	Ruz	2500		29150
	23 Diarias a 7000		161000	
	Saldo recebido		132850	132850
	fls. 540			

Julio Luis

DATA	DEBITO	CREDITO	SALDO	
			DEVENDOR	CRETOR
1937				
Nov. 20	De fls. 500		172 500	
	30 Litros fuba		7 500	
30	3678 Lit. café espanado, uva	937 00	86 300	
	Leite		4 500	
	35 Litros fuba		8 750	
	hua		2 500	
	Balanço	102 050		102 050
		195 750		195 750
Dez. 1º	Saldo devendor		102 050	
4	35 Litros fuba		8 750	
5	1 Chamado medico		10 000	
11	20 Litros fuba		5 000	
17	1 Caderneta		1 500	
18	40 Litros fuba		10 000	
24	1/2 @ café		5 000	
	Ordem n. 156		50 000	
	Ordem n. 160		35 000	
	Divheiro adiantado		4 000	
	fls. 551		267 300	
			267 300	

Manoel J. Vicente

DATA	DEBITO	CREDITO	SALDO	
			DEVENDOR	CRETOR
1937				
Nov. 27	Beneficio 1.º ano		2 000	
	1/2 @ café		5 000	
Dez. 18	1/2 @ café		5 000	
24	3 ks. carne		3 600	
31	3 ks. carne		3 600	
	Parte medica		11 000	
	7 Diarias a 4000	28 000		28 000
	1.ª Prestação carpa	297 500		297 500
1938	Saldo recebido		295 300	
Jan. 14	Benef. 1.º ano		2 000	
15	1/2 @ café		5 000	
24	7 Diarias cobras a 4000		28 000	
31	7 Diarias a 4000	28 000		28 000
Fev. 9	Benef. 1.º pacco ano		2 000	
10	1 Attestado		500	
12	1/2 @ café		5 000	
20	3 ks. carne		3 600	
	fls. 598		46 100	
		28 000		28 000
			18 100	

Evaristo Girolo

DATA	DEBITO	CREDITO	SALDO	
			DEVENDOR	CRETOR
1937				
Nov. 27	Concerto 1.º ano		2 000	
	1/2 @ café		5 000	
Dez. 4	3 Emadintas carpideira		20 000	
20	1/2 @ café		5 000	
24	3 ks. carne		3 600	
31	Parte medica		11 000	
	2 Diarias a 4000	8 000		8 000
	2 Diarias a 4000	8 000		8 000
	1.ª Prestação carpa	384 900		384 900
1938	Saldo recebido		354 300	
Jan. 15	1/2 @ café		5 000	
31	7 Diarias a 4000	28 000		28 000
Fev. 9	1 Attestado		500	
12	1/2 @ café		5 000	
20	4 ks. carne		14 800	
28	Parte medica		9 000	
	2ª Prestação carpa	384 900		384 900
	Saldo recebido		388 600	
	fls. 16			

João Galli

DATA	DEBITO	CREDITO	SALDO	
			DEVENDOR	CRETOR
1937				
Nov. 27	1 Carreto		6 000	
Dez. 20	1 Caderneta		1 500	
24	3 ks. carne		3 400	
31	Parte medica		11 000	
	3 Diarias a 4000	12 000		12 000
	1.ª Prestação carpa	129 700		129 700
1938	Saldo recebido		120 800	
Jan. 28	1/2 @ café		5 000	
31	8 3/4 Diarias a 4000	34 000		34 000
Fev. 7	1 Chamado Dr. Abessial		10 000	
19	40 Litros fuba		9 600	
28	Parte medica		9 000	
	5 Diarias a 4000	20 000		20 000
	2ª Prestação carpa	139 700		139 700
	Saldo recebido		151 100	
Mar. 5	30 Litros fuba		7 200	
Abil 2	1/2 @ café		5 000	
	fls. 48		12 200	
			12 200	

Antonio Barbosa

DATA	DEBITO	CREDITO	SALDO	
			DEVEDOR	CRETOR
1937 Novembro 30	De fls. 505		6250	1
	Leite		10750	
	15 litros fuba		14500	
	Leite, aug. Luz		17000	
	23/4 Diarias a 2000 Florantino	47000		30000
	Ordemado	140000		170000
	Saldo recebido	170000		
Dez 4	15 litros fuba		3750	
11	15 litros fuba		7500	
	1 kg toucinho		10700	
18	15 litros fuba		14450	
20	2 Diarias a 2000	4000	10450	
24	1 kg carne		11650	
31	2 kg carne		14050	
	15 litros fuba		17800	
	10 litros fuba		20300	
	Leite		23950	
	Parte medica		34950	
	Feb. 557	4000	38950	24950

Francisco Bone

DATA	DEBITO	CREDITO	SALDO	
			DEVEDOR	CRETOR
1937 Nov 30	De fls. 480		347000	
	Leite		7500	
Dez 21	1420 tijolos a 600	497000	142500	
	2 kg carne		140100	
31	2 kg carne		132700	
	Leite		139900	
	Parte medica		118900	
1938 Jan 4	12600 tijolos entregues a 4000	441000	559900	
	Saldo	938000		559900
Jan 14	Saldo a favor	559900		559900
	magarmen to	559900		
8	20 litros fuba		5000	
22	1/2 @ cafe		10000	
31	Leite		17750	
Fev 11	13800 tijolos entregues a 35	483000	465250	
	280 tijolos entregues a 60	16800	482050	
	fls. 583	17750	499800	482050

José Previatto

DATA	DEBITO	CREDITO	SALDO	
			DEVEDOR	CRETOR
1937 Nov 30	De fls. 507		29000	
	Leite		33500	
	1/2 @ cafe		38500	
	20 litros fuba		43500	
	Leite		46000	
	22 Diarias a 4500 Natal	99000		53000
	22 Diarias a 7000	154000		207000
	Para correção 4 Diarias paid	8000		215000
	Saldo recebido	215000		
Dez 4	15 litros fuba		3750	
11	15 litros fuba		7500	
	1/2 @ cafe		12500	
18	10 litros fuba		15000	
	5 litros fuba		16250	
20	1 1/4 Diarias a 2000	3500	12750	
27	2 kg carne		15150	
31	15 litros fuba		18900	
	15 litros fuba		22650	
	fls. 555	2500	22650	22650

José Barbosa

DATA	DEBITO	CREDITO	SALDO	
			DEVEDOR	CRETOR
1937 Nov 30	De fls. 507		27000	
	Leite		29500	
	Ordemado	185000		155500
	Saldo recebido	155500		
Dez 11	15 litros fuba		3750	
	3 kg toucinho		12950	
18	10 litros fuba		15450	
	1/2 @ cafe		20450	
20	1 1/4 Diarias a 1000	1250	19200	
24	2 kg carne		21600	
31	5 litros fuba		22850	
	Leite		26500	
	Parte medica		37500	
	Leite		40000	
	Ordemado	185000		145000
	Saldo recebido	145000		
	fls. 568			

Adolpho Henrique

DATA	DEBITO	CREDITO	SALDO	
			DEVEDOR	CREDOR
1937 Nov. 30	De fes. 506	36250	36250	
	Medic. Pharm. Moreira	3000	39250	
	3/4 Diarias a 6000	19500	19750	
	193/4 Diarias a 6500	128000	108550	
	Transporte Diarias paul	8000	116550	
	Saldo recebido	116550		
1938 Dez. 4	20 Litros fuba	5000	5000	
	11 2 ks. toucinho	6400	11400	
	20 20 Litros fuba	5000	16400	
	1/4 Diaria a 3000		3750	12650
	24 2 ks. carne	2400	15050	
	31 Medicam. Ph. Moreira	600	15650	
	Parte medica	11000	26650	
	Ruz	2500	29150	
	17 Diarias a 6500	110500	81350	
	3/4 Diarias a 6000	34500	115850	
	Saldo recebido	115850		

p. 572

João Boro

DATA	DEBITO	CREDITO	SALDO	
			DEVEDOR	CREDOR
1937 Nov. 30	De fes. 193	14500	14500	
	Ruz	2500	17000	
1938 Dez. 24	2 ks. carne	2400	19400	
	31 25 Litros fuba	6350	25650	
	Leite	7800	33450	
	Parte medica	11000	44450	
	Ruz	2500	46950	
	2 Diarias a 4000	8000	38950	
	1 Diaria	4000	34950	
	1/2 Prestação carpa	192800	157850	
	Saldo recebido	157850		
1938 Jan. 8	1/2 @ café	5000	5000	
	30 Litros fuba	7500	12500	
	15 30 Litros fuba	7500	20000	
	22 20 Litros fuba	5000	35000	
	28 25 Litros fuba	6250	41250	
	31 Ruz	2500	43750	
		33750	33750	

p. 577

Augusto Damim

DATA	DEBITO	CREDITO	SALDO	
			DEVEDOR	CREDOR
1937 Nov. 30	De fes. 470	15300	15300	
	Ordemado	180000	164700	
	Saldo recebido	164700		
1938 Dez. 31	2 ks. carne	2400	2400	
	Leite	7800	10200	
	Parte medica	11000	21200	
	Ruz	2500	23700	
	Rançados a menos	300	24000	
	Ordemado	180000	156000	
	Saldo recebido	156000		
1938 Jan. 15	1/2 @ café	7000	7000	
	31 Ruz	2800	9800	
	Leite	7750	17550	
	Ordemado	180000	162450	
	Saldo recebido	162450		
1938 Fev. 19	1/2 @ café	5000	5000	
	28 Leite	7000	12000	
	Ruz	2800	14800	
		14800	14800	

p. 597

Guarino Marçon

DATA	DEBITO	CREDITO	SALDO	
			DEVEDOR	CREDOR
1937 Nov. 30	De fes. 455	7000	7000	
	Medicamento Pharm. Moreira	6000	13000	
1938 Dez. 4	1/2 @ café		13000	
	Rançados a mais	1000	12000	
	11 Maderas	1500	13500	
	2 ks. toucinho	6400	19900	
	24 2 ks. carne	2400	22300	
	31 2 ks. carne	2400	24700	
	Medicam. Ph. Moreira	2000	26700	
	Parte medica	11000	37700	
	1/2 Prestação carpa	196600	158900	
	Saldo recebido	158900		
1938 Jan. 15	1/2 @ café	5000	5000	
	29 Medicam. Ph. Moreira	4000	9000	
	31 3 Diarias a 4000	12000	21000	
1938 Fev. 28	Parte medica	9000	6000	
	1/2 Prestação carpa	196600	190600	
	Saldo recebido	190600		

p. 14 fes 14

Marcilio Onicele Damião

DATA	DEBITO	CREDITO	SALDO		
			DEVEDOR	CRETOR	
1937 Nov 30	De fe. 500	18500	18400	100	
	23 1/2 Diarias a 4500 Waldomiro		101300		101100
	23 3/4 Diarias a 6000		136500		237600
	Saldo recebido	237600			
Dez 4	15 Litros fuba	3750		3750	
11	10 Litros fuba	2500		6250	
	2 ks toucinho	6400		12650	
18	10 Litros fuba	2500		15150	
20	1/2 Diarias a 1000		1250	13900	
31	10 Litros fuba	2500		16400	
	10 Litros fuba	2500		18900	
	Parte medica	11000		29900	
	Ruz	2500		32400	
	23 Diarias a 4500 Waldomiro		103500		71100
	23 3/4 Diarias a 6000		142500		213600
	Saldo recebido	213600			
	fe. 572				

Sebastião Faustino

DATA	DEBITO	CREDITO	SALDO		
			DEVEDOR	CRETOR	
1937 Nov 30	De fe. 510	40750	129000		88250
	Saldo recebido	88250			
Dez 11	10 Litros fuba	2500		2500	
	3 ks toucinho	6400		8900	
21	1 ks carne	1200		10100	
31	10 Litros fuba	2500		12600	
	Medicam. Pharm. Moreira	9000		21600	
	Parte medica	11000		32600	
	Ruz	2500		35100	
	23 3/4 Diarias a 6000		142500		107400
1938	Saldo recebido	107400			
Jan 29	Medic. Ph. Moreira	7000		7000	
31	Ruz	2500		9500	
	21 Diarias a 6000		126000		116500
	Saldo recebido	116500			
Fev 5	2 ks toucinho	5200		5200	
12	10 Litros fuba	2400		7600	
	Ruz	2500		10100	
	fe. 597	10100			10100

Domingos Raymundo

DATA	DEBITO	CREDITO	SALDO		
			DEVEDOR	CRETOR	
1937 Nov 30	De fe. 532	31350	284500		253150
	23 1/2 Diarias a 6000		135000		388150
	Saldo recebido	388150			
Dez 4	15 Litros fuba	3750		3750	
11	1 Carne	5000		8750	
	10 Litros fuba	2500		11250	
	3 ks toucinho	9600		20850	
	1 Suan	3000		23850	
18	20 Litros fuba	5000		28850	
20	1 Diaria		1000	27850	
24	3 ks carne	3600		31450	
31	3 ks carne	3600		35050	
	15 Litros fuba	3750		38800	
	15 Litros fuba	3750		42550	
	Ruz	7800		50350	
	Parte medica	11000		61350	
	Ruz	2500		63850	
	fe. 557	64850	1000		62850

Napoleão Pires

DATA	DEBITO	CREDITO	SALDO		
			DEVEDOR	CRETOR	
1937 Nov 30	De fe. 505	27500	19500		8000
	19 3/4 Diarias a 6500		128300		120300
	Saldo recebido	120300			
Dez 4	15 Litros fuba	3750		3750	
	1/2 @ cafe	6000		9750	
	Rançado a mais		1000	8750	
	1 Chamado medico	10000		18750	
5	1 Caixa p ^o anjo	7500		26250	
11	15 Litros fuba	3750		31000	
18	15 Litros fuba	3750		34750	
31	2 ks carne	2400		36150	
	15 Litros fuba	3750		39900	
	15 Litros fuba	3750		43650	
	Parte medica	11000		54650	
	Ruz	2500		57150	
	5 1/2 Diarias a 6000		33000		24150
	14 1/4 Diarias a 6500		112100		87950
	fe. 565	58150	146100		87950

Antonio Molina

DATA	DEBITO	CREDITO	SALDO	
			DEVEDOR	CRETOR
1937 Dezº 4	De fe. 463 Sua parte em uma partida de 50 @ de cebola vendidas a 5000	41400	41400	
	Saldo recebido			83600
4	20 litros feubá 1/2 @ café	5000 5000	5000 10000	
7	Sua parte em 27 @ de cebola a 5000	67500		57500
11	20 litros feubá	5000		52500
18	20 litros feubá	5000		47500
24	2 ks. carne	2400		45100
31	2 ks. carne	2400		42700
	20 litros feubá 1/2 cebola vendida a 5000 Parte medica Ruz	5000 3500 11000 2500		37700 40200 29200 26700
1938	Saldo recebido	26700		
Janº 7	Sua parte em 2,800 fms. cebola	500	500	
8	20 litros feubá	5000	4500	
	fls. 569	5000	4500	

Cenário Franco de Moraes

DATA	DEBITO	CREDITO	SALDO	
			DEVEDOR	CRETOR
1937 Dezº 4	De fe. 516 10 litros feubá	2500	2500	
11	10 litros feubá	2500	5000	
18	10 litros feubá	2500	7500	
20	1 1/4 Olanias a 3000		3750	3750
24	1 1/2 ks. carne 10 litros feubá	1800 2500		5550 8050
31	Rente Parte medica Ruz	3900 11000 2500		11950 20950 23450
	23 1/2 Olanias a 5000 Para correção	141000 382000		115550 115550
1938	Saldo recebido	115550		
Janº 8	10 litros feubá	2500	2500	
15	1/2 @ café 10 litros feubá	5000 2500	7500 10000	
22	10 litros feubá	2500		12500
31	Ruz	2500	15000	
	pr. 571	15000	15000	

Joaquim Gonçalves

DATA	DEBITO	CREDITO	SALDO	
			DEVEDOR	CRETOR
1937 Dezº 4	De fe. 492 20 litros feubá 1/2 @ café	5000 5000		5000 10000
11	20 litros feubá Ordem n.º 159	7500 75000		17500 92500
24	3 ks. carne Estorno lancarn.º ordem 159	3600 75000		96100 21100
	20 litros feubá	5000		26100
31	20 litros feubá Parte medica A ordenado	5000 11000 160000		31100 42100 117900
1938	Saldo recebido	117900		
Janº 8	1/2 @ café 10 litros feubá	5000 2500		5000 7500
15	20 litros feubá	5000		12500
22	15 litros feubá	3750		16250
28	20 litros feubá	5000		21250
31	A ordenado fe. 580	160000 21250		138750 138750

Lazaro de Almeida

DATA	DEBITO	CREDITO	SALDO	
			DEVEDOR	CRETOR
1937 Dezº 4	De fe. 510 15 litros feubá	41750 3750		41750 75500
11	15 litros feubá 1/2 @ café	3750 5000		78250 83250
18	15 litros feubá	3750		87000
21	1 barrido	5000		92000
24	2 ks. carne	2400		94400
31	2 ks. carne 15 litros feubá	2400 3750		96800 100550
	20 litros feubá Parte medica Ruz	5000 11000 2500		105550 115550 118050
	2 Olanias a 4000 3 Olanias a 4000		8000 12000	110050 98050
	1ª Prestação camp.		164600	66550
	Saldo recebido	66550		
	pr. 568			

Joaquim Neves

DATA	De fev. 495	DEBITO	CREDITO	SALDO	
				DEVEDOR	CRETOR
Dez. 4	1/2 @ café	5000		5000	
11	10 litros fuba	2500		7500	
	2 ks. toucinho	6400		13900	
20	1/4 Diaria a 3000		3750	10150	
31	Leite	200		10350	
	1 chamado medico	10000		20350	
	Parte medica	11000		31350	
	Ruz	2500		33850	
	Ordenado		100000		66150
1938	Saldo recebido	66150			
Jan. 8	1/2 ks. toucinho	4500		4500	
22	1 Lampada	2500		7000	
	5 litros fuba	1250		8250	
31	Ruz	2500		10750	
	Ordenado		100000		89250
	Saldo recebido	89250			
Fev. 20	3 ks. carne	2400		2400	
26	1/2 @ café	5000		7400	
		7400		7400	

José Alves

DATA	De fev. 514	DEBITO	CREDITO	SALDO	
				DEVEDOR	CRETOR
Dez. 11	Smolar machado	18750		18750	
	1 Carreto lenha	1000		19750	
	10 litros fuba	5000		24750	
	3 ks. toucinho	2500		27250	
18	10 Litros fuba	6400		33650	
19	Quinhens adiantado	2500		36150	
31	1 ks. carne	50000		86150	
	10 litros fuba	1200		87350	
	10 litros fuba	2500		89850	
	Leite	2500		92350	
	Medicam. Pharm. Moreira	7800		100150	
	Parte medica	10000		110150	
	Ruz	11000		121150	
23	Quinias a 6000	2500		123650	
	Saldo recebido		138000		14350

fl. 517

José Felice

DATA	De fev. 523	DEBITO	CREDITO	SALDO	
				DEVEDOR	CRETOR
Dez. 11	15 litros fuba	8750		8750	
18	15 litros fuba	3750		12500	
31	1 caneto	3750		16250	
24	3 ks. carne	5000		21250	
31	3 ks. carne	3600		24850	
	15 litros fuba	3600		28450	
	15 litros fuba	3750		32200	
	1/2 @ café	3750		35950	
	Leite	5000		40950	
	Parte medica	800		41750	
	Ruz	11000		52750	
	6/8 Quinias a 6000	2500	39000		16250
	16/4 Quinias a 6500		105600		89350
1938	Saldo recebido	89350			
Jan. 8	15 litros fuba	3750		3750	
15	15 litros fuba	3750		7500	
23	15 litros fuba	3750		11250	
		11250		11250	

José Olivatto

DATA	De fev. 483	DEBITO	CREDITO	SALDO	
				DEVEDOR	CRETOR
Dez. 11	1/2 @ café	17000		17000	
24	3 ks. carne	5000		22000	
31	3 ks. carne	3600		25600	
	Leite	3600		29200	
	Parte medica	7800		37000	
	Parte m. di. 12. Proct. carpa	11000	220100		48000
1938	Saldo recebido			172100	
Jan. 15	1/2 @ café	5000		5000	
31	Leite	7750		12750	
	40 Litros fuba	10000		22750	
	Ruz novembro, Dez. e janeiro	7500		30250	
Fev. 10	1 Lampada	2500		32750	
5	40 Litros fuba	9600		42350	
19	20 Litros fuba	4800		47150	
20	3 ks. carne	3600		50750	
28	Leite	7000		57750	
		57750		57750	

fl. 596

Martim Zanetti

DATA	DEBITO	CREDITO	SALDO	
			DEVEDOR	CRETOR
1937				
Dez 11	De fe. 481		10 500	
	1/2 @ café		5 000	
25	Letros fuba		6 250	
	3 ks carne		2 400	
31	2 ks carne		2 400	
	Parte medica		11 000	
	Ruz		2 500	
	2 Diarias a 4000	8 000	33 050	
	1ª Prestação carpa	117 000		84 950
1938	Saldo recebido		84 950	
Jan 8	Limpeiro adeartado		30 000	
22	25 Letros fuba		6 250	
28	20 Letros fuba		5 000	
31	Ruz		2 500	
	7 Diarias a 4000	28 000	15 750	
Fev 5	20 Letros fuba		4 800	
12	1/2 @ café		5 000	
20	2 ks carne		2 400	
	fls 591	38 000	37 950	

Antonio Piri

DATA	DEBITO	CREDITO	SALDO	
			DEVEDOR	CRETOR
1937				
Dez 11	De fe. 508		3 550	
	4 ks toucinho		12 800	
20	1/4 Diaria a 1000	1 250	15 100	
	Ordem nr. 158		100 000	
24	2 ks carne		2 400	
31	4 ks carne		4 800	
	Leite		3 650	
	Medicam. Th. Moreira		8 500	
	Parte medica		11 000	
	Ruz		2 500	
	23/4 Diarias a 3000 Florentino	6 970	78 250	
	23/4 Diarias a 7m	17 320		94 950
1938	Saldo recebido		94 950	
Jan 8	1/2 @ café		5 000	
	1 Consulta Dr. Ernani		10 000	
	Ordem 170		100 000	
	3 ks toucinho		9 000	
	fls. 570		124 000	

Aristides Bacocina

DATA	DEBITO	CREDITO	SALDO	
			DEVEDOR	CRETOR
1937				
Dez 13	1 Chamado medico		10 000	
17	1 Caderneta		1 500	
18	1 Chamado medico		10 000	
24	3 ks carne		3 600	
31	Parte medica		11 000	
	1 Diaria	4 000		32 100
	1ª Prestação carpa	126 900		94 800
1938	Saldo recebido		94 800	
Fev 15	1 Atestado		500	
28	Parte medica		9 000	
	2ª Prestação carpa	126 900		117 400
	Saldo recebido		117 400	
April 13	1/2 pacco café		25 000	
	1 Chamado Dr. Sebastião		10 000	
30	Parte medica		13 000	
	3ª Prestação carpa	126 900		78 900
	Saldo recebido		78 900	
	fls. 14 fe. 79			

Francisco Moraller

DATA	DEBITO	CREDITO	SALDO	
			DEVEDOR	CRETOR
1937				
Dez 19	De fe. 499		61 400	
	1 Chamado Dr. Sebastião		10 000	
20	1 Caixa para anjo		7 500	
	1/2 parte em 30 @ cebola. 1/2 a 5000	75 000		128 600
24	3 ks carne		3 600	
31	Parte medica		11 000	
	Ruz		2 500	
1938	Saldo recebido		111 500	
Jan 18	Concunto 1 carrocinha		11 000	
28	10 ks fuba		2 500	
31	Ruz		2 500	
Fev 5	10 Letros fuba		2 400	
	1/2 @ café		5 000	
12	1/2 @ café		5 000	
19	10 Letros fuba		2 400	
20	2 ks carne		2 400	
28	1 Atestado		500	
	fls. 592		33 700	

Ernesto Melosi

DATA	DEBITO	CREDITO	SALDO	
			DEVEDOR	CRETOR
1937				
Dez. 17	De fls. 492		34400	
	1 Caderneta		1500	
24	2 ks carne		2400	
31	Parte medica		11000	
	Ruz		2500	
	2 Diarias a 4000	8000	45800	
	1 Diaria	4000	41800	
	1ª Prestação carpa	159900		118100
1938	Saldo recebido		118100	
Jan. 7	Chamado Dr. Mussial		10000	10000
	Ordem n. 167		50000	60000
15	1/2 @ café		5000	65000
	15 Litros fuba		3750	68750
31	Ruz		2500	71250
Fev. 19	Ordem n. 167		50000	121250
	Estorno lançamento supera	50000	71250	
20	2 ks carne		2400	73650
28	Parte medica		19000	82650
	fls. 595	50000	132650	82650

Marco Pastore

DATA	DEBITO	CREDITO	SALDO	
			DEVEDOR	CRETOR
1937				
Dez. 19	De fls. 517		20550	1000
	10 Litros fuba		2500	
31	Parte medica		11000	
	Ruz		2500	
	17/4 Diarias a 5500 Albino	112100		74850
	6/2 Diarias a 6000 "	39000		113850
	25 Diarias a 2000 Alceides	50000		163850
	7 ordenado	160000		323850
1938	Saldo recebido		323850	
Jan. 15	15 Litros fuba		3750	3750
31	1 Cabrito		5000	8750
	Ruz		2500	11250
	21/2 Diarias a 6500 Albino	139750		151000
	2 1/2 Diarias a 6000 "	15000		166000
	23 3/4 Diarias a 2000 Alceides	47500		213500
	7 ordenado	160000		373500
	Correção saldo			351000
	fls. 580	10250	362250	351000

Antonio Leme

DATA	DEBITO	CREDITO	SALDO	
			DEVEDOR	CRETOR
1937				
Dez. 20	1 Caderneta		1500	1500
24	2 ks carne		2400	3900
31	Parte medica		11000	14900
	2 Diarias a 4000	8000		6900
	1ª Prestação carpa	147700		140800
1938	Saldo recebido		140800	
Jan. 28	1/2 @ café		5000	5000
31	9 3/4 Diarias a 4000	39000		34000
Fev. 5	25 Litros fuba		6000	28000
19	25 Litros fuba		6000	34000
28	Parte medica		9000	13000
	5 Diarias a 4000	20000		33000
	2ª Prestação carpa	147700		180700
	Saldo recebido		180700	
Abril 30	Parte medica		13000	13000
	3ª Prestação carpa	147700		134700
	Saldo recebido		134700	
	09/14 fls. 43			

João Sebastião

DATA	DEBITO	CREDITO	SALDO	
			DEVEDOR	CRETOR
1937				
Dez. 20	De fls. 609		137200	6500
	1 Caderneta		1500	138700
24	3 ks carne		3600	142300
31	1/2 @ café		5000	147300
	Parte medica		11000	158300
	1 Diaria	4000		162300
	1ª Prestação carpa	167000		179000
1938	Saldo recebido		179000	
Jan. 15	Pinheiro adiantado		100000	100000
31	9 3/4 Diarias a 4000	39000		61000
	13 3/4 Diarias em serviço a 4000	55000		116000
	1/4 Diaria lanc. a mais	1000		117000
Fev. 19	1/2 @ café		5000	122000
20	2 ks carne		2400	124400
28	Parte medica		9000	133400
	Medic. Ph. Abouira	9500		142900
	3 1/4 Diarias a 4000	13000		155900
	09/14 fls. 8	53000	180900	155900

Antonio Guadagnini

DATA	DEBITO	CREDITO	SALDO	
			DEVEDOR	CREADOR
1937 Dez. 24	De fe. 517		17 850	
	1 caneto		5 000	
	1 lb. carne		1 200	
31	1 lb. carne		1 200	
	10 litros feijá		3 500	
	10 litros feijá		2 500	
	Leite		3 650	
	Parte medica		11 000	
	Luz		2 500	
	24 Diarias a 6500	156000		108 600
1938	Saldo recebido		108 600	
Jan. 7	1 sacco de milho		19 000	
8	10 litros feijá		2 500	
	2 lbs. toucinho		6 000	
15	15 litros feijá		3 750	
22	10 litros feijá		2 500	
28	10 litros feijá		2 500	
31	Luz		2 500	
			38 750	

Julio Luis

DATA	DEBITO	CREDITO	SALDO	
			DEVEDOR	CREADOR
1937 Dez. 24	De fe. 534		267 300	
	1 lb. carne		4 800	
31	2 lbs. carne		2 400	
	30 litros feijá		7 500	
	35 litros feijá		8 750	
	Leite		7 800	
	2980 lbs capi capidos a 6040	116280		182270
	Parte medica		11 000	
	Luz		2 500	
	2 Diarias a 4000	8000		187770
	2 Diarias a 4000	8000		179770
	1ª Prestação de carpa	217500		37730
1938	Saldo recebido		37730	
Jan. 8	35 litros feijá		8 750	
	Ordem n. 166		50000	
15	35 litros feijá		8 750	
22	Abadurias		2 000	
	1/2 @ café		5 000	
			74 500	

Antonio Tarias

DATA	DEBITO	CREDITO	SALDO	
			DEVEDOR	CREADOR
1937 Dez. 24	De fe. 491		2 000	
	Benef. 1 sacco arroz		6 000	
	5 lbs. carne		6 000	
31	5 lbs. carne		6 000	
	Parte medica		11 000	
	8 Diarias a 4000	32000		7000
	Lançado a mais 1 Diaria		4 000	3000
	1ª Prestação carpa	290100		293100
1938	Saldo recebido		293100	
Jan. 31	12 1/2 Diarias a 5000	50000		50000
Feve. 9	1 taboa		6 000	
20	Benef. 1 sacco arroz		2 000	
	3 lbs. carne		3 600	
28	Parte medica		9 000	
	2ª Prestação carpa	290100		319500
	Saldo recebido		319500	
Mar. 18	Concerto 2 rodos		2 000	
24	3 lbs. carne		3 600	
			5 600	

Augusto Cordeiro

DATA	DEBITO	CREDITO	SALDO	
			DEVEDOR	CREADOR
1937 Dez. 30	De fe. 486		51 600	
31	3 lbs. carne		3 600	
	1/2 @ café		5 000	
	Parte medica		11 000	
	2 Diarias a 4000	8000		44200
	2 Diarias a 4000	8000		36200
	1ª Prestação carpa	320500		284300
1938	Saldo recebido		284300	
Jan. 10	Di. lan. 1 rodo			5000
15	1/2 @ café		5 000	
28	1/2 @ café		5 000	
31	8 1/4 Diarias a 4000	33000		38000
Fev. 9	Concerto 1 rodo		1 500	
20	3 lbs. carne		3 600	
26	1/2 @ café		5 000	
28	Parte medica		9 000	
	3/4 Diarias a 4000	13000		21900
			29100	51000

Sebastião Pinto

DATA	DEBITO	CREDITO	SALDO	
			DEVEDOR	CRETOR
1937 Dez. 31	De fe. 515		81250	
	1 ^o carne		1200	
	20 Litros fuba		5000	
	20 Litros fuba		5000	
	3004 Pés café carpados a 040	120160		27710
	Parte medica		11000	16610
	Ruz		21500	14210
1938	Saldo recebido		14210	
Jan. 8	25 Litros fuba		6250	6250
15	Quilheiro adiantado		40000	46250
	20 Litros fuba		5000	51250
23	20 Litros fuba		5000	56250
29	Ordem n.º 174		50000	106250
	3/35 Pés café carpados a 50	157750		51500
	Dup. lanc. supora		1000	50500
	20 Litros fuba		5000	45500
31	Ruz		2500	43000
	Saldo recebido		43000	
	fe. 585			

Angelo Baptista

DATA	DEBITO	CREDITO	SALDO	
			DEVEDOR	CRETOR
1937 Dez. 31	De fe. 493		25500	
	5 ^o carne		6000	29500
	1/2 @ café		5000	34500
	Parte medica		11000	45500
	7 Diarias a 4000	28000		17500
	1 ^o Prestação carpa	342200		324700
1938	Saldo recebido		324700	
Jan. 14	1 Chamado medico		10000	10000
28	1/2 @ café		5000	15000
31	7 Diarias a 4000	28000		13000
Fev. 20	3 ^o carne		3600	9400
26	1/2 @ café		5000	14400
28	Parte medica		9000	4600
	2 ^o Prestação carpa	342200		337600
	Saldo recebido		337600	
Março 26	4 ^o carne		4800	4800
Abril 2	1/2 @ café		5000	9800
23	Beneficio 1 ^o carpa		2000	11800
	Op. 14 fe. 59		11800	11800

Elycio Pedro Carneiro

DATA	DEBITO	CREDITO	SALDO	
			DEVEDOR	CRETOR
1937 Dez. 31	De fe. 484		15800	
	2 ^o carne		3400	18200
	Parte medica		11000	29200
	7 Diarias a 4000	28000		8800
	1 ^o Prestação carpa	202400		201200
1938	Saldo recebido		201200	
Jan. 5	Concerto 1 semi-trilog		40000	40000
31	6 Diarias a 4000	24000		16000
Dez. 10	1 Attestado		500	16500
13	1/2 @ café		5000	21500
20	2 ^o carne		2400	23900
28	Parte medica		9000	32900
	2 ^o Prestação carpa	202400		169500
	Saldo recebido		169500	
Março 23	concerto 1 freio e 1 cabo faças		5500	5500
26	2 ^o carne		2400	7900
Abril 9	1/2 @ café		5000	12900
	Op. 14 fe. 67		12900	12900

João Ferreira Neves

DATA	DEBITO	CREDITO	SALDO	
			DEVEDOR	CRETOR
1937 Dez. 31	De fe. 518		63100	
	20 Litros fuba		5000	68100
	Parte medica		11000	79100
	Ruz		2500	81600
	2 Diarias a 4000	8000		73600
	3 Diarias a 4000	12000		61600
	1 ^o Prestação carpa	207600		176000
1938	Saldo recebido		176000	
Jan. 8	20 Litros fuba		5000	5000
15	1/2 @ café		5000	10000
	20 Litros fuba		5000	15000
22	20 Litros fuba		5000	20000
28	20 Litros fuba		5000	25000
31	Ruz		2500	27500
	11 Diarias a 4000	44000		16500
Fev. 5	20 Litros fuba		4800	11700
12	20 Litros fuba		4800	6900
	fe. 590		37100	44000
				6900

Viuva Magnais

DATA	DEBITO	CREDITO	SALDO	
			DEVEDOR	CRETOR
1937 Dez. 31	De fls. 524		48050	
15	Litros fuba		3750	51800
	Leite		7800	59600
	Parte medica		11000	70600
	Ruz		2500	73100
	3 Diarias a 4000	8000		65100
	3 Diarias a 4000	12000		53100
	1ª Prestação carpa	132200		79100
1938	Saldo recebido		79100	
Jan. 8	Dinheiro adiantado		40000	40000
	10 Litros fuba		2500	42500
	15 10 Litros fuba		2500	45000
	22 10 Litros fuba		2500	47500
	28 15 Litros fuba		3750	51250
	31 Ruz		2500	53750
	Leite		7750	61500
	3 Diarias a 4000	12000		49500
Fev. 5	10 Litros fuba		2400	51900
	fls. 587	12000		51900
		12000		51900

Isallino Carolino

DATA	DEBITO	CREDITO	SALDO	
			DEVEDOR	CRETOR
1937 Dez. 31	De fls. 520		59800	
	Leite		7800	67600
	Medicam. Ph. Moreira		9000	76600
	2907 Pis capi carpados a 4040	116280		39680
	Parte medica		11000	28680
	Ruz		2500	26180
1938	Saldo recebido		26180	
Jan. 8	20 Litros fuba		5000	5000
	Ordem n.º 162		30000	35000
	1 Cons. Dr. Waldemar		10000	45000
	15 Dinheiro adiantado		30000	75000
	20 Litros fuba		5000	80000
	22 20 Litros fuba		5000	85000
	29 Ordem n.º 173		15000	100000
	3163 Pis capi carpados a 50	158150		58150
	20 Litros fuba		5000	53150
	31 Ruz		2500	50650
	Medic. Ph. Moreira		41000	9650
	fls. 577	158150		9650
		158150		9650

Antonio Pinto

DATA	DEBITO	CREDITO	SALDO	
			DEVEDOR	CRETOR
1937 Dez. 31	De fls. 532		58250	
	Parte medica	2550		52800
	Ruz	11000		63800
	2500			68300
	25% Diarias a 6000	142500		74200
1938	Saldo recebido		74200	
Jan. 7	1 Carneto		5000	5000
8	20 Litros fuba		5000	10000
	3 lbs toucinho		9000	19000
	15 1/2 @ cafe		5000	24000
	15 Litros fuba		3750	27750
	22 15 Litros fuba		3750	31500
	28 15 Litros fuba		3750	35250
	31 Ruz		2500	37750
	23% Diarias a 6000	136500		98750
	Saldo recebido		98750	
Fev. 5	20 Litros fuba		4800	4800
	3 lbs toucinho		5200	10000
	12 15 Litros fuba		3600	13600
	fls. 589		13600	13600
			13600	13600

José Prevalto

DATA	DEBITO	CREDITO	SALDO	
			DEVEDOR	CRETOR
1937 Dez. 31	fls. 537		26150	
	Leite	2580		23670
	Parte medica	3650		26320
	Ruz	11000		37320
	2500			39800
	23% Diarias a 7000	162700		122900
1938	Saldo recebido		122900	
Jan. 8	15 Rs fuba		3750	3750
	15 15 Rs fuba		3750	7500
	22 1/2 @ cafe		5000	12500
	15 Litros fuba		3750	16250
	29 1 Chamada Dr. Sebastião		10000	26250
	15 Litros fuba		3750	30000
	31 Ruz		2500	32500
	Leite		4650	37150
	22 Diarias a 7000	161000		123850
	Saldo recebido		123850	
	fls. 584			

Belmiro Franco de Moraes

DATA	DEBITO	CREDITO	SALDO	
			DEVEDOR	CRETOR
1937 Dez. 31				
		De fev. 513	10 000	10 000
	10 Litros fubá		2 500	12 500
	Leite		1 800	14 300
	Parte medica		11 000	25 300
	Luz		2 500	27 800
	20/2 Diarias a 6000	123 000		9 5200
1938	Saldo recebido		45200	
Jan. 8	10 Litros fubá		2 500	2 500
15	10 Litros fubá		2 500	5 000
22	10 Litros fubá		2 500	7 500
31	Luz		2 500	10 000
	Leite		2 300	12 300
	21/2 Diarias a 7000, digo, a 6000	130 500		118 200
	Saldo recebido		118200	
Fev. 5	10 Litros fubá		2 400	2 400
12	10 Litros fubá		2 400	5 800
19	10 Litros fubá		2 400	8 200
22	1 Carreto		5 000	13 200
			12 200	12 200

Domingos Raymundo

DATA	DEBITO	CREDITO	SALDO	
			DEVEDOR	CRETOR
1937 Dez. 31				
		De fls. 540	64850	64850
	23 Diarias a 6000	138 000		74 150
	7 Diarias a 7000 Eguais	49 000		123 150
	17 Diarias a 6000	102 000		225 150
	24/4 Diarias a 5000 Manoel	121 200		346 350
1938	Saldo recebido		346350	
Jan. 8	10 Litros fubá		2 500	2 500
	3 lbs. toucinho		9 000	11 500
10	1 Carreto		5 000	16 500
15	15 Litros fubá		3 750	20 250
21	1 Couro de camaro		3 000	23 250
22	10 Litros fubá		2 500	25 750
25	1 Carreto		5 000	30 750
28	15 Litros fubá		3 750	34 500
	1/2 @ café		5 000	39 500
31	Luz		2 500	42 000
	Leite		7 750	49 750
	23/2 Diarias a 6000	141 000		91 350
	Fls. 548	141 000		91 350

Antonio Pires

DATA	DEBITO	CREDITO	SALDO	
			DEVEDOR	CRETOR
1937 Dez. 31				
		De fev. 521	18 750	18 750
	Parte medica		11 000	29 750
	Luz		2 500	32 250
	17 Diarias a 6000	102 000		69 750
	5/4 Diarias a 4000	20 000		91 750
	23 Diarias a 6000 Angelino	138 000		229 750
1938	Saldo recebido		229750	
Jan. 4	1 sacco de milho		19 000	19 000
8	1/2 @ café		5 000	24 000
	3 lbs. toucinho		6 000	30 000
15	5 Litros fubá		1 250	31 250
31	Luz		2 500	33 750
	Leite		4 650	38 400
	20 Diarias a 6000	120 000		81 600
	3/2 Diarias a 4000	10 000		91 600
	23/2 Diarias a 6000 Angelino	135 000		226 600
	Saldo recebido		226600	

Antonio Barbosa

DATA	DEBITO	CREDITO	SALDO	
			DEVEDOR	CRETOR
1937 Dez. 31				
		De fev. 536	38950	38950
	Luz		2 500	37450
	23/4 Diarias a 2000 Florentino	46 500		19 050
	ordenado	140 000		149 050
1938	Saldo recebido		149050	
Jan. 8	1/2 @ café		5 000	5 000
	15 Litros fubá		3 750	8 750
15	15 Litros fubá		3 750	12 500
22	15 Litros fubá		3 750	16 250
28	15 Litros fubá		3 750	20 000
31	Luz		2 500	22 500
	Leite		4 650	27 150
	23/4 Diarias a 2000 Florentino	47 500		20 350
	ordenado	140 000		160 350
	Saldo recebido		160350	
Fev. 12	50 pacotes lavados a 120	6 000		6 000
5	50 pacotes lavados a 120	6 000		12 000
		12 000		12 000

José Berg

DATA	DEBITO	CREDITO	SALDO	
			DEVENDOR	CREADOR
Dez 31		De fe. 514	30000	30000
	Parte medica		11000	41000
	4 Diarias a 4000	16000	35000	
	3 Diarias a 4000	12000	13000	
	1ª Prestação carpa	339000		326000
1938	Saldo recebido		326000	
Jan 31	Riz		2500	2500
	11/2 Diarias a 4000	46000		43500
Fev 20	2 ks carne		2400	41100
28	Riz		2500	39600
	Parte medica		9000	30600
	3/4 Diarias a 4000	13000		13600
	2ª Prestação carpa	339000		382600
	Correcção saldo			381600
	Saldo recebido		381600	
Março 2	1 Caneto		5000	5000
5	Serviço cortar 1 rodo		1500	6500
26	3 ks carne		3600	10100
		De 14 fe. 26-27	10100	10100

Luis Sousa

DATA	DEBITO	CREDITO	SALDO	
			DEVENDOR	CREADOR
Dez 31		De fe. 511	35600	50000
	3 Diarias a 4000	12000		14400
	Ordenado Benedicto	50000		26400
	1ª Prestação carpa	273000		76400
1938	Saldo recebido		349400	349400
Jan 31	Riz		2500	2500
	Ordenado Benedicto	50000		47500
	10 Diarias a 4000	40000		87500
Fev 5	1/2 @ café		5000	82500
9	Concerto 1 varão canoça		1000	81500
20	3 ks carne		3600	77900
28	Riz		2500	75400
	Parte medica		9000	66400
	Ordenado Benedicto	50000		116400
	2ª Prestação carpa	273000		389400
	Saldo recebido		389400	
		De 14 fe. 11		

Francisco Estevam

DATA	DEBITO	CREDITO	SALDO	
			DEVENDOR	CREADOR
Dez 31		De fe. 509	34500	34500
	Ordenado	140000		105500
1938	Saldo recebido		105500	
Jan 28	1 Atestado		500	500
31	Riz		2500	3000
	Ordenado	140000		137000
	Por dig. Saldo recebido		137000	
Fev 5	5 ks toucinho		13000	13000
7	1 Chamado Dr. Sebastião		10000	23000
20	2 ks carne		2400	25400
28	Riz		2500	27900
	Parte medica		9000	36900
	Ordenado	140000		103100
	Saldo recebido		103100	
Março 18	2 ks toucinho		5400	5400
26	1 Chamado Dr. Sebastião		10000	15400
31	Leite		1200	16600
	Riz		2500	19100
		De 14 fe. 36	19100	19100

Zorzo Angelo

DATA	DEBITO	CREDITO	SALDO	
			DEVENDOR	CREADOR
Dez 31		De fe. 503	37000	37000
	13 3/4 Diarias a 4000	55000		18000
	1ª Prestação carpa	256300		274300
1938	Saldo recebido		274300	
Jan 20	Benef. 1 to arroz		2000	2000
31	20 1/2 Diarias a 4000			80000
Fev 10	2 Attestados		1000	79000
28	Parte medica		9000	70000
	2ª Prestação carpa	256300		326300
	Saldo recebido		326300	
Março 5	Beneficio 1 por arroz		2000	3000
9	1 Chamado Dr. Sebastião		10000	12000
26	4 ks carne		4800	16800
Abril 2	Beneficio 1 por arroz		2000	18800
30	Parte medica		13000	31800
	1999 Pés café coroador a 25%			49975
	1/2 Diaria		2000	20175
		De 14 fe. 69	20175	20175

Arthur Pereira Neves

DATA	DEBITO	CREDITO	SALDO	
			DEVENDOR	CRETOR
1937 Dez. 31				
		De fe. 501	22200	22200
	22 Diarias a 6000			132000
1938				109800
Jan. 8	Saldo recebido		109800	
	1/2 @ café		5000	5000
	10 litros fuba		2500	7500
31	Saldo recebido			152500
	Saldo recebido		160000	
1938				152500
Jan. 19	10 litros fuba		2400	2400
28	Parte medica		9000	11400
	Saldo recebido			148600
	Saldo recebido		160000	
1938				148600
Março 31	Saldo recebido		160000	
	Saldo recebido		160000	
1938				160000
Abril 18	1/2 @ café		5000	5000
	10 litros fuba		2400	7400
30	Parte medica		13000	20400
	Saldo recebido			139600
	Saldo recebido		160000	
1938				139600

De 14 fe. 81

Virgilio Brossolotto

DATA	DEBITO	CREDITO	SALDO	
			DEVENDOR	CRETOR
1937 Dez. 31				
		De fe. 499	46600	46600
	17 Diarias a 4000			68000
	1ª Prestação carpa			337700
1938				359100
Jan. 8	Saldo recebido		359100	
	1/2 @ café		5000	5000
31	Saldo recebido			49000
	13 1/2 Diarias a 4000		54000	
1938				49000
Jan. 19	1/2 @ café		5000	44000
20	3 ks carne		3600	30400
28	Parte medica		9000	21400
	Saldo recebido			369100
	Saldo recebido		337700	
1938				369100
Março 13	1 Chamado medico		10000	10000
15	1 Chamado medico		10000	20000
18	1 Chamado medico		10000	30000
26	1/2 @ café		5000	35000
	4 ks carne		4800	39800
1938				39800
Abril 1.º	1 Chamado medico		10000	49800
			49800	
1938				49800

De 14 fe. 59

José Demarch

DATA	DEBITO	CREDITO	SALDO	
			DEVENDOR	CRETOR
1937 Dez. 31				
		De fe. 495	10600	10600
	Luz		2500	13100
	Parte medica		11000	24100
	Saldo recebido			115900
1938				115900
Jan. 8	2 ks toucinho		6000	6000
31	Luz		2500	8500
	Saldo recebido			131500
	Saldo recebido		140000	
1938				131500
Jan. 5	1/2 @ café		5000	5000
	2 ks toucinho		5300	10300
28	Luz		2500	12800
	Parte medica		9000	21800
	Saldo recebido			118300
	Saldo recebido		140000	
1938				118300
Março 18	3 ks toucinho		8100	8100
31	Luz		2500	10600
	Saldo recebido			129400
	Saldo recebido		140000	
1938				129400

De 14 fe. 27

José Tralhin

DATA	DEBITO	CREDITO	SALDO	
			DEVENDOR	CRETOR
1937 Dez. 31				
		De fe. 479	27000	27000
	1 Diaria			4000
	3 Diarias a 4000			12000
	1ª Prestação carpa			256600
1938				245600
Jan. 1.º	Saldo recebido		245600	
	1 Chamado Dr. Sebastião		10000	10000
2	Dinheiro		30000	40000
8	1 Caixaão pe. anjo		6000	46000
28	1/2 @ café		5000	51000
31	7 Diarias a 4000			28000
1938				23000
Jan. 12	30 litros fuba		7200	30200
19	40 litros fuba		9600	39800
20	3 ks carne		3600	43400
28	Parte medica		9000	52400
	Saldo recebido			204200
	Saldo recebido		256600	
1938				204200

De 14 fe. 20

Martim Trevani

DATA	DEBITO	CREDITO	SALDO		
			DEVEDOR	CREDOR	
Dez 31		De fe. 490	63000	18000	45000
		1ª Prestação carpa		156800	111800
1938		Saldo recebido	111800		
Jan 8	1/2 @ café		5000		5000
20	Benef. 1 saca arroz		2000		7000
31	Ruz		2500		9500
Fev 5	1/2 @ café		5000		14500
20	3 kg carne		3600		18100
28	Ruz		2500		20600
	Parte medica		9000		29600
	2ª Prestação carpa	156800			127200
	Saldo recebido		127200		
Març 5	1/2 @ café		5000		5000
	Benef. 1 saca arroz		2000		7000
31	Ruz		2500		9500
Abril 2	1/2 @ café		5000		14500
23	Benef. 1 saca arroz		2000		16500
30	Parte medica		13000		29500
		01/11/38 fr. 58	29500		29500

Joaquim Franco

DATA	DEBITO	CREDITO	SALDO		
			DEVEDOR	CREDOR	
Dez 31		De fe. 503	113400	8000	105400
		1ª Prestação carpa		151400	46000
1938		Saldo recebido	46000		
Jan 8	Ordem n. 158		50000		50000
14	1 Carreto		5000		55000
28	10 Litros fuba		2500		57500
31	Ruz		2500		60000
Fev 13	10 Litros fuba		2400		62400
19	10 Litros fuba		2400		64800
	Ordem n. 180		30000		94800
20	2 kg carne		2400		97200
28	Leite		4200		101400
	Ruz		2500		103900
	Parte medica		9000		112900
	Medicam Ph Moreira		3000		115900
	2ª Prestação carpa	151400			5500
	Saldo recebido		35500		
		01/14 fr. 13			

Augusto Brissolli

DATA	DEBITO	CREDITO	SALDO		
			DEVEDOR	CREDOR	
Dez 31		De fe. 502	56600	16000	40600
		1ª Prestação carpa		201300	160700
1938		Saldo recebido	160700		
Jan 15	1/2 @ café		5000		5000
29	Medicamento Ph Moreira		17500		22500
31	7 Diarias a 4000			28000	5500
Fev 19	1/2 @ café		5000		500
28	Parte medica		9000		8500
	2ª Prestação carpa	201300			192800
	Saldo recebido		192800		
Març 13	10 Litros de fuba		2400		2400
19	20 Litros de fuba		4800		7200
	1/2 @ café		5000		12200
26	25 Litros fuba		6000		18200
	2 kg carne		2400		20600
31	Medicam Pharm. Moreira		3000		23600
Abril 2	20 Litros fuba		4800		28400
25	1/2 @ café		5000		33400
		06/14 fe. 57	33400		33400

Francisco Barrel

DATA	DEBITO	CREDITO	SALDO		
			DEVEDOR	CREDOR	
Dez 31		De fe. 488	109300	67000	42300
		1ª Prestação carpa		448800	406500
1938		Saldo recebido	406500		
Jan 31	1 saca arroz debit a mais 100g			2000	2000
	7 Diarias a 4000			28000	30000
	De empreitada fazer paiol			60000	90000
Fev 10	1 Chamado medico		10000		80000
9	1 Consulta Dr. Sebastião		10000		70000
22	2 Attestados		1000		69000
28	Parte medica		9000		60000
	2ª Prestação carpa	448800			508800
	Saldo recebido		508800		
Març 5	1/2 @ café		5000		5000
Abril 30	Parte medica		13000		18000
	3ª Prestação carpa	448800			430800
	Saldo recebido		430800		
		06/14 fr. 70			

Victorio Lambuzzi

DATA 1937	DEBITO	CREDITO	SALDO	
			DEVEDOR	CRETOR
Jan. 1.º De fe. 529	19900	155800		135900
17/4 Diarias a 6500		112100		248000
25 Diarias a 7000		175000		423000
Saldo recebido	423000			
1.º 27/4 Diarias a 7000		15750		15750
31 Luz	2500			13250
23/4 Diarias a 5000 José		113750		127000
21/2 Diarias a 6500 Aparecido		139750		266750
1/2 Diarias a 6000 "		9000		275750
28 Diarias a 7000		196000		471750
Saldo recebido	471750			
Feve 20 1 Kg abalada		2000		2000
28 Luz	2500		500	
Parte medica	9000		9500	
23/2 Diarias a 5000 José		114500		108000
1/2 Diaria a 6000 Aparecido		3000		111000
20/2 Diarias a 6500 "		133200		244200
25 Diarias a 7000		175000		419200
De 14 fe. 3	11500	430700		419200

Delfino Cordeiro

DATA 1937	DEBITO	CREDITO	SALDO	
			DEVEDOR	CRETOR
Dez. 31 De fe. 529				
6/4 Diarias a 6000		40500		40500
16/4 Diarias a 6500		105600		146100
1938 Saldo recebido	146100			
Jan. 31 21/2 Diarias a 6500		139750		139750
1/2 Diaria a 6000		9000		148750
Saldo recebido	148750			
Feve 28 1/2 Diaria a 6000		3000		3000
22 Diarias a 6500		143000		146000
Saldo recebido	146000			
Março 2 1 Lampada	2500		2500	
9 1 Mesa e 1 prateleira	50000		52500	
12 1/2 @ café	5000		57500	
31 Luz	2500		60000	
2/2 Diarias a 6000		13500	46500	
22 Diarias a 6500		143000		96500
Saldo recebido	96500			
De 14 fe. 16				

Napoleão Pires

DATA 1937	DEBITO	CREDITO	SALDO	
			DEVEDOR	CRETOR
Dez. 31 De fe. 541	58150	146100		87950
1938 Saldo recebido	87950			
Jan. 20 1/2 @ café	5000			5000
15 Litros feijão	3750			8750
15 Litros feijão	3750			12500
22 10 Litros feijão	2500			15000
28 10 Litros feijão	2500			17500
31 Luz	2500			20000
21/2 Diarias a 6500		139750		119750
1/2 Diarias a 6000		9000		128750
Saldo recebido	128750			
Feve 5 15 Litros feijão	3600			3600
1/2 toucinho	2600			6200
12 10 Litros feijão	2400			8600
13 1 Carrão	5000			13600
19 10 Litros feijão	2400			16000
26 20 Litros feijão	4800			20800
28 Parte medica	9000			29800
De 595	29800			29800

João Piri

DATA 1937	DEBITO	CREDITO	SALDO	
			DEVEDOR	CRETOR
Dez. 31 De fe. 529	331100	365700		34600
1938 Saldo recebido	34600			
Jan. 7 1 Caderneta	1500			1500
1 Chamado Dr. Sebastião	10000			11500
8 Dinheiro adiantado	285400			296900
3/2 kg. toucinho	10500			307400
18 1 Consulta Dr. Waldemar	10000			317400
31 Luz	7500			324900
Medic. Ph. Moreira	83500			408400
Leite	7750			416150
21/2 Diarias a 5000 Joãozinho		107500		308650
23/2 Diarias a 104500		246750		61900
Medic. Ph. Moreira	8000			69900
Balanço		69900		
	424150	424150		
Feve 1.º Saldo devedor	69900			69900
5 1 Carrão	5000			74900
De 585	74900			74900

Jose Rocha Filho

DATA	De fe. 436	DEBITO	CREDITO	SALDO	
				DEVENDOR	CRETOR
1937					
Dez. 31	Ordenado		150000	150000	
	Parte medica	11000		139000	
1938	Saldo recebido	139000			
Jan. 31	Ordenado		150000	150000	
	pagamento	150000			
Fev. 28	Parte medica	9000		9000	
	Ordenado		150000	141000	
	Saldo recebido	150000			
Março 18	3 ks toucinho a 2700	8100		8100	
31	33 ks algodão colhido		4300	3800	
	Ordenado		150000	146300	
	Saldo recebido	146300			
Abril 15	1 Chamado Dr. Sebastião	10000		10000	
30	Parte medica	13000		23000	
	244 ks algodão colhido a 4133		32400	9400	
	Ordenado		150000	159400	
	Saldo recebido	159400			

16.14 fe. 85

Jose Alves

DATA	De fe. 544	DEBITO	CREDITO	SALDO	
				DEVENDOR	CRETOR
1938					
Jan. 8	1/2 @ café	5000		5000	
	15 litros fuba	3750		8750	
	Ordem 170	10000		18750	
	2 ks toucinho	6000		24750	
12	1 Chamado Dr. Sebastião	10000		34750	
15	Dinheiro adiant.	25000		59750	
	1 Carreto	5000		64750	
	15 litros fuba	3750		68500	
18	1 Ch. Dr. Mussial	10000		78500	
22	15 ks fuba	3750		82250	
29	Abastecimento Ph. Moreira	6000		88250	
	15 ks fuba	3750		92000	
	Ordem n. 177	90000		182000	
31	Leite	2500		184500	
	Leite	7700		192200	
	19 3/4 Diarias a 6000		118500	73700	
	Medic. Ph. Moreira	26500		100200	
	a transportar	218700	118500	100200	

16.14 fe. 85

Antonio Franco Moraes

DATA	De fe. 515	DEBITO	CREDITO	SALDO	
				DEVENDOR	CRETOR
1938					
Jan. 8	1/2 @ café	5000		5000	
	1 ks toucinho	3000		8000	
15	5 litros fuba	1250		9250	
16	1 Carreto	5000		14250	
29	1 Chamado Dr. Sebastião	10000		24250	
31	Leite	2500		26750	
	Leite	3850		30600	
	23 1/4 Diarias a 7000		156750	125150	
	Saldo recebido	125150			
Fev. 20	1 ks carne	1200		1200	
28	Leite	3500		4700	
	Leite	2500		7200	
	Parte medica	9000		16200	
	23 Diarias a 7000		154000	137800	
	Saldo recebido	137800			
Março 5	5 litros fuba	1200		1200	
18	2 ks toucinho	5400		6600	
		6600		6600	

16.14 fe. 85

João Tenorio

DATA	De fe. 528	DEBITO	CREDITO	SALDO	
				DEVENDOR	CRETOR
1938					
Jan. 8	Abastecimento	177300		177300	
	1/2 ks toucinho	4500		181800	
25	1 Carreto	5000		186800	
31	Leite	2500		191300	
	Leite	4600		195900	
	23 1/2 Diarias a 9000		211500	15600	
	Diferença de saldo			17600	
	Saldo recebido	17600			
Fev. 20	Dinheiro adiantado	182400		182400	
	2 ks carne	2400		184800	
28	Leite	7000		191800	
	Leite	2500		194300	
	Parte medica	9000		203300	
	23 1/2 Diarias a 9000		211500	8200	
	Saldo recebido	8200			
Março 5	Dinheiro adiantado	5000		5000	
	Chamado a menor	45000		50000	
		50000		50000	

16.14 fe. 85

Lazaro de Almeida

DATA 1938	De fe. 543	DEBITO	CREDITO	SALDO	
				DEVEDOR	CRETOR
Jan. 8	Dinheiros adiantados	8000		8000	
	15 Litros feubá	3750		83750	
15	10 Litros feubá	2500		86250	
22	1/2 @ café	5000		91250	
	15 Litros feubá	3750		95000	
25	1 Carrato	5000		100000	
28	10 Litros feubá	2500		102500	
31	Leite	2500		105000	
	Leite	3900		108900	
	3 Diarias a 4000		12000	96900	
Fev. 5	10 Litros feubá	2400		99300	
13	10 Litros feubá	2400		101700	
19	10 Litros feubá	2400		104100	
20	2hs carne	2400		106500	
26	10 Litros feubá	2400		108900	
28	Leite	3500		112400	
	Leite	2500		114900	
	Parte medica	9000		123900	
	fev. 594	135900	12000	123900	

José Barbosa

DATA 1938	De fe. 537	DEBITO	CREDITO	SALDO	
				DEVEDOR	CRETOR
Jan. 8	5 Litros feubá	1250		1250	
	2 1/2 hs toucinho	7500		8750	
15	10 Litros feubá	2500		11250	
22	10 Litros feubá	2500		13750	
31	1 Carrato	5000		18750	
	5 Litros feubá	1250		20000	
	Leite	2500		22500	
	Leite	4650		27150	
	Ordenado		185000		157850
	Saldo recebido	157850			
Fev. 5	1/2 @ café	5000		5000	
	2 1/2 hs toucinho	6500		11500	
12	5 Litros feubá	1200		12700	
19	5 Litros feubá	1200		13900	
20	1h carne	1200		15100	
26	5 Litros feubá	1200		16300	
	Leite	2500		18800	
	fev. 594	18800		18800	

Antonio Molina

DATA 1938	De fe. 542	DEBITO	CREDITO	SALDO	
				DEVEDOR	CRETOR
Jan. 14		5000	500	4500	
	parte 10 @ ceb. vend. a 12000		120000		115500
15	parte 10 @ ceb. vend. a 12000		120000		235500
	parte 10 @ ceb. vend. a 12000		120000		355500
	parte 10 @ ceb. vend. a 12000		120000		475500
	1/2 @ café	5000			470500
	20 Litros feubá	5000			465500
18	parte 15 @ ceb. vend. a 12000		180000		645500
21	parte em 10 @ ceb. vend. a 12000		60000		705500
	1 Carrato	5000			700500
22	20 Litros feubá	5000			695500
28	4784 Pes café carpideal a 4050		239200		934700
	parte 1/2 @ ceb. a 12000		6000		940700
	20 Litros feubá	5000			935700
31	Leite	2500			933200
	Saldo recebido	933200			
Fev. 2	parte em 30 @ ceb. vend. a 12000		180000		180000
5	20 Litros feubá	4800			175200
	fev. 588	4800	180000		175200

Nestor Gonçalves

DATA 1938	De fe. 523	DEBITO	CREDITO	SALDO	
				DEVEDOR	CRETOR
Jan. 8		14000		14000	
	Attestado	500		14500	
10	1 Carrato	5000		19500	
31	Leite	2500		22000	
	1994 Diarias a 6000 Joaquim		118500		96500
	Ordenado		150000		246500
	Saldo recebido	246500			
Fev. 9	12 1/2 hs Toucinho a 2500	31300			31300
20	2 hs carne	2400			33700
28	Leite	2500			36200
	Parte medica	9000			45200
	20 1/2 Diarias a 6000 Joaquin		135000		89800
	Ordenado		150000		239800
	Saldo recebido	239800			
Março 14	1 mesa e 3 cantoneiras	35000			35000
18	4 hs toucinho a 2700	10800			45800
31	Leite	2500			48300
	opc. 14 fe. 33	48300			48300

Manoel Franco Moraes

DATA 1938	De fe. 533	DEBITO	CREDITO	SALDO	
				DEVEDOR	CRETOR
Jan. 9	3 lbs toucinho	9000		9000	
15	10 Litros fuba	2500		11500	
31	Leite	2500		14000	
	Leite	4650		18650	
	23 1/2 Diarias a 7000		157500		138850
	Saldo recebido	138850			
Fev. 5	1/2 @ cafe	5000		5000	
	3 lbs toucinho	7800		12800	
12	10 Litros fuba	2400		15200	
20	1 lb carne	1200		16400	
26	10 Litros fuba	2400		18800	
28	Leite	4200		23000	
	Leite	2500		25500	
	Parte medica	9000		34500	
	23 Diarias a 7000		161000		136500
	Saldo recebido	136500			
Março 12	10 Litros fuba	2400		2400	
18	3 lbs toucinho	8100		10500	
	9.14 fe. (srfo) 24	10500		10500	

Antonio Poli

DATA 1938	De fe. 546	DEBITO	CREDITO	SALDO	
				DEVEDOR	CRETOR
Jan. 10	1 Carneto	124000		124000	
		5000		139000	
31	Leite	2500		181500	
	Medic. Ph. Moreira	15000		146500	
	Leite	2300		148800	
	23 1/2 Diarias a 3500		78750	70050	
	23 1/4 Diarias a 7000		155750		85700
	Medic. Ph. Moreira	14000		71700	
	Saldo recebido	71700			
		334507	234500		

Pedro Sentinelha

DATA 1938		DEBITO	CREDITO	SALDO	
				DEVEDOR	CRETOR
Jan. 10	1 Carneto	2500		2500	
12	1 Chapa fogão	26000		28500	
	1 Carneto	5000		33500	
31	Leite	2500		36000	
	15 Diarias a 6000		90000		54000
	Saldo recebido	54000			
Fev. 5	2 lbs toucinho	5200		5200	
20	2 lbs carne	2400		7600	
28	Leite	2500		10100	
	Parte medica	9000		19100	
	1 Caderneta	1500		20600	
	20 3/4 Diarias a 6000		124500		103900
	Saldo recebido	103900			
Março 31	Leite	2500		2500	
	13 1/2 Diarias a 6500		81350		78750
	12 Diarias a 6000		72000		150750
	Saldo recebido	150750			
	9.14 fe. 41				

Eugenio Damiani

DATA 1938		DEBITO	CREDITO	SALDO	
				DEVEDOR	CRETOR
Jan. 22	De fe. 519	17500		17500	
	1/2 @ cafe	5000		22500	
Fev. 28	Parte medica	9000		31500	
	32 Prestação carpa		113900		82400
	Saldo recebido	82400			
Março 26	2 lbs carne	2400		2400	
Abril 9	1/2 @ cafe	5000		7400	
18	1 Chamado Dr. Sebastião	10000		17400	
30	Parte medica	13000		30400	
	Beneficio 1 sacco arroz	2000		32400	
	32 Prestação carpa		113900		81500
	Saldo recebido	81500			
Mai 13	2 lbs carne	2400		2400	
28	1 Crisq	30000		32400	
31	2 Diarias a 5000		9000	24400	
Junho 19	1/2 @ cafe	5000		29400	
30	Parte medica	10000		39400	
	9.14 fe. 96	47400	8000		29400

Adolpho Benque.

DATA 1938	De fev. 538	DEBITO	CREDITO	SALDO	
				DEVEDOR	CRETOR
Jan. 15	20 Litros fevã	5000		5000	
17	1 Chamao Dr. Sebastião	10000		15000	
29	Medic. Ph. Moreira	6000		21000	
31	Ruz	50000		71000	
	Ruz	2500		73500	
	17/2 Diarias a 6500		113750		40250
	3/4 Diarias a 6000		19500		59750
	Medic. Ph. Louca	18000		41750	
	Medic. Ph. Moreira	6000		35750	
	Saldo recebido	35750			
Fev. 5	2 ks. toucinho	5300		5300	
12	15 Litros fevã	3600		8800	
19	Ordem n.º 180	25000		33800	
20	2 ks. carne	2400		36200	
25	15 Litros fevã	3600		39800	
28	Parte medica	9000		48800	
	Ruz	2500		51300	
	1 Diaria	0000	6000	45300	
		51300	6000	45300	

01/14 - fev. 21

Marcilio Aniceto Damião

DATA 1938	De fev. 540	DEBITO	CREDITO	SALDO	
				DEVEDOR	CRETOR
Jan. 15	10 Litros fevã	2500		2500	
	Lavagem 50 pes. colheita a 120		6000		3500
28	10 Litros fevã	2500		1000	
31	Ruz	2500		1500	
	23 3/4 Diarias a 5000 Waldomiro		113750		112250
	23 3/4 Diarias a 6000		136500		248750
	Saldo recebido	248750			
Fev. 12	50 saccos lavados a 120		6000		6000
	25 saccos lavados a 120		3000		9000
5	50 saccos lavados a 120		6000		15000
	10 Litros fevã	2400		12600	
9	50 saccos lavados a 120		6000		18600
10	50 saccos lavados a 120		6000		24600
11	50 saccos lavados a 120		6000		30600
12	15 Litros fevã	3600		37000	
19	25 saccos lavados a 120		3000		30000
	15 Litros fevã	3600		26400	
		9600	36000	26400	

fev. 539

Francisco Roland Sobrinho

DATA 1938	De fev. 366	DEBITO	CREDITO	SALDO	
				DEVEDOR	CRETOR
Jan. 18	3/2 @ pros a 2500	87500		87500	
31	Ordenado		800000		712500
	Saldo recebido	712500			
Fev. 28	Parte medica	9000		9000	
	Ordenado		800000		791000
	Saldo recebido	791000			
Março 8	1/2 Carro de milho	70000		70000	
31	Ordenado		800000		730000
	Saldo recebido	730000			
Abril 2	5 ks. toucinho a 3000	15000		15000	
9	Concerto / guarda Louças	19000		34000	
30	Parte medica	13000		47000	
	Ordenado		800000		753000
	Saldo recebido	753000			
Mai 15	1 ligação teleph. P. Paulo	7000		7000	
16	1 Chamao Dr. Sebastião	10000		17000	
31	Ordenado		800000		783000
	Saldo recebido	783000			

00.14

Julio Luiz

DATA 1938	De fev. 551	DEBITO	CREDITO	SALDO	
				DEVEDOR	CRETOR
Jan. 22	35 Litros fevã	74500		74500	
	Ordem n.º 175	8750		83250	
29	Ordem n.º 175	30000		113250	
30	30 Litros fevã	7500		120750	
31	Ruz	2500		123250	
	Medic. Ph. Moreira	54500		177750	
	Leite	7750		185500	
Fev. 5	35 Litros fevã	8400		193900	
12	35 Litros fevã	8400		202300	
19	35 Litros fevã	8400		210700	
	1/2 @ cafe	5000		215700	
	Ordem n.º 165	50000		265700	
	Extorno lançamento propria		50000	215700	
	Ordem n.º 178	30000		245700	
	Ordem n.º 181	30000		275700	
20	2 ks. carne	2400		278100	
26	30 Litros fevã	7200		285300	
		335300	50000	285300	

fev. 592

Jose Zelinc

DATA 1938	DEBITO	CREDITO	SALDO	
			DEVEDOR	CRETOR
Jan ^o 22		De fls. 545	11250	
	1 Correto		5000	16250
28	10 Litros fuba		2500	18750
	1/2 @ cafe		5000	23750
	1/2 @ cafe		5000	28750
	Entorno laug. 1/2 @ cafe	5000		23750
31	Ruz		2500	26250
	Rute		700	26950
	20 ^h Diarias a 6000	133250		106300
	1/2 Diaria a Cam	9000		115300
	Saldo recebido		115300	
Fev ^o 5	1 @ cafe		13000	13000
	10 Litros fuba		2400	15400
12	10 Litros fuba		2400	17800
19	15 Litros fuba		3600	21400
	1/2 @ cafe		5000	26400
20	2 ^h carne		2400	28800
26	15 Litros fuba		3600	32400
	fls. 593		32400	32400

Antonio Bertagna

DATA 1938	DEBITO	CREDITO	SALDO	
			DEVEDOR	CRETOR
Jan ^o 31		Benef. pec. arroz	2000	
	4 Diarias a 4000	16000		14000
Fev ^o 15	1 attestado		500	13500
18	1 chamado medico		10000	3500
20	3 ^h carne		3600	100
28	Parte medica		9000	9100
	2 ^a Prestação de carpa	208300		199200
	Saldo recebido		199200	
Março 9	1000 tijolos		55000	55000
17	1 Portão		60000	115000
19	20 Litros fuba		4800	119800
Abril 30	Parte medica		13000	132800
	990 Pés cafe coronado a 25 ^h	24750		108050
	3 ^a Prestação carpa	208300		100250
	Saldo recebido		100250	
Mai 14	Benef. 1 pc arroz		2000	2000
	Entorno laug. 20 ^h fuba	4800		2800
	fls. 14 fls. 75		2000	2800

João Barbosa

DATA 1938	DEBITO	CREDITO	SALDO	
			DEVEDOR	CRETOR
Jan ^o 31		De fls. 522	2500	
	Ruz		2500	5000
	23 ^h Diarias a 6000			142500
	Dif. lanc. acima	6000		131500
	Saldo recebido		131500	
Fev ^o 5	1/2 @ cafe		5000	5000
20	1 ^h carne		1300	6300
28	Leite		4200	10400
	Parte medica		9000	19400
	Ruz		2500	21900
	33 Diarias a 6000	138000		116100
	Saldo recebido		116100	
Março 1 ^o	Leite com amas	4200		4200
5	5 Litros fuba		1200	3000
18	2 ^h toucinho	2400		2400
26	1/2 @ cafe		5000	7400
31	Ruz		2500	9900
	25 Diarias a 6000	150000		140100
	fls. 14 fls. 34		14100	154200

João Bôro, digo João da Silva

DATA 1938	DEBITO	CREDITO	SALDO	
			DEVEDOR	CRETOR
Jan ^o 31		De fls. 532	591000	
	Ruz		2800	414500
	Leite		1250	417300
	11,5 alq. campo, roçado a 804000			48550
	Saldo recebido		501450	
Fev ^o 28	Ruz		2800	2800
	5 alq. campo, roçado a 804000 (par- te das vacas atrás casa campeira)	400000		397200
	Ordem n ^o 188	100000		297200
	Saldo recebido		297200	
Março 1 ^o	Leite em Fevereiro	4200		4200
18	1 Capado	140000		144200
31	Ruz		2800	147000
	8 alqueires de campo, roçado a 804000	640000		493000
	Saldo recebido		493000	
Abril 20	Ordem n ^o 203	100000		100000
30	3 ^h Carno milho que brado	30000		70000
	fls. 14 fls. 66		100000	30000

Antonio Jari

DATA 1938	DEBITO	CREDITO	SALDO	
			DEVEDOR	CRETOR
Jan. 31	De fe. 525		17500	
	Ruz		2500	
	Medic. Ph. Moreira		75000	
Fev. 20	2 ks carne		2400	
28	Parte medica		9000	
	Ruz		2500	
	2ª Prestação conta	156500		47600
	Saldo recebido		47600	
Março 5	1/2 @ café		5000	
31	Ruz		2500	
Abril 25	1/2 @ café		5000	
30	Ruz		2500	
	Parte medica		13000	
	3ª Prestação conta	156500		128500
	Saldo recebido		128500	
Mai 7	1 Carreto		5000	
	2 ks carne		2400	
13	2 ks carne		2400	
	01014 fr. 78		9800	

Isaltino Carolino

DATA 1938	DEBITO	CREDITO	SALDO	
			DEVEDOR	CRETOR
Jan. 31	De fe. 558-554		148500	9650
	Leite		7750	1900
	Saldo recebido		1900	
Fev. 5	20 litros fuba		4800	4800
	1/2 @ café		5000	9800
12	20 litros fuba		4800	14600
19	1600 pés café carpados	80000		65400
	Dinheiro adiantado		60000	5400
	20 litros fuba		4800	600
20	2 ks carne		2400	1800
26	20 litros fuba		4800	6600
	Ordem n.º 186		20000	26600
28	Leite		7000	33600
	Parte medica		9000	42600
	Ruz		2500	45100
	Medicamento Ph. Moreira		8000	53100
	906 pés café carpados a +50	45300		7800
	Spagamento		7800	
			133100	133100

Corario Franco de Moraes

DATA 1938	DEBITO	CREDITO	SALDO	
			DEVEDOR	CRETOR
Jan. 31	De fe. 542		15000	
	Leite		3900	
	21/4 Diarias a 6000	130500		111600
	Saldo recebido		111600	
Fev. 5	1 Carreto		5000	
	10 litros fuba		2400	
	2 1/2 ks toucinho		6500	
12	10 litros fuba		2400	
20	1 ks carne		1300	
26	10 litros fuba		2400	
28	Leite		3500	
	Parte medica		9000	
	Ruz		2500	
	23 Diarias a 6000	138000		103100
	Saldo recebido		103100	
Março 5	10 Litros fuba		2400	
19	10 Litros fuba		2400	
	01014 - fe. 32		4800	

João Bôro

DATA 1938	DEBITO	CREDITO	SALDO	
			DEVEDOR	CRETOR
Jan. 31	De fe. 538		33750	
	Leite		7750	41500
	2 Diarias a 4000	8000		33500
Fev. 5	20 litros fuba		4800	38300
12	30 litros fuba		7200	45500
	1/2 @ café		5000	50500
19	35 litros fuba		8400	58900
30	2 ks carne		2400	61300
26	30 Litros fuba		7200	68500
28	Leite		7000	75500
	Parte medica		9000	84500
	Ruz		2500	87000
	3ª Prestação conta	192800		105800
	Saldo recebido		105800	
Março 5	20 Litros fuba		4800	4800
12	30 Litros fuba		6000	10800
	Def. lanc. supra		1200	12000
	01014 fe. 17		13000	13000

Antonio Guadagnini

DATA 1938	DEBITO	CREDITO	SALDO	
			DEVEDOR	CRETOR
Jan: 31				
De fe. 550	38750		38750	
Leite	4650		43400	
15/2 Diarias a 6500		100750		57350
8 Diarias a 7000		56000		113350
Saldo recebido	113350			
Fev: 5				
1 Carruto	5000		5000	
10 litros fuba	2400		7400	
1/2 @ cafe	5000		12400	
3 ks toucinho	7800		20200	
12 10 litros fuba	2400		22600	
19 1 Chamado Dr. Sebastião	10000		32600	
15 litros fuba	3600		36200	
25 1 Chamado Dr. Messias	10000		46200	
26 10 litros fuba	2500		48700	
28 Leite	300		49000	
Leite	4200		53200	
Parte medica	9000		62200	
Luz	2500		64700	
fe. 593	64700		64700	

Domingos Raymundo

DATA 1938	DEBITO	CREDITO	SALDO	
			DEVEDOR	CRETOR
Jan: 31				
De fe. 557	49750	141000		91250
18/2 Diarias a 7000 Egypcio		139500		220750
4/2 Diarias a 6000 "		27000		247750
23/4 Diarias a 5000 Manoel		116250		364000
Saldo recebido	364000			
Fev: 5				
15 litros fuba	3600		3600	
5 ks toucinho	13000		16600	
10 2 jacás milho	8000		24600	
12 15 litros fuba	3600		28200	
19 15 litros fuba	3600		31800	
20 3 ks carne	3600		35400	
26 10 litros fuba	2400		37800	
28 Leite	7000		44800	
Parte medica	9000		53800	
Luz	2500		56300	
23/2 Diarias a 6000		141000		84700
8 Diarias a 6000 Egypcio		48000		132700
c/c. 14 fe. 1	56300	189000		132700

Alvaro Pacheco Silveira

DATA 1938	DEBITO	CREDITO	SALDO	
			DEVEDOR	CRETOR
Jan: 31				
De fe. 508		350000		350000
Ordenado pagamento	350000			
Fev: 9				
15 ks toucinho a 2300	29000		29000	
1/2 ks toucinho (Diferença)	2300		31300	
4 jacás milho	15000		46300	
Sellos	1800		48100	
28 Parte medica	9000		57100	
Ordenado		400000		342900
Diferença lanc. toucinho	3200		339700	
Saldo recebido	339700			
Março: 29				
Donheiro adiantado	150000		150000	
31 Ordenado		400000		250000
Saldo recebido	280000			
Abril: 4				
1 Chamado Dr. Sebastião	10000		10000	
7 ks toucinho a 3000	21000		31000	
30 Parte medica	13000		44000	
Adiantamento recebido	450000		494000	
Ordenado		400000		94000
De fe. 14 fe. 61	494000	400000		94000

Antonio Ferrallo

DATA 1938	DEBITO	CREDITO	SALDO	
			DEVEDOR	CRETOR
Jan: 31				
De fe. 524	16500		16500	
Ordenado		200000		183500
Saldo recebido	183500			
Fev: 9				
4 ks toucinho a 2500	10000		10000	
20 1/2 ks carne	1800		11800	
25 1 Carruto	5000		16800	
28 Parte medica	9000		25800	
Luz	2500		28300	
Ordenado		200000		171700
Saldo recebido	171700			
Março: 18				
5 ks toucinho 2700	13500		13500	
26 1 Carruto	5000		18500	
1/2 ks carne	1800		20300	
31 Luz	2500		22800	
Ordenado		200000		177200
Saldo recebido	177200			
fe. 14 fe. 122				

Jeronymo Gomes de Pinho

DATA 1938	De fe. 571	DEBITO	CREDITO	SALDO	
				DEVEDOR	CREADOR
Jan. 31	Ordenado pagamento		190000		190000
Fev. 20	3hs carne	3600		3600	
28	Parte medica	9000		12600	
	Ordenado		190000		177400
	Saldo recebido	177400			
Março 21	1 Chamada Dr. José	10000		10000	
31	104hs algodão colhido		13900		3900
	Ordenado		190000		193900
	Saldo recebido	193900			
Abril 30	Parte medica	13000		13000	
	367hs algodão colhido a #133		48800		35800
	Ordenado		190000		225800
	Saldo recebido	225800			
Mai 5	1 Carnato	5000		5000	
7	2hs carne	2400		7400	
13	3hs carne	3600		11000	
31	21hs algodão colhido		2700		8700
	Ord. 14 de 86	11000	3700	8700	

Joaquim Gonçalves

DATA 1938	De fe. 543	DEBITO	CREDITO	SALDO	
				DEVEDOR	CREADOR
Jan. 31	Saldo recebido	21250	160000		138750
Fev. 5	15 Litros fuba	3600		3600	
19	20 Litros fuba	4800		8400	
	1/2 @ café	5000		13400	
20	2hs carne	2400		15800	
28	Parte medica	9000		24800	
	Ordenado		160000		135200
	Saldo recebido	135200			
Março 5	30 Litros fuba	7200		7200	
28	Beneficio 1 sacco de arroz	2000		9200	
31	Ordenado		160000		150800
	Saldo recebido	150800			
Abril 9	1/2 @ café	5000		5000	
30	Parte medica	13000		18000	
	1/2 @ café	5000		23000	
	Ordenado		160000		137000
	Ord. 14 de 60	23000	160000		137000

André Cerchiari

DATA 1938	De fe. 388	DEBITO	CREDITO	SALDO	
				DEVEDOR	CREADOR
Jan. 31		165500	32000		133500
Fev. 22	1 Attestado	500			134000
28	Leite	7000			141000
	Parte medica	9000			150000
	9 Diarias a 4000		36000		114000
	2ª Prestação carpa		210800		96800
	Saldo recebido	96800			
Março 31	Leite	7750			7750
Abril 30	Leite	7500			15250
	Parte medica	13000			28250
	3ª Prestação carpa		210800		182550
	Saldo recebido	182550			
Mai 30	Leite	7750			7750
31	15 3/4 Diarias a 4000		63000		55250
Junho 30	Parte medica	10000			115250
	5/2 Diaria a 4000		22000		67250
	Leite	7500			59750
	4ª Prestação carpa		210800		270550
	Saldo recebido ec 14	270550			

Candido Leme

DATA 1938	De fe. 490	DEBITO	CREDITO	SALDO	
				DEVEDOR	CREADOR
Jan. 31		5000	61000		56000
Fev. 19	1/2 @ café	5000			51000
24	1 Attestado	500			50500
28	Parte medica	9000			41500
	9 Diarias a 4000		36000		77500
	2ª Prestação carpa		212300		389800
	Saldo recebido	289800			
Abril 2	1/2 @ café	5000			5000
30	Parte medica	13000			18000
	2 Diarias a 4000		8000		10000
	3ª Prestação carpa		212300		202300
	Saldo recebido	202300			
Mai 10	1559 pés café, coroados a 50¢		77900		77900
14	1/2 @ café	5000			72900
31	12 3/4 Diarias a 4000		51000		123900
Junho 30	Parte medica	10000			113900
	Ord. 14 de 95	15000	128900		113900

Reynaldo e Alberto Zanetti

DATA	DEBITO	CREDITO	SALDO	
			DEVEDOR	CRETOR
Jan. 31	De fls. 517	67400	1200000	1132600
	3ª Prestação 3º trato eucalyptus		456600	1589200
	Saldo recebido	1589200		
Fev. 20	2 Attestadas	1000	1000	
	4 lbs carne	4800	5800	
28	Parte medica	9000	14800	
Março 5	1 feixe encabada	2500	17300	
19	1 @ café	10000	27300	
22	Benef. 1 pco arroz	2000	29300	
24	Benef. 6 li arroz	1200	30500	
26	4 lbs carne	6000	36500	
31	380 algodão colhido		50600	13700
	10ª Prest. 1º trato eucalyptus		1200000	1213700
	4ª " 2º " "		456600	1670300
	Saldo recebido	1670300		
Abri 14	Madeiras	12000	12000	
20	1 Chamado Dr. Sebastião	10000	22000	
23	Benef. 1 sacco arroz	2000	24000	
	O/R. 14 fls. 45	24000	24000	

José Alves

DATA	DEBITO	CREDITO	SALDO	
			DEVEDOR	CRETOR
Jan. 31	De fls. 567	218700	118500	100200
	Balanço		100200	
		218700	218700	
Fev. 1º	Saldo devedor	100200	100200	
5	Leite	1250	101450	
	2 3/4 Diarias a 6000		16500	84950
	mpagamento		84950	
		101450	101450	

Marco Pastore

DATA	DEBITO	CREDITO	SALDO	
			DEVEDOR	CRETOR
Jan. 31	De fls. 548	11250	362250	351000
	Saldo recebido	351000		
Fev. 19	1/2 @ café	5000		5000
28	Parte medica	9000		14000
	Luz	2500		16500
	1/2 Diaria a 6000 Albino		3000	13500
	2 1/2 Diarias a 6500 "		149500	136000
	2 3/4 Diarias a 2000 Alcidos		47000	183000
	mpordenado		160000	343000
	Saldo recebido	343000		
Março 31	Luz	2500		2500
	22 Diarias a 6500		143000	140500
	2 1/2 Diarias a 6000		15000	155500
	25 Diarias a 2000		50000	205500
	mpordenado		160000	365500
	Saldo recebido	365500		
Abri 13	1 alquise milho	8000		8000
30	Parte medica	13000		21000
	O/R. 14 fls. 54	21000		21000

Francisco Bone

DATA	DEBITO	CREDITO	SALDO	
			DEVEDOR	CRETOR
Dezembro 11	De fls. 536	17750	499800	482050
	mpagamento	482050		
28	Leite	1200		4200
	mpag. leite	2800		7000
	Parte medica	9000		16000
Março 5	13400 tijolos entregues a #035		469000	453000
	Saldo recebido	453000		
19	Cinzeiro adiantado	500000		500000
29	13500 tijolos entregues a #035		472500	27500
31	Leite	7750		36250
	Balanço		36250	
		508750	508750	
Abri 1º	Saldo a m favor	36250		36250
14	13400 tijolos entregues a #035		469000	142750
	mpagamento	432750		
15	1 Chamado Dr. Moissas	10000		10000
30	Leite	7500		17500
	O/R. 14 fls. 55	17500		17500

Antonio Barbosa

DATA 1938	DEBITO	CREDITO	SALDO	
			DEVEDOR	CREADOR
Fev 5		12000		12000
15 Litros fuba	3600			8400
9 25 sacos lavados a 120		3000		11400
10 25 sacos lavados a 120		3000		14400
11 25 sacos lavados a 120		3000		17400
13 25 sacos lavados a 120		3000		20400
15 Litros fuba	3600			16800
1 caneto	5000			11800
19 25 sacos lavados a 120		3000		14800
15 Litros fuba	3600			11200
1/2 @ cafe	5000			6200
20 2 ks carne	2400			3800
26 15 Litros fuba	3600			200
28 Leite	4200		4000	
Parte medica	9000		13000	
Leite	2500		15500	
24 Diarias a 2000 Florentino		48000		32500
57 ordenado		140000		172500
01/01/4 fev. 5	42500	215000		172500

José Prevalto

DATA 1938	DEBITO	CREDITO	SALDO	
			DEVEDOR	CREADOR
Fev 5	4800		4800	
15 Litros fuba				
Lancado a mais		1200	3600	
2 ks toucinho	5200		8800	
12 15 Litros fuba	3600		12400	
19 1 caneto	5000		17400	
15 Litros fuba	3600		21000	
20 2 ks carne	2400		23400	
26 15 Litros fuba	3600		27000	
28 Leite	4200		31200	
Parte medica	9000		40200	
Leite	2500		42700	
23/2 Diarias a 7000		164500		121800
Ferreiros capinados		33000		154800
Saldo recebido	154800			
Marc 7 15 Litros fuba	3600		3600	
1/2 @ cafe	5000		8600	
12 15 Litros fuba	3600		12200	
09/14 fev. 19	12200		12200	

Sebastião Pinto

DATA 1938	DEBITO	CREDITO	SALDO	
			DEVEDOR	CREADOR
Fev 5	4800		4800	
20 Litros fuba				
1/2 @ cafe	5000		9800	
12 20 Litros fuba	4800		14600	
19 20 Litros fuba	4800		19400	
Ordem n° 179	15000		34400	
Ordem n° 183	40000		74400	
26 20 Litros fuba	4800		79200	
28 Parte medica	9000		88200	
Leite	2500		90700	
3020 Fei cafe capinado 4050		151000		60300
Saldo recebido	60300			
Marc 5 20 Litros fuba	4800		4800	
12 20 Litros fuba	4800		9600	
15 1 Chamado de Mossuca	10000		19600	
19 15 Litros fuba	3600		23200	
Ordem n° 191	30000		53200	
26 15 Litros fuba	3600		56800	
2 ks carne	2400		59200	
01/01/4 fev. 29	59200		59200	

João Pitt

DATA 1938	DEBITO	CREDITO	SALDO	
			DEVEDOR	CREADOR
Fev 5	74900		74900	
1 ks toucinho	10400		85300	
20 Dinheiro adiantado	320000		405300	
3 ks carne	3600		408900	
28 Leite	7000		415900	
Parte medica	9000		424900	
Leite	2500		427400	
Exp. lancam leite	5000		432400	
Medic ph Moreira	12000		444400	
Medic ph Moreira p. João Pinto	20000		464400	
23 Diarias a 5000 João Pinto		115000		349400
19 Diarias a 10500		199500		149900
Balanço	464400	464400		
Marc 10 Saldo devedor	149900		149900	
18 1/2 ks toucinho a 3700	10800		160700	
19 Dinheiro adiantado	320000		480700	
09/14 fev. 25	480700		480700	

Antonio Pires

DATA 1938	De fe. 556	DEBITO	CREDITO	SALDO	
				DEVEDOR	CRETOR
Jan 5	2 kg toucinho	5200		5200	
12	5 Litros fuba	1200		6400	
13	1 Carreto	5000		11400	
19	10 Litros fuba	2400		13800	
20	2 kg carne	2400		16200	
26	10 Litros fuba	2400		18600	
28	Leite	4200		22800	
	Parte medica	9000		31800	
	Luz	2500		34300	
	1/2 Diaria a 4000		2000	32300	
	23 Diarias a 6000		132000		99700
	23 1/2 Diarias a 6000 Angelino		133500		232200
	Saldo recebido	233200			
Março 5	5 Litros fuba	1200		1200	
12	5 Litros fuba	1200		2400	
	1/2 @ cafe	5000		7400	
19	1 Chamada Dr. Sebastião	10000		17400	
	5 Litros fuba	1200		18600	
	Op 14 fe. 33	18600		18600	

João Mattana

DATA 1938	De fe. 520	DEBITO	CREDITO	SALDO	
				DEVEDOR	CRETOR
Jan 9	Benef. 1 sacco arroz	31000		31000	
	Benef. 1 sacco arroz	2000		33000	
28	Parte medica	9000		42000	
	2ª Prestação carpa		191800		149800
	Saldo recebido	149800			
Março 26	25 Litros fuba	6000		6000	
	1/2 @ cafe	5000		11000	
	Beneficio 1 sacco arroz	2000		13000	
Abril 2	25 Litros fuba	6000		19000	
9	25 Litros fuba	6000		25000	
16	25 Litros fuba	6000		31000	
30	Parte medica	13000		44000	
	3ª Prestação carpa		191800		147800
	Saldo recebido	147800			
		191800	191800		
Mai 7	2 kg carne	2400		2400	
18	3 Carretos	10000		12400	
	fe. 77	12400		12400	

Arcangelo Marçon

DATA 1938	De fe. 61	DEBITO	CREDITO	SALDO	
				DEVEDOR	CRETOR
Jan 10	1 Attestado	500		500	
12	1/2 @ cafe	5000		5500	
20	5 kg carne	6000		11500	
28	Parte medica	9000		20500	
	Luz	2500		23000	
	Extorno lançamento Luz		2500		20500
	7ª Prestação eucalypto		1000000		979500
	Saldo recebido	979500			
Março 12	1/2 @ cafe	5000		5000	
28	3 kg carne	3600		8600	
Abril 2	1/2 @ cafe	5000		13600	
30	Parte medica	13000		26600	
	131 kg algodão colhido a #133		17400		9200
	8ª Prestação frato eucalypto		1000000		990800
	Saldo recebido	990800			
Mai 7	Benef. 2 sac. arroz	4000		4000	
	1/2 @ cafe	5000		9000	
	1/2 @ cafe	5000		14000	
	Op 14 fe. 76	14000		14000	

Virva Magnais

DATA 1938	De fe. 551	DEBITO	CREDITO	SALDO	
				DEVEDOR	CRETOR
Jan 11		63900	12000	51900	
	15 Litros fuba	3600		55500	
19	10 Litros fuba	2400		57900	
20	2 kg carne	2400		60300	
26	15 Litros fuba	3600		63900	
28	Leite	7000		70900	
	Parte medica	9000		79900	
	Luz	2500		82400	
	2ª Prestação carpa		132200		49800
	Saldo recebido	149800			
Março 5	15 Litros fuba	3600		3600	
12	10 Litros fuba	2400		6000	
19	Quinhentos adiantado	40000		46000	
	15 Litros fuba	3600		49600	
26	2 kg carne	2400		52000	
31	Leite	7750		59750	
	Luz	2500		62250	
	Op 14 fe. 53	62250		62250	

João Vicelli

DATA	DEBITO	CREDITO	SALDO	
			DEVENDOR	CREDOR
13	3000		3000	
19	4800		7800	
23		47500		59700
	2400			57300
25		21250		58550
26	4800			53750
28	9000			44750
	2500			42250
		16250		58500
	58500			
7		52500		52500
	4800			47700
12	4800			42900
17		67500		110400
		13100		123500
19	4800			118700
26	4800			113900
	19200	133100		112900

Antonio Molina

DATA	DEBITO	CREDITO	SALDO	
			DEVENDOR	CREDOR
19	4800	180000		175200
	5000			170200
	4800			165400
20	2400			163000
26	4800			158200
28	9000			149200
	2500			146700
	146700			
5	4800		4800	
	5000		9800	
12	4800		14600	
19	4800		19400	
26	4800		24200	
	2400		26600	
31	2500		29100	
	31400		60500	
	60500		60500	

Marcilio Aniceto Damião

DATA	DEBITO	CREDITO	SALDO	
			DEVENDOR	CREDOR
20	9600	36000		26400
	2400			24000
26	4800			19200
28	9000			10200
	2500			7700
23		138000		145700
23 1/2		113700		259400
		36000		295400
	295400			
5	3600			3600
12	2400			6000
17		8000		3200
18	2700			700
19	3600			4300
26	3600			7900
29		4000		3900
31	2500			6400
		33000		26600
	18400	45000		26600

Antonio Pinto

DATA	DEBITO	CREDITO	SALDO	
			DEVENDOR	CREDOR
19	13600			13600
	3600			17200
	5000			22200
26	4800			27000
28	9000			36000
	2500			38500
21		126000		87500
	87500			
	126000	126000		

Vicente Vicelli

DATA 1938	DEBITO	CREDITO	SALDO	
			DEVENDOR	CRETOR
Jan 19	10 Litros fuba	2400	2400	
23	19 mts lenha tirados a 2500	47500	45100	
	1 kg carne	1200	43900	
24	8 1/2 mts lenha tirados a 2500	21250	65150	
26	10 Litros fuba	2400	62750	
28	Parte medica	9000	53750	
	Luz	2500	51250	
	6 1/2 mts lenha tirados a 2500	16250	67500	
	Saldo recebido	67500		
Março 5	1 Cabo machado	3000	3000	
7	17 mts lenha tirados a 2500	42500	39500	
	10 Litros fuba	2400	37100	
13	10 Litros fuba	2400	34700	
14	17 mts lenha tirados a 2500	42500	77200	
19	5 1/2 mts lenha tirados a 2500	13100	90300	
	10 Litros fuba	2400	87900	
26	10 Litros fuba	2400	85500	
	1/2 @ cafe	5000	80500	
		17600	98100	80500

09/14 fls 31

João Ferreira Neves

DATA 1938	DEBITO	CREDITO	SALDO	
			DEVENDOR	CRETOR
Jan 19	De fls. 553	37100	44000	6900
	20 Litros fuba	4800		2100
	1/2 @ cafe	5000	2900	
28	Parte medica	9000	11900	
	Luz	2500	14400	
	2a Prestação carpa		237600	223200
	Saldo recebido	223200		
Março 5	20 Litros fuba	4800	4800	
12	20 Litros fuba	4800	9600	
19	20 Litros fuba	4800	14400	
26	20 Litros fuba	4800	19200	
	1/2 @ cafe	5000	24200	
	3 kg carne	3600	27800	
31	Luz	2500	30300	
Abril 2	20 Litros fuba	4800	35100	
9	20 Litros fuba	4800	39900	
16	20 Litros fuba	4800	44700	
		44700	44700	

09/14 fls. 46

Belmiro Franco de Moraes

DATA 1938	DEBITO	CREDITO	SALDO	
			DEVENDOR	CRETOR
Jan 20	De fls. 556	12200		12200
	1 kg carne	1200		13400
28	Leite	2100		15500
	Parte medica	9000		24500
	Luz	2500		27000
23	Diarias a 6000		138000	111000
	Saldo recebido	111000		
Março 5	10 Litros fuba	2400		2400
	1/2 @ cafe	5000		7400
19	10 Litros fuba	2400		9800
31	Leite	4750		14550
	Luz	2500		17050
25	Diarias a 6000		150000	132950
	Saldo recebido	132950		
Abril 2	10 Litros fuba	2400		2400
30	Leite	2250		4650
	Parte medica	13000		17650
	Luz	2500		20150
		20150		20150

09/14 fls. 52

Marlim Zanetti

DATA 1938	DEBITO	CREDITO	SALDO	
			DEVENDOR	CRETOR
Jan 26	De fls. 546	55950	28000	27950
	20 Litros fuba	4800		32750
28	Parte medica	9000		41750
	Luz	2500		44250
	2a Prestação carpa		117000	72750
	Saldo recebido	72750		
Março 12	10 Litros fuba	2400		2400
19	Donheiro adiantado	50000		52400
	20 Litros fuba	4800		57200
27	Concorto 1 caraca	15000		72200
	2 kg carne	2400		74600
31	Luz	2500		77100
Abril 2	1/2 @ cafe	5000		82100
30	Parte medica	13000		95100
	Luz	2500		97600
	19 kg algodão colhido a #123		6500	91100
	1591 Pés cafe coroador a 50¢		79550	11550
		97600	86050	11550

09/14 fls. 63

Francisco Moralles

DATA 1938	DEBITO	CREDITO	SALDO	
			DEVEDOR	CRETOR
Fev 28	De fls. 547		33700	
	10 Litros fuba		2400	36100
	Parte medica		9000	45100
	Luz		2500	47600
	Apagamento	16000		31600
Março 5	ambolar machado		1000	32600
12	10 Litros fuba		2400	35000
17	1 Chamado Dr. Sebastião		10000	45000
19	20 Litros fuba		4800	49800
26	2 lbs. carne		2400	52200
31	Luz		2500	54700
	16,6 @ algodão colhido pela terra da fazenda a 2000 a @		33400	88100
	Balanço	88100		
		104100	104100	
Abril 1º	Saldo a favor		88100	88100
	Apagamento	88100		
		88100	88100	

01/14 fls. do

Julio Luis

DATA 1938	DEBITO	CREDITO	SALDO	
			DEVEDOR	CRETOR
Fev 28	De fls. 573	50000	335300	
	Leite	7000	292300	
	Parte medica	9000	301300	
	Luz	2500	303800	
	3ª Prestação compra	217500		86300
	Balanço	86300		
		353800	353800	
Março 1º	Saldo devedor		86300	
5	35 Litros fuba		8400	94700
12	30 Litros fuba		7200	101900
19	20 Litros fuba		4800	106700
	1/2 @ café		5000	111700
	Ordem n.º 187	30000		141700
	Ordem n.º 192	50000		191700
26	25 Litros fuba		6000	197700
	3 lbs. carne		3600	201300
30	1 Chamado Dr. Sebastião		10000	211300
	01/14 fls. do		211300	211300

Antonio Guadagnini

DATA 1938	DEBITO	CREDITO	SALDO	
			DEVEDOR	CRETOR
Fev 28	De fls. 548		64700	
	19 1/2 Diarias a 7000, digu, a 6500	126700		62000
	Fuba debitado a mais	100		62100
	Saldo recebido		62100	
Março 12	10 Litros fuba		2400	2400
17	1 Chamado Dr. Sebastião		10000	12400
19	1 Chamado Dr. Sebastião		10000	22400
31	Leite		4650	27050
	Luz		2500	29550
	1/2 Quana a 6500	9750		19800
	5 Diarias a 7000	35000		15300
	Saldo recebido		15300	
Abril 2	3 kg toucinho a 3000		9000	9000
9	10 Litros fuba		2400	11400
16	10 Litros fuba		2400	13800
23	5 Litros fuba		1200	15000
30	Leite		4500	19500
	Parte medica		13000	32500
			32500	32500

01/14 fls. 51

Jose Felix

DATA 1938	DEBITO	CREDITO	SALDO	
			DEVEDOR	CRETOR
Fev 28	De fls. 541		32400	
	Parte medica	9000		41400
	Luz	2500		43900
	3 1/2 Diarias a 6000	21000		22900
	20 Diarias a 6500	130000		107100
	Saldo recebido		107100	
Março 5	15 Litros fuba		3600	3600
14	1 Carrato		5000	8600
	15 Litros fuba		3600	12200
19	15 Litros fuba		3600	15800
26	15 Litros fuba		3600	19400
	2 lbs. carne		2400	21800
31	Luz		2500	24300
	25 Diarias a 6000	150000		125700
	Saldo recebido		125700	
Abril 2	15 Litros fuba		3600	3600
	1/2 @ café		5000	8600
			8600	8600

01/14 fls. 43

Lazaro de Almeida

DATA 1938	DEBITO	CREDITO	SALDO		
			DEVEDOR	CREDOR	
Fev. 28		De fe. 568 135900	12000 164600	133900	40700
		2ª Prestação carpa Saldo recebido			
		40700			
Março 5	15 Litros fuba		3600	3600	
	1/2 @ café		5000	8600	
15	1 Carreto		5000	13600	
	10 Litros fuba		3600	16000	
19	15 Litros fuba		3600	19600	
	Ordem 194		60000	79600	
26	15 Litros fuba		3600	83200	
	2 ks carne		2400	85600	
31	Leite		4650	90250	
	Ruz		2500	92750	
Abril 3	15 Litros fuba		3600	96350	
9	15 Litros fuba		3600	99950	
16	1/2 @ café		5000	104950	
	15 Litros fuba		3600	108550	
23	15 Litros fuba		3600	112150	
		09/14 fev. 50	112150	112150	

José Barbosa

DATA 1938	DEBITO	CREDITO	SALDO	
			DEVEDOR	CREDOR
Fev. 28		De fe. 568 18800		18800
		Parte medica 9000		27800
		Ordernado 185000		157200
		Saldo recebido		
		157200		
Março 5	5 Litros fuba		1200	1200
12	5 Litros fuba		1200	2400
18	2 ks toucinho a 2700		5400	7800
19	5 Litros fuba		1200	9000
	1/2 @ café		5000	14000
26	5 Litros fuba		1200	15200
31	Leite		4650	19850
	Ruz		2500	22350
	Ordernado		185000	22350
		Saldo recebido		
		162650		162650
Abril 2	5 Litros fuba		1200	1200
	2 ks toucinho a 3000		7500	8700
16	5 Litros fuba		1200	9900
		09/14 fe. 19	9900	9900

Napoleão Pires

DATA 1938	DEBITO	CREDITO	SALDO	
			DEVEDOR	CREDOR
Fev. 28		De fe. 565 29800		29800
		Ruz 2500		32300
		1/2 Diaria a 6000		29300
		25 Diarias a 6500	3000	
		Saldo recebido		
		149500		130200
		120200		
Março 5	10 Litros fuba		2400	2400
12	10 Litros fuba		2400	4800
19	15 Litros fuba		3600	8400
	1/2 @ café		5000	13400
26	15 Litros fuba		3600	17000
31	Ruz		2500	19500
				9000
				10500
				13500
				4500
				146250
				150750
Abril 5	15 Litros fuba		3600	3600
9	20 Litros fuba		4800	8400
16	15 Litros fuba		3600	12000
		09/14 fev. 17	12000	12000

Ernesto Melosi

DATA 1938	DEBITO	CREDITO	SALDO	
			DEVEDOR	CREDOR
Fev. 28		De fe. 568 132650	50000	82650
		Ruz 2500		85150
		2ª Prestação carpa		
		Saldo recebido		
		159900		74750
		74750		
Março 18	7 ks toucinho a 2700		18900	18900
19	Donheiro adiantado		50000	68900
	1/2 @ café		5000	73900
26	3 ks carne		3600	77500
31	Ruz		2500	80000
Abril 30	Parte medica		13000	93000
	Ruz		2500	95500
				89000
				6500
				159900
				70900
Maio 7	3 ks carne		2400	2400
11	1 Carreto		5000	7400
	Adiantamento		50000	57400
		09/14 fe. 24	57400	57400

Jose Olivatto

DATA 1936	DEBITO	CREDITO	SALDO	
			DEVEDOR	CREADOR
Fev. 28	De fe. 545		57750	57750
	Luz		2500	60250
	Parte medica		9000	69250
	2ª Prestação carpa	320100		150850
	Saldo recebido		150850	
Março 5	30 Litros fuba		7200	7200
	1/2 @ café		5000	12200
11	Benef. 1 sacco arroz		2000	14200
19	30 Litros fuba		7200	21400
31	Leite		7750	29150
	Medicam Thom Moreira		30500	49650
	Luz		2500	52150
Abril 2	30 Litros fuba		7200	59350
9	20 Litros fuba		4800	64150
	1/2 @ café		5000	69150
13	Beneficio 1 sacco arroz		2000	71150
30	Parte medica		13000	84150
	62 ks algodão colhido a 4/33	8200		75950
	CC 14 - p. 64	8200		75950

Joaquim Neves

DATA 1936	DEBITO	CREDITO	SALDO	
			DEVEDOR	CREADOR
Fev. 28	De fe. 544		7400	7400
	Luz		2500	9900
	Parte medica		9000	18900
	Ordemado	100000		81100
	Terreros capinados pela Luzia	34000		115100
	Saldo recebido		115100	
Março 18	3 ks toucinho 2700		8100	8100
26	10 Litros fuba		2400	10500
31	Luz		2500	13000
	128 ks algodão colhido	17100		4100
	Ordemado	100000		104100
	Saldo recebido		104100	
Abril 2	3 ks toucinho a 2000		6000	6000
12	1 Lampada		2500	8500
13	Luz		2500	11000
	Parte medica		13000	24000
	606 ks algodão colhido a 4/33	80500		56500
	CC 14 - p. 62	80500		56500

Sebastião Faustino

DATA 1938	DEBITO	CREDITO	SALDO	
			DEVEDOR	CREADOR
Fev. 28	De fe. 541		10100	10000
	Parte medica		9000	19100
	20/4 Diarias a 6000	121500		102400
	Saldo recebido		102400	

Augusto Damim

DATA 1938	DEBITO	CREDITO	SALDO	
			DEVEDOR	CREADOR
Fev. 28	De fe. 539		14800	14800
	Parte medica		9000	23800
	Ordemado	180000		156200
	Saldo recebido		156200	
Março 31	Leite		7000	7000
	Luz		2800	9800
	Ordemado	180000		170200
	Saldo recebido		170200	
		180000		180000

Manoel J. Vicente

DATA 1938	DEBITO	CREDITO	SALDO		
			DEVEDOR	CRETOR	
Fev. 28	De fe. 531	46100	28000	46100	
	Parte medica	9000		55100	
	2ª Prestação carpa		297500		242400
	Para correção falado				270400
	Saldo recebido	270400			
Março 13	1/2 @ café	5000		5000	
26	4 ks carne	4800		9800	
Abril 2	1/2 @ café	5000		14800	
30	Parte medica	13000		27800	
	1/2 @ café	5000		32800	
	809 ks algodão colhido a 193	107500		140300	
	1 Diaria Domingos	6000		146300	
	3ª Prestação carpa		297500		151200
	Saldo recebido	151200			
Mai 13	5 ks carne	6000		6000	
14	Concerto 1 permitroly	15000		21000	
21	1/2 @ café	5000		26000	
	01/14 fe. 83	26000		26000	

José Piolli

DATA 1938	DEBITO	CREDITO	SALDO		
			DEVEDOR	CRETOR	
Fev. 28	De fe. 531	24600	24000	600	
	Parte medica	9000		9600	
	2ª Prestação de carpa		158600		149000
	Saldo recebido	149000			
Março 5	20 litros fuba	4800		4800	
12	10 litros fuba	2400		7200	
	1/2 @ café	5000		12200	
15	Concerto 1 rodo	1000		13200	
Abril 30	Parte medica	13000		26200	
	1/2 @ café	5000		31200	
	3ª Prestação carpa		158600		137400
	Saldo recebido	137400			
		158600	158600		
Mai 6	2 Carretos	10000		10000	
13	3 ks carne	3600		13600	
24	2 Carretos	10000		23600	
25	1 Carreto	6000		29600	
	01/14 fe. 82	29600		29600	

Caetano Piolli

DATA 1938	DEBITO	CREDITO	SALDO		
			DEVEDOR	CRETOR	
Fev. 28	De fe. 538	13500	78000		64500
	Parte medica	9000			55500
	2ª Prestação de carpa		292800		348300
	Dif. prestação 1ª e 2ª		2400		350700
	Saldo recebido	350700			
Março 9	1 Saco café (1 @)	50000		50000	
Abril 15	Benef. 1 sacco arroz	2000		52000	
	1 Costrumira	2000		54000	
30	Parte medica	13000		67000	
	1430 Pés café coroador a 504, 25p		35750		31250
	Encalçar e amolar 1 machado	4000		35250	
	1/2 Diaria		2000		33250
	3ª Prestação carpa		292800		259550
	Saldo recebido	259550			
		330550	330550		
Mai 14	Benef. 1 pc arroz	2000		2000	
31	13 1/2 Diarias a 4000		54000		52000
Junho 6	Benef. 1 de arroz	2000		50000	
	66 1/4 fe. 94	4000	54000		50000

José Marçom e João Gomes

DATA 1938	DEBITO	CREDITO	SALDO		
			DEVEDOR	CRETOR	
Fev. 28	De fe. 536	27500	20000	7500	
	2ª Prestação de carpa		231600		224100
	Saldo recebido	224100			
Março 5	30 litros fuba	7200		7200	
12	1/2 @ café	5000		12000	
25	1 Par rodado permitroly	30000		42000	
26	3 ks carne	3600		45600	
Abril 2	Benef. 1 pc arroz	2000		47600	
	35 litros fuba	8400		56000	
29	1 Chamado do Sebastião	10000		66000	
30	Parte medica	13000		79000	
	3ª Prestação carpa		231600		152400
	Saldo recebido	152400			
Mai 7	1/2 @ café	5000		5000	
	3 ks carne	2400		7400	
25	2 Carretos	12000		19400	
31	4 Diarias a 4000		16000		3400
	fe. 93	19400	16000		3400

Antonio Mendes

DATA 1938	DEBITO	CREDITO	SALDO	
			DEVEDOR	CREDOR
Fev 28				
		De fe. 521		
	14500	38000		23500
		4/4 Diarias a 4000		40500
		2ª Prestação de carpa	232700	273200
		Saldo recebido	273200	
Março 31	2500		2500	
Abri 30	13000		15500	
	2500		18000	
	30000		48000	4
		3968 Pés café esoador a 50%	198400	150400
		1774 Pés café esoador a 25%	44350	194750
		3ª Prestação carpa	232700	427450
		Saldo recebido	427450	
Mai 7	2400		2400	
11	12000		14400	
13	4800		19200	
30	2500		21700	
31		20000	1700	
Junho 30	10000		11700	
	31700	20000	11700	

Manoel Gomes da Silva

DATA 1938	DEBITO	CREDITO	SALDO	
			DEVEDOR	CREDOR
Fevereiro 28				
		De fe. 520		
	14000	20000		6000
		3ª Prestação de carpa	185300	191300
		Saldo recebido	191300	
Março 26	2400		2400	
Abri 9	5000		7400	
30	13000		20400	
		185300		164900
		3ª Prestação carpa		
		Saldo recebido	164900	
	185300	185300		
Mai 7	1200		1200	
14	6000		7200	
31		8000		800
Junho 30	10000		9200	
		185300		176100
		4ª Prestação carpa		
		Saldo recebido	176100	
	193300	193300		

1938 fe. 107

