

A
A^o
B
C
D
E
F
F^o
G
H
I
J
J^E
J^o
J^M
K
L
M
M^L
N
O
P
Q
R
S
U
V
W
X
Y
Z

A
A^o
B
C
D
E
F
F^o
G
H
I
J
J^B
J^o
J^M
K
L
M
M^L
N
O
P
Q
R
S
U
V
W
X
Y
Z

A
A^o
B
C
D
E
F
F^o
G
H
I
J
J^E
J^o
J^M
K
L
M
M^L
N
O
P
Q
R
S
U
V
W
X
Y
Z

A^o
B
C
D
E
F
F^o
G
H
I
J
J^E
J^o
J^M
K
L
M
M^L
N
O
P
Q
R
S

U
V
W
X
Y
Z

B
C
D
E
F
F^o
G
H
I
J
J^E
J^o
J^M
K
L
M
M^L
N
O
P
Q
R
S

U
V
W
X
Y
Z

C
D
E
F
F^o
G
H
I
J
J^E
J^o
J^M
K
L
M
M^L
N
O
P
Q
R
S

U
V
W
X
Y
Z

D
E
F
F^o
G
H
I
J
J^E
J^o
J^M
K
L
M
M^L
N
O
P
Q
R
S
U
V
W
X
Y
Z

E
F
F^o
G
H
I
J
J^E
J^o
J^M
K
L
M
M^L
N
O
P
Q
R
S
U
V
W
X
Y
Z

F

F^o

G

H

I

J

J^E

J^o

J^M

K

L

M

M^L

N

O

P

Q

R

S

S

U

V

W

X

Y

Z

F^o
G
H
I
J
J^E
J^o
J^M
K
L
M
M^L
N
O
P
Q
R
S

U
V
W
X
Y
Z

G
H

I
J

J^E

J^O

J^M

K

L

M

M^L

N

O

P

Q

R

S

U

V

W

X

Y

Z

I
J
J^E
J^O
J^M
K
L
M
M'
N
O
P
Q
R
S

U
V
W
X
Y
Z

J^E
J^O
J^M
K
L
M
M^L
N
O
P
Q
R
S

U
V
W
X
Y
Z

J^o
J^m
K
L
M
M^l
N
O
P
Q
R
S
U
V
W
X
Y
Z

K
L
M
M'
N
O
P
Q
R
S
U
V
W
X
Y
Z

M
M^L
N
O
P
Q
R
S

U
V
W
X
Y
Z

M
N
O
P
Q
R
S

U
V
W
X
Y
Z

N
O
P
Q
R
S
U
V
W
X
Y
Z

P
Q
R
S
U
V
W
X
Y
Z

Q
R
S
U
V
W
X
Y
Z

S

U

V

W

X

Y

Z

T

U
V
W
X
Y
Z

U
V
W
X
Y
Z

V
W
X
Y
Z

W
X
Y
Z

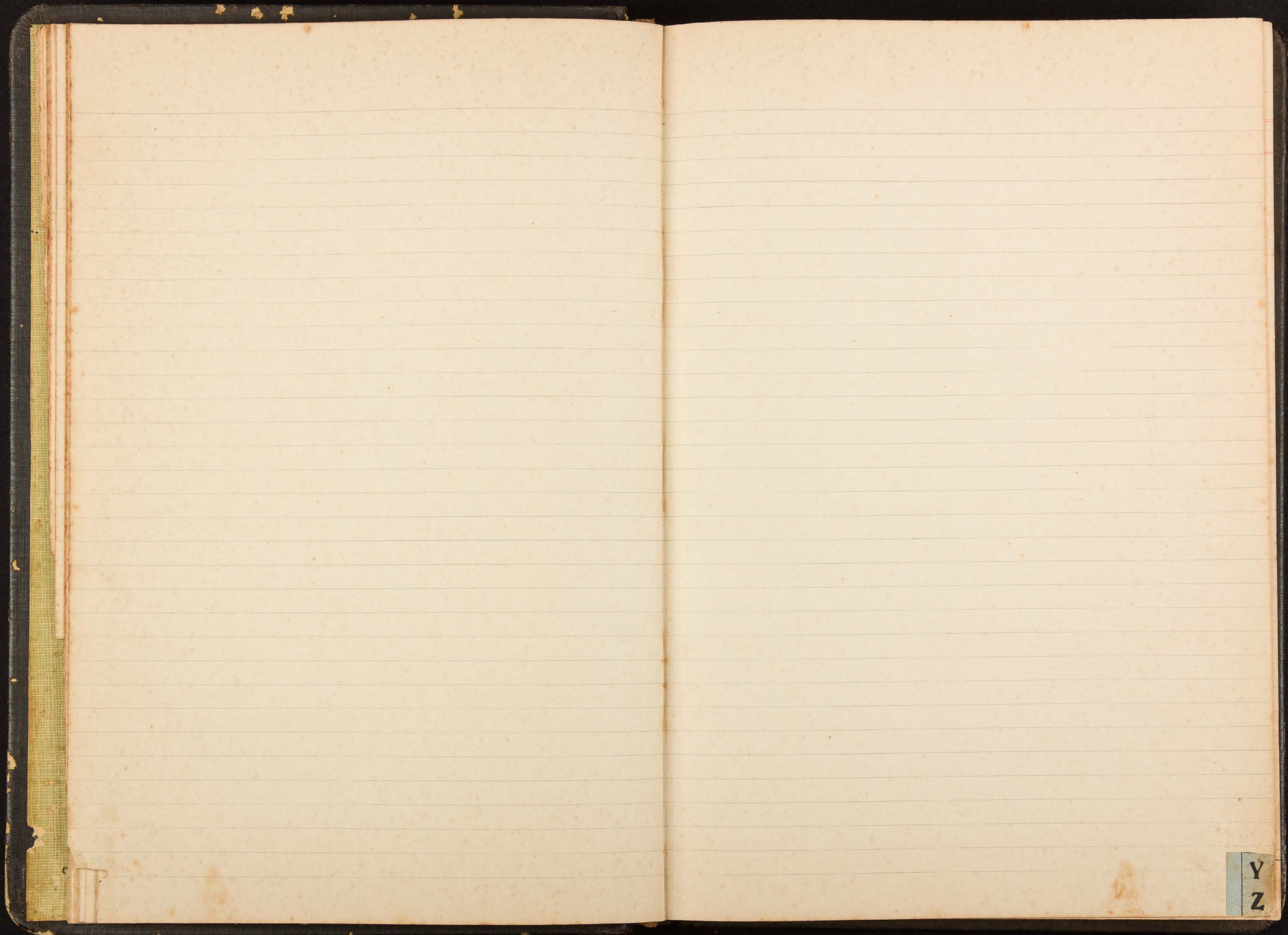

Y
Z

Caixa

M. Perry & Cia.

1934

DATAS		DEVE	HAYER
Jan 2	De carretos		10,000
	De 1/2 @ Cozi Vendido		18,000
	Rebido de 21 mts. lutha		168,000
	De carretos		10,000
	De 2 carroções avia		28,000
	De madeiras		381,000
	De leite Vendido		13,500
	Pago ao Sr. Frei Sauchet, Frias de Paes Ferricido	12,000	
	De beneficio auz		10,000
4	Pago auz do "Estado de Sao Paulo"	60,000	
5	De 1 fustão a Frei Moreira		85,000
6	Pago fute 18 ct mangas	72,500	
	De 1 animal Vendido, Gay. S. Fe		50,000
	De 4 ct mangas Vend. " " "		12,000
	De 1 Garrote Vendido Fricado		65,800
	De 3 1/2 @ Cozi Vendido		17,500
	De 200 litros Fubi Vendido		39,000
11	De officina		1,500
	Pago estampillas ao Contracto Social.	15,000	
13	De 1 Gacco cazi Vendido		20,000
	De beneficio auz		8,000
	De officina		2,000
	De 1 Garrote Vendido Fricado		65,000
	De 2 @ Cozi Vendido		10,000
	De 200 litros Fubi Vendido		54,000
16	De madeiras Vendidas		22,000
	Pago ao Banco Commercial desc. 48.000 @ 90 1/4 e 8% e sellos	1104,300	
	segua	1241,263,700	1090,300

Caixa

DATAS		DEVE	HAYER
1935			
Jan- 17	Transporte	1263 700	1090 300
	Pago da collectoria festadial		
	impostos marginaes, de:		
	2420 hectares 1º Zona Fay. Ribeirab.		
	242 " 2º " Fay. de Rdt.	584 500	
	1116 " 2º " Fay. Lusitana	134 100	
	66 " 1º " " Espuanga	15 200	
	24 " 1º " " S. Francisco	5 600	
	169 " 1º " " " "	38 900	
	Pago da collectoria festadial		
	impostos caminhões:-		
	Caminhão P-175 Chevrolet	250 000	
	" P-7 "	250 000	
	" P-153 "Ford"	100 000	
	Pago da Câmara Municipal		
	impostos de caminhões:-		
	Caminhão P-175 Chevrolet	100 000	
	" P-7 "	100 000	
	" P-153 "Ford"	100 000	
	Pago imposto Vehiculos, 37 placas	154 000	
19	Pago Companhia SKF do Brasil	89 400	
	De madeiras		153 000
	De 9 mts. lenha vendida		72 000
	Pago manteiga na Leiteira,	111 600	
	De 594 kgs. leite recortado Ananas		172 300
	De Officinas		2 000
	De Beneficio any		2 000
	De Madieiras		7 000
21	De 24 mts. lenha vendida		192 000
	seguro	3 297 000	1 690 600

Caixa

1934

DATAS		DEVE	HAYER
Jan- 21	Transporte	3 297 000	1 690 600
	De 1 garoto vendido Juvelo		42 800
	De 4 1/2 @ capi vendido		22 500
	De 430 litros Fubi vendido		64 500
23	Compra sellos postaes	15 000	
24	Pago a João Barroca pelo		
	parte de 1/6 mts. lenha 2000	232 000	
	Idem 28 " " 1000	28 000	
	Idem 58 " " 2500	145 000	
	Pago 1000 Jacuzinhos	70 000	
	Pago a colonos 1º carpá	12 832 959	
	" " " Pracema 1º carpá	4 378 898	
	" " " S. Francisco 1º "	2 492 157	
	" " Central Electrica	10 706 000	
	" " Fortunato Lucato	61 100	
	" " Petrus Limitada	277 400	
	" " Basilio Magalhães & Cia	197 500	
	" " Americo Marim	198 200	
	" " Francisco Pinheiro		
	" 17450 tijolos a 1000	523 500	
	" " Catucaõ capi Jay. Cordis	429 600	
	" " " " " Ribeirab.	378 368	
	" " André Peruca	57 100	
	" " Frei Baptistella	94 800	
	" " Elias Abraham	160 000	
	" " Caixa Ferris - Cordis	36 000	
	De Curules		18 000
25	Pago ao Banco Commercial		
	desc. 5:000 000 60% d. 6% e Sellos	65 200	
	seguro	27.040 382	1 838 400

Caixa

1934

DATAS

DEVE

HAYER

Jan ^o 25	Transporte	27 040 382	1838 400
26	Pago a Elekeing SA.	3 712 000	
	De 2 1/2 sacos Café Vendido		50 000
	Pago pela publicação do Diário Oficial e contrato do Jirua H. Levy & Cia	90 000	
27	Pago flete 3 fardos de café	11 200	
	De officina		80 000
	De Beneficio arq		4 000
	De 1 garoto Vendido picado		45 800
	De 3 1/2 @ café Vendido		17 500
	De 390 litros Fubá Vendido		58 500
29	De madeiras, etc. do Canto		10 000
	Pago registro de hipoteca etc	86 800	
31	Pago flete leite durante o mez para sellos postais	9 500	
	Leite Vendido no campo		28 850
	Pago 1 ^o abate 4 puzes	8 000	
	Rendas da hortã		50 800
Feb ^o 1	Pago rebites triangulo e cotovelos	33 800	
	De 1/2 curro milles Vendido		40 000
3	Ponto camariadas Jan ^o	5 586 125	
	" colonos "	1 602 875	
	De Beneficio arq		18 000
	De madeiras		6 000
	De canetos		12 000
	De 1 garoto Vendido pic.		43 800
	De 3 1/2 @ café "		17 500
	De 425 l ^o fubã "		65 200
	Agua	38 195 482	2 431 350

Caixa

1934

DATAS

DEVE

HAYER

Feb ^o 3	Transporte	38 195 482	2 431 350
4	Recib. Beneficio café São Francisco		10 800
5	Pago a H. Pitt, conc. de 2 folles	11 500	
	Recibido de 8/100. Leuca		486 000
	Pago telephone cordão, Jan ^o	16 400	
	De canetos		5 000
6	" "		5 000
7	De 1 capulo Vendido		80 000
	Pago flete 3 curros de docas.	16 000	
	De madeiras		14 000
	De officina		7 000
	De Beneficio arq		2 000
10	De 1 garoto Vendido picado		66 500
	De 3 1/2 @ café Vendido		17 500
	De 430 litros fubã Vendido		64 500
11	Pago flete 4 c ^o oleo "Leil"	19 600	
	Pago na collectaria Estadual		
	Posto Territorial		
14	Segundo semestre 1933. Fy. Thacina	2 000 000	
	" " 1933 " S. F. Silva	300 000	
	" " 1933 " Espiranga	100 000	
	Pago no Banco Commercial desc. 17.500k, d 90/1a. 8% e Selho.	404 300	
	De 1 sacco café Vendido		20 000
	De canetos		5 000
	De fructas Vendidas S. Francisco		22 000
	De officina		6 000
	De canetos		5 000
17	De 1 garoto Vendido picado		51 800
	Agua	41 063 182	3 299 250

Caixa

1931

DATAS

DEVE

HAYER

Fevro 17	Transporte	41063,182	3299,250
	De 700 cazi vendido		35000
	De 425 1 ^o zubu vendido		63750
	Pago a João Banoca corte de		
	135 metros de lenho em 20000	250000	
	28 " " " " 1000	28000	
	21 " " " " 2500	52500	
20	Recibido de madeiras		265500
	Pago folha pag. Pecunia	2346350	
	Pago " " São Francisco	940 Pes	
	Pagamento ao Sr. Pereira	3000000	
	Pagamento a Dept. Stocco	2647300	
	Pagamento a Central Electrica	1070300	
	Pagamento Fortunato Lucato	224400	
	Pagamento Probita Magaldi + ca.	125000	
	Pagamento Lourenço Kuttler	69 Pes	
	Pagamento ao administrador	800000	
22	Recibido de 2 curros de taguara		45000
	" " 2 curros " "		45000
	Para sellos postais	14500	
24	De officina		1000
	De Sujeitos aux		2000
	De Madeiras		3000
	De 1 barrigada vendida		4000
	De 1 garrote vendido fixado		75800
	De 4 @ cazi vendido		20000
	De 410 litros zubu "		61500
	Pago Oliva 1600 tyolos entre ju	528000	
	De 1 porteira vendida P.B.M.		110000
	Agua	53182932	4030800

Caixa

1931

DATAS

DEVE

HAYER

Fevro 24	Transporte	53182932	4030800
27	Pago 2 folles matas formiga	90000	
	De canutos		5000
28	Leite vendido no campo		76250
	Recibido 40 @ abacate lvo		280000
	rendas da horta		20200
	Pago leite leite durante o miz	8400	
	Pago para abateu 4 pezes	8000	
Março 1	De 4 como vendido		8000
	Pago ajudante copulheira ju:	60000	
2	Ponto camacadas, fev:	5515375	
	" colonos "	986000	
	Recibido de 54 mts. lenha		324000
	De canutos		5000
3	Pago telefone cordão fest:	52400	
	De madeiras		4000
	De madeiras		10000
	De Sujeitos aux		4000
	De canutos		5000
	De 1 garrote vendido fixado		53800
	De 465 1 ^o zubu vendido		69750
	De 3 1/2 @ cazi vendido		17500
4	Pago devolução agua caso cordão	22000	
	De canutos		11000
6	Recibido de 33 mts. lenha		945000
	De canutos		12000
7	De madeiras		18000
	De canutos		12000
	De officina		2000
	Agua	59925107	5913300

Caixa

DATAS		DEVE	HAYER
Maço 7	Transporte	59925/07	5913300
	De 1 couro vendido		8000
	De 5 @ caze vendido		25000
	De officina		7000
10	De caudatos		20000
	De 1 Garoto vendido fucado		58800
	De 3 @ caze vendido		15000
	De 405 litros Fubi		60750
	De 40 1/4 abacate vendidos		280000
11	De 1 sacco caze vendido		20000
12	De beneficio ariz		6000
	De caudatos		30000
13	Pago oleo 1/2 bo tyolos	528000	
	De 2 couros vendidos		16000
	Pago extintor "Polvo"	145000	
	De madeiras		36000
	De caudatos		15000
	De beneficio ariz		2000
	De caudatos		31000
14	Pago no Banco Commercial		
	desc. 37.500 @ 90% d. 7% de Jellor	729500	
	De officina		8000
	De caudatos		10000
	De madeiras		5500
	Pago presentamento 1 privada		
	Casa de Cordeiro	22000	
16	De madeiras		25000
	De madeiras		8000
	De officina		1000
	seguro	61349607	6601350

Caixa

1934	DATAS	DEVE	HAYER
	Maço 16	61349607	6601350
	Transporte		
	De 2 @ caze vendido		10000
17	De madeiras		80000
	De officina		80000
	De beneficio ariz		2000
	De 1 Garoto vendido fucado		63800
	De 6 1/2 @ caze vendido		32500
	De 355 litros Fubi vendido		53250
18	Pago 620 Jacazinhos	43400	
19	Pago manteiga no Leiteira	87200	
	De 637 Kgs. leite pasteurizado		184700
	De 105 mts. lenha vendida		525000
	De 20 " " "		120000
	Recebido de 1/4 abacate		7000
	Pago fute 104 abacate	39100	
	De caudatos		15000
	Pago a coload 2: carpa	12832959	
	Pago a folha Faz. Tucuma	8069132	
	Pago " " " S. Trancas	3320432	
	Pagamento ao Sr. Genete	3000000	
	Pagamento a festival seletiva	1085700	
	Pagamento a Comand. Keltti	170400	
	Pagamento Fortunato Leocadio	365300	
	Pagamento Giandini & Quilici	216000	
	Pagamento a Administrador	800000	
	De Officina		6000
21	Pago fute 2 rotas ariz "Paje"	2600	
23	De caudatos		5000
	De beneficio ariz		8000
	seguro	91381830	7793600

Caixa

DATAS	DEVE	HAVER
Março 23 Transporte	91.381.830	7.793.600
Recebido de 3 pastores, D.B.M.		300.000
De carrutos		10.000
24 De 1 Garoto Vendido picado		52.800
De 5 @ Capi Vendido		25.000
De 315 litros Zuba Vendido		44.250
27 De Officina		49.000
De Beneficio arg		6.000
29 Recebido de 5 capados.		44.000
De beneficio arg		2.000
31 De 1 Garoto Vendido picado		60.000
De beneficio arg		4.000
De 1 pez Vendido picado		129.800
De 3 1/2 @ Capi Vendido		17.500
De 315 Lº Zuba Vendido		44.250
Pago fute lite durante o anz	9.000	
Pago para subter 5 peys	10.000	
Rendas da horta		15.400
De beneficio arg		2.000
Leite Vendido no campo		78.300
Abril 1 Recebido de 222 mts. leuba		1.080.000
2 De beneficio arg		2.000
Para estampillas	9.000	
Pago Lavagem 1050 Gaccol 120.	126.000	
3 Porto, Camaradas, Março	5.796.375	
" Colonos "	920.625	
De officina		3.000
De Carrutos		10.000
De 1/2 @ Capi Vendido		25.000
	98.252.830	10.178.400

Caixa

DATAS	DEVE	HAVER
1937		
Abril 3 Transporte	98.252.830	10.178.400
Pagto a Custuras Castellano & cia.	165.000	25.500
Pagto Amaranthe + cia.	45.000	
Pago fute lite durante o anz	46.300	
5 Pago a Frederico Steim, 4 fardos para	200.000	
De maderas		70.000
De beneficio arg		2.000
De carrutos		10.000
6 De maderas		22.000
De beneficio arg		2.000
De maderas		10.000
7 De officina		12.000
Pago 4 peabos upestucas	12.000	
De beneficio arg		20.000
De officina		7.000
De maderas		13.000
De maderas		25.000
De 1 pez Vendido picado		81.000
De 2850 Lº Zuba Vendido		42.750
De 4 @ Capi Vendido		20.000
8 De Carrutos, Merelle-		1.204.400
10 De officina		5.000
De 1 pezo carnis Vendido		2.000
De officina		4.000
12 Pago Mº Comm. desc. 4.000 30/10 3% sub.	39.800	
Pago fute 10 @ euroze	30.300	
Pago " 4 fardos pannos.	21.100	
De beneficio arg		16.000
De Maderas		3.500
Segue	98.801.530	11.750.050

Caixa

1934

DATAS		DEVE	HAVER
Abil 12	Transporte	98.801.530	11.750.050
	De 1 Garoto Vendido picado		67.800
	De 5/2 @ caze Vendido		27.500
	De 240 libras Zuba Vendido		36.000
16	Recebido de Francisco Rocha		1005.000
	de 201 mts. Leuca maculatus		
	Recebido da Camara Municipal		302.100
	Proc. Ponte estrada Cordis -		
17	Recebido Cameto Mevilles		157.200
	De madeiras		188.400
	Pago Oleo entufa 17.700 litros.	531.000	
	De canetos		5.000
18	Pago Bruno Meyer + Filhos	53.500	
	Pago Corte 221 mts. Leuca	553.500	
	De beneficios aug		6.000
19	De 604 Kg. leite multido Amas		175.200
	" 20 " " azedo " "		2.000
	Pago manteiga, Amas	98.100	
	De beneficios aug		2.000
	De canetos		5.000
20	De 1 Corvo Vendido		10.000
	Pago a Folha Faz. Macuna	2/60.250	
	Pago a Folha " S. Francisco	890.500	
	Pagamento produr. Gerente	3.000.000	
x	Pago imposto cazeiros	1.924.000	
	Pago a Central Electrica	1.085.800	
	Pago a Pastillo Magaldi tra.	166.400	
	Pago a Fortimato Lucato	6.000	
	Pago a Francisco Rodrigues	10.000	
	segur	109.278.980	13.739.250

Caixa

DATAS
1934

DATAS		DEVE	HAVER
Abil 20	Transporte	109.278.980	13.739.250
	Pagamento Drago + Cia.	118.400	
	Pagamento Bruno Meyer + F.	166.000	
	Pagamento ao Administrador	800.000	
	Pagamento Pitua Limitada	534.000	
	Recisi de 54 mts. Leuca		324.000
	Recebido da Venda dos		
	Caminhões Chevrolet e Ford.		8.000.000
	Pago a Internacional M.C.		
	Export Company por dois		
	Caminhões Internacional		
	sendo 1 grande e 1 pequeno	34.000.000	
	Pago no Banco Commercial		
	de 26 libras a 96 d 7/8 e 1/2	546.700	
	Idem Idem por um cheque		
	de 26 libras por por conto	26.000	
	Pago fute a ca. inadiante	4.100	
	Pagamento Elekeng 7/4	350.000	
	De beneficios aug		4.000
	De canetos		20.000
	De beneficios aug		8.000
	De madeiras		50.000
	De officinas		225.000
	De canetos		26.000
	Recebido de 241 mts. Leuca		1.150.000
23	De madeiras		12.000
	De madeiras		3.000
	De officinas		6.000
	De canetos		5.000
	segur	145.844.180	23.572.250

Caixa

DATAS		DEVE	HAYER
1934			
Abril 23	Transporte	145.844/80	23.572,250
	De 1 Ganote Vendido fiado		46800
	De 7/2 @ Caji Vendido		37500
	De 220 litros febio Vendido		33000
	De 3/4 cano milho Vendido		75000
24	De Officina		45000
	De Cametos		10000
25	Pago Domingos Sardin	246300	
	De Officina		83000
	De Beneficio unq		2000
	De Cametos		20000
28	Pago telefones em Lumeia das Fuz. Abicaba, Graecua e São F.º Jan: fest. e Maico	162000	
	De Beneficio unq		8000
	De Cametos		25000
30	De leite Vendido no campo		75000
	Pago fute leite no unq	12000	
	De mudecias		18000
	De 1 Ganote Vendido fiado		57800
	De 7/2 @ Caji Vendido		2500
	De 220 litros febio Vendido		33000
	Pago para abitar 4 puzes	8000	
	Pago Truantes e pestas	14000	
	Rendas da horta		55200
	De mudecias		64000
Mais 1	De cametos		5000
	Pago para fum roca Sobaba	28.800	
	De Beneficio unq		4000
	figuo	146315280	24269050

Caixa

DATAS		DEVE	HAYER
1934			
Mais 1	Transporte	146315.280	24269050
	Pago B. Pluteado 7/4	917400	
2	De cametos		16000
3	Ponto camaradas Abril	5690/25	
	" colonos "	707000	
	De cametos		5000
5	Pago Custao Castellano & cia.	232000	
	Pago aviacao transp. cal.	10000	
	Pago Brimbug & cia.	48500	
	De Beneficio unq		14000
	De mudecias		2000
	De 1 Ganote Vendido fiado		49300
	3 @ Caji Vendido		15000
	De 250 litros febio Vendido		34500
	De 1 Ganote Vendido fiado		47800
	De 5 @ Caji Vendido		25000
	De 245 litros febio Vendido		36750
6	Pago telephone Cordun, Abril	32500	
	De 1 capulo Vendido		140000
	De 20 @ aburati "		100000
	De 4 mts. lenha		24000
	De cametos		5000
8	De cametos		5000
9	De cametos		5000
11	De 103 mts. lenha		515000
	De cametos		5000
12	Pago 2 caniteis lenha Grossa	7000	
	De 2 @ Caji Vendido		10000
	De Beneficio unq		14000
		153.959.805	25.337.400

Caixa

1934

DATAS	DEVE	HAVER
Mai 12 Transporte	153.959.805	25.337.400
De academias		6.000
13 De 50 mts. leuca dupla		500.000
14 Pago pela transp. camionção	34.000	
De camulos		17.000
16 De 4 mts. leuca		24.000
De 529 Kg. leite penultimas Anexas		149.600
Pago mantença heitena	87.200	
De beneficio aug		3.000
De officinas		2.000
Para a passagem bo. Chegas	6.000	
Pago ao Banco Commercial		
desc. 35.500 b 90% de 7% e Sella	429.500	
De camulos		10.000
18 Para sellos e estampillas	20.000	
De officina		1.500
19 De 3 abacates vendidos		18.000
De 6 mts. leuca vendidos		48.000
De officina		31.500
De academias		8.500
De camulos		12.000
De 1 Ganote vendidos finados		60.800
De 295 L. fuba vendidos		44.250
De 5 1/2 @ Caji vendidos		27.500
20 Pago Jan. Patt 50 dias pensão 76L.	150.000	
De beneficio aug		6.000
21 De camulos		11.000
22 Pago pela 14thoz 20kg barb	198.100	
23 Pago a Lyon & Cia.	310.000	
Segue	155.494.605	26.317.050

Caixa

DATAS 1934

DATAS	DEVE	HAVER
Mai 23 Transporte	155.494.605	26.317.050
De camulos		39.000
Pago a Colonos 3º campo	12.832.985	
Pago a Jollu fig. Klacunas	6.115.399	
Pago " " São Francisco	3.520.207	
Pago ao Sur. Gerente	3.000.000	
Pago a Central Electricos	1.081.600	
Pago a Baptista Stocco	3.258.100	
Pago a Colorado Kuttler	152.200	
Pago a Fortunato Lucato	740.400	
Pago a Bruno Meyer +	324.800	
Pagamento a Colorado Schmitt		
50 Jacuquitos		3500
35 Jacuz para milles		70.000
10 pares estetas		120.000
Pago ao administrador		800.000
Pago ao Olavo P. Bone para entrega 14.750 tyos a 4030		532.500
24 Recebido de Frei Pirato de: 102 mts leuca a 5000		510.000
6 " " " 8000		48.000
De beneficio aug		14.000
De camulos		35.000
De 1 capado vendido		43.300
25 De camulos		47.000
26 Pago a Custans Cartellano + Cia	824.000	
Pago fute 4 tambores formados		58.000
De camulos		54.000
De beneficio aug		2.000
Segue	188.898.296	27.139.350

Caixa

DATAS	DEVE	HAVER
Mais 26	788.898.296	27.139.350
Transporte		
De madeiras		2.500
De 1 Ganote Vendido picado		69.300
De 5 @ Café Vendido		25.000
De 210 litros Fubá Vendido		31.500
27		540.000
De 119 mts. Leuca		
28		288.000
De madeiras		
De carretos		20.000
De madeiras		27.000
De 36 mts. Leuca		198.000
De carretos		43.000
30	59.700	
Pago frete 14 @ laranjas		
Pago " 100 mts. Gaccon	137.600	
Pago " 1 @ motor	29.900	
De beneficio anz		2.000
De carretos		32.000
31	10.000	
Pago para abater & pezes		
Pago frete leiteiro anz	12.400	
Leite Vendido no campo		49.000
Pago para remendar 525 Gaccon 100	84.000	
Receitas da horta		31.400
Junho 1		15.000
De carretos		
2	6148775	
Ponto Camaracas, Mais		
Ponto Colonal "	1393000	
De beneficio anz		18.000
De carretos		23.000
De Madeiras		6.500
De 1 Ganote Vendido pic.		64.300
De 5 @ Café Vendido		25.700
segue	196.773.671	28.679.850

Caixa

DATAS	DEVE	HAVER
Junho 2	196.773.671	28.679.850
Transporte		
De 250 litros Fubá Vendido		33.000
3	23.200	
Pago telephone Cordão Mais		
Pago telefunna alto-motor	2.100	
4		21.000
De carretos		
De carretos		5.000
5		80.000
Recebido de 16 mts. Leuca		
De carretos		10.000
6	22.500	
Para sellos correio		
De beneficio anz		2.000
7	90.000	
Pago ao mechanics. alto-motor		
Gratificação aos amanuenses		
bomba Fog. São Francisco	50.000	
Pago frete 1 @ laranja	4.400	
8	66.000	
Pago para M. Pott, Mais		
De carretos		10.000
De 1 Gaccon anz Vendido anz.		12.000
9		5.000
De carretos		
De beneficio anz		4.000
De 1 Ganote Vendido picado		56.300
De 5 @ Café Vendido		25.000
De 250 litros Fubá Vendido		34.500
10	26.500	
Pago a Gracondo Negro		
De carretos		5.000
11		6.000
De "		
14		500.000
Recebido de 100 mts. Leuca		
Pago 1 motor Otto Diesel F.H.P.	5890.000	
Pago no Banco Comm. em		
desc. 17.000% 90 da 8% e sellos	391.200	
segue	203.339.571	29.488.650

Conta

DATAS	DEVE	HAYER
14 Junho 1930	203.339.571	29.488.650
Transporte		
De caméto		5.000
Leite permitido a curar		1.662.200
Pago manteiga curada	98.100	
De caméto		26.000
15 Recebido de 1 Gancho Capi		20.000
De paguarias vendidas		6.000
16 De benéficio aug		6.000
De officina		4.000
De madeiras		5.000
De caméto		17.000
De 1 gancho vendido fixado		54.800
De 3 @ Capi vendido		15.000
De 230 litros Zubi		34.500
17 Pago corte de auto. linha de ferro	400.000	
Pago 43 Jacas truncado de ferro	107.500	
Pago óleo entrego 17.700 litros de óleo	531.000	
Pago 2 latas óleo para o motor	28.000	
Para sellos	2.000	
20 Pago à Folha Fazenda Itacuna	2.251.450	
" " " S. Francisco	810.600	
Pagamento ao Sr. Gueiros	3.000.000	
Pagamento Central Electrica	1.081.100	
Pagamento G. Peretado 7/4	257.700	
Pagamento à Citrus Limitada	780.000	
Pagamento Fortunado Peretado	2.788.600	
Pagamento Administrador	800.000	
De 1 leite vendido		10.000
De officina		36.000
seguro	216.275.621	29.894.150

Conta

DATAS	DEVE	HAYER
1930	216.275.621	29.894.150
20 Junho		
Transporte		
23 De madeiras		49.000
De benéficio aug		16.000
De caméto		6.000
24 De 1 rez vendido a picada		94.800
De 1 @ Capi vendido		25.000
De 215 N. Zubi vendido		32.250
27 De benéficio aug		2.000
De officina		8.000
30 Pago da Collectoria Estadual		
Por posto territorial, sendo		
1º Fazenda Fazenda Itacuna	2.000.000	
1º " " Abreita	3.850.000	
1º " " São Francisco	300.000	
1º " " Spranga	100.000	
1º " " Capoeiras	100.000	
Pago frete leite no meio	635.000	
Pago para abater 5 rezes	10.000	
Pago no Banco Commercial		
disc. Firook Co. de 8% e sellos	114.500	
Leite vendido no campo		77.650
Para estam pellas	20.000	
Rendas da horta		30.600
De benéficio aug		16.000
De officina		8.000
De 1 couro vendido		8.000
1 Gancho vendido picado		49.300
De 6 @ Capi vendido		30.000
De 230 litros Zubi vend.		33.000
seguro	216.275.621	30.379.750

Caixa

DATAS		DEVE	HAVER
1934			
4	Julho 1 Transporte	222 781 721	30 379 750
25	Pagamento Guaraná & Cia. De officina	128 520	2 000
	Pago li par tot 28 dias passas	69 000	
3	Porto Camaradas Junho	5922 575	
	" Colonos Junho	14778 75	
	Pago pela colheita de 8832 1/2 Kilos de algodão a 1/100	883 250	
	Recebido de 4 mts. leuba		24 000
6	Pago a Castano Castellano & Cia. De 6 sacos vacas vendidos	252 200	7 200
	De 1 carro milha vendido		120 000
7	De beneficiis curz		8 000
	Pago frete 5 fardos capa	21 100	
8	De 1 Ganote vendido picado		66 300
	De 8 1/2 @ Capi vendido		42 500
	De 230 litros Zubu vendido		34 500
11	Recebido de 4 mts. leuba		26 000
	Recebido de 100 " "		450 000
	De maderias		23 000
	De 2940 telhas usadas vendidas		196 400
14	De beneficiis curz		16 000
	De officina		1 000
15	De 7 @ Capi vendido		35 000
	De 240 litros Zubu vendido		36 000
	De 1 Ganote vendido picado		70 300
	Pago 367 Kgs. Oleo combustivel		
	Diesel, incl. 2 tambores	237 500	
17	Recebido de 4 mts. leuba		24 000
	segue	231 768 721	31 561 950

Caixa

1934

DATAS		DEVE	HAVER
Julho 17	Transporte	231 768 721	31 561 950
18	Pago frete 500 olis "Red"	19 400	
	Pago frete recommenda	1 000	
	De 394 Kgs leite permit. curas		112 400
	Pago mantega no Luteria	98 100	
	Pago no Banco Commercial desc. bicrot 60 da 8% e sellos	98 200	
	De Santos		5 000
20	Pago Elekurg 7H	800 000	
	Pago pela 5/7 levy 50 sacos pol.	413 200	
	Recebido de 1 @ capi		20 000
	De 6 @ Capi vendido		30 000
21	De beneficiis curz		16 000
	Pago frete 50 sacos sal grosso	174 900	
	De 5 @ Capi vendido		25 000
22	De 1 Ganote vendido picado		64 000
	De 3 1/2 @ Capi "		17 500
	De 260 litros Zubu vendido		39 000
24	De 1 corvo vendido fardo		8 000
	Pago a Colonos 40 carpas	12 832 985	
	Pago a Folha Sag. Macuna	6 220 000	
	Pago a Folha Sag. São Francisco	3 733 282	
	Pago ao fun. Gerente	3 000 000	
	Pago a Central Electrica	1 102 800	
	Pago a Fortunato Lucato	743 500	
	Pago a Paulillo Miguelli & Cia	19 200	
	Pago a Drago & Cia	99 000	
	Pago a Francisco Bm - oleo - manga de 17 fro tipo 1000	531 000	
	segue	261 738 988	31 898 830

Caixa

I DATAS		DEVE	HAYER
1934			
1	Julho 24	261 738 988	31 898 850
	Transporte		
	Pago a Comodo Schmitt	110.000	
	Pagamento ao administrador	800.000	
	Pago a Almeida + cia.	1472.800	
	Recebido de 4 capados		300.000
	De 1 canoa para		14.000
25	De Buzios anz		2.000
	De 2 couros vendidos		16.000
27	De maderias		150.000
	Pago 2 churos Sengler	22.000	
28	Recebido de maderias		194.000
29	De 1 Gancho vendido pardo		64.800
	De 6 @ Cazi vendido		30.000
	De 240 litros Zubi vendidos		36.000
	Pago telephone em Lumeira das Fazendas Abicaba, Macema e San Francisco nos meses Abril, Maio e Junho	162.000	
31	De 3 curucas taquinias		45.000
	De Leite vendido 2/3 campo		91.150
	Pago fute leite durante o anz	12.000	
	Pago estam pillas	5.000	
	Pago para abater 5 rezes	10.000	
	Recebido restante Venda prima		1.000.000
	Pago escolha 272 kg. cazi	190.400	
	Pago 4 1209 kg. cazi a 10/10	14.500	
	Rendas da horta		19.400
	Pago colheita 662 kg. algodao	79.440	
Agosto 1	De Buzios anz		2.000
	pejua	264 617 128	33 863 200

Caixa

II DATAS		DEVE	HAYER
1934			
1	Agosto 1	264 617 128	33 863 200
	Transporte		
	Pago a Joao Pott, pensao a H. Pott	75.000	
2	Ponto criada da Julia	6 225 375	
	" Colonos	2 220 000	
3	De 4 mts. Leucas		26.000
	Pago Caetano Castellan + cia.	64.000	
	Pago telephone Cordua, Junho e Julho	34.200	
	De Buzios anz		12.000
	De maderias		3.000
	De canudos		5.000
5	De 1 Gancho vendido pic.		71.800
	De 5/8 @ Cazi vendido		27.500
	De 260 litros Zubi "		39.000
7	Pago assignatura, da revista das associacaes agricola de Sao Paulo.	220.000	
	De Livros		5.000
8	Pago pastacao 16 porcas	16.000	
	Pago a Principia Mechanica	82.100	
9	De Officina		15.000
10	De Officina		25.000
11	Pago chute 2 ex. injudicent 1/2 pte	2.700	
12	Pago 1/2 par Banca conto 2/10 mts. Leuca.	525.000	
	De 1 rez vendida preada		98.000
	De 8 @ cazi vendido		40.000
	De 260 litros Zubi vendido		39.000
14	Pago 5 furcis	5.000	
16	De 1 capado vendido prima		72.000
	De Officina		10.000
17	De Officina		2.000
	a Zls. 26	274 086 503	34 351 500

- Caixa -

I DATAS		DEVE	HAYER
1934			
14	Agosto 17 Transporte	274.086.503	34.351.500
18	De 1 picos cazi vendido		20.000
	Pago no Departamento Estadual de Trabalhos 100 Codornitas Officiais	150.000	
	Recibido de Angelino Ave de 202 mts. lenda a 5000		10/0.000
	De beneficio anq		6.000
	De 1/4 cazi vendido		20.000
19	De 1/2 cazi vendido		83.000
	De 1/2 @ cazi vendido		7.500
	De 235 lits. Zubi vendido		35.250
20	De canetas		20.000
	Pago mantega em Anaras	87.200	
	Leite que reuntem em Anaras		78.300
22	Pago a Zoltra Fay. Guaraná	2.063.525	
	" " " " São Fez	1.010.300	
	" " Sur. Guante	3.000.000	
	" " Baptista Stocco	3.439.400	
	" " Central Plectuica	1.063.700	
	" " Almeida + Cia.	105.300	
	" " Fortunato Lucato	843.000	
	" " Casa Farani	84.000	
	" " B. Penteados SA	240.000	
	" " Comado Schmitt	91.000	
	" " Administrador	800.000	
	" " Oleiro 1/2m tipo lat mto que	516.000	
	Recibido de 56 mts. lenda 5000		280.000
	" 1 caninha avia		7.000
	De officina		4.000
	Asser	287.579.728	35.919.550

Caixa

II DATAS		DEVE	HAYER
1934			
Agosto 22	Transporte	287.579.728	35.919.550
24	De 4 mts. lenda		24.000
	De beneficio anq		2.000
	De mudanas		2.000
	Para sellos postaes	15.000	
	Para estampillas	9.000	
25	De 6 @ cazi vendido		37.500
	De officina		7.000
	De 1 Ganote vendido ficado		63.000
	De 4 1/2 @ cazi "		22.500
	De 240 lits. Zubi vendido		36.000
27	Pago Costa Roguina & Cia.	306.300	
	De 1 carrocao avia		14.000
	De 20 mts. lenda 6000		130.000
	De beneficio anq		8.000
	De officina		12.000
	De canetas		12.000
28	Pago Zoltra 18 Guaraná		
	Mudana de Tipo	23.300	
29	De 1/2 cano milho vendido		60.000
	De 2 @ cazi vendido		12.500
30	Pago Elekery SA	1.800.000	
31	Leite vendido no campo		95.625
	Reudas da Losta		4.200
	De canetas		5.000
Setembro 1	Pago desbota e caiação do fozas lenda e lenda	570.000	
	De 3 1/2 @ cazi vendido		62.500
	De benef. anq		8.000
	Asser	290.243.328	36.537.375

Caixa

I DATAS		DEVE	HAVER
1934			
1	Setembro	290.243,328	36.537,375
	Transporte		9.000
	De madeiras		41.000
	De officina		15.000
	De canoas		
3	Pago p ^o abate e pezes	8.000	
	Pago a ^o para p ^o p ^o p ^o H. Patt.	42.000	
	Pago telephone Girardin Agosto	16.400	
	Ponto camaradas "	609.195,00	
	" colonos "	2855,500	
	De 1/2 mts. lenha do Guacado		570.000
	" 4 " " " Bento		26.000
	" 4 " " " J. Romano		26.000
	De canoas		16.000
5	Pago a ^o Custas Castellana	270.700	
	Pago Fuste desbulhador, milha	8.600	
6	De officina		29.500
	De madeiras		2.000
	1 Canote vendido picado em 1		75.000
	7 @ cozi vendido " 1		35.000
	De 235 L ^o tuba vendida " 1		35.350
	De 2 fudeco cozi vendido		25.000
8	De 1 Canote vendido picado		74.500
	De 4 @ cozi vendido		20.000
	De 270 litros tuba vendida		40.500
	De 1 fudeco cozi vendido		24.500
	De beneficio ang		2.000
	De officina		8.000
	De canoas		6.000
9	Pago p ^o resma papel Almaso	18.000	
	fevere		
		299.564.478	37.620.625

Caixa

II DATAS		DEVE	HAVER
1934			
9	Setembro	299.564.478	37.620.625
11		811.500	
	Pagos Banco Commercial		39.000
	desc. 8%: 500 ^o 90 ^o 4. 7% e outros		10.000
	De officina		8.000
	De canoas		24.000
	De 1 cozi vendido		
13	De 4 mts. lenha		24.000
15	Pago Elkeny 17.	175.000	
	De beneficio ang		10.000
	De madeiras		11.000
	De officina		220.000
	De canoas		5.000
	1 Canote vendido picado		59.000
	5 @ cozi vendido		30.000
	170 litros tuba "		25.500
17	Pago manteiga Cia. Nestle.	109.800	
18	Pago a ^o colonos 5 ^o carp	12.832.985	
	Pago a ^o Folha Faz. Placena	6.717.703	
	Pago a ^o Folha " J. Franca	3.536.457	
	Pago do Sr. Gerente	3.000.000	
	" a ^o Central Electrica	1.064.400	
	" Elias Abraham	71.800	
	" Fortunato Lucato	15.000	
	" Courado Kulltes	4.600	
	" Oleiro entuga 17 sortylos	525.000	
	" Couado Schmidt	82.500	
	" Administrador	800.000	
	De 4 mts. lenha		24.000
	Pago fuste 2 tambres fone.	11.800	
	fevere		
		329.384.523	38.076.125

Caixa

DATAS		DEVE	HAYER
1934			
Set. 18	Transporte	329 384 523	38 076 125
	De beneficios anz		2000
20	Pago substancia de casa na faz. Succensa	450 000	
	De carutos		5000
	Pago Comodo Kullis	65 000	
22	De 1 saca de vendido		25 000
	De 5 @ " "		32 000
	De beneficios anz		14 000
	De officina		31 000
	De 2 carutos vendido		16 000
	De 1 canote vendido pro.		60 000
	De 5 @ Capi vendido		25 000
	De 200 litros Zubi vend.		30 000
	De 3 sacos semovente vegetal		36 000
	" 10 " " "		180 000
25	Pago Banco Comum. desc. 3.500/60% 7%	32 600	
27	De carutos		6 000
28	De carutos		10 000
29	De beneficios anz		6 000
	De officina		6 000
	De carutos		10 000
30	Rendas da horta		19 000
	Pago Zuti leite	3 300	
	1 canote vendido picado		52 000
	1/2 @ Capi vendido		7 500
	180 litros Zubi vendido		37 000
	Pago p. abater 5 rzes	10 000	
	Leite vendido na campo		72 250
	Segue	329 945 423	38 730 775

Caixa

DATAS		DEVE	HAYER
1934			
Setembro 30	Transporte	329 945 423	38 730 775
Out. 1	De carutos		25 000
2	Pago pedras para H. Pott.	36 000	
	De officina		9 000
	De carutos		15 000
3	Ponto camaradas Setembro	5 793 125	
	" carutos "	916 625	
	De officina		2 000
	De beneficios anz		2 000
	De carutos		16 000
4	Pago telephone, condico Set.	22 700	
	Pago diversos suplicante Boyer	140 000	
	Recebido 40 mts. leuca		240 000
5	fara vellos	15 000	
	De carutos		25 000
6	Pago Cuetano fortellano +	175 600	
	De 3 sacos Capi vendido		70 000
	De beneficios anz		4 000
	De subderias		6 000
	De officina		19 000
	De 1 ruz vendido picado		65 800
	De 3 @ Capi vendido		15 000
	De 235 L. Zubi vendido		35 250
	De 1 sacco y bejem vendido		140 000
	De carutos		15 000
9	De madernas		9 000
10	De carutos		10 000
	De 1 cruvo vendido		8 000
	De officina		2 000
	Segue	337 044 473	39 463 825

Caixa

DATAS	DEVE	HAYER
Out. 10	Da Jls 31	337 044 473
	Recibido de 128 uts. lanta B. Mayer	39 463 825
	Pago 6 buchas	640 000
	De officinas	27 750
	De Madrias	6 000
11	De canutos	3 000
	De benificios de anz	5 000
	De Madrias	10 000
	De officinas	3 000
	De canutos	2 000
14	De 14 K ^m pimento, etc. vend.	8 400
	1 Ganote vendido picado	62 500
	1/2 @ capi vendido	7 500
	1/5 L ^o Zuba	26 250
16	De 1 @ capi vendido	7 500
	De canutos	5 000
19	Pago pimento da Nestle	110 700
	Recibo remittido fin. Nestle	52 500
	Pago Jute 84 sacos Introph.	
	Op ^o de op ^o	60 500
20	De 1/2 @ capi vendido	20 000
	Recibido de diversos matizes	1200 000
	De 2 @ capi vendido	12 500
	De benificios anz	14 000
	De Madrias	6 000
	De officina	10 500
	De 1 Ganote vendido pic.	62 500
	De 4 1/2 @ Capi vendido	22 500
	190 L ^o Zuba vendido	28 500
	a Jls.	337 243 423 41 683 975

Caixa

DATAS	DEVE	HAYER
Out. 20	Juan	337 243 423 41 683 975
23	Pago a Jute Guanca 9225 uts. lanta	562 500
	" Otero Jute entoga 17800 h ^o Jute	534 000
	" ao Sr. Genes	3 000 000
	" Central Electrica	1 053 800
	" Fortunato Leuato	114 000
	" Casa Fancini	99 000
	" Grandini & Quilici	525 000
	" Administrador	800 000
	" 2000 Jacaguinhos	110 000
	" J animal B ^o Buck.	750 000
24	Pago a Lim + Cia.	500 000
	" reparacao Casas Cordois	250 000
	De canutos	5 000
26	De diversos matizes	315 000
27	Pago a casa Allemã	164 100
	De benificios anz	4 000
	De officina	114 000
	1 Ganote vendido picado	69 000
	7 @ capi vendido	35 000
	1/5 L ^o Zuba vendido	26 250
29	Pago letreph au Rumein dos	
	mezes Julho Agosto e Setembro	
	das Japs. Abicaba Guac. S. P ^o	162 000
30	De canutos	11 000
31	Pago Pires, Villares + Cia.	25 000
	De benificios anz	2 000
	Recibo vendido no campo	66 275
	Pago Jute lanta no anz	9 300
	Juan	345 702 123 42 331 500

Contra

DATAS	DEVE	HAVER
Out. 31	345.702.123	42.331.500
Transporte		1900
Lucas da Lota		
Pago 1 dúzia penna zero	12.000	
Nov. 3		75.000
De 3 sacos café vendido		
Pago Jute e tamb. formado	12.000	
De benefícios aux		6000
5		
Pago a Joao Pott 23 dias		
juvar a H. Pott	6900	
Pago a abate 4 pzes	8000	
Pou to Camaradas Outubro	609440	
" Coloud "	1463375	
Recebido de pb. auto. lutha		687000
De 1 canoate camto taguara		30.000
De 1 Ganote vendido picado		53.000
De 1 @ Caji "		5000
De 1 1/2 L. Jubi vendido		26.250
5		360.000
De diversos materiais		
De officina		3500
De kamto		5000
7		26.000
De 4 auto. lutha		
De benefícios aux		2000
9		
Paga filto postae	15000	
Pago reforma a Juro Albugia	227800	
10		
Pago Maad. Barozzo		
Paga pintura barad. Casa Cord.	80000	
De benefícios aux		8000
De officina		29000
De madeiras		6000
De 1 @ Caji vendido		25000
Paga	353.685.698	43.682.150

Contra

DATAS	DEVE	HAVER
Nov. 10	353.685.598	43.682.150
Transporte		
1 Ganote vendido picado		59.000
3 @ Caji "		15.000
225 L. Jubi "		33.750
12		5000
De kamto		
Pago Corle pb. auto. lutha	18.000	
De kamto		6000
14		
Pago no Banco Commercial		
desc. a 6. month 90 dia 7% cash	1373700	
Pago Jute jo lutha supridente	2300	
De kamto		12.000
De kamto e material		65000
16		31.500
Pago pelleiro Janda alumi		
17		60.000
De 3 sacos café vendido		
" 1 " " "		25000
De benefícios aux		8000
De officina		17000
De madeiras		3500
De 1 canoat		8000
De 1 Ganote vendido picado		61000
De 5/2 @ Caji "		32.500
190 litros Jubi "		28.500
19		
Pago a colmat 6: caupa	12.832.985	
Pago a Folha Fax. Macena	13.311.603	
Pago " " S. Francisco	7.246.965	
Pago a colmat a Colheita		
de Caji 4395 alqueires a 1500	6592.500	
12139 " " 800	10.195.200	
Pago a Central Electrica	1.062.600	
Paga	406.352.951	44.121.400

Caixa

DATAS	DEVE	HAVER
Nov. 19 Transporte	406.352.951	44.121.400
Pago ao Sr. Duarte	5.000.000	
Pago Bapt. Stocco	2.683.000	
Pago Fortunato Lucato	155.500	
Pago Any Herz Pereira	480.000	
Pago as oleos Julia e Rufa de 1760 litros a 1030	528.000	
Pago ao Administrador	800.000	
Pago a Sociedade Kettles	37.600	
Pago a bilis Carlos Jul e Cia	360.000	
Pago 1500 Jacuzinhos	82.500	
20 Pago Bruno Meyer e Cia	177.000	
Recebido 52 mto. Leuca		260.000
De Camatos		10.000
21 De Beneficio auz		2.000
22 Pagamento Lins + Cia	1.080.000	
Pago Somp. Nestle araras		
13 1/2 Kg. manateiga	110.700	
638 Kg. leite peneirado araras		201.000
De Camatos		10.000
24 Pago assignatura para Pol. Med.	150.000	
Pago bichas e porcas	43.500	
De 1/2 to. Capi vendido		30.000
De Beneficio auz		14.000
De Officinas		158.000
De 2 Couros vendido		16.000
De 1 Ganote vendido picado		89.000
De 4 @ Capi vendido		20.000
Jan. 37	416.040.751	44.931.400

Caixa

DATAS	DEVE	HAVER
Nov. 24 Transporte	416.040.751	44.931.400
De 230 litros febio vendido		34.500
27 De 1 vacca / bezos vendido		
30 De Camatos		6.000
Recebido 2 @ Capi		72.000
" 2 Camatos arara		29.000
Leite vendido no campo		82.100
Pago leite febio durante auz	9.000	
Pago 7 @ abatu 4 vezes	8.000	
Reudas horta		203.000
Pago abatu 4 vezes		
Pago a Joao Patt. 15 dias		
juenas a H. Patt.	45.000	
De Beneficio auz		2.000
De Officinas		4.000
3 Porto Camarada a. Nov.	556.7825	
" Colonos "	1.558.000	
4 De Officinas		4.500
6 Pago Caetano Castellan. etc.	41.000	
7 Pago telephone Condair tub. a. Nov. 1	39.100	
De 1 Ganote vendido picado		61.000
De 5/2 @ Capi "		27.500
De 1 to de febio "		25.500
8 De 1 pei vendido picado		98.000
De 10 @ Capi vendido		50.000
De 210 lts. febio vendido		31.500
10 De Camatos		5.000
11 De Camatos		6.000
12 Pago a Blekeing 9/17 a ju	108.7500	
	424.396.176	45.490.300

Caixa

DATAS	DEVE	HAYER
1937		
Dez. 12	424 396 176	45 490 360
Transporte		
Pago ao Banco Commercial, de		
Limeira, desc. de 18.000.000		
a 60% 7% e serv.	264 200	
De beneficio auq		2 000
De officina		4 000
De madeiras		4 500
15 De fructas vendidas S. fcs		20 000
De 2 sacos cafe vendidos		40 000
De beneficio auq		10 000
De officina		13 000
De madeiras		3 000
De 1 Ganho vendido picado		56 000
De 1/2 @ cafe "		17 500
De 220 litros leite vendido		34 000
17 De 1 couro vendido		8 000
De officina		8 000
De chape auq		2 000
Pago matricula Leitaria	98 400	
Leite reunido de duas		189 600
Pagas Oeios, 17600		
typhos entupido a 1020	538 000	
21 Pago sur. corrente	3 000 000	
" Central Electrica	1 064 500	
" Fortuna L. Lucato	148 600	
" Casillo Nafadi. etc.	303 700	
" Vera Reunioe & f.	125 000	
" Dias & Cia.	1 507 000	
" Braghini & Quilici	240 000	
pl.	431 675 576	45 891 900

Caixa

DATAS	DEVE	HAYER
1937		
Dez. 21	431 675 576	45 891 900
Da Jls. 38		
Pago Mercos e De. Lucca. Sathui	120 000	
" 1000 Jacaguatin	110 000	
" Corte 200 utz. leitos 2120	700 000	
" Administrador	800 000	
" 1 livro caixa	30 000	
22 De officina		325 000
De beneficio auq		4 000
De 1 Ganho vendido picado		54 000
De 2 1/2 @ cafe vendido		12 500
185 L ^o leite		27 750
24 De 1 Leite vendido		8 000
De beneficio auq		2 000
25 Pago a Brunschwig & Co.	73 300	
Pago ao Banco Commercial		
desc. 9.000.000 7% 60% d. e serv.	132 200	
Pago na collectoria Estadual		
2 ^o Ganho Ganho territorial		
Fazenda Ubicaba, 2 ^o Ganho	3 850 000	
" Yacuru " "	3 000 000	
" Kpunganga " "	100 000	
" S. Francisco " "	500 000	
Pago 1 acquerido	280 000	
27 Pago 1 fundo de terras	10 000	
De 1 @ cafe vendido		20 000
De beneficio auq		4 000
De 1 Ganho vendido picado		65 000
De 260 litros leite vendido		39 000
De 1/2 @ cafe		2 500
pl.	440 180 976	46 455 650

Caixa

D	DATAS	DEVE	HAYER
1934			
29	Transporte	440.180,94	46.455.650
31	De seus aux		2.000
	para sellos	15.000	
	Leite vendido no campo		82.200
	Rendas hortu		21.200
	Pago a J. Patt. 13 dias Jussai H. Patt.	39.000	
	Pago p ^o abater 5 reger.	10.000	
	Pago telephone cradeiro	24.400	
	Ponto Camarada	5.486,500	
	" Colonist	1.353,750	
	" "	3.500	
	Pago no Banco Comm. de		
	2/2: book 90 ^{da} 7% e p ^o llo.	861,200	
	1011 K ^a leite remittido para		26.700
	Pago manteiga em Cua	110,700	
	Pago a Sr. Guro	3.000.000	
	" Central Electrica	1.065.100	
	" Paolillo Maquedi + Cia.	94.500	
	" Ary Levy Pereira	500.000	
	" Valsa Reucioni	406.700	
	" Fortunato Reucato	132.000	
	" Administrador	800.000	
	" a Pedro Battistella	1.120.000	
	" a Felio Zanetti	700.000	
	Pago um trimestre pag telephone		
	Lucas, Bro. Mac. e Sa. Francis	162.000	
		455.946.326	46.828.050

Balanco de 1934 em 31 de Dezembro 1934

DATAS	DEVE	HAYER
		126.633.927
Saldo do balanco de 1933		
Institutos Fagendas	455.946.326	
Empreitada do Ranjal	41.925.000	
Sellos e desconto 5 ^o Santos	6.347.500	
Gratificacões ao Gerente		
Administrador, escrivão e directores	18.600.000	
Diversos credores	2.495.500	
Rendas de mindugas		46.828.050
Diversos devedores		11.650.030
Caixas vendidas em Santos 1934		419.435.300
Balanco	89.232.981	
	614.547.307	614.547.307
40% para formacão de capital		35.693.192
conforme contracto social		13.539.489
Reserva fundo de susteio		40.000.000
Dividendos		
<u>Distribucões</u>		
Flaminio Levy		10.000.000
Dr. Antonio J. Levy		10.000.000
Dr. Huberto Levy		10.000.000
D. Fuleika Levy Pereira		5.000.000
Ary Levy Pereira		5.000.000

1935
Cassa

DATAS

DEVE HAVER

DATAS

DEVE

DEVE

HAVER

Jan. 2	De caudal		6000
	De officina		8000
4	De 1/2 telegrama	2000	
	De 1/2 telegrama	35000	
5	De beneficio aug		10000
	De 1 gancho vendido		48000
	De 5 @ capi vendido		25000
	De 290 litros fuba vendido		43500
7	De maderas		13000
	De 1 se capi vendido		20000
	Rendas do hortá		7000
10	De officina		7500
	De 1/2 cano milho vendido		60000
12	De officina		66000
	De beneficio aug		8000
	De 1 gancho vendido		64000
	De 7 1/2 @ capi vendido		37500
	De 385 Li- fuba vendido		57750
14	De 2 vacas/begem vendido		300000
	De 3 litros propaganda	6200	
	De caudal		17000
	De officina		7000
15	pagou colheita Est. Rupperto Margina		
	2420 hect. Faz. Ribeira, 1º zona		
	242 " " " 2º "	584500	
	1116 " " " 3º "	134100	
	169 " " " 4º "	38900	
	66 " " " 5º "	15200	
	24 " " " 6º "	5600	
	a fls 41	821500	805250
		2783	

Caixa

DATAS	DEVE	HAYER
1931 Jan: 15 Transporte	821 500	805 250
De 1 pacote vendido		60 000
18 Macca / Bezeres desenvolvidos R. Costa		125 000
De caixas		5 000
19 Reusido de Justas S.C.		48 000
Reusido de Scopados em 30 @ 19%		665 000
De beneficio aug		5 000
De officinas		180 000
De 1 pacote vendido fixado		67 000
De 5 @ caixas		25 000
De 360 litros Zuba		54 000
20 Pagos a colonos. 1.ª carga	13 548 522	
" " " 2.ª carga - Pracuna	4 535 501	
" " " 3.ª " - Francisco	2 791 150	
" Oleo de lã entoga 19150 litros	514 500	
" 1500 Jacarinhos e 3 juvenias	93 000	
" Fuste 20 pacotes em 100 galões	25 400	
21 De caixas		6 000
Pago 6 unidades para 7 1/2 K = 4800	196 800	
De 36 litros para cada vend. 313 K = 1300		375 600
Pago ao Collectoria Estadoal.		
Reusidos Camuões:-		
P. 175 Chevrolet	250 000	
P. 7 Internacional	250 000	
P. 133	100 000	
Saldo na Caixa Municipal:-		
P. 175 Chevrolet	90 000	
P. 7 Internacional	90 000	
P. 133	90 000	
Resumo	23.396.373	3.420.850

Caixa

DATAS	DEVE	HAYER
1931 Jan: 21 Transporte	23.396.373	2.420.850
Pago 37 placas Vehiculos	172 500	
Pago annuidade Associaçao		120 000
Citruella		900 000
23 Pagamento Elekeng 1/4		40 100
Pago Zivellas lã e 100 Casticos		12 000
25 Pago fuste 2 toneladas faveadas		
26 De 1 pacote caixas vendidas		20 000
De 1 pacote vendido fixado		57 000
De 3 @ caixas vendidas		15 000
De 390 litros Zuba vendida		58 500
De beneficio aug		10 000
27 Pago fuste 1 pacote Coke	114 500	
28 De officinas		7 500
31 Reusidos em nota		25 000
Leite vendido no campo		89 300
Pago fuste leite no aug	9 000	
Fev: 1 De 1 pacote milles vendida		120 000
De 1 Pacote vendido fixado		40 000
De 400 litros Zuba vendida		66 750
De 6 @ caixas vendidas		30 000
4 Pagos a Jaco Patt 24 dias faveada H Patt	72 000	
Pago abater 4 rezes	8 000	
Fora Camuadas Jan 2	6.161 625	
" Colonos "	1.694.373	
6 Recebido de madeiras		30 000
8 Pago 3 K = preças	229 000	
9 De beneficio aug		4 000
De officinas		156 000
Resumo	33.723.373	3.149.900

Caixa

DATAS	DEVE	HAVER
935		
Fev 9 Transporte	33.723.373	3.149.900
1 Ganote vendido picado		63.500
De 5 @ capi vendidos		2500
De 4 to lito gubã vendido		70.500
12 De 1 capado vendido		66.700
De 1 sacca bezuro vendido		150.000
13 Pago 1 novelo lutha petteiro	6500	
16 De 1 Ganote vendido picado		77.500
De 410 L. gubã vendido		61.500
De 10 @ capi		50.000
De 2 sacas vendidas 5 fcs		20.000
Pago 3 dup. coprt. 2 Dup. chicanas	58.900	
De beneficio ariz		12.000
17 Pago mantinga Leiticia	110.700	
De 9 1/3 K ^o leite pumth. araras		247.600
De officina		1.500
Pago a Folha Faz. Macuna	1.683.300	
Pagamento " " Straucisco	666.100	
" ao Sur. Genral	3.000.000	
" Central Electrica	1.068.600	
" Grandini + Quilin	240.000	
" ao administrador	800.000	
" Bapt. Stocco	616.500	
" Paulillo Magaldi + Cia.	147.000	
" Fortunato Lucato	248.500	
" p ^o prestaçao Machina		
D'Audia Faz. Macuna	10.000.000	
Pago João Manoia Corte 207 mtr. lutha	517.500	
Pago 1600 Jacaguibos	96.000	
a p ^o 47	51.982.973	3.994.700

Caixa

DATAS	DEVE	HAVER
1935		
Fev 17 Transporte	51.982.973	3.994.700
Pago no pedreiros, luthera		
de 12 casas no Macuna. Des.	180.000	
20 Recebido de 50 @ abucate		225.000
22 Pago Lavagem 775 sacas de		
colheita a 1/20	93.000	
De 2 @ capi vendidos		10.000
23 De beneficio ariz		12.000
De madeiras		3.500
De 1 Ganote vendido picado		59.000
De 1 @ capi vendido		5.000
De 450 litos gubã		67.500
27 Pagamento Caetano Custellano	342.000	
Pago diversas comuna Rio Claro	71.400	
28 Leite vendido no campo		90.350
Pago p ^o te de diante muz. leite	8.400	
Recebido de 51 @ abucate		229.500
Recebido de M ^o Bernardo		
de promts. lutha eucalyptus		660.000
Rendas da porta		14.200
De cantho		10.000
De " "		5.000
Marc. 1 Pago a João Pott, 11 dias pensao	33.000	
" abate 4 pezes	800	
Ponto camareadas, Fev	5939.250	
" colonos "	1721.450	
3 De beneficio ariz		12.000
" " " Dinis		4.000
De officina + Sullana		47.500
" p ^o p ^o	60.379.473	5.452.250

Caixa

DATAS		DEVE	HAVER
1935			
Março	3	60379473	5452250
			34000
			17500
			61500
		45000	
	9		2000
			48000
			22500
			69000
	10	6000	
	11	210250	
		401500	
		586000	
		5156300	
		1956300	
		250000	
		270000	
		112500	
			10000
			15000
	12		12000
			191700
		98400	
	16	70000	
			12000
			6000
			82000
		69641723	6055450

Caixa

DATAS		DEVE	HAVER
1935			
Março	16	69641723	6055450
			15000
			52500
	17		90000
		13578522	
		6804376	
		3391475	
		3000000	
		1061100	
		307200	
		17500	
		240000	
		520000	
		800000	
		175500	
		525000	
		362750	
		90000	
	18		5000
	20	64000	
			24000
		59500	
			6000
			2000
	23		55500
			27300
			39000
	26	145000	
		100753646	6371950

Caixa

DATAS
1931

DEVE

DEVE

HAVER

DATAS	DEVE	HAVER
Março 26	Transporte	100 753 646
	Pago frete 3 sacos (cuja Cozi (600))	359 400
27	De officina	2000
30	Recebido de 4 abacate para sellos	108 000
		15 000
	1 Ganote Vendido fixado	74 000
	7/2 @ Cozi Vendido	37 500
	220 litros Zubi Vendido	33 000
	2 @ Cozi Vendido	10 000
	De beneficio arg	20 000
	De officina	169 000
	De madeiras	4 000
	Para abate 5 rizer	10 000
	Frete pag. leite durante viagem	9 300
	De Santos	28 000
31	Leite Vendido no campo	118 125
	Rendas horta	5 000
	Pago a Yara Pott, 21 dias juros a Jb. Pott	63 000
		40 000
Abril 1	Pago associacão Comm. de Linnia	40 000
	De madeiras	4 000
2	Santos camaradas, Março	6 231 250
	" colonos.	1 280 625
	Pago frete 5 toneladas cinza	31 000
	Pago a Companhia Paulista Caminhões, 63.000 K ² cinza	317 500
	De beneficio arg	2 000
	De Santos	10 000
	De madeiras	25 000
	Jls. 51	109 110 721
		7 021 575

Caixa

DATAS
1931

DEVE

HAVER

DATAS	DEVE	HAVER
Abril 2	Transporte	109 110 721
4	De Santos	7 021 575
		5 000
	Pago Frederico Pütz & Cia Ltda	188 900
	De Santos	5 000
6	Pago a Pruvais Nicolle 10 unido lotes	336 000
	De beneficio arg	30 000
	De officina	12 000
	De madeiras	3 000
	De Santos	43 000
	De 1 Ganote Vendido fixado	57 000
	De 7 @ Cozi "	35 000
	De 215 lit ² Zubi	32 250
9	Pago no B ^o Commercial disc. 20.000% 7% 90% a sellos	410 200
	De Santos	24 000
10	Pago amarrante feid.	125 200
	Pago 2 Dias procos a ant. Pott, trabalhando 7 caminhões	20 000
	De beneficio arg	6 000
	De 13 capados Vendido com 46 @ a 21 000	966 000
	De 3 mts. Leuca	24 000
11	De 1 capado Vendido	97 600
13	Pago 1 mandril	57 000
	De beneficio arg	40 000
	De officina	7 000
	De 1 Ganote Vendido fixado	75 000
	De 5/2 @ Cozi Vendido	37 500
	De 190 litros Zubi	28 500
	Jls. 52	110 248 021
		8 539 425

Caixa

DATAS

DEVE

HAYER

DATAS

DEVE

HAYER

13	Transporte	110 248 021	8 539 425
16	Pago ao Sr. Geny	3 000 000	
	" Jalla Fay. Gracema	2 027 100	
	" " Joo Francisco	500 650	
	" Central Electrica	1 063 000	
	" Vivero Leucisni + f ^o	2 40 000	
	" Administradores	800 000	
	" F. Daudia + Grimas	5 264 800	
	" Paolillo Magaldi + ca.	126 000	
	" Oleiro pela entrega de:		
	1 100 Tyolos a 1000	510 000	
	200 galoes a 1000	10 000	
	De carutos		26 000
17	Pago telephones Lincenia das Fazendas Abicaba, Gracema e Sao Francisco, Jan. Fevereiro e Março	163 000	
	Pago manteiga Anas, Março	110 700	
	Leite ministrado "		133 900
	De beneficio aug		2 000
	De carutos		60 000
20	De 1 pelip Vendido		3 000
	De officina		15 000
	De "		6 000
	De madeiras		5 000
	De carutos		22 000
	De 1 uz Vendido picado		108 000
	De 4 1/2 @ cazi Vendido		22 500
	De 125 L ^o Juba "		18 750
	ffm.	124 064 271	8 961 575

Caixa

DATAS

20	Transporte	124 064 271	8 961 575
22	Pago imposto cafeeiro das Fazendas Abicaba, Gracema e Sao Francisco 13000, 5000 e 2248	1 924 000	
	Pago to. Elekeiriz S/A.	1 699 000	
	Recebido arrendamento terra		80 000
	" 102 mts. lenha Seixto		510 000
	De carutos		11 000
23	De 2500 tyolos a camara		100 000
	De officina		5 000
	De carutos		30 000
24	De beneficio aug		6 000
	De officina		158 000
	De carutos		15 000
25	De "		5 000
	De 1 couro Vendido		8 000
27	De 1 Ganote Vendido picado		61 000
	De 2 1/2 @ cazi Vendido		12 500
	De 165 lts. Juba "		24 750
27	Pago 1/2 cadernetas	6 400	
	" Jute 4 taubores formados		
	Vasios em retorno	7 200	
	De beneficio aug		8 000
	De officina		20 000
	De carutos		11 000
29	" "		12 000
30	Pago jute leite durante o aug	8 700	
	Leite Vendido no campo		106 500
	Rendas da horta		30 600
	ffs.	127 709 571	10 175 925

Caixa

DATAS		DEVE	HAYER
Abril 30	Transporte De caudatos	127.709.571	10.175.925
	Pago a Joao Patt. 21 dias		20.000
	de pensao si H Patt	61.000	
	Pago abatees 4 meses	8.000	
Maio 1	De 1 ganho vendido		7.480
	De benz. aug		4.000
2	Ponto Cammadas, Abil	5928.625	
	" Colonos	1269.000	
	De caudatos		10.000
3	Pago Telephone Comercio, Maico e Abil	412.000	
4	Pago Franclini e Quilici	480.000	
	" fornado Kuttls	287.000	
	" 2 portas espriza	14.000	
	De beneficio aug		20.000
	De officina		43.000
	De Mellaria		3.000
	De caudatos		10.000
	De 1 rez vendido ficado		96.000
	De 1/2 litros fuba vendida		25.500
	De 6 1/2 @ caji "		32.500
7	De caudatos		23.000
8	De beneficio aug		2.000
	De caudatos		10.000
9	De benz aug		1.000
	De caudatos		12.000
11	" "		18.000
	De benz. aug		14.000
	De officina		125.000
	fogu	135.798.396	10.719.725

Caixa

DATAS		DEVE	HAYER
1935 Maio 11	Transporte	135.798.396	10.719.725
	De caudatos		6.000
	De 1 ganho vendido ficado		59.500
	De 1/2 L ^o fuba "		25.500
	De 4 @ caji "		20.000
13	Pago no Banco Commercial		
	desc. 18.000 @ 90 ^o e 8% e sellos.	414.200	
	Mlem Basillo Magaldi e Cia.		
	Banco do Brasil desc. 25.000 @		
	90 ^o e 4% e sellos.	512.700	
14	De caudatos		12.000
15	De "		17.000
	De beneficio aug		2.000
	De officina		2.000
	De caudatos		10.000
17	" "		11.000
	Rebido fructus. S. Franca		140.000
	" 2 @ caji		40.000
	De officina		170.000
18	De 1 ganho vendido		8.000
	De beneficio aug		17.000
	De madeiras		4.000
	De caudatos		47.000
	De 1 ganho vendido ficado		64.500
	De 3 @ caji "		15.000
	De 1/2 L ^o fuba "		25.500
20	Pago fogu a Paulo, Joao Diemel	50.200	
	De officina		7.500
	De caudatos		5.000
	f. 56	136.775.496	11.428.225

Caixa

DATAS	DEVE	DEVE	HAVER
Mais 20	Tranporte	136775496	11428225
22	De 54 l ^{ts} leite puoth. Anaras		71.000
	Pago manteiga Leiteira	98400	
	" Leiteiro Fordin materiais	11500	
	" Fute 2 tambores fomicida	11300	
	" a cofros, 3 ^o campo	13.548.522	
	" Fumaça Jacuama	6.831.101	
	" " " São Francisco	3.475.570	
	" ao fur. Pente	3.000.000	
	" Central Electrica	1.061.800	
	" Baptista Sacco	614.800	
	" Fortunato Louca	2.444.000	
	" Raphael Pereira	1.480.600	
	" Manoel Gerardo	495.000	
	" Paulillo Bagaldi + Cia.	50.000	
	" Citrus Limitada	1.140.000	
	" A. Francisco, Primar, 4 ^{ta}	794.000	
	" Vitoria Leucioni + Filho	120.000	
	" Oleiro Julia Antiga de:		
	" 17600 kgallos	528.000	
	" 190 telhas	9.500	
	" Administrador	800.000	
	" 1000 Jacuzinhos	60000	
	" 25 Jacds p ^o muller	50000	
	" porte 98 utrs. leuho 15m	147.000	
	De benz. auz		8.000
	De officina		6.000
	De pau tos		12.000
23	Pago Eleking 5/11	685.000	
	segur	172.051.919	11.528.225

Caixa

DATAS	DEVE	HAVER
Mais 23	Tranporte	172.051.919 11.528.225
	De officina	4.000
	De pau tos	15.000
25	De beneficio auz	14.000
	De officina	8.000
	De tranorte vendido pic.	38.500
	De 170 l ^{ts} zubi " "	25.500
	De 4 1/2 @ cogi " "	22.500
27	De pau tos	11.000
28	Pago reparacao motor Diesel	
	passagem ida volta medicina	79.600
	Pago 3 ^{os} rebites 6 Jackson	35.000
29	De beneficio auz	2.000
31	Leite vendido campo	133.450
	Pago fute leite dur. auz	9.300
	Mau abater 4 pezes	8.000
	Rendas da horta	27.800
Junho 1	De 6 utrs. leuho	26.000
	Recibido de frei Roland de	
	18 capados com 48 @ a 25m	1104.000
3	Pago 2 taboas motor Diesel	80.100
	Pago fute 4 tambores fomicida	43.900
	De pau tos	6.000
	Pago a Joao Pitt 16 dias fumaça Hitt	48.000
	Monte camacdas, Mais	705.7150
	" cofros	1.679.875
	De pau tos	23.000
5	Pago Goucares, Vaqueira + Andreucci	1.712.000
	" R. Grumbach - Loucas	770.000
	segur	183.574.844 12.998.975

Caixa

DATAS	DEVE	HAVER
Junho 5	Transporte	183.574.844
	Pago June 1 ^o Loucas	99.000
	De pontos	35.000
6	" "	55.000
7	" "	78.000
8	1 Ganote vendido picado em 116	70.500
	1 1/2 @ cozi " " "	57.500
	145 L ^o Juba " " "	21.750
	1 Ganote " picado	62.500
	160 litros Juba vendido	24.000
	8 @ cozi vendido	40.000
	Pago June 5000 Facos Varios	117.400
	De 2 1/2 cozi vendido	50.000
	De beneficio aug	16.000
	De officina	1.500
	De pontos	60.000
10	De pontos	28.000
11	Pago June 53 par. Facos Varios	61.900
	Pago nos surr. Paolillo Maguedi	
	4 cia, disc. de 11.500.000, 1/2 60 dia	170.400
	De pontos	5.000
12	De beneficio aug	2.000
	De officina	1.500
	De pontos	5.000
13	Pago June 5 ^o oleo	16.000
	" " 1 ^o 4 ^o Loucaja engrad. Perui	8.400
14	De pontos	29.000
	De officina	20.000
	De 6 1/2 cozi vendido, pag. June	120.000
	Sign	183.958.844
		13.781.225

Caixa

DATAS	DEVE	HAVER
Junho 14	Transporte	183.958.844
15	De beneficio aug	8.000
	De mudeiras	3.000
	De pontos	25.000
	De 1 Ganote vendido picado	53.000
	De 4 1/2 @ cozi vendido	22.500
	De 125 L ^o Juba " "	18.750
16	Pago pela SA. Levy o Busto de Souza, 50 \$ ^o sal Grosso	1.001.000
	De pontos	16.000
18	Pago June 2 awarded, amostra cozi	4.400
	Para sellos	15.000
	Pago a Jollad Far. Laccena	1.815.775
	" " " P. Francisco	769.475
	" ao Sur. Gerente	3.000.000
	" Central Electrica	1.063.200
	" Casa Almeida	1.402.700
	" Paolillo Maguedi cia	268.800
	" Viuva Leonori + F ^o	120.000
	" Administrador	800.000
	" ao Oleiro pela entrega de 18.000 tylos e 100 telhas	545.000
	Pago 500 Jacapinhos e 25 Jacas	112.500
19	De beneficio aug	4.000
	De officina	4.000
	De pontos	6.000
21	Pago June neste manteiga	110.700
	250 L ^o leite permitido a pruz. neste	67.500
	gls.	194.987.394
		14.008.975

Caixa

DATAS	DEVE	DEVE	HAYER
1/937			
Junho 21	Transporte	194987394	14008975
	Pago frete 50 sacos sac grosso	146300	
	" 5000 telhas Bernardo Jr ^o		
	8 sobrado de Limeira	750000	
	Idem 150 pumiras Idem	37500	
22	Buzy ang		8000
	De madeiras		11000
23	De 1 sc cazi vendido		20000
	De meio sacos milho "		60000
	De 1 gamote vendido pic.		41000
	De 4 @ cazi "		20000
	Do 1/2 lb- febrá "		25500
26	De caustis		6000
27	De buzy ang		2000
	De officina		22000
	De madeiras		8000
29	Pago Cartao Cartellano + cia.	593300	
30	1/2 rez vendido picado		126500
	3 1/2 @ cazi "		17300
	115 lb- febrá "		17250
	Reudas hortas		15200
	Reite vendido campo		94075
	Pago frete leite 12 dia	3600	
	Pago a J. Pott 3 dias Jansen H. Pott	9000	
	Pago abater 5 rezos.	10000	
Julho 1	De caustis		15000
	De buzy ang		2000
2	Pago telephone Cordesio Maio e Junho	32800	
	De buzy ang		2000
	total	196569794	14522000

Caixa

DATAS	DEVE	HAYER
1937		
Julho 2	Transporte	196569794
	14522000	
3	Ponto Camaradas, Junho	6251700
	" colonos "	2432500
	De 1/4 parno de milho vendido	
	30000	
	Sela coupra / machina arrq	8000000
	De 1 rez vendida a Parandina	
	190000	
	De buzy ang	
	8000	
	De madeira e officina	
	15000	
	De buzy ang	
	2000	
6	" " "	
	35000	
	De 1 parno vendido	
	8000	
7	De 1 rez vendido picado	
	101000	
	De 8 1/2 @ cazi vendido	
	42500	
	155 litros febrá vendidos	
	23250	
9	De 1/2 parno milho vendido	
	60000	
10	" 1/4 " " "	
	30000	
	" 1 sc febrá "	
	~ ~	
11	Pago Cartao Cartellano + cia.	281800
	" 1 conta corrente	97000
13	Pago Bco Commercial desconto	
	20:000 + 60 d 8% e selm	293600
	De buzy ang	
	8000	
14	De 1 gamote vendido picado	
	80000	
	De 3 1/2 @ cazi vendido	
	17500	
	De 165 lb- febrá "	
	24750	
15	De material vendido	
	275000	
	Pago trem especial para os	
	funerais Ed. J. Levy	280000
	Idem cemiterio	80000
	total	214286394
	15462000	

Caixa

DATAS		DEVE	HAVER
1931			
Julho 1 ^o	Transporte	214.386 394	15.462.000
	De officina		20.000
	De Kaminis		11.000
	De 2 Vaccos milles vendidos		20.000
	De 1 K fuzis vendidos		35.000
16	De officina		5.000
17	Pagto Paulillo Magaldi & Cia. desc. 41.000 \$ 90 % e sellos	840.600	
	De Suez aug		2.000
18	Pago telephoas, Rinnia das fundas, Bicata, Guama e Suaucico abul, Maio e Junho	163.000	
	De officina		3.000
19	Pago fute por malas Vaccos	117.400	
20	" " indice	9.000	
	De 5 Vaccos pazi vendidos		110.000
	De madeiras		45.000
	De Suez aug		6.000
	De officina		1.000
21	De 1 Ganote vendido fizado		71.000
	De 5/2 @ pazi vendido		37.500
	De 1/65 N ^o fubi vendido		24.750
23	Pago a colours 4 ^o pa pa	13.548.322	
	" " Folha Fay. Kinnia	6.585.851	
	" " " S. Suaucico	3.788.375	
	" " Sur. Guante	3.000.000	
	" " Central Electrica	1.077.800	
	" " Paulillo Magaldi & Cia.	111.000	
	" " Any Levy Pereira	1.135.000	
	Sum	244.661.942	15.843.250

Caixa

DATAS		DEVE	HAVER
1931			
Julho 23	Transporte	244.661.942	15.843.250
	Pago Fortunato Leuco	607.500	
	" Administrador	800.000	
	" Oleos Julia entrega de 18.000 litros @ 3000	540.000	
	" 8 pares esteiras 3000	24.000	
	" 15 Jacais trançado	37.500	
	" 500 Jacaguinho	37.500	
	De Suez aug		2.000
24	" " "		2.000
	Pago colheita 7074 K ^o algodão	707.400	
	" patacao 122 fe. cozi @ 800	97.600	
	" " 1442 K ^o " " @ 13	18.900	
25	Leite remittido, cuanas fuzis		30.400
	Pago manteiga Cia. Nestle	110.700	
	Pago a Ma. Grande 5000 telas	750.000	
	" " " 150 Kinnias	37.500	
	De 296 luts lenha vendidos		1.638.000
27	De Suez aug		24.000
	De officina		3.000
28	De 1 Ganote vendido fizado		46.000
	De 1/60 N ^o fubi " "		24.000
	De 4 @ pazi vendido		30.000
29	De Kaminis		6.000
31	Leite vendido no campo		73.375
	De Suez aug		6.000
	De madeiras		3.000
Agosto 1	De 1/2 curro milles vend.		70.000
	De madeiras		7.000
	Fls.	248.430.542	17.787.925

Caixa

DATAS		DEVE	HAYER
1930			
Agosto 1	Transporte	248.430 542	17.787 925
	De Beneficis anz		2.000
	De officina		2.000
2	Pago telephon Cordis Jullus	143.500	
	Paou Curt. Castellano & cia	110.200	
	Para abater 4 rez.	8.000	
	Pago 21 Dias pensão H. Pitt	65.000	
	Porto camaradas Jullus	7.051 900	
	" colonos "	2.607.000	
	Pago no Banco Commercial		
	desc. 25.000 60 ^a 8% selr.	366.400	
	De Beneficis anz		2.000
3	De material vendido		50.000
	De Beneficis anz		8.000
	De officina		12.000
4	De 1 Ganote vendido pr.		60.000
	De 8 @ cazi "		4.000
	De 205 L ^o Jullu vendido		30.750
7	Pago Jute fino Greja Cordis	190.900	
	De 1 couro vendido		10.000
9	Pago Jute 2/4 ps. adubo-fuelina	85.300	
	" " 2/4 4 laranja-santa	69.400	
	" Jela 97h. 20k ^o barbanti	297.100	
10	De Beneficis anz		20.000
	De maderas		2.000
11	De 1 Ganote vendido picado		51.000
	De 6 @ cazi vendido		30.000
	De 215 L ^o Jullu "		33.250
12	De cantos		12.000
	Agua	259.382 942	18.151 925

Caixa

DATAS		DEVE	HAYER
1930			
Agosto 12	Transporte	259.382 942	18.151 925
	Pago no Banco Commercial		
	desc. 25.000 60 ^a 8% selr. digo		
	Castillo Magaldi & cia.	190.900	
13	De 1 @ cazi vendido		20.000
	De 7 @ cazi "		2.500
	De cantos		12.000
14	De 2 Ganos cazi vendidos		100.000
	De 1 porteria		60.000
16	De cantos, cantos e Lencia		20.000
	De cantos		6.000
17	De 1 @ cazi vendido		25.000
	De Beneficis anz		14.000
	De maderas		11.000
	De cantos		6.000
18	De 1 couro vendido		10.000
	De 1 rez vendido picado		35.000
	De 3 1/2 @ cazi vendidos		17.500
	De 165 L ^o Jullu "		24.750
19	Para sellos e estampillas	37.000	
	Pago L. Marutti, conc. currais	42.000	
	De cantos		6.000
20	Pago a Jullu Fay. Kacuma	1.712.100	
	" " " " S. Francisco	1.216.750	
	" " sur. Curute	3.000.000	
	" " Central Electrica	1.078.600	
	" " Bapt. Stocco	782.700	
	" " Castillo Magaldi & cia	1.360.000	
	" " Administrador	800.000	
	Agua	269.602 992	18.521 675

Caixa

DATAS		DEVE	HAYER
Agosto 20	Transporte	269 603 992	18 521 675
	Pago a Oleiro, fido mangua		
	de 17750 tyolos e 180 toneladas	594 750	
	Pago 1100 Jacuinhos	82 500	
	De benzina aug		2000
	De 1 capado vendido		81 000
23	De carretos		6000
24	De benzina aug		4000
25	De 1 uz de maquina vendida		66 000
	De 2 1/2 @ caji vendido		12 500
	De 170 Li - Gubi "		22 500
26	De benzina aug		16 000
	De officina		3 000
28	De carretos		5 000
29	De officina		86 500
30	Pago a Cia. Nestle manteiga	110 700	
31	Leite vendido no campo		67 825
	De benz aug		16 000
	De officina		1 500
	Pago abate 4 rezes	8 000	
	Pago a M. Pott pensao M. Pott	12 000	
Set 1	De 2 sacos milho vendidos		24 000
	" 3 " caji "		60 000
2	" 1 curso "		15 000
	Pago a Elekeiros 77	901 000	
	De 2 sacos milho vendidos		24 000
	Fonte Camaracaal	677 1025	
	" Colonol	215 9250	
	De 1 capado vendido		76 000
	Seju	280 302 217	19 105 500

Caixa

DATAS		DEVE	HAYER
Set 21	Transporte	280 302 217	19 105 500
	Pago catacao - 992 @ caji a 80	793 600	
	" " 5557 1/2 " " 013	72 200	
	De 1 uz vendido picado		61 000
	De 3/4 @ caji vendido		17 520
	De 305 Li - Gubi "		26 900
4	De benzina aug		4 000
	" " "		2 000
	De officina		20 000
5	" " "		13 000
6	De carretos engomados		60 000
7	De benz aug		15 000
	De 1 porteira vendida 1/2		100 000
8	De 1/2 @ caji vendido		30 000
	De 1 Ganote vendido		53 000
	De 4 @ caji "		20 000
	De 170 Li - Gubi "		30 600
9	Pago de 1 tractor tor. Internacional	90 500	
	De carnos milho vendidos		360 000
	De 2 1/2 caixas laranja vendida		212 000
	De 1 capado vendido, 60 @ a 300		180 000
	Pago 50 caixas varias	120 000	
10	Pago a Paolillo Magaldi scia		
	de do Brasil, desc. 50:000 @ 90% a 7%	1 025 100	
11	Recebido 3 Jacuinhos Taguara		60 000
	" 10 mts. laranja		70 000
12	Pago Cia Nestle manteiga	110 700	
	Pago 150 sacos sementes de algodao		
	para plantar a 1800	270 000	
	Seju	285 214 317	20 390 500

Caixa

DATAS

1931

DEVE

HAVER

Set. 12

Transporte	285.214 317	20 390 500
Pago p' Paolito Maguedi e cia		
P' Brasil, desc. 5.000 30/4. 7% selto.	44.000	
Pago imposto territorial 2.ª Classe		
Fazenda Ribeirão 1100 atq.	5.156 300	
" Macaúba 482 "	1956 300	
" São Francisco 70 "	350 000	
Pago aluguel 95 aluguel.	9.500	
Pago 2 salmofundação escrit.	16.000	
" 1 4 presilhas	1.500	
" 2 cadeados	14.000	
" 1/2 R. p' metais p.º socia.	5.000	
" 2 brocas	2.400	
" Fute caixa ferramenta motor	2.200	
16 " Linha para selar, Baner	38.200	
De 1 couro vendido		8.000
De 1 Ganote vendido picado		82.000
De 220 litros feijão vendido		39.600
De 9 @ café		4.500
Pago de açúcar contrato lanuzas	175.400	
De benefícios aug		16.000
De oficina		13.000
17 Pagamento Darcy Castro ag. tel.	900.000	
Pago p' colunas 5.ª etapa e		
" mais serviços.	13.548 500	
" Folha Gaz. Macaúba	7.170 901	
" " São Francisco	3.964 875	
" pro Sur. Gerente	3.000.000	
" Central Elétrica	10.73 700	
Saque	322.643 115	20 594 100

Caixa

DATAS

1931

DEVE

HAVER

Setembro 17

Transporte	322.643 115	20 594 100
Pago p' Bianchini & Quilici	240.000	
" " administrador	800.000	
" " Oleiro pela entrega		
" de 14800 tylos p' 038.	589.400	
" " 290 tubas p' 050	14.500	
" 1000 Jacarandás	75.000	
" Fortuna Lucato	148.000	
" Fute 11 tambores oleo cui	32.800	
De 1 parocões unidos vendidos		720.000
" madeiras		8.000
" Oficina		55.000
" Canetos		6.000
21 Pago p' Gonçalves, Nogueira &		
Andreucci 4 tambores varios	400.000	
De benefícios aug		10.000
" madeiras		20.500
" canetos		6.000
De 1 Ganote vendido picado		57.000
De 8 1/2 café vendido		41.700
" 140 lb feijão "		2.530
24 Pago a Lim & Cia	352.000	
25 " um cadeado	7.000	
De canetos		5.000
28 De benefícios aug		18.000
De oficina		46.000
De madeiras		19.000
De 1 Ganote vendido picado		65.500
De 5 @ café vendido		25.000
Saque	325.301 815	21 722 000

Caixa

DATAS		DEVE	HAVER
Set. 28	Transporte	325 301 815	21 722 000
	De 160 L ^o Jubi Vendido		29 700
30	Leite Vendido no campo		60 500
	Pago a Internacional Wharster Export. Company, 1 Tractor Internacional, 28 HP, e um cultivador 28 Dinco 18"	29 282 500	
	Pago no Banco Commercial desc. 33.000 \$ - 90 ^o d 9% e sellos.	841 700	
	Pago patacaes de cazi, pessoal Abicaba e Rodulo	370 900	
	De Officina		38 000
	Pago abater 5 regis	10 000	
	Pago 4 dias juro H.P.H.	12 000	
Out. 2	" telephone cordao, Agath. Set.	60 100	
	De madeiras		12 000
	Posto Camaradas, Set.	6 254 450	
	" Colonos "	1 483 625	
	De benz. aug		2 000
3	De Officina		9 000
5	Para a feller	15 000	
	De benz. aug		6 000
	De Officina		120 000
	De 1 rez Vendido ficado		37 000
	6 @ 0 cazi Vendido		30 000
	De 245 L ^o Jubi Vendido		44 100
8	Pago Soc. Dent. Otto Motor Regitimo	1 454 400	
	" colheita Fazenda Abicaba		
	10.645 alq. Cazi Maduro 1500	15 967 500	
		381 053 990	22 110 300

Caixa

DATAS		DEVE	HAVER
Out. 8	Transporte	381.053.990	22.110.300
	Pago colheita gual		
	19 104 alqueires de cazi 800	15 283 200	
	Pago colheita faz. Quacuna		
	14 513 alqueires cazi a 800	9 210 400	
	4 664 R ^o - regodai colheita 100	466 400	
	Pago colheita faz. S. Francisco		
	3 657 alqueires cazi colheita 800	4 525 600	
	4 959 R ^o - regodai " 100	4 959 000	
	De 1/2 carro milho		180 000
	De benz. aug		2 000
	De cautos		5 000
	Pago 2 Velas Trac-tac 100	27 600	
	De cautos		40 000
12	Pago Caetano Custodiano + cia.	798 000	
	" Bianchini & Quilici	240 000	
	" 7 R ^o - forcas	46 000	
	De benz. aug		10 000
	" Officina		56 500
	" cautos		15 000
	De 1 Ganote Vendido ficado		79 000
	" 4 1/2 @ cazi "		23 500
	" 150 L ^o Jubi "		27 000
14	Pago a Paolillo Magaldi & Cia. desc. 10.000 \$ 60.7d. 7% sellos.	146 900	
	De cautos		25 000
	Pago Cia. Brasileira Electricidade	248 800	
	De Officina		11 000
	De cautos		15 000
		412 542 790	22 598 300

Caixa

DATAS		DEVE	HAVER
1931			
Outubro 14	Transporte	412.542,790	22.598,300
16	De bux. anz.		4,000
	De officina		2,000
18	Pago fute enquadado motor bomba.	6,000	
	Para estampillas	14,000	
	De caixetes		15,000
19	De fructas 5 fe.		5,000
	De 4 sacos cazi vendidos		100,000
	De 1 garoto vendido fixado		57,000
	" 180 L ^o gubi "		32,400
	" 5 @ cazi "		30,000
	" 1 garagada		3,000
	" Guiziu anz		6,000
	" Officina		24,000
20	Pag. 6 enquadras cazi + fructas	56,000	
	De reversos		41,000
21	Pago a Folha Tracuna	1.802,350	
	" " S. Francisco	825,050	
	" ao Sur. Gerente	3.000,000	
	" Paolillo Magaldi + cia.	119,000	
	" Garos + Ferga	278,600	
	" Central Electrica	1070,800	
	" administrador	800,000	
	" Fortunato Lucato	209,100	
	" 600 Jacaymbas	45,000	
	" corre 159 mts. linha e 5 toras	454,200	
	" oleo 18.000 tyols. entuzue 033	594,000	
	De caixetes		20,000
	" Officina		6,000
	Pegua	421.976.890	22.943.700

Caixa

DATAS		DEVE	HAVER
1931			
Out. 21	Transporte	421.976.890	22.943.700
25	De Officina		6,000
	De bux. anz		2,000
	Pago fute 51 sacos adubo	343,000	
	" 1 tufo de 3"	9,500	
	De Guiziu anz		12,000
	" Officina		8,000
	" Madeiras		2,000
	De 1 Garoto vendido fixado		59,000
	" 5 @ cazi "		30,000
	" 215 L ^o gubi "		38,700
28	Pago 1 instrutor do relógio		
	da terre e montagem	965,000	
	De 2 sacos milho vendido		30,000
	De caixetes		6,000
	De 2 se semente alg. vendidos		36,000
	Pago Westcott + cia um		
	polverizador completo	6.906,900	
	Pago a Carlos Facchini		
	de fornecimento adubo	5.194,000	
29	Pago no Banco Commercial		
	cheque de 12.500 \$ 60 ^o de 8% Sell.	205,900	
	De Officina		7,500
	De caixetes		55,000
	De 3,800 lts oleo 101 vendidos		13,300
30	Pago Cia. Nestle, manteiga	98,400	
	De Officina		20,000
	" caixetes		15,000
	" Pago fute arado	19,300	
	Pegua	435.410.190	23.284.200

Caixa

DATAS		DEVE	HAYER
Out. 30	Transporte	435 410 190	23 284 200
31	Leite vendido no campo		61 300
	De beneficio anz		2 000
	De madeiras		16 000
	De canoas		20 000
	De 1/2 lbs. leite no anz		3 900
Nov. 1º	De 1 Ganote vendido picado		81 000
	De 3/2 @ cazei "		21 000
	De 120 lb. fuba "		21 600
4	De 1 @ cazei "		8 000
	Pago 4 vezes aba Lido	8 000	80
	Pago a J. P. Pott 13 dias J. P. Pott	39 000	
	Fontes parciais e emp. g. o. s.		
	do anz de Outubro	6 923 000	
	Idem Polmos "	964 250	
	De canoas		25 000
	Pago desperas / J. P. Pott		
	De Paulo (picas tractor)	56 700	
	De canoas		5 000
	Desc. 7.000 @ 10% ao 1/4 set.	135 900	
5	Pago Albingia Seguro Sobriedad	229 800	
9	De 1 rez vendido picado		51 000
	De 205 lb. fuba vendido		36 900
	De 6 @ cazei vendido		36 000
10	Pago Caetano Castellano & Cia.	493 000	
	" Cia. Brasileira Electricidade	1 639 500	
	De canoas		21 000
	De 1/2 @ anz parca vendido		20 000
	Rendas J. P. Pott J. P. Pott		80 400
	J. P. Pott	445 899 340	237 943 000

Caixa

DATAS		DEVE	HAYER
Nov. 10	Transporte	445 899 340	23 794 300
13	Pago do Banco Commercial		
	desc. 6.500 @ ao 1/4 8% e juros	107 900	
	De 2 sacos milho vendido		38 000
	" beneficio anz		13 000
	" Officina		23 000
	" P. Pott		6 000
	" 1 rez vendido picado		104 000
	" 1246 libras fuba vendido		43 200
	" 7/2 @ cazei "		15 000
17	Pago a Polmos 16º cazei	13 548 522	
	" " Folha J. P. Pott	7 315 125	
	" " " S. Francisco	3 364 375	
	" " Sur. Gerente	3 000 000	
	" " Bajalista Steer	1 990 400	
	" " Central Electrica	1 057 400	
	" " Citrus Limitada	2 884 000	
	" " Amy Levy Senico	3 124 500	
	" " Diago & Cia	1 276 000	
	" " B. Peuteado 1/4	52 000	
	" " Almeida & Cia	397 500	
	" " Poste 255 auto l. h. d. s.	711 000	
	" " Anselo Procitelli	156 000	
	" " Administrador	800 000	
	" " Paolillo Magardi & Cia	98 500	
	" 800 Jacaguahs	60 000	
	" Olimpica entuga de		
	17500 tyolos e 200 Telhas	587 500	
18	De Officina		7 500
	J. P. Pott	486 429 962	240 74 000

Caixa

DATAS		DEVE	HAYER
1933			
Novembro 18	Transporte	486 429 962	24 071 000
	De 40 l ^{ts} milho vendido		7600
19	De canoas		13000
	Para sellos postais	15000	
	Pago 200 mlts. canos 1/4 e fute	730 000	
	Pago telefones, Lumeira		
	das fazendas Alcabala		
	Pracema e São Francisco		
	dos meses de Julho e Outubro	216 000	
22	Pago a João Bartolomeu 13		
	Viagens cazi limpo da fazenda		
	Pracema ao Alcabala a 20000	260 000	
	Idem 12 viagens adultos de		
	Lumeira ao Alcabala a 22000	264 000	
	Idem 14 viagens de cazi		
	limpo do Alcabala a 100000	140 000	
	De canoas		18000
	De beneficio aug		2000
23	De officina		131 000
25	De beneficio aug		2000
	Pago a Amadio Buch 21		
	Viagens cazi limpo da faz.		
	Pracema ao Alcabala a 2000	420 000	
	Idem 1 viagem a Lumeira		
	transp. o despol padro	30 000	
	De 1 garoto vendido picado		56 000
	De 6 1/2 @ cazi "		39 000
	De 215 l ^{ts} febra vendida		40 700
27	De 300 tijolos a preço 40.		120 000
	Casas	488 504 962	24 502 300

Caixa

DATAS		DEVE	HAYER
1933			
Novembro 24	Transporte	488 504 962	24 502 300
"	De canoas		8000
28	Pago 50 cantuchos ingredients		
	"pacote" para satureação quiron	75 000	
30	Leilo Vendido no campo		77 500
	Pago Lic. Nettle Jante Monteiga	106 300	
	De 2 pacos cazi vendidos		46 000
	De 1 garoto vendido picado		62 500
	De 5 1/2 @ cazi vendido		33 000
	De 205 l ^{ts} febra "		36 900
	De beneficio aug		2 000
	De officina		19 000
	De Lumeira		2 000
	Pago para abater 5 rezes	10 000	
	Pago a João Pott, pensão # Pott	39 000	
Dez 1	Pago transporte da mudanca		
	de Jri Luiz Rio Claro ao Abc.	35 000	
	Pago 10 burros 2 cordellos 1 febraduro	59 000	
2	Ponto celeros Novembro	1 404 000	
	" camaradas	6 881 750	
	Pago reforma carta chauffeur	59 000	
	De beneficio aug		2 000
7	Pago ao tropeiro pelo compra		
	de 15 burros a 420 000	6 300 000	
	De canoas		12 000
	De beneficio aug		12 000
	De officina		21 000
	Pago Passillo Magaldi scia		
	de se. 25.000 x 60 ^{da} e selo 87.	408 500	
	refus	503 882 412	24 912 300

Caixa

DATAS		DEVE	HAYER
Dez. 7	Da fls. 77. Pago catacao caji bem feudo 832 sacos a 8800 4909 K ^{os} . 8013	503 882 412 665 600 63 800	24 912 200
11	Pago Permutacional "Carreter" por 1 anulo de 3 anulos De benz. anq De 1 Ganote Vendido picado De 5 anulas caji vendido De 4 sacos " " 2400 De 280 litros Zubi "	3921 600	2000 64 000 30 000 96 000 50 400
12	De 15 1/2 sacos feijao vendidos 40k " 5 1/2 " " " 34.500 " 2 sacos de 7 sacos " 3600 Pago por 1 fogo mudadas idem 10 litros gal. 1 1/4" idem 1 " " 1 x 1/4 idem 1 Farneira 1 1/2" idem 1 cadeado idem 4 canucas 7 parafusos Pago Cia. Brasileira Electricidade De Officina De 1 canudo Pago 15120 K ^{os} adubo H. jo'osso-350 " 15000 " " Superphosphato 340 De 2 carros milho vendido Pago 1 caduco 2 pac. agua-ultra-min De 1 1/2 sacos caji vendido Pago Internacional "Carreter" Exg.	20 000 15 700 2 400 20 700 18 000 5 600 174 500 2 500 6 000 5 292 000 5 100 000 360 000 43 400 36 000 69 400	620 000 190 000 288 000
Agua		519 294 112	26 657 100

Caixa

DATAS		DEVE	HAYER
Dez. 12	Da fls. 78	519 294 112	26 657 100
14	De benz. anq De officina Pago fute 2 tambor citrol De 1 Ganote Vendido picado De 5 @ caji " De 250 L ^o Zubi "	18 000 16 000 13 000	81 500 30 000 4 500
15	Pago foleto "Macina" " " S. Francisco " " Gerencia " Central selectiva " Citrus Limitada " Barros + Funga " 1200 Jacuzinhos " Foste 2/0 mts ludo 6 3/4" " Mercouri + Lampelli " Fortunato Lucato 19 " Bruno Meyer + Co " 6 buchas 2x9 21 De 1 sacco caji vendido De 1 Barrote Vendido picado De 2 1/2 @ caji De 225 L ^o Zubi Vendido Pago ao Administrador 23 Pago Cia. Nestle Pago Caet. Castellan + Co " Estampelinas De 18 @ sacos vendidos 3k Pago Registro firma autografica fls. 80	2 302 750 675 800 3 000 000 1 092 600 3 972 500 133 700 90 000 588 000 147 000 349 300 35 000 30 000 800 000 97 200 304 600 24 000 540 000 2 000	
Agua		532 951 562	27 520 100

Caixa

DATAS		DEVE	HAYER
1933			
23	Transporte	532 951 562	27 520 100
	Pago oleo Jurenga 1440 tyolo	574 260	
	" " " 290 tubas	14 500	
	De caustos		5 000
	De 1/2 de caze vendido		12 000
28	Recebido Letra de 198		
	mts. lueba		1039 000
	De officina		10 000
	De 1/4 de caze vendido		24 000
	De 1/2 de caze vendido fixado		52 500
	De 4 de caze vendido		24 000
	De 1/2 de L ^o Gerbi "		29 700
31	Leite vendido no campo		104 150
	Pago frete leite dur. a meiz	93 000	
	De 1 leiteia vendida		10 000
	Pago campo 2849 per caze a 025	63 725	
	" " 2210 " " " 020	66 300	
	Pago abata e reger	8 000	
	" 4 dias ruwai a H Patt	12 000	
	Ponto colonos meiz D	2 485 000	
	" camaradas	7 175 625	
	Pago telephone Rodicio meiz		
	Outubro Novembro e Dezembro	115 000	
	Rendas da horta		7 000
	Pago no Banco Commercial		
	descont. 46000 a 9% 90 da sulos	1173 300	
	575 L ^o leite remethido Armas		152 600
	Pago manteiga maras.	86 400	
	Pago Sr. Green to	3 000 000	
	Segur-	547 734 812	29 080 650

Caixa

DATAS		DEVE	HAYER
1933			
31	Transporte	547 734 812	29 080 650
	Pagamento Central Eleitoral	1069 500	
	" administrador	800 000	
	" Ary L Pereira	800 000	
	" Frei Alvaro Santado - Citral	1 400 000	
	" Arthur Vianna & cia.	1 141 260	
	" Paulillo Magaldi & cia.	44 500	
	Desc. creditado no citral		28 000
	Alfodai vendida de meeiros		7 148 700
	" " " Levy & Levy.		21 462 500
		553 020 012	57 719 850

Balanco

DATAS	DEVE	HAYER
31 ^o Dezembro de 1935		
40% para a formação de capital		35.693.192
Fundo de Custeio de 1935		13.539.789
Custeio das Figuras neste exercício	553.020.012	
Diversos credores	11.336.900	
Rendas de minas		29.108.650
Felo algodão vendido		28.611.200
Diversos devedores		1.063.800
Aluguéis recebidos de Santos		
Quincias e comissões do Inventário do C ^o Jri Levy em liquidação		11.931.600
Cafés vendidos		448.475.000
Balanco	4.065.819	
	<u>568.422.731</u>	<u>568.422.731</u>
Saldo		4.065.819
Este Saldo passa para exercício de 1936-		

1936

Caixa

DATAS	DEVE	HAYER
Jan ^o 1 ^o		
Pago a cofres 1 ^o caixa	12.020.595	
" " " Pag. Graciosa 1 ^o caixa	3.901.585	
" " " " S. Francisco 1 ^o "	2.735.329	
" assignatura "Correio Paulista"	50.000	
" um aquecedor de gasolina/chus.	365.000	
De benefícios em g		4.000
De 1 litoa vendida		10.000
7- Pago fute 2 tamboras fumada	12.000	
9 Para sellos postais	15.000	
De benefícios 1 se em g		2.000
De 1 ganete vendido fuido		87.000
De 2 lbs 1/2 quilo vendidos		45.300
De 6 @ café vendido		36.000
10 Do panetos		18.000
De diversos		169.500
Pago assignatura "Diário Santos"	60.000	
De 1 se café vendido		40.000
De benefícios em g		10.000
De officina		7.500
Pago supri toda a empresa do tanque Laranzal, P. Mendes	300.000	
De 1/2 carro vendido		90.000
14 Pago caixa Correo, 1936-	36.000	
De officina		12.000
15 " "		14.000
" Carretos		18.000
16 Pago Viagem e impugnação Rum.	10.000	
De 1 Ganete Vendido fuido		59.000
De 6 1/2 @ café "		39.000
a fls. 84	<u>19.515.509</u>	<u>661.300</u>

Caixa

DATAS		DEVE	HAYER
1936	Jan: 16		
	Transporte	19.515.509	661.300
	255 L ^{is} febra vendido		45.200
	Despesa calculo febra 4/1		2.400
17	Pago uniao uso veterinario	52.000	
	De fructas vendidas S ^{cs}		9.000
	De beneficio unq		9.000
	De 1 vacca vendida 7 byerra		150.000
	Pago na camara municipal		
	Remissos 2 caixas de leite	172.500	
	Pago frete 2 toneladas germinado	12.000	
	De 1 vacca unq vendida		20.000
21	De 1 baligada vendida		3.000
	De fructas vendidas S ^{cs}		84.600
	De canstos		5.000
	Pago corte de 255 mts l ^{is} de 3/10	714.000	
	" " " 8 tiras a 30m	24.000	
	" " " 37 dup. vendida 20m	74.000	
	" " " 1/10 jacazinha	82.500	
22	Collectaria Estacao		
	Requisito Caminhon Motor. C-5-54-52	256.200	
	" " " C-5-54-53	106.200	
	Pau Camara Municipal		
	Internacional C-5-54-52	80.000	
	" " C-5-54-53	80.000	
	Pago 2 placas a 220m	44.000	
	" Guias:	10.400	
	" 2 matriculas	4.000	
28	De 1 Capado vendida		122.500
	De 1 vacca 7 byerra vendida		150.000
	Des. 85-	21.227.309	1.263.400

Caixa

DATAS		DEVE	HAYER
1936	Jan: 23		
	Transporte	21.227.309	1.263.400
	Pago ollero pela entrega de		
	1400 litros a 8033-	580.800	
	250 litros a 8050	12.500	
	Pago p. galop de 15 burros chucan	60.000	
	De officina		6.000
	De 1 Ganote vendida feada		56.000
	De 3 @ cazi vendida		18.000
	De 220 litros febra vendida		39.600
24	Pago 2 vegetadores	17.000	
	" 3 pythons	15.000	
	" 2 juncos	8.000	
	" diversos servico juntr	150.000	
	" Germano Mendel a terra campo	250.000	
	De beneficio unq		14.000
	De officina		13.500
	De canstos		6.000
27	De 1 vacca vendida		200.000
	Pago 2 caixas	11.000	
	Pago Westcott scia	7.627.700	
30	De beneficio unq		2.000
	De canstos		6.000
	Pago ao juntr	60.000	
	De 1 Ganote vendida feada		65.000
	De 7/2 @ cazi		45.000
	De 225 L ^{is} febra vendida		33.750
	De 1 baligada		3.000
	De leite vendida campo		86.500
	Pago frete leite durante unq	6.200	
	Des-	30.025.509	1.887.750

Caixa

DATAS		DEVE	HAVER
Jan: 31	Transporte De camélos Rendas da horta De benefícios ang Ponto Camaracas Jan:º	30 035-509	1.887.750
Feb:º 1º	" colonos "	8.251.000	
3	De camélos De benefícios ang De officina Pago abate 4 uzas		6.000 2.000 13.000 8.000
5	De benefícios ang De 1 ganote vendido feudo De 190 lb. jubá vendida De 4 @ café "		2.000 56.000 34.200 24.000
8	Pagamento Caes. Castellano Recibido Dr. Vivanco Pago 1 caixa descargada " canos de chumbo " impressos De benefícios ang De officina Pago a Raolillo Magaldi & Cia. desc. 21.000 @ 90% e 8% e sellin.	762.700	48.000
		35.000 20.000 20.000	
			6.000 78.500 483.300
	De 1 ganote vendido feudo De 4 @ café " De 230 libras Jubá vendida		54.000 24.000 41.400
12	De camélos De officina De 3 uts. leuha vendida		6.000 2.000 22.500
	<u>total -</u>	<u>40.759.909</u>	<u>2.337.550</u>

Caixa

DATAS		DEVE	HAVER
Feb:º 12	Transporte	40.759.909	2.337.550
15	De officina De camélos De 555 lb. leite remet. Caracas 280		12.000 5.000 15.540
16	Pago manteiga cia. Nestlé De camélos De 1 uz vendida feudo De 240 lb. jubá vendida De 7/2 @ café "	96.300	6.000 94.000 43.200 45.000
19	Pago feudo n:º 8192 Pago a Jella Paz. Macana. " " " " Shauate. " ao Sr. Monte " Central Electrica " Bapt. Stocco " Citrus Limitada " Raolillo Magaldi & Cia. " Bianchini & Guilici " Elias Akraha " 120 Jacarinhos " corre 270 uts. leuha 280 " " 16 1/2 dz. macanas " Oleo Santoga de: 16.000 litros a 033 400 litros a 050	12.000 2.206.900 1.175.800 3.000.000 1.069.500 1.346.100 74.000 174.500 600.000 125.000 90.000 756.000 33.000	
	De 13 uts. leuha vendida		528.000 20.000 96.000
20	De officina Recibido de 43/2 @ abaco 4 uts De camélos		7.500 174.000 6.000
	<u>total</u>	<u>53.067.009</u>	<u>2.981.650</u>

Caixa

DATAS	DEVE	HAVER
1936		
20 Fev		Transporte 2.981.650
22		De caixas 6.000
		De 1 Ganote Vendido Picado 44.000
		De 260 L ^o Zubi " 46.800
		De 2 @ Caji " 12.000
		De Beneficio anz 6.000
		De Officina 13.000
		De Madeiras 11.500
24		Recbido Zula dy. do cal 7.200
		Idem de 159 mts. luz a 4 1/2 11.920.000
26		De caixas 6.000
		De 1 capado Vendido 20.000
28		Pago no collectario imposto registos 14 Vehiculos 182.400
		Para sellos d'igo e Stampieira 16.000
29		Leite Vendido no campo 78.000
		Pago frete leite no anz 5800
		De 40 @ abacate som 160.000
		De caixas 6.000
		Rendas da horta 13.200
		De 1 Ganote Vendido Picado 76.000
		De 3 @ Caji Vendido 18.000
		De 290 L ^o Zubi Vendido 52.200
		Pago Lavagem 850 Facas 102.000
		De Beneficio anz 8.000
		De Officina 12.000
		De Madeiras 3.500
Março 1 ^o		Ponto sumadas Fev 8.110.750
		" colmos " 1.768.500
		a gl. 89 62.252.459 4.867.850

Caixa

DATAS	DEVE	HAVER
1936		
Março 1		Transporte 4.867.850
2		Pago assignatura da revista Citrenea 120.000
		Idem assign. por "Euros Brancos" 40.000
		Pago abate 5 rezes 40.000
11		De Officina 7.500
6		Pago pintura casa do campo 320.000
		Pago frete 2 @ docas 1 aviao amatoria 13.300
		Recbido de 101,70 mts. luz a 4 1/2 755.000
		Pago 200 q. Femente cebolas 14.500
		De Beneficio anz 8.000
		De Officina 3.500
		De Madeiras 12.500
7		De 1 Ganote Vendido Picado 87.000
		De 375 L ^o Zubi Vendido 67.500
		De 10 @ Caji Vendido 60.000
9		De Beneficio anz 4.000
		De Officina 8.500
10		De 5 Augias bambus Vendido 20.000
		De caixas 6.000
11		" " 6.000
12		" 1 capado Vendido 121.000
		Pago castracao de fircas 16.000
		De caixas 6.000
14		De Officina 50.000
		De Beneficio anz 8.000
		De 1 anz Vendido Picado 106.000
		De 5 @ Caji Vendido 30.000
		De 475 L ^o Zubi " 85.500
		Des. 62.786.259 6.319.850

Caixa

DATAS
1936

DEVE

HAYER

DATAS		DEVE	HAYER
Maço 14	Transporte	62.786 257	6.317 850
16	De madeiras		8.000
	De officina		4.000
17	De officina		2.500
	De 1/2 anq vendido		
	431 K ^{os} leite remittido animal		120.700
	Pago manteiga Cia. Norte	96.100	
	Pago a Paolillo Magaldi + cia. disc. 40.000 K ^{os} 40/100 8% sub.	920.200	
18	De camtos		6.000
19	" "		6.000
20	" Officina		1.500
21	" 3 mts. lenha vendidos		22.500
	" 1/2 capi "		28.000
	" camto		6.000
	" Beneficio anq		2.000
	" Officina		10.500
	" Prez vendido picado		90.000
	" 4 1/2 @ capi vendidos		27.000
	" 380 L ^{ts} fubio "		68.400
22	De 1/2 capi vendido		24.000
	Pago a Germano Wever transp. esterco no campo	33.000	
	Pago a colonos 2 ^a justacaõ	12.030.595	
	" " Jolha Fay. Guacuma	6.921.425	
	" " " Sao Francisco	4.030.250	
	" ao Sr. Gerente	3.000.000	
	" Central Electrica	1.069.500	
	" Almeida & Cia.	548.600	
	a fls. 91	91.435.929	6.746.950

Caixa

DATAS
1936

DEVE

HAYER

DATAS		DEVE	HAYER
Maço 22	Transporte	91.435.929	6.746.950
	Pago. Fortunato Lucato	180.300	
	" 1000 Jacuimhos	75.000	
	" corte 213 mts. lenha 2800	76.440	
	" " 30 toneladas a 3000	90.000	
	" " 27 1/2 dzs. madeiras 2000	55.000	
	" Grandini & Quilici	264.000	
	De madeiras		6.000
24	De Officina		1.500
25	De camtos		6.000
	Pago Cia. Brasileira Electricidade	304.600	
	" Elekeng SA.	1.101.100	
	De beneficio anq		2.000
	De Officina		6.000
	De camtos		12.000
	De 1 capado vendido		140.000
	De 1 capado te "		20.000
	Recebido de 33 ca abacate		132.000
	De 1/2 @ capi vendido		3.000
	De madeiras		18.000
28	Pago Oleiro pelo entrega de 1720 tyros e 300 toneladas	582.600	
	Pago 2 barracões	30.000	
	" 5 leiras pontos	9.000	
	" Caetano Castellanu ter.	207.300	
	" Telefones Lumeira, do Abacate Guacuma e São Fe		
	mezer, Nov. Dez. Jan: e fev:	216.000	
	Pago fute 1 ca euolina	840	
	a fls. 92	95.323.629	7.093.450

Caixa

DATAS		DEVE	HAYER
1936			
Maio 28	Transporte	95323 629	7093 450
	De officina		40000
	De beneficio ang		2000
	De madeiras		5000
	De 1 Ganote Vendido Ficado		75000
	De 10 1/2 @ caji vendido		63000
	De 405 Li - Juba "		72900
30	De 5 ganotes vendido		280000
	De canotos		17000
	De madeiras		3000
	De leite vendido camp		96600
	Pago fute leite us meq	6200	
31	Rentaria da horta		7200
	De canotos		5000
	Pago para remendas 33% dos 160	53920	
	Pago abater 3 rezes	6000	
	Pago a Hilo Patt, 21 dias Jousin H Patt	63000	
Abri 1	Pago Bromberg + cia	108700	
	Pago fute impiedente Juples	3200	
2	De canotos		6000
3	Ponto curacacas apues	9208 750	
	" colonos "	1456000	
	De canotos		10000
	Pago Jouscas	51500	
	De 19 foveos Jargudo 7295 K - 160		531000
	Pago 2 Vaguetas 7/15/60 10.000	150000	
	De officina		6000
	De madeiras		2000
4	De beneficio ang		11000
	seguro	106430899	8326150

Caixa

DATAS		DEVE	HAYER
1936			
Abri 4	Transporte	106430899	8326150
	De madeiras		3000
	De canotos		10000
	De ganote vendido Ficado		85000
	De 5 @ caji "		30000
	De 295 Li Juba vendido		53100
	De 62 @ capados vendido		2250000
7	De canotos		11000
8	De canotos		6000
	De beneficio ang		4000
	De canotos		6000
	De canotos em 1		18000
9	De "		6000
	De beneficio ang		12000
13	De " "		2000
	De officina		1000
	De madeiras		6500
	De canotos		6000
	De 13 mts. lenha vendido		90000
15	Pago no Banco Commercial desc. 15:500% 60/10 8% e Sella	254900	
16	Pago Caetano Castellano + cia	183400	
17	De 14 pzes vendida		720000
	Pago Pruas Mucotr 9 mios		
	de Sola com 55 K - a 700	385000	
	Pago fute motor	10600	
	De canotos		6000
	De officina		9500
	De 1/4 caji vendido		26000
	seguro	107264799	11687250

Caixa

DATAS		DEVE	HAVER
17	Transporte	107.264,999	11.687,250
18	De benefícios aug		4.000
	De pontos		10.000
19	De 1 ganote vendido picado		56.000
	De 7/2 @ caji "		45.000
	De 290 litros fuba vendido		52.200
20	De pontos		5.000
	De officina		4.000
22	Recebido de M ^{te} Bernardo		1.012,500
	de 135 mts. lenha		6.500
	De madeiras		7.500
	para sellos		121,500
	Leite reunido, araras		85.600
	Pago manteiga "	2.185,800	
	Pago à Folha Secarum	1.024,925	
	" " São Francisco	3.000,000	
	" ao. Sur. Oriente	1.069,500	
	" à Central Electrica	45.000	
	" Diago + cia.	102.000	
	" 60 Jacas permissas 1 ^{ra}	10.000	
	" 4 tambores para canoa. estiva	600.000	
	" F. D'Aguidia + Ermaões	27.500	
	" Almeida + cia.	714.000	
	" corte 255 mts. lenha	9.000	
	" " 3 teras	51.000	
	" " 25 1/2 ds. madeiras 2on		37.000
25	De 1/2 de caji vendido		130.000
	De officina		5.000
	De pontos		5.000
	Fls. 95	116.206.624	13.175.950

Caixa

DATAS		DEVE	HAVER
1936			
Abri 25	Transporte	116.206.624	13.175.950
	Algodão Vendido Benedicto Feres		10.536.900
	a 18.500 arrobas		
	Pago oleo pela entrega de	570.900	
	14.300 tyolos a 033.	13.000	
	Ueo telhas . 050		
	De benefícios aug		16.000
	" " " " " " " "		2.000
	" officina		8.000
	" pontos		5.000
	1 pz vendida picada		115.000
	4 @ caji vendido		24.000
	245 L ^o fuba "		44.100
27	De pontos		12.000
28	Pago Elekering 8/4.	1.100.000	
	" Lima + cia.	320.000	
	De 1/2 de aug em cascos vendidos		12.000
29	De benefícios aug		4.000
30	Leite vendido no campo		81.750
	Pap fute leite durante o aug	10.000	
	Receitas da horta		66.000
	De pontos		5.000
	Pago à Moa Pelt 18 dias jeans 11 Pelt	54.000	
	" 4 pezes abatida	8.000	
Mai 1	Recebido de Jo. Dinardi		4.166,400
	1/3 de seu algodão vendido		67.000
	Idem 1/3 de rendimento		
	Ponto Camaradas	2.392.000	
	" Colonos	8.408.875	
	Fls. 95	129.083.399	28.891.100

Caixa

1936

DATAS		DEVE	HAYER
Mai 1	Transporte De 3 mts. lenha De carretos	129 083 399	28 891 100
2	" " " benificios aug " Officina " Carretos 1 m ² vendido picado 8 @ caji vendido 240 L ² Zebu Pago Internacional Harner's De carretos		22 500 25 000 5 000 16 000 32 000 50 000 77 000 48 000 48 300
5	De " Paga telephone Cordeliers, megr. Jau: Feos Mares e abue Paga 2 cotovels De benificios aug De carretos	241 900 91 400 7 000	12 000 21 000 4 000 35 000
6	" "		15 000
8	" "		23 000
9	Pago Amurante & Cia. " 2 buchas De carretos De Officina De benificios aug De 1 galote vendido pic. De 7 @ caji vendido De 200 L ² Zebu vendido	75 000 6 000	15 000 60 000 5 000 75 000 42 000 36 000
10	De madeiras Rosolem Jer. 92		200 000
		129 504 699	29 730 800

Caixa

DATAS

1936

DATAS		DEVE	HAYER
Mai 10	Transporte De 3 mts. lenha Paga frete gaiola 4 rezes de Gliverava e cordeiro Recebido 1/3 de algodao vendido pelo terceiros de Fay. Madua. Idem 1/3 algodao vendido De carretos	129 504 699	29 730 800 22 500 186 700 5895 700 151 5800 17 000
11	De carretos		17 000
12	Paga frete 20 ca lusaujo Santos esbu " 1/2 tambores Oles Diesel " desc. 5.000 h 30% a 8% e Sella Paulillo Mugardi scial. De 2 capados vendidos 7 128 h 6 reb. De carretos De carretos		57 900 70 100 48 500 341 300 24 000 34 000
13	De carretos Paga ao Sen. aug 1 vacca Idem Dr. Gustavo 9 rezes. Recebido de Thomaz de Lucca 100 rezes vendido Idem de 60 mts. lenha buxote " arrendamento terras De carretos Recebido 1/3 algodao vendido pelo terceiros H. Durandi		300 000 1 188 000 17 000 000 450 000 80 000 22 000 10 70 300
16	Pago Internacional Harner's De carretos De benificios aug De Officina " Quacunia " 7 Jls		88 400 5 000 12 000 104 000 4 000
		131 353 899	56 446 800

Caixa

DATAS		DEVE	HAYER
Mais 16	Da J. 97	131.353.899	56.446.800
	De carutas		5000
	De 1 garoto vendido pseudo		99.500
	De 6 1/2 @ cafe vendido		39.000
	De 275 lb. gubá "		49.500
18	De carutas		20.000
	" "		30.000
19	" "		12.000
	Pago a Folha Foz Bracuna	7348.260	
	" " " S. Francisco	4517.050	
	" " coland 3º emp	12.000.595	
	" " Sur. Carute	3.000.000	
	" " Central Electrica	1.069.500	
	" " Bupt. Stocco	149.800	
	" " Fonseca & Roland	436.000	
	" " Rachillo Maguedi & Cia	120.000	
	" " Ary Ferreira	2.294.000	
	" porte 231 uts. lenha 2800	666.800	
	" " 10 toras a 3000	30.000	
	" " 28 dupl madeiras	56.000	
	" 6 pares estacas 12.000	72.000	
20	De carutas		79.000
22	" "		52.000
23	Pagamento fact. Castellano & Cia	217.000	
	" Geruchini & Quilici	352.000	
	De Juizias ang		12.000
	De Officina		31.000
	De madeiras		5000
	De Carutas		54.000
	segud -	163.614.904	56.934.800

Caixa

DATAS		DEVE	HAYER
Mais 23	Transporte	163.614.904	56.934.800
	De 1 garoto vendido pseudo		70.000
	De 8 @ cafe "		48.000
	De 2/10 litros gubá vendido		37.800
25	De carutas		5.000
26	" "		11.000
27	Pago Jute 1/2 ca laranja a Santos	75.400	
	De carutas		5.000
28	De "		10.000
29	" "		6.000
	Para pulos	14.500	
30	Rendas da horta		71.000
	De carutas		17.000
	De Juizias ang		4.000
	De Officina		154.000
	De madeiras		7.500
31	De 1 garoto vendido pic		105.000
	De 1 capado " "		145.000
	De 3 @ cafe "		18.000
	De 240 lb. gubá "		43.200
	Reite Vendido do campo		91.150
	Pago Jute leite durante o ang	12.000	
	De carutas		10.000
	Pago oleo Jute rectifica de		607.500
	16.500 tylos e 500 telhas		66.000
	Pago a factott pensão H Pott		10.000
	pag. abatu 5' rezes		1645.700
3	Pago 7 motores Otto Legitimo		31.800
	Pago telephone Cordeiro		
	segud -	166.077.804	57.793.950

Caixa

DATAS		DEVE	HAYER
1936			
Junho 3	Transporte	166.077.804	57.793.950
	Ponto Camaradas, Maio	8.830.275	
	" Colonos "	173.000	
	De officina		20.000
	De parafusos		12.000
	De 1/2 carro de milho vend.		100.000
	Pago frete mudanca, terceiros		
	de estacas Tamoyra e Corduro	106.000	
5	Recebido de 142 fardos Guaranis		113.600
	De 1 capado vendido		131.600
	Recebido de 71 lascas caca		56.200
	Pago diferenca frete de gados	6.100	
6	De Beneficio ang		14.000
	De officina		15.000
	De 1 capado vendido picado		98.700
	Pago passagem a S. Bento, Alanda	10.000	
	De parafusos		12.000
7	De 1 uz vendido picado		7.000
	De 8 @ caji vendido		48.000
	De 210 L ^o fubi vendida		37.800
	De 1 couro vendido		15.000
	Pago frete mudanca terceiros	11.200	
	De parafusos		12.000
8	Pago 2 thesauras podu	41.800	
10	De officina		15.000
	De 13 capados vendidos 7		
	829 K ^o 2 ^a ruzar 42% @		2.321.000
13	Pago canoas p ^o Venezianas	13.400	
	De Beneficio ang		4.000
	segur-	175.268.579	60.876.350

Caixa

DATAS		DEVE	HAYER
1936			
Junho 13	De fls. 100	175.268.579	60.876.350
14	1 Ganote vendido picado		64.000
	2 1/2 @ caji vendido		15.000
	210 L ^o fubi "		37.800
15	Recebido 3 pnts. lenha		82.500
16	Pago Cia. Brasileira Electricidade	216.600	
	Recebido de 175 fardos Guaranis		136.800
	Pago no Banco Commercial		
	desc 2% 100% 90% 9% e Subst.	535.700	
17	De beneficio ang		2.000
	Reito reimposto Cia. Nestle		
	nos meses Abril e Maio		199.600
	Pago mantiga Selen Selen.	195.400	
	Pago Suje. Vendas e Consig. Selen.	2.000	
18	De officina		2.000
20	Pago frete 2 plexes feno		6.000
	Pago reforma completa		
	de picado Chiquimao		
	1027 sacas a 1500	700.500	
	1 Ganote vendido picado		62.000
	7 @ caji "		42.000
	200 litros fubi "		36.000
	Algodao vendido Antai		13.287.000
22	De 2 burros vendidos (velhos)		40.000
	De beneficio ang		16.000
	De mudancas		6.000
	De 1 @ caji vendido		30.000
22	De officina		6.000
23	" "		7.500
	9 Jun 102	176.924.779	75.248.530

Caixa

DATAS

1936

DEVE

HAYER

DATAS	DEVE	HAYER
Junho 23 Transporte	176.924.779	75.248.550
Pago a Zolha Fay. Manoel	2.096.100	
" " " " J. Francisco	865.525	
" ao Sr. Rente	3.000.000	
" Central Electrica	1.069.500	
" 12 Jacas tramadas	30.000	
" 12 unsemas Fay.	9.600	
" 500 Jacaquinhos	37.500	
" corte 234 hats. tenha 280	655.200	
" " 13 teras 3000	39.000	
" " 67 dup. madeira 2000	134.000	
De 1 capado vendido		130.000
24 Recebido 23 fardos Grama		18.400
25 Pago fute 2 caboções	5.000	
Pago collecta algodão		
5794 10" a 8/33	770.400	
Recebido de 1/3 de 946 @ de algodão, terceiros Fay. Manoel		5939.100
Paga de Jermencimentos		207.000
Pago na collectoria Estadual		
Imposto Territorial		
1º trimestre Fazenda Ibiaró	5672.000	
1º " " " Itacuna	2.152.000	
1º " " " S. Francisco	385.000	
1º e 2º " " " Espinanga	2.835.000	
1º e 2º " " " Capoeirão	118.200	
Pago Municipio 1/4 Rendas	243.900	
Pago 1 pac de Lero	5.000	
27 Pago Eletricidade 1/4	320.000	
a Jus. P. S.	194.816.204	81.543.050

Ltas. P. S. de 11.000.000

Caixa

DATAS

1936

DEVE

HAYER

DATAS	DEVE	HAYER
Junho 27 Transporte	194.816.204	81.543.050
De beneficis ang		18.000
De 8 cadernetas		12.000
28 De 1 se capi vendido		30.000
De 1 uz vendido pseudo		154.000
De 3 @ capi vendido		18.000
De 190 L ^o fuba "		34.200
29 De 1 burro vendido		250.000
De 4 capados vendido		592.000
30 Recebido 100 fardos Grama		80.000
Leite vendido no campo		82.750
Pago fute leite durante o miz	12.000	
Reclus da horta		34.000
De cano tos		30.000
Recebido 5 fardos Grama		4.000
De mudas abollo horta		4.000
Pago o Domingos Nardini		
calcos de bicos arado e passagem do Joao Pott, Villa Amencun	20.400	
Pago desp. amano de bicos arado	1.400	
Pago para abate H. Aguiar	8.000	
Pago a Joao Pott, 2 dias passagem a Henrique Pott	60.000	
2 Ponto clumada, fute	8.521.125	
" colonos "	63.600	
Recebido 6 hats. lenha		4.500
De officina		4.000
Pago torquiza e material elct.	89.000	
Pago fute do tractor Dussay	116.600	
figue	203.708.329	83.935.000

Caixa

DATAS	DEVE	HAYER
1936		
Julho 2 Transporte	203 708 329	82 985 000
3 Pago ao Olcino pela entrega de 13400 typos e 600 telhas	505 000	
De sanatos		6 000
4 Pago telephone Correio, Juizos	39 200	
De beneficio aug		4 000
De officina		81 500
1 Garrote vendido fixado		59 000
6 @ papel vendido		36 000
255 N.º Juba vendida		45 900
5 Recebido de 1/3 de 5:057.100 de algodão vendido terceiro Fay. Juizos		1 019 100
6 Paga Brunswick + Cia.	10 76 700	
De sanatos		5 000
7 Recebido 3 mts. lenda		22 500
Pago a Sociedade de Motores		
Dout. Otto Legitim. d'		
Justiça inicial de compra de 1 Tractor Diesel.	10 020 000	
Pago passagem e 2 diárias correch.	12 7 000	
De officina		6 000
De 2 @ papel vendido		60 000
Pago a Cia. Allianca Aruapens		
Gratas despezas de 152%		
Taccas de Cuzi, e despezas para a Maritima C.F.C.	15 341 700	
Pago a C. Mello por 3. Tominhos e 1 novillid -	3 000 000	
9 Recebido 200 mts. lenda 1000		1 400 000
seguro -	233 817 929	85 680 000

Caixa

DATAS	DEVE	HAYER
1936		
Julho 9 Transporte	233 817 929	85 680 000
De beneficio aug		2 000
De officina		2 500
10 De sanatos		5 000
De officina		7 000
Recebido 6 mts. lenda		45 000
11 De beneficio aug		12 000
De officina		60 000
Pago Juba 2 para uvas.	14 000	
12 De 3 @ papel vendido		26 250
De 2 papados vendidos fixados		240 200
De 1 @ papel vendido fixado		57 000
De 10 @ papel vendido		60 000
De 255 N.º Juba "		45 900
13 Paga ao Banco Commercial disc. 27.200 \$ 90% de 9% e sellos	696 200	
De sanatos		5 000
Pago Bruno Meyer 200	7 000	
De officina		5 000
De sanatos		6 000
15 Paga Cia. Gas, 5 banis fixe	525 000	
De sanatos		6 000
De materias		13 000
18 De beneficio aug		2 000
De officina		3 000
Pago Leon & Cia	140 900	
De grutas Francisco		11 500
Pago 5 1/2 mts. sena fita 1" e 2 taccas para acougu	33 500	
seguro -	235 233 529	86 293 850

CAIXA

DATAS		DEVE	HAVER
1936			
Julho 18	Tranporte	235 233 529	86 293 850
	De Beneficio Cruz		4 000
	De Officina		432 500
19	Recebido 1/2 mts. terra		47 700
	De 1 miz vendido picado		247 000
	De 1/2 L ^a fuba vendido		29 700
	De 7 @ cafe vendido		47 500
21	Recebido 6 mts. terra		45 000
	De Officina		4 000
23	Pago de colmos 1/2 campo	12 030 595	
	" " Folha Fazenda Gramma	5 700 750	
	" " " S. Francisco	2 952 450	
	" ao Sr. Gerente	3 000 000	
	" Central Electrica	1 069 500	
	" Duago + Cia.	1 160 000	
	" Frouseca + Roland.	620 200	
	" Domingos Nardini	685 600	
	" Almeida + Cia.	295 500	
	" Corte 2/10 mts. terra a 2800	588 000	
	" " 5 tocas a 3000	15 000	
	" " 52 1/2 dz. macanas 2000	105 000	
	" 1/2 m Jacarubos.	90 000	
	" Petrus Remitadas	352 200	
	De Beneficio Cruz		3 000
25	De 1/2 @ cafe vendido		4 000
	Pago frete 5 banis pax e 1		
	Quartola oleo lubrificante	332 000	
	De Beneficio Cruz		2 000
	Pago lavagem e material sanitario	75 000	
	segue -	264 006 524	87 159 250

Caixa

DATAS		DEVE	HAVER
1936			
Julho 25	Tranporte	264 006 524	87 159 250
28	Pago Cust. Castellano + cia.	614 000	
	Pago Colheita 103 K ^a algodao	13 700	
	De 1 garrote vendido picado		19 000
	De 5 1/2 @ cafe vendido		33 000
	De 190 L ^a fuba " "		52 200
	Recebido de algodao vendido		
	vendido partes de meeiros		406 400
	Pago telefones, Lumeira,		
	das Fab. Ubiaba, Riachua		
	e Sao Francisco, mezes de		
	Março, Abril, Maio e Junho	216 000	
29	1 vacca vendido picado		120 000
30	Pago frete 500 fe adubo pó osso	544 900	
	" " 573 " " farinha	229 400	
	" " 1 fe semente mamona	3 400	
	" Angelo Piscitelli	140 500	
	" no Banco Commercial		
	desc de 1/1000000 60% 8% Sel.	179 900	
	De Officina		15 000
	De Beneficio Cruz		18 000
	De material		220 000
	Pago favela vi. Vidiot Vinço e Lumeira	86 700	
	Pago frete 17 tambores oleo cui	100 200	
	De Officina		22 000
	Receitas campo-leite vend.		77 900
	" da horta		17 200
	Leite vendido		7 750
Agosto 1	Pago 320 fe sementes algodao	7696 000	
	segue -	273 831 224	88 177 700

Caixa

DATAS 1936		DEVE	HAVER
Agosto 1	Transporte	273 831 224	88177,70
	Pago frete canoça marum	9 900	
	De benefícios aug		14 000
	De officina		2 500
	De canoças		5 000
2	Pago material electrico	16 000	
3	Pago 3 telas para tractor	48 000	
	Para abate 4 meses	8 000	
	De madeiras e canoças		60 000
	Pago a João Lott 18 dias. Jussara #P.	54 000	
	De canoças		5 000
	Ponto comarcadas	9 730 750	
	" elonot	224 800	
5	Pago pela 1/4 ley 20 fe. sul grosso	403 800	
	De benefícios aug		5 000
	De officina		1 500
7	De 3 mts. lutha vendida		22 500
	Pago frete 20 fe. sac	38 900	
	Pago Sociedade Motores Deutz. leg.	20 300	
	De officina		10 000
	De benefícios aug		4 000
	De canoças		5 000
9	De 4 canoças areia		48 000
	De canoças		5 000
	De 2 capads vendida picada		391 600
	De 1 rly vendida picada		217 000
	De 8 @ caji vendida		48 000
	De 230 L ² Juba vendida		42 300
	De 10 1/2 @ caji " 2/8		63 000
		284 385 574	89 027 100

Caixa

DATAS 1936		DEVE	HAVER
Agosto 9	Transporte	284 385 574	89 027 100
11	Pago no Banco Commercial disc. 18.000% 90 ^{ta} e 7% e sellos	414 200	
	De 200 L ² Juba vendida 2/8		36 000
	De 4 K. Tronche vendida		11 200
12	De benefícios aug		5 000
14	De canoças		5 000
	Recebido 1/3 de agudão de terceiro de Pracema		189 500
	Recebido 30 mts. lutha		210 000
	De officina		29 000
15	De 1 mly vendida picada		87 000
	De 100 L ² Juba vendida		27 000
	De 3 @ caji vendida		18 000
19	Pagamento a Sociedade de Motora Deutz Otto Legitimus	2 896 500	
	Mano a Cia. Brasileira Electrica	360 400	
	Recebido 1/4 canoças taquara		215 000
	" de canoças		195 000
	Para sellos	7 000	
	De officina		19 000
	Recebido material		82 500
	De officina		3 000
21	De 1 bri vendida		250 000
	Pago a Zolha Fay Yacuma	2 194 600	
	" " " São Francisco	879 050	
	" do Sur Grande	3 000 000	
	" Central Electrica	1 076 300	
	" Parilla Magaldi & Cia.	224 200	
	a fls.	295 487 824	90 409 300

Caixa

DATAS		DEVE	HAVER
Agosto 21	Transporte	295 437 824	90 409 300
	Pago para L. Kuttler	80 600	
	" 1º pte. para prunha e mocaliflora	1 200 000	
	" Fortunato Luccato	520 500	
	" Rodriguez Mucirano e cia	1 577 900	
	" Oleio 13600 tylos para 035	476 000	
	" " 400 felbas " 060	24 000	
	" porte 243 utrs leuca " 2800	680 400	
	" " 21 toras " 3000	63 000	
	" " 103 dup. macuira 2000	204 000	
	" proo Jacquinhot	9 000	
	" pesteria pauco	12 000	
	" reconstrução de 625 bucas de caca a 1000	625 000	
	De 100 sacos vendidos		230 000
22	De 1 curso vendido		20 000
	De officina		98 000
	De Municipio ang		4 000
23	1 ganote vendido para		46 000
	5/2 @ caji "		33 000
	255 Lt. Juba "		45 900
24	De caneto		11 000
25	De materiais		143 000
	De officina		2 500
26	Pago Domingos Wandine	649 200	
	Pago fia. Nestle	104 700	
	De Municipio ang		8 000
	De officina		11 000
	Pago 2 correias pº anios.	3 000	
	Fe. III	301 748 124	91 061 700

Caixa

DATAS		DEVE	HAVER
Agosto 26	Transporte	301 748 124	91 061 700
	De officina		32 000
29	De 3 utrs. leuca		22 500
	De Municipio ang		4 000
	De officina		6 000
30	De 1 capado vendido pie		161 800
	De 1 caji "		88 000
	De 5 Lt. caji "		30 000
	De 205 Lt. Juba "		36 900
31	De 6 utrs. leuca		45 000
	Pago 10 K: barba de officina	164 000	
	Leite vendido no campo		66 600
Setembro 1	1 capado vendido		190 000
	Pago 1 se para pº planta	9 000	
2	Pago fute e se caji	154 000	
	De officina		34 000
	De Municipio ang		2 000
3	Pago 17 dias pensão H P M	51 000	
	De canetos		6 000
	Para abater 4 rizes	8 000	
	De 1 barrigada vendida		4 000
	De 1 capado vendido		150 400
	De 125 sacos caji em coes vendidos a B. Peuteado 9/9		2 250 000
	Recebido de 200 utrs. leuca		1 400 000
	Ponto camacada, Agosto	9 000 775	
	" colonos "	792 800	
	De 3 utrs. leuca		22 500
	De 6 se caji vendidos		210 000
	Segue	311 787 099	78 823 400

CAIXA

DATAS	DEVE	HAYER
set. 3	311 789 079	95 823 400
5		140 000
	167 900	
		6000
		8000
		40000
		54000
6		57000
		39000
		47000
7	64000	
		35000
8		4000
		7000
		9500
10	15000	
	3 580 160	
		600 000
		6000
11		20000
12		6000
		56000
		7000
	60600	
		17500
13		50000
		45000
		43000
	315 656 699	97 119 400

a ser. 113

CAIXA

DATAS	DEVE	HAYER
set. 13	315 656 699	97 119 400
14	35800	
		5000
15	350000	
		700 000
	957 000	
		2976 400
	414 200	
		484 900
		4500
		10000
18		210 000
	450 100	
19		6000
		65500
		96000
		33000
		35000
21		24000
23	1 800 000	
	35000	
	452 000	
		76 500
		60 000
		6000
	320 640 199	101 422 800

Agua

Caixa

DATAS		DEVE	HAYER
Set. 23	Francisco	320 640 199	101 423 800
24	Pago para mercadorias e folle	15 000	
	Pago a cofreiros e carpa	11 786 200	
	" Folha Faz Quilom.	6 527 450	
	" " " S. Francisco	3 527 325	
	" ao Sr. Gerente	3 000 000	
	" Central Electricos	1 082 100	
	" Fonseca + Roland	3 16 800	
	" Citrus Limitada	4 16 000	
	" Bianchini + Quilici	532 400	
	" catação 549 sacos e 841 k ²		
	de café beneficiado a 1500	844 525	
	Pago forte de 14 duzias macaca	28 000	
	" " " 41 uts. lancha 380	114 800	
	" " " 1 Tera	3 000	
	Pago deiro pela entrega		
	de 13000 Tyols e 585 telhas	490 100	
	Pago pro Jacaquitos	90 000	
25	Pago 6 limas e vidros para maquina	22 600	
	De caneto / caminhão		40 000
26	De Officina		36 500
	De Suez aug		10 000
	De 1 uz vendido picado		106 000
	De 7 ca café vendido		42 000
	De 220 k ² gubá vendido		44 000
28	De caneto		10 000
29	Pago para mercadorias e folle	15 000	
	" 20 k ² jasobrio	29 000	
30	Leite vendido campo		6 5150
	Refu.	349 480 499	101 775 450

CAIXA

DATAS		DEVE	HAYER
Set. 30	Da Jls. 114	349 480 499	101 775 450
Outub 1	Pago Cia Nestle, manteiga	111 600	
	De Officina		110 000
	De Suez aug		2 000
	Pago de Jirs cobre	85 000	
	Pago a Jodo Pott, pensão H Pott	18 000	
	Para abater 4 pagos em Set.	8 000	
2	Pago 2 k ² estanho e lampadas	110 000	
	De 9 sacos pagados com 110		
	k ² vendido ao Meotti a 180		198 000
	Pago 5 sacos de 30 k ² a 700	210 000	
	Pago Internacional Harroter		
	Exp. Comp. arado-	7 102 500	
	Pago desconto no Gc. Comu.		
	27.000 \$ 90% a 8% e Sulu.	621 300	
	Ponto de colono Sitembio	359 800	
	" pavaradas "	8 388 725	
	De canetos		10 000
3	De Suez aug		10 000
	Reubido de 2/3 de 12 1/2		
	toneladas de adubos a		
	390 000, fornecidos aos		
	terceiros de Quilom. aos		
	Srs. Passato 3 - Melosi - 2 - Miguel 1		
	Proetto, 1/2 - Olvatto 2 - Longo 2		
	Buch 1		3 250 000
	De Officina		58 500
	De canetos		8 000
5	De "		5 000
	a Jls.	366 495 324	105 426 950

CAIXA

DATAS 1936

	DEVE	HAVER
Out. 1 Transporte 366 495-324	105 426 950	
De 1 garrote vendido picado		125 400
De 5 @ café "		30 000
De 255 Lt. feijão "		51 000
Recebido de materiais		44 000
" " canudos		30 000
" " 12 jacas		30 000
" " 12 submacas		9 600
Pago ao Sr. Ary Leoy Lima	7 357 100	
De 4 Ar. Sementes algodão		96 000
De canudos		10 000
Pago reforma de 1272		
jacas de cerca a \$500	636 000	
Idem construção de 44 jacas		
de cerca nova a \$300	13 200	
7 De 2 Jacas adultos		60 000
De 1/5 Lt. óleo cru vendido		108 000
De Oficina		2 000
De Benefício arg		4 000
De canudos		5 000
8 Pago 18 moedas Paquet.	145 000	
9 Pago seguro Sul America		
contra acidentes	3 167 400	
De benefício arg		2 000
De Oficina		10 000
12 Pago 2ª justificação do tractor ó		
Sede Motores Deutz Otto Registr.	6 138 000	
De 1 burro vendido ao Panella		500 000
13 Pago Vaqueiro Auto, Mercaria, fiscal	30 000	
segur-	383 982 024	106 939 950

Caixa

DATAS 1936

	DEVE	HAVER
Out. 13 Transporte	383 982 024	106 939 950
1 garrote vendido picado em 10		63 000
8 1/2 @ café vendidos " "		51 000
270 Lt. feijão " "		54 000
Pago na Collectoria Estadual		
Postos Territoriais:-		
2ª. Quilom. Ubicaba 1100 alq.	5 156 300	
2ª. " Viçosa 4825 "	1 956 300	
2ª. " S. Francisco 70 "	350 000	
Pago a Paulillo Magaldi desc.		
15.000 @ 90% de 9% e Sillm.	408 200	
De Oficina		17 500
De Macajideira vendida		100 000
15 Recebido de Bruno Meyer e C.		
de 500 mts. lenha.		3 316 500
Pago comissão Venda 500 mts. lenha.	100 000	
De 3 carros de madeira e 3		
canudos de Fez Donatto		30 000
De serviços prestados pelo		
tractor a colmos		40 000
Pago anaco 1000 pés café	10 000	
Pago material electrico	57 100	
17. Pago frete 20 tambores varios	13 500	
De frutas vendida S. Fe.		10 000
De canudos		4 000
De benefício arg		14 000
De Oficina		31 000
De resacação terrenos 7ª colmos		260 000
" esparrramação adultos " "		37 900
segur-	392 033 424	110 968 850

Caixa

DATAS 1936

DEVE HAVER

Out. 17	Transporte	392 033 424	110 968 850
	Pago a João Barreca pagamento de 13 arqs. de marmada 4000	520 000	
	De 1 Garrote vendido picado		48 000
	De 6 1/2 @ caji vendidos		39 000
	285 L ^o Tubá vendidos		57 000
19	Pago Lera + Cia.	28 200	
	De officina		25 000
	De piscacão terreno o colono		15 000
	Pela de fumaça de viduados	47 500	
	Pago frete diversos	10 400	
	De canetas		200
20	Pago a The Caloric Company		
	20 tambores com 3500 K ^o		
	Oleo cum Diesel, inclusi imposto	1 888 000	
	Pago Internacional Harroter	85 300	
	De officina		12 500
	Servico tractos prestado a colono		40 000
	Pago a Folha Fey. Macuco	1 886 875	
	" " " São Francisco	886 100	
	" ao Sur. Geante	3 000 000	
	" Central Electrico	1 087 300	
	" Sachillo Magaldi + Cia.	26 000	
	" 2 ^o prestação tract. eucalifitús.	1 200 000	
	" Meiro juba entuga de 13300 tijolos e 600 telhas	501 500	
	Idem 1100 jacazinhos	82 500	
21	De canetas		500
	Jer. 119	403 278 099	111 212 350

Caixa

DATAS 1936

DEVE HAVER

Out. 21	Transporte	403 278 099	111 212 350
	Pela plantação de algodão a colono		70 000
	Idem de piscacão terra a colono		80 000
23	Pela volta de fumaça de animais	300 000	
	De officina		52 000
	De canetas		5 000
24	Pago telephone em Linceia das fazendas: Mucuba, Macuco e São Francisco meses: Julho, agosto e Setembro	162 000	
	Pago Cartão Castellano + Cia	540 000	
	" Frete / caixa creolina	12 400	
	" 2 couros de cabra	21 600	
	De beneficiário anz		12 000
	" Officina		30 000
	" Madruis		2 000
	Pago aração e graduação 1/4 terra	35 000	
	De 1 req. vendido picado		89 000
	De 1 capado " "		140 200
	De 6 1/2 @ caji vendidos		39 000
	De 350 L ^o Tubá " "		70 000
	Despesas com o transporte de 8 famílias de colono de Santa Clara e Cordéis, fidei: Passagens, frete encomenda e frete de carga	10 100 00	
	Pago 2 Villas atlas	20 000	
	" 5 K ^o estopa	14 000	
	De riscacão terra a Jer.		25 000
		405 393 199	111 806 550

Caixa

DATAS 1936		DEVE	HAYER
Out. 24	Transporte	405.393,199	111.806,550
	De pagamentos		5.000
27	Pago ao Banco Commercial de S. Paulo 60 ^{da} 8% e sellos	81.900	
	De 4 ^{to} adubos vendidos		103.600
28	Pago deuro Julia entrego de 13400 tyolos, 510 tallas	499.600	
	Pago na Camera Municipal		
	Imposto Predial:		
	Fazenda Ubicaba	1350.000	
	" Tracema	600.000	
	" São Francisco	200.000	
	" Ipiranga	20.000	
	De Beneficio aug		2.000
	De Officina		16.500
	De Camtos		5.000
	Pago Terceira 1/2 1 ^o Jucaio	10.000	
	De Officina		9.500
30	De madeira		16.000
31	Rendas da horta Jabuti		95.000
	Rendas leite vendidos campo		82.000
	De 1 garoto vendido proco		64.800
	De 315 L ^o Jabuti "		63.000
	De 4 1/2 @ Cozi "		27.000
	De 140 K: leite remette acau.		49.000
	Pago Maunanga Emp. Nestle	112.100	
	De Benef. aug		4.000
	De Officina		11.500
	De Camtos		2.000
	a fls. 121	408.266,799	112.362,450

Caixa

DATAS 1936		DEVE	HAYER
Out. 31	Transporte	408.266,799	112.362,450
Nov 3	Pago Internacional Corrente	82.600	
	Pago mais despesas de viagem e frete encomenda de 3 ^o Janu. de Sta Clara a Cordis	217.000	
	Pago esparramação de cisco de 552 lbs de Cozi	16.600	
	Pela esparramação de 5649 lbs Cozi de colonos a 8000		194.500
	Pago frete do tambore de oleo	116.900	
	Pago frete mudanca frascos	47.500	
	Recebido de 5 ^o de fomento algodao		120.000
	De padarias		4.000
4	Para abater 4 rezes	8.000	
	Ponto camandas	887.887,5	
	" colonos -	140.000	
	De Officina		18.000
5	Pago esparramação de cisco de 10375 lbs Cozi a 8000	311.250	
6	De 4 ^{to} adubos vendidos		103.600
	" 3 " " "		77.700
	" 40 L ^o milho vendido		10.400
	Pago despesas de viagem mecanico Otto Dentz	90.200	
	De 2 ^o adubo vendido		51.800
	De Camtos		6.000
	De 1 ^o adubo vendido		26.000
7	De 1 ^o f. fomento algodao vendido		24.000
	De Officina		80.500
	a fls. 122	418.175,724	113.078,950

Caixa

DATAS		DEVE	HAVER
Nov. 7	Transporte	418 175 724	113 078 950
	De beneficio ang		2000
	De 1/2 @ caze vendido		3000
	De canotos		40000
	Pago 5 manilhas	10500	
	De 1 miz vendida picada		97000
	De 7 1/2 @ caze vendido		45000
	De 380 L ^o gubá vendido		76000
11	Pagamento a Carlos Facchini		
	pelo fornecimento de ambos.	15 646 800	
	Pago no "Albinoia" rez. seguro	151 600	
	De 50 L ^o milhos vendidos		13000
	Pago no Banco Commercial		
	desc. 72:000 & 90% a 8% e sellos	254 200	
	Pago tachas	3000	
	De beneficio ang		6000
	De Officina		5000
	De canotos		10000
14	Pago Cia. Brasileira Electricidade	15900	
	De 50 L ^o milho vendido		13000
	Para sellos	15000	
	Pago diversos artigos, cartões cust.	197 600	
	" 24 cadernetas fug.	9600	
	" 6 " Grande	9000	
	De beneficio ang		10000
	De Officina		35000
	De Madeiras		6000
	De 1 miz vendido picado		105000
	De 7 @ caze vendidos		42000
	a zel.		
		434 488 924	113 586 950

Caixa

DATAS		DEVE	HAVER
Nov. 14	Transporte	434 488 924	113 586 950
	De 305 L ^o gubá vendido		61000
16	Pago esplanada de 5178		
	pis de caze a 1000	129 450	
	Recebido de 80 mts. lenha		560000
	" " 3 1/2 " "		26250
	Pago pelo Dr. 7 fe. dos Santos		27800
	Pago J. D'Almeida & Guimarães	844 000	
	" 5/10 mts. Dantz Otto Reg.	11000	
	Recebido 2 fe. adubo		51800
	Pago Oleo pela entrega 13600 kg	476 000	
	De canotos		2000
18	Pago colonos 6 ^a cauzo	11 786 200	
	Pago a Zolha faz. Viadama	50 925 400	
	" " " São Francisco	6 091 125	
	" ao Sr. Revente	3 000 000	
	" Central Electrica	1 083 000	
	" Fortunato Lucato	104 500	
	" Rodrigues Marcicani etc.	617 100	
	" Gianellini & Quilici	532 400	
	" Paolillo Magaldi & Cia.	129 400	
	" Fonseca & Roland	276 200	
	" reconstrução 558 br. cerca	558 000	
	" Citrus Limitada	30 000	
	" Colheita 12409 alq. caze a 900	11 168 100	
	Pago docudua 100 mts Otto Dantz L.	60 000	
	De beneficio ang		4000
	De madeiras		7000
19	Para estampilha	50000	
	figue-	482 370 799	114 326 800

CAIXA

DATAS
1926

DEVE HAVER

Nov. 19	Transporte	482.370.799	114.326.800
21	Recebido de 100 mts. Leuca		700.000
	" 4 fe. sementes algodão		96.000
	De 50 L ^{is} melles vendidos		13.000
	De officina		6.000
	Pago. p ^{er} que se colheu de St. Clara	8.200	
	Pago para amarra 1 tron	5.000	
	De 1 m ^z vendido fucado		93.000
	De 13 1/2 @ Kaji vendidos		21.000
	De 405 L ^{is} Juba vendidos		81.000
23	De 10 L ^{is} Juba e 1/2 @ Kaji		5.000
	Pago para desmancha roupa coca, enrolamento, arrum e amarramento madeira	50.000	
	De camoto		5.000
25	De officina		75.000
	" "		22.500
	" 45 L ^{is} gijai vendidos		22.500
	" Canetos		6.000
	Pago p ^{er} tuar 4 canos leuca	12.000	
	" " capina 126 pés laranja	12.600	
	" Cartão Castilho & Cia	310.600	
28	De 1 capado vendido		137.200
	Pago 1/2 K ^{is} fio joguetes	33.000	
	De officina		20.000
	De 1/2 Caminhão Tuguara		10.000
	De officina		92.500
	De Beneficio aug		2.000
	De camoto		5.000
	a fls. 125	482.802.199	115.739.500

CAIXA

DATAS
1926

DEVE HAVER

Nov. 28	Transporte	482.802.199	115.739.500
	1 Garrote vendido fucado		88.000
	6 1/2 @ Kaji "		39.000
	450 L ^{is} Juba "		90.000
30	Leite vendido no campo		72.000
	Renda Hortã		31.100
	Pago abate 4 rezes	8.000	
	Pago fute leite durante o m ^z	12.000	
1 Dez 11	Ponto camonada do m ^z Nov.	8.043.375	
	" colonos " " "	261.800	
	De 1 fe. adulto vendido		26.000
	Pago telephone em Pontal, m ^z		157.000
	Julho, Agosto, Set, Out. e Novembro		
	Pago fute m ^z canoa Franguito		90.300
	e de 1 ca. alho		
2	De 10 L ^{is} gijai vendidos		5.000
3	1 capado vendido		135.800
	Pago fute 50 fe. batatinha	36.000	
4	De officina		2.000
	Selo venda de 11 capados 7 1/2 K ^{is} 1/2		1.996.400
	Pago 50 ps batatinha p ^{er} planta	1.400.000	
	" 100 K ^{is} de alho a 500 "	280.000	
	Pago 3 tujos 3/4 e 2 cadeados	19.000	
5	De camoto		4.000
	Recebido de 325 mts. Leuca Tom		2.261.000
	De 1 Garrote vendido fucado		52.000
	De 7 @ Kaji vendidos		42.000
	415 L ^{is} Juba "		83.000
7.	30 " gijai "		15.000
	a fls. 126	493.109.674	120.681.800

CAIXA

DATAS	DEVE	HAYER
1936 Dz. 7	493 109 674	120 681 800
Transporte		
De officina		1000
De Beneficio any		10 000
Pago diversos artigos encameto	29 000	
8	12 000	
Pago 1/2 Ki-fis Jozu tenia		
9		40 000
De carruatos		
10		27 500
De officina		
De Carruatos		25 000
11	1200 000	
Pago Soc. de Motores Dcuty Otto Reg		
" Cia Brasileira Electricidade	79 400	
Do Cameto		6 000
12	27 000	
Pago 2 brocas, 1 registro e 2 buchas 2x9		
Recebido encameto terra		60 000
De Beneficio any		8 000
De Officina		1 000
De Carruatos		2 000
De madeiras		2 500
1 Garrote Vendido picado		51 000
4 1/2 @ cazi "		27 000
505 L. flava "		101 000
14	459 800	
Pago no fisco commercial desconto		
18.500k a 90% de 8% de sellos		
15		2 000
De carruatos dig. benz any		
Pago Fernando Hachradt tenia		
Pelo fornecimento adubo	11 850 000	
Plan. Internacional Carruatos	25 8 600	
18	128 500	
Pago L. Amavante tenia		
De Beneficio any		4 000
De Carruatos		5 000
a Jr. 127.	507.178 974	121.054 800

CAIXA

DATAS	DEVE	HAYER
1936 Dz. 18	507.178 974	121.054 800
Transporte		
21		32 500
Pago Othanda Muenemir		
22	3000 000	
Pago Sur. Curente		
Pelo Central Electrica	1082 700	
" 3° Just. Trat. Eucalptus	1200 000	
" Ary Leoy Pereira	1349 000	
" 4 1/2 mudas laranjeiras		
" Jovac. Jor. H.M. Pereira	416 100	
" Jao Garroca Juba rocada		
" de 1 1/2 algr. Marmadas	460 000	
" Oleiro Juba entuga de		
" 1330 tyolos e 580 telhas	500 000	
" 1400 Jacuzinhos 40 ps	105 000	
1 Garrote Vendido picado 79		74 000
6 @ cazi Vendido a 600		36 000
450 L. Jubi Vendido 200		90 000
Pago Juba 4 tambores formado	28 600	
" Grete caritela 1 1/4 kg de		
Rib. Bonito a Cordier	21 000	
23	700 000	
Pago Celekeing 17.		
494 K. leite permittido curas em bot. a 300		149 700
Pago manteiga em curas " "	111 600	
Pelo Suprto de 1% 9/149 700 leite	1 500	
6 1/2 K. leite permittido curas em bot. a 270		181 400
Pago manteiga em curas " "	99 200	
Pelo Suprto de 1% 9/181 400 leite	1 800	
Pago referua 52 br. curca a 1500	78 000	
" " 198 " " " 1000	198 000	
De madeiras		4 000
figue.	516.564 274	121.589 900

CAIXA

DATAS		DEVE	HAVER
1936			
Dez. 23	Transporte	516.564,274	121.589,900
	De Officina		26.500
	De maquinas		11.000
26	De benzina ang. diuiz:		7.000
	De Officina		4.400
	Uma rez vendida preado		131.600
	7/2 @ caizi "		45.000
	425 W. Juba "		85.000
	Saca pellos	15.000	
28	Pago frete 1 ca. Sug. Duplex	4.400	
	Pago / despesa de		
	feitor da fazenda no Alcatraz	100.000	
	De Officina		2.000
	De Caneto		5.000
30	Pago caiza 1646 pes lamuja a 200	329.200	
	Pago 12 linhas triangulos	30.000	
	" corte 12 canos linha	24.000	
31	" caiza 440 pes lamuja 150	66.000	
	Reito Vendido no campo		122.400
	Pago frete leite no mag	12.400	
	Rendas da horta		53.000
	De Caneto		3.000
	Pago maçao 500 pes caizi	5.000	
	Pago capuacao 4 sug. roca volumosa	100.000	
	Pago corte 18 canos linha 200	36.000	
	Pago 7 ^o abater 4 rezes	8.000	
	Pon to camuadas	8.426.875	
	" colonos	449.000	
	Pelo des. calculos no pres cam		134.200
	figu.	526.170.149	122.220.000

Caixa

DATAS		DEVE	HAVER
1936			
Dezembro 31	Transporte	526.170.149	122.220.000
	Pago telephone Remeria,		
	Sug. Alcatraz, Guaruja e		
	Stranavico, Out. nos. e Duzentos	162.000	
	Pago p' central teleclaca	1078.600	
	" ao Sur. Guaruja	3000.000	
	" Paulillo Itagard de	72.000	
	806 L. leite mantido para 18/270		233.800
	60 " " yido " " 18/10		9.000
	Pago transporte 270	3.400	122.462.800
	Pago mantinga	171.300	
		530.656.449	122.462.800

Balanço — 1936

DATAS	DEVE	HAYER
31 de Dezembro de 1936		
Saldo apresentado no balanço realizado em 31-12-1935		4065819
Custeio das Fazendas Ibicaba, São Francisco e Iracema	530656449	
Rendas apuradas durante o exercicio findo		122462800
5599 picas café vendidas		471587100
Pluquin recebidos dos predios de Santos, Limeira e Cordéis, do inventario do Cel. José Levy, em liquidação		21156650
Sellos e descontos de Santos	8953400	
Creedores diversos	28767400	
Devedores diversos		2731400
Balanço	53636520	
	632003769	632003769
Saldo liquido para 1937		53636520

Caixa

DATAS	DEVE	HAYER
1937		
Jan: 2		83300
1 capado vendido picado		112800
1 picado " "		110000
550 litros fubá vendidos		51000
8 1/2 @ café vendidos		
Pago corte 15 canos lenha	30000	
De beneficio aux		11000
De officina		4000
4		
Pago 2 registros, 2 velas	40000	
" Typographia Progresso	15000	
" corte 11 canos lenha	22000	
" assignatura Cens. Paulistano 1937	50000	
5		
" corte 11 canos lenha	22000	
De canito		5000
7		
Pago 1 alfanje, e 2 limas de trado	35600	
De canito		10000
Pago corte 9 canos lenha	18000	
De canito		5000
Pago lavagem 675 lbs Colheita	81000	
Pago pela Proc. F. Levy arrend		
Bento de Souza & Cia, 20 lbs. Sal grosso	420000	
8		
Pago corte 12 canos lenha	24000	
De canito		5000
9		
1 capado vendido picado		66000
1 picado " "		111000
2 @ café vendido		12000
460 L. fubá vendidos		92000
De 1 capado vendido		50000
De beneficio aux		4000
De officina		8000
figm.	758600	740100

Caixa

DATAS 1937		DEVE	HAYER
Jan: 9	Transporte	757.600	740.100
	Pago corte 6 canos lenda	12.000	
11	De 20 k: jeans vendidos		10.000
	Pago 2: justica da compra do tractor Otto Dutz	6.000.000	
	Pago no Banco Commercial de se. 56: mont 4 90% a 8% e sellos	1.323.000	
	De 10 k: jeans vend. em 4		5.000
	lulu dez. 20 de val gross.		8.400
13	De bluzas em g		2.000
15	Pago caixa 768 pei cazi 150	115.200	
	De 40 k: jeans vendidos		20.000
	De madeiras		4.000
	" Officina		4.000
	De fructas. Franquias		67.000
	De 25 k: jeans vendidos		12.500
	Pago assinatura "Diario"	60.000	
	Pago 5. motor Dutz Otto leg.	92.000	
	De madeira		5.000
	1 rez vendidos fiado		118.800
	8 1/2 @ cazi vendido		6.800
	De 700 k: zubi vendidos		175.000
18	Pago caixa 1764 pei cazi 1500	61.700	
	" diversos material, setas	10.000	
	De 10 k: jeans vendidos		5.000
	De camisas		14.000
	Pago corte 3 canos lenda	6.000	
19	Pago a Carlos Haier pela mudanca e flauta da Fay. Blacaba	10.000.000	
	seguro	18.437.500	1.260.800

Caixa

DATAS 1937		DEVE	HAYER
Jan: 19	Transporte	18.437.500	1.260.800
	Pago caixa, correio, rodavio	36.000	
	Pago na Caixa Municipal		
	Posto 2 caminhões Internacional	160.000	
	Pago na Collectoria Estadual		
	Posto 2 caminhões Internac.	362.400	
	Pago na Caixa Posto Veiculos	172.500	
	Pago 2 placas Caminhão	4.000	
	Pago carta Chauffeur. Egypde.	110.000	
	Pago 2 matriculas "	10.000	
	Pago Sul. America, de seguro		
	seguro contra accidentes	336.600	
	Pago 1º prestação colonol	12.756.895	
	" 1º " colonol Fay. Klacaba	3.628.490	
	" 1º " " São Francisco	3.240.000	
	" Leopoldo Meyer.	1.462.000	
	" Oteiro pela entrega 1360 tylos	476.000	
	" Archangel Marlon, 1º prestação		
	do Trat. acaliphus	1.000.000	
	" Caixa 11889 pei cazi	491.360	
	" 100 Jacquinhos	75.000	
21	" Henrique Pott pela compra perca de carrato	160.000	5.000
	pago 6 canos lenda	12.000	
	" aração 9/alg. terras a 40%	370.000	
	" reconstrução de 102 braças		
	cruca a 14.500	153.000	
	" 163 a 14.200	195.600	
	" frete de integrados mi llo	7.100	
	seguro	43.693.285	1.265.800

Caixa

DATAS	DEVE	HAVER
1937 Jan. 21		
Transporte	43692385	1265800
De beneficiu de arroz		4000
De officina		3000
De 1 rez vendida picada		78000
De 6 @ cafe vendidas a 84.000		48000
De 555 litros fuba vendida a 2250		138750
25 Pago Jm Pereira, 1 motor	1000000	
51 bancos 3" e 289 mts. a 154000	4342500	
idem 1 funcao 3", 3 curvas 3"		
1 chave 3"	57500	
De materias a Jm. Pereira		2750000
Materiais		82500
18 Motores Leuca		192500
Pago 800 pis cafe a 35.000	38000	
" 2252 " a 40.000	90100	
26 " renovacao carta champagne e matricula	20000	
De tus caretos		15000
27 Pago Cartao Castellano	306000	
27 Pago d. Candida de Campos Barros		
130 @ de cafe a 55.000	7150000	
De officina		3000
De carreto		5000
29 De officina		2000
30 Pago 9318 pis. Coranjas p. carpim	1394700	
De officina		7000
De carreto		5000
31 Rendas da horta		50000
Pago Telegrama a p. Santos		2300
a pls. 135	57984085	4651750

Caixa

DATAS	DEVE	HAVER
1937 Jan. 31		
Transporte 134	57984085	4651750
1 rez vendida picada		126600
575 lit fuba vendida		137750
7 @ cafe vendidas		156000
pag. a. Bromberg Hbia.	32600	
Leite vendido no campo		116600
Pago fete leite no mny	120000	
Pago a Joao Pitt. pensao p. Haurgen	58500	
Para abater 5 rezes.	100000	
Ponto de colonos de Jauens	895000	
" " camaradas de Jauens	7576500	
Pago telephone bordero nos mezes de Dezembro e Jauens	43800	5194700
1 Fev 1 De 2 sacos feijao vendidos	100000	100000
" 100 tlhas		10000
" caretos		5000
Pago mechanic Intern.	100000	100000
3 " diversas merc. Cartao Castellano Hbia.	493900	
De carreto		4000
4 Pago mata-borrã	6600	
" 21 alg. roçada mueruada a 406	840000	
De caretos		8000
" beneficiu de arroz		8000
6 1 rez vendida picada		108600
551 litros de fuba vendidos a 250		137750
8 1/2 @ de cafe vendidas a 8.000		68000
6 kilos de cafe a 535		3210
a pls. 136	67951885	5607260

Caixa

DATAS	DEVE	HAYER
Fev. 8	De ps. 135	67951885
	em pagam. Sky Levy Pereira	1207750
	" " " " "	1207750
	De carruto	5000
9	32 cabeças de gado vendidas a Vicente Bombini	315000
	Recatão de José Leite de Souza	45000
10	Pago Henrique Zelby	149150
	Pago C. Castellano & Cia, dup. 57,141	211000
	Sup. e pacote desmontado	416000
13	Queda horta S. Francisco	15000
	Extorno lanc. of. data	15000
	1 Carruto vendido a Carandina	90000
	Benef. 20 l. arroz e 1 taboa	1500
	De carruto	4000
	De benefício arroz	4000
15	Rec. Dr. Huberto 3 q. oleo	71158535
	Pago empregados Liciaba	2884275
	" camaradas "	3585125
	" empregados Tracema	2102375
	" " S. Francisco	1027200
	" Dr. Huberto Levy	2375300
	" a Central Elétrica	1076653
	" Souza & Roland	617000
	" Reynaldo Zanetti	1152800
	" Antonio Molina	357500
	" Eduardo Schmidt	72350
	" Lazaro Paquetá, ad.	60000
	a transportar ps. 134	86469113
		9586460

Caixa

DATAS	DEVE	HAYER
	Transporte ps. 136	86469113
	Pago a Pharmacia Central	19000
	Extorno lanc. pag. empu- gados, camaradas	6469395
	Pago Antonio Spauco	342200
	" Rodrigues, Maricani & C.	621800
	" José Barroca	934250
	" Manoel P. Almeida	150000
	1 Reç vendida picada	124800
	560 lb. fuba vendidos a 250	140000
	9 @ de café vend. a 8.00	72000
Mar. 22	8 Reçes n. 38 a 14.000	112000
	30 l. papel lixa	94000
	35 Cabeças de gado vendidas a Frederica Tetzer	410000
	Leite vend. à Cia. Nestlé	39400
	Sup. lanc. Sapeza depósito	700
	1 Reç vendida picada	13560
	580 libras de fuba vendidos	118900
	6 @ de café	48000
	1 papado vendido	102000
	300 tijolos vendidos	165000
	De benefício 3 pes. arroz	6000
	2 l. leite vendida	500
	Pago frete gaso proveniente de Uberaba	1505000
	De officina	3000
25	Pago comento uma casa em Cordão a Imuardo Juves a transportar	2111055
		65000
		90213063
		2111055

Caixa

DATAS	DEVE	HAYER
	90 313 063	31 111 055
Mar 3 Transporte	4000000	
Pago 50 cabecas gado a Webb		6000
De carruto		
31 Ck abacate, vendidas a 4.000		139500
Pago 1 en para fuzo feuda 7/8 e 3 m porcos	34300	
De officina		16000
De carruto		10000
Pago a Virgilio dos Santos compra	92600	
" Augusto Tirapelli "	126420	
" Henrique Lelley "	184800	
1 Rez vendida picada		82800
15 Descuento de um saque a 70% ^{a 39.500%}	490000	
Estampilhas disc. supra	144200	
Ficha idem	1200	
Pago imposto vehiculos, na Colletoria, em nr de 34	410000	
34 x 14200 estampilhas	44400	
Renda da horta		46100
Pago frete fixe	31500	
De officina		2000
Pago despacho abacate	59000	
Pago Fr. Morales pr:		
3 m semente cebola R. Grande a 160%	480000	
2 " " " Hespanhola 70%	140000	
5 mil alhos a 60%	300000	
130 Rs. feijao vendidos a 400		52000
De carruto		16000
	100 047 483	31 481 455

Caixa

DATAS	DEVE	HAYER
	100 047 483	31 481 455
Mar 15 Transporte		5000
De officina		6000
De carruto		12000
Recebido pela venda de 67 fardos de grama		67000
Pago frete abacate	33400	
30 Caixas de abacate vendidas		135000
Pago frete remessa leite Araras em fevereiro	11200	
1 Rez vendida picada		159600
810 Rs. fuba a 350		302500
6 d de capi a 8.000		48000
6 1/2 d de capi a 8.000 em 6/3		52000
795 Rs fuba vend. em 6/3		198400
1 Rez vendida picada em 13/3		112200
640 Litros fuba idem		160000
12 d de capi a 8.000 em 13/3		96000
Pago Cactano Castellano em 5/3, conforme abaixo se deve:		
1 Dg. triangulo 7/3	15000	
3 M. parafusos 1/2 x 6	6300	
3 Dg. paraf. dobradiças 2"	12000	33300
Desc. de 5% sobre lanc. supra		1600
100 parafus. 40x8	26300	
100 " 40x6	15400	
Tomma	41700	
Desc. 16%	6500	
Resto	35200	
Abat. mais 5%, total da nota	33500	
peque	100 148 883	22 737 105

Caixa

DATAS

DEVE

HAYER

Mar. 16

Transporte

100 148 883 22 434 105

1 4. anilhas C. Castellano

650

350 Parapuzos 40x8 92.000,

100 " 50x8 28.800p

50 " 70x8 17.000

fu to o ave de 16%

115 800

1 man. parapuzos 179

4300

14 1 Capado vendido picado

144 000

18 De bene ficio

4000

22 Folha pag: Fay. Trauma

3332 885

" " " Francisco

3708 050

" " " Ticaia

a empregados

2935 384

a camaradas

3854 920

a colono

11 509 000

diff. pag: Yenny mo Gomes

5000

" " Manuel J. Vicente

88 400

" " Pharm. Central.

000 000

Pago Dr. Huberto Levy

3000000

" a Central Electrica

1069003

" a Foucault Roland

345 600

" " Aristu Marciano

124 500

" Dr. Seb. V. Barros

1045000

" " Messias V.C. Filho

300 000

" " Wald. Mercadante

210 000

" " Milton M. Sousa

50000

" a Casa Farani

114 000

" Bianchini + Kurlin

532400

" Ary R. Pereira

849 000

Segue

133 301 678 22 888 105

133 301 678 22 888 105

Caixa

DATAS

DEVE

HAYER

Mar. 22

Transporte

133 301 678 22 888 105

Pago Snt. Macedo

500 000

" Juis Luiz

113 200

" Pedro A. Alves

231 450

" Snt. Moraes

1203 200

" Fernando Rampa

449 210

" Rogaro R. Faustino

83 000

" Michaelo Marcon

954 600

" Snt. Molina

2140 450

" Leonardo Schmidt

114 950

" Elias Abraham

330 400

Pela venda 1 cultivador usado

250000

Sup. pag. phar. central

85 600

" " Belunio S. Moraes

234 000

Balanço

137948663 22 838 105
114 840 558

137948663 137948663

Mar. 22

Saldo devedor

114 840 558

23 9 blocos para calculo

9 000

2 fitas para maquina

14 000

1 C. de penas

14 000

24 50 parapuzos 80x8

154 000

1 m. parapuzos 1/4 x 14

9 300

Leccion to recibido

1 500

Leite vendido no campo

142 150

584 Litros Leite de Araras Severino

154 400

Pago uniparto

1 000

" manteiga Nestle

99 300

" pacote parapuzo

12 300

Recibido venda leite

500

Segue

115018058 301 800

115018058 301 800

Caixa

DATAS	DEVE	HAVER
Marcos 21	115 018 058	301 850
De fes. 141		
De beneficio		8 000
De officina		30 500
De carreto		10 000
1 Rez vendida picada em 20		150 000
700 lbs. fevã vendidos " 1		175 000
8 1/2 @ capi " "		68 000
1 Rez vendida picada " 27		163 200
665 lbs. fevã vendidos " "		166 200
4 1/2 @ capi vendidos " "		36 000
Pago tinta marcar saccaria	20 000	
Abril 3 19 Kg. ferro 1/4 x 1/4 a 1.800	16 300	
29 " " 2 x 1/4 a 1.700	49 300	
46 " " 5/8 a 1.700	78 200	
54 " " 5/8 a 1.700	91 800	
59 " " 1/2 a 1.700	100 300	
Frete	10 000	
Pago frete remessa leite Ara-		
ras durante o mes feudo	12 400	
Leite vendidos no campo		164 300
Mua rez vendida picada		72 000
540 fevã vendido		135 000
8 1/2 capi feudo		68 000
Rendas diversas (Boze)		165 000
Pago 1 cadeado Salmulo	17 100	
1 Rez vendida picada		72 000
540 lbs. fevã vendido		135 000
8 1/2 @ capi vendido		68 000
2 lbs. leite vendidos		500
peque	115 413 358	1 988 550

Caixa

1927 DATAS	DEVE	HAVER
Abril 3	115 413 358	1 988 550
De fes. 142		
8 canos milho comparados		
a Francisco Necessias	144 000	
De officina		14 500
De carreto		10 000
6 De officina		16 000
7 De officina		10 000
8 De carreto		22 000
1 Vaaca vendida a J. J. Fereoz		220 000
10 De officina		8 000
De carreto		6 000
1 Rez vendida picada		100 200
645 lbs. fevã		161 250
4 1/2 @ capi		60 000
11 De carreto		20 000
Pago 4 taloes recibos	14 000	
14 Recibido de Pedro Puito		154 9250
Idem A. Cozzetta to. em pa-		
gamento conta Loozaro Topas		596 360
Idem de J. J. Fereoz		313 100
15 Recibido de Arthur Puito		696 800
" " Joao Pedro Silva		1 730 450
" " Jose Evareto		698 970
17 Pago a Luit. Harwestr Exp. Comp.		
por diversas pecas e conta de 1/4/27	235 000	
8 Carretellas fornecidas a		
A. A. Frey e couarto de mua		8 080 000
Pago a Citrus limitada	141 3100	
Bocha pag. camav. Ilcaba	38 754 80	
a transportar	132 693 938	16 296 430

Caixa

1924
DATAS

DEVE HAVER

DATAS	DEVE	HAVER
Abil 18	Transporte	122693938
	Sl. pag. emp. faz. Lvicaba	3148590
	Fl. pag. emp. faz. Francisco	1056250
	Pg. João e H. Mayer	20000
	" Fortunato Lucato	8000
	" Ary Levy Pereira	1520000
	" Sr. Humberto Levy	3000000
	" Central Electrica	718512
	" Ant. Molina	155550
	" Francisco Mervalles	114000
	" Antonio Macedo	414500
	" Fernando Ramya	151190
	" Ant. Moraes	1735450
	" Reynaldo Lanetti	1113800
	" Comrado Schmidt	37250
	" João Banoca Filho	519800
	" Yvelis Luiz	135250
	" Pedro Ant. Moura	290500
	" Adolpho Henrique	10200
	" Nestor Gonzales	459650
	" J. Moreira	49000
	" Courado Brettilis	98500
	" Paolino Magaldi Ho.	108000
	" Leitao Humidade	1713100
	" Pharm. Central	15000
22	1.ª venda de algodão feita a J. Cassat Hoia, a 224000 a @ e desconto de 1%, 1.373 @ para faz.	15625000
	2.ª venda de algodão a 224000 a @	
	a Transportar	139293430 31921430

Caixa

DATAS

DEVE HAVER

DATAS	DEVE	HAVER
Abil 22	Transporte	139293430
	a anoba, com 1% de desconto, 1445 @, parte da fazenda	14998600
	Pago telephone Coraevio	68900
	" frete 4 caixetelas Jahu	175200
	" frete Os abacate Dulika	4300
	3 Dg. ripa ao Sr. Ant. Pereira	15000
	De officina	105000
	De carreto	6000
	373 fardos de Gramma vendidos	373000
	1 canoa vendida a J. Evandro	400000
	De carreto	44000
	De officina	30500
	1 Rez vendida picada em 1/4	76800
	455 metros de fuba vendidos	103750
	6 @ de café vendidos	48000
	De beneficiario	6000
	De officina	32500
24	24, digo, 42 fardos gramma a 1000	42000
	1 Rez vendida picada	94800
	425 Rs. fuba vendidos	106250
	9/2 @ café vendidos	76000
28	1 boiinho vendido a Olavo Lampais	200000
	Pago por uma porca João Jorge	130000
	68 fardos de gramma vendidos	68000
29	De officina	8000
30	Venda leite no campo	172000
	Leite laue a umis em Manaus	2250
	Renda do pomar	44500
	— Pegue f. 146 —	139674080 48965130

Caixa

I DATAS		DEVE	HAYER
1937			
Abri 30	Transporte p. 145	139674080	48965130
	1 porca emp. a Lazaro Lopes	200000	
	de beneficis		10000
	Madeiras vendidas		3000
	3º Lote de algodão vendido a Levy & Levy, 2297 a 224000 parte da fazenda		21524300
	1 Couro cui vendidos		25000
Mais 8	6,5 mts. carne a 294000	188500	
	descontos recebidos na supra.		2400
	2 brocas p.ª ferra a 1450	2400	
	500 telhas vend. ao Dr. Huberto Levy		50000
	10 pes. cimento - J. Machado & Cia.	115000	
	4 " cal - " " "	30000	
	prete		2000
	Sementes hortaliças		2000
13	4º Lote de algodão vendido a Levy & Levy, 1713 a 214000 (entre meeiros e terceiros) parte da fazenda		16097600
	Pago 1ª prestação ao pintor Augusto - reforma casa Cordins	200000	
14	Recebido da Cia. Hurtle, saldo		14300
	Pago frete leite durante o mez de abril	12000	
	1 Rez vendida picada em 10/5		6720
	425 fitas puba vendidas		106250
	6 @ de café "		48000
	1 Rez vendida picada em 7/5		82800
	Transporte	140425980	86995980

Caixa

DATAS		DEVE	HAYER
Mais "	Transporte	140425980	86995980
Mais "	300 fitas puba vendidas		75000
	7/2 @ café vendidas		60000
	5 Ks. café vendidas		2800
	Folha pag. Louca: Colonos. Abril	11491090	
	Camadas	3653925	
	Empugados	3018990	
	Folha pag.º Fazenda São Francisco	4183000	
	Pago ao Dr. Huberto Levy	3000000	
	Central Electrica	783617	
	Dr. Seb. J. Barros	1355000	
	Dr. José J. Camargo	50000	
	Dr. Cassias F. C. Filho	225000	
	Dr. Milton H. Soares	150000	
	Fonseca & Roland	1040000	
	Rod. Maracans & C.	388800	
	P. Magaldi & Cia.	120000	
	Aug. Levy Pereira	1343100	
	Pharm. Central	43800	
	Casa Almeida	1649500	
	Conrado Schmidt	35100	
	Antonio Macedo	505200	
	Josi Moreira	28000	
	Citrus Limitada	150000	
	Archangelo Baroni	927600	
	Adolpho Henrique	142740	
	Nestor Gonçalves	314210	
	Ernesto Madoni	173900	
	Antonio Audis da	153350	
	a transportar	175382902	87133780

Caixa

DATAS		DEVE	HAVER
1934			
Mai 16	Transporte	175382902	84133780
	Pago Martin Zanetti al.	100000	
	Autonio Turi "	50000	
	Anna Haquias	40000	
	Josi Haquias	60000	
	João Fott	292150	
	Seb. Silveira Prado	100000	
	Francisco Bone	400000	
	Contas até esta data:		
	4 1/2 Hs. sola vendidos a 7000		31500
	De officina		73000
	De carreto		24000
	De officina		13000
	Recebidos de Domingos Coletta		165000
	De colaneras vendidas		48000
	De carreto e officina		64000
	Puz Autonio Haquias		2800
	1 Lampada vendida		2500
	50 fardos grama vendidos		50000
	50 sacos de milho vendidos		1000000
	24 fardos grama vendidos		24000
	Sellos postas	32000	
	De beneficis		2000
	325 Hs. de batatinhas vend. a		
	4000, parte da fazenda		108875
	8 Hs idem idem		2680
17	De beneficis		13000
	De officina		12000
	1 Puz vend. picada em 7-5		82800
	a transporta	176447052	88851935

Caixa

1937

DATAS		DEVE	HAVER
1937			
Mai 17	Transporte	176447052	88851935
	300 Litros fuba em 7-5		75000
	7 1/2 de capi 7-5		60000
	5 H. capi 7-5		2800
	1 Puz vend. picada em 15		118200
	355 Litros fuba vendidos		88750
	5 H. capi		2800
19	40 fardos grama vend. a 14		40000
22	1 H. verde n.º 1	20000	
	17 " oleo lubrica	79900	
	Somma	99900	
	Desconto	5000	94900
	Recebidos de Domingos Haquias		2000
	Autonio Haquias		2800
	De carreto		41000
	Parte Fazenda em 68 H. batata		22780
	De Carreto		24000
	Pago por 2 fuchas 1 3/4 x 9	9000	
	parte 2 ch. Carbolinum	3300	
23	150 fardos de grama vendidos		150000
	Parte Fazenda em 40 Hs. bat. vend. 670		26800
	De carreto		31000
24	De carreto		24000
	De officina		6000
25	De carreto		31000
	370 Hs. fuba vendidos		92500
26	Pago imposto Predial Urbano	144000	
	Idem taxa Renscao hico	73000	
	Pago 3 latas carbolinum	192000	
	a transporta	176961352	89693365

Caixa

DATAS	DEVE	HAVER	
Mai 27	Transporte	176961 352	89693 365
	Pago despacho fructas	14 700	
	" Nestle Araras	11 900	
29	" Telephone Trineira das Fazendas Tricaba e São Fran- cisco nos muros de Jaurim, Feve- reiro, Mauro e Meri e da Faz. Liacua Jaurim e Fevereiro	180 000	
30	Pago a Otto Mandes pela compra de 2343 laranjeiras a 40 fo	163 940	
	Pago a Joaom. Baptista pela com- pra de 4478 laranj. a 40 fo	313 460	
	Pago Henrique Selby, pela compra de 4623 laranjeiras a 40 fo	323 920	
31	Pago frete de fructas	4 300	
	Madura vendida a Int. Pereira		20 000
	Reuda do pomar		63 000
Junho 3	Material fornecido ao Pintor Angelos em Cordaeis	290 000	
	Pago serviço pintor Angelos, por saldo	410 000	
	Madura vendida		97 500
	1. cov. Tanciera vendida		2 000
5	Pago a The Caloric Co. (pag. feito por cheque emitido pelo Sr. Humberto Levy)	1 883 000	
	Pago Eudoxia Goes compra 2343 laranjeiras	164 010	
	" Belmira Rocha " 1418 "	99 260	
	" Antonia Alves " 410 "	28 700	
	" Alfredo M. Franco " 925 "	64 750	
	a transportar	180913192	89875865

Caixa

DATAS	DEVE	HAVER	
Junho 5	Transporte	180913192	89875865
	Pg. Bromberg Co. dupl. 326 em 19/1	23 600	
	" Int. Hawsten " 3491 " 18/2	1702 500	
	" C. Castellano " 56382 " 22/2	358 000	
	" " " 5671 " 23/3	1715 000	
	" Elektriz SA " 58992 " 26/3	2175 000	
	" " " 59241 " 26/3	375 000	
	" Intern. Hawsten " 3594 " 18/2	250 100	
	" Siemens Schuckert " 75901 " 2/4	219 800	
	" Soc. Deutz Otto " 18917 " 12/4	6 000 000	
	" Int. Hawsten " 4325 " 26/4	4396 500	
	" Idem dupl. 4334 " 26/4	20 820 000	
	" Idem dupl. 4562 " 2/6	113 400	
	De officina		66 500
	De beneficio arroz		17 000
	De 1 porteira e madeira		45 000
	De canetos		26 000
	De leite vendido no campo		212 250
	De canetos		11 000
	1 Lampada		2 500
	De officina		30 000
	De canetos		60 000
27	Fitim preta vendida		67 500
23	uma pau barbante a Vicentin		1 200
Junho 5	Pago 5 pe. ^{35.000} salitre Chile a 50 fo	175 000	
	1 pe. Cloreto Potasio	45 000	
5	Neuda de algodão feita a J. Cassal Ho. em 24/4/37, de 1.169 a, parte da Fazenda (20.500)		13441 300
	a transportar	319281092	103856115

Caixa

DATAS		DEVE	HAVER
Junho 7	Transporte	219 281 092	103 856 115
4	fardos de grama a 1000		44000
8	Pago Centro Telephonico Cordoiz minal. Atul e Boio e div. telephon	44300	
9	Recebido de Jose de Sessa primeira prestacao vendida do pomar 12.000 000		4000 000
	Recebido de Jose de Sessa pag. 2a prestacao vendida p. p. r. a		6000 000
	Pago frete Leite Araras 31 dd.	12400	
	Pago 1a prestacao carneiros e ovis em 19 de Maio	6000 000	
10	Pago 1o semestre imposto territorial. Lincara - Franconia - Ypiranga e Capas de Matto	5694600	
	Pago Camara Imposto Predial Urbano e Taxa Remocao Lixo - conta de Mendigos	260 000	
11	3 Dobradicas de ferro ao Sr. Ant. Pereira		30000
	Recebido pela v. 10 fardos grama		10000
	Pago a Drogaria Ltda em 5/6	27400	
14	10 fardos grama vendidos a 18000		10 000
	Reut. do Dr. Nivaldo G. Cortes por 3 pec. penicilina alg. cedidos		72000
	6a Venda de algodao: Parte da fazenda em 1136, 2 a de al. godao vendidos a Hermann Jacomitz a 314200, 9 de dez. 1937		7948800
	Reut. Jose Vicentini		831 045
	a traus por tar	231 426 092	122 801 960

Caixa

DATAS		DEVE	HAVER
Junho 14	Transporte	231 426 092	122 801 960
	Recet. de Jme Bapt. Vicentini		557300
	25 k. 300 Salitre vend. ao Sr. Antonio de officina		18410
			1500
15	25 fardos grama vendidos		25000
16	25 fardos grama vendidos		25000
	Pago por 250 gms. ura	2000	
19	50 fardos grama vendidos		50000
	Pago 1 tambor oleo lubrificante	728500	
	Recebido de Frederico Mackrone e Imão de capim vendidos		80000
	Frete leite 8 dias	3200	
	Frete despacho latas vazias	600	
	1/2 mt. area vendida		7000
	1 haquizada		2500
	Manguel recebido de:		
	José Fco. Leite Souza		60000
	Manoel Alberto Ruiz		60000
	Antonio Salustiano da Silva		60000
	Ricardo Minganti		60000
	Blades Barro Caute		55000
	Pago 5% comissao	12000	
	Folha de pag. empregados	2853754	
	" " camaradas	3837580	
	" " empreiteiros	2362729	
	" " Francisco	1266950	
	Pago Dr. Huberto Levy	3000 000	
	" Central Electrica	741 843	
	" Pharm. Central	55000	
	a traus por tar	246 290 248	123 863 670

Caixa

1987
DATAS

DEVE HAVER

Junho 19	Transporte	246290	248123	863670
	Pago a Casa Savari	66400		
	Adiant. a Joas Pitt	273025		
	" " Seb. O. Prado	67000		
	Pago Victorio Moreira	467550		
	" Pham Moreira	42100		
	" Leticus Humitada	85000		
	Reuvido de Antonio Marcos		4800	
21	43 sacos batatinha a 284500		1225500	
	5 sacos batatinha pago ao meus de 10 que a fazenda tiron pelo mesmo preco	142500		
	7 ^o Venda de algodao: Parte da fazenda em 30/4 a 204000 e desconto de 17% (3.9824300)		1327400	
	Reuvido de Jri Joaquin e Baptista Vigentim		52800	
23	100 fardos grama vendida		100000	
	14 sacos de milho vend. a Haccol Bealdo a 2000		280000	
	1 Motor bomba vendido		1000000	
	Beneficio 4 sacos arroz		8000	
	2 Carretos mudanca Lico		28000	
25	Imposto Cedula Rural Mu- nicipal pago	1570000		
	De officina em 4/6		60000	
	De beneficio em 4/6		10000	
	De carretos em 4/6		34000	
	Parte faz. em bat. vend. a transportar		2680	
		249003823	124996850	

Caixa

DATAS

DEVE HAVER

Junho 25	Transporte	249003823	124996850
	De carreto em 7/6		29000
	De officina em 8		42500
	De benef. "		4000
	De carretos "		23000
	De carretos em 10		37000
	Parte da fazenda em 38 ks. batata vendidos		9380
	10 idem idem		3350
	De carretos em 11		39000
	Parte faz. em 10 ks. batata		3350
	De beneficio		6400
	De officina		9000
	De carretos em 13		65000
	De beneficio "		2000
	Parte da fazenda em 10 ks. bat.		3350
	De carreto em 14		5000
	De beneficio em 16		2000
	De carreto em 16		10000
	De carreto em 14		10000
	De officina "		7500
	De carreto em 18		18000
	De officina em 18		14000
	Pago a Otto Mendes arroca, dign. quebra de milho		70500
	Adiant. a Jri Alon. Freitas		39940
	Pg. a Eudotia de Goes Caixa 1213 Caixas fardos	84910	
	Pg. Aut. Moura quebra milho	58500	
	De carreto em 22 a transportar		5000
		249147233	128458120

Caixa

DATAS

DEVE

HAYER

Junho 26

Transporte

249 147 233 128 458 120

8ª Venda de algodão feita a
N. Antonio Salibi: 7 864 lig.
a 204 a arroba, parte da
Fazenda

3493 300

28

14 Milos de porcas

120 000

1 Ct papel carbou e 1 Borracha

19 500

30

Pago Telegrama a The Calorie

2 900

Entrega do comitão e 21

Dianias do mechanic tractor

11 2600

Pago frete

17 600

Renda do pomar

38 200

De Officina em 26

29 000

De Carretos em 26

5 000

De Carretos em 27

10 000

Late vendidos no campo

165 000

10000 tijolos vendidos ao Dr.

Huberto Levy

550 000

De Carretos

5 000

1 Rez vendida picada em 23

82 800

300 Hitar fuba vendido em 29

75 000

Dif. Rez vendida picada

126 000

1625 Hitar fuba vendido até esta

406 250

1 Capado vendido picado

127 750

1 Rez picada em 29

169 200

Julho 3

De 4 milheirões tijolos

220 000

Pago a Joaquim Baptista

por quebra de milho

168 000

6

Recebido José Sessa por saldo

seu com pro pomar

2 000 000

o que

249 587 833 135 960 620

Caixa

DATAS

DEVE

HAYER

Julho 7

Transporte

249 587 833 135 960 620

Pago imposto da renda

3 337 300

Pago frete do tambore oleo

178 300

8

Recebido de Carandina de

76 1/2 mts. luma a 4,000 e 1 mt. a mai

310 000

Pago despesas mechanic

136 270 620

Deutz, com o tractor

180 200

10

Pago a Bruno Meyer

22 000

12

Pago frete dois vagões ouzo

229 000

13

Pago duplicata n. 18917 - Soc. Mo-

tous Deutz, Otto Legitimus - Tractor

6 000 000

Commissão cheq. pag. supra

12 000

9ª Venda de algodão feita a Le-

vy & Levy: 1816 a a 184,500 e

184,000, parte da fazenda

124 681 000

14

Pago frete, arq. carregamento

dois vagões de ouzo café

190 600

235 Hitar fuba vendido em 27-6-27

58 750

255 Hitar fuba vendido em 2/7

63 750

345 Hitar fuba vendidos em 11/7

86 250

19

Pago a Deutz - mechanic

45 000

Folha pagamento colonos

10 895 700

" " empregados

3 191 661

" " Camaradas

3 387 003

" " empreiteiros

1 754 370

" " S. Francisco

4 521 525

Pago a Dr. Huberto Levy

3 000 000

" a Central Electrica

74 701 2

" ao Dr. Sebastião V Barros

1 125 000

segue

288 304 404 148 942 470

Caixa

DATAS		DEVE	HAVER
1927			
Julho 29	Transporte	288 304 404	148942 470
	Pago ao Dr. Hossias F.C. Filho	250 000	
	" Dr. Waldemar Mercadante	40 000	
	" a Fonseca Roland	1663600	
	" " Rod. Marciano & C.	456400	
	" " Ary Levy Pereira	1 141 000	
	" " Antonio P. Serra	607900	
	" " Paolino, Nagaldi & C.	84 000	
	" " Hoacyr. Canay, Silveira	12600	
	" " Deutz Otto Legitim,		
	" " carrosseri caminhão	2000000	
	" " José Moreira	54500	
	Adeant. p. João Pott	288400	
	" " Manoel Gomes	60000	
	" " Ezequias Harcon	100000	
	" " Sebastião A. Prado	40000	
	" " João, A. Bastião	110000	
	" " Augusto Cesaris	40000	
	" " Nilva Haquais	40000	
	" " Francisco Bone	400000	
	Pago Francisco Bone	280460	
	" Joaquim Baptista	168000	
	Dep. Proj. Colono Augusto Baptista	45000	
	Recebido de Ary Levy Pereira		
	pela de milho e matérias		840 000
	Recebido de João Pedro da Silva		44 250
	315 Litros fubá vendidos		47 250
	25 ad café vendidas a empregados		250 000
	Leite vendidas		1000
	Segue	296 216 854 150	157 970

Caixa

DATAS		DEVE	HAVER
1927			
Julho 30	Transporte	296216 854 150	157 970
20	Recebido de Luzaro Baptista		55062
	Pago cachaco comprado m		
	fev. Roland na Guaiquina	40000	
	Pago frete aduado	120000	
	De officina		65000
	De carretos		56000
	De beneficio		23000
	Recebido de João Catolmi 1/2 grama		1000
	Pago a hente Anglo Swiss	150 200	
	Pago para guias para pla-		
	ca do caminhão Deutz	1600	
21	Recebido do Dr. Huberto Levy		
	por conta materiais fornecidos		3574400
	Pago a Haclado o Piccini:		
	1 Carrosserie p. caminhão Deutz	2000000	
	Imposto Estadual	315000	
	" Municipal	40000	
	matricula especial Rio Claro	2000	
	despesas na policia	33600	
	seguro caminhão	1186800	
22	Pago por 3 hrs. fio selcuis	60000	
23	Recet. do Dr. Huberto Levy por		
	fornec. de materiais		2561000
	Pago c/ cheq. n.º 461386 emitido pelo Dr.		
	Huberto Levy a dupl. n.º 21067 - Soc.		
	Notou Deutz Otto Leg.	2561000	
	De carretos		5000
24	150 fardos gramma a 1800		150000
	Segue	302757554 150	156651432

Caixa

D	DATAS	DEVE	HAVER
	Transporte	302.757.554	156.651.432
	Recebido de Razon Baptista		55.062
	" Pedro Neto		26.000
	" Joao Neto		10.000
	" Jose Pécio		18.000
	" Jose Evandro		54.000
	" Joao Tenaz		18.500
	" Jose G. Pukho		262.500
27	Pago frete despacho 2 pacos anoz, 2 de feijão e 2 batatas, à domicílio, para o Dr. Antonio J. Leoy.	60.700	
	Pago frete desp. 2 pes. anoz, 2 feijão e dois batatas, sr. Flaminio Leoy	60.700	
	De officina		28.500
	De carretos		15.000
	De Beneficio		4.000
	Carretos do dia de		6.000
	De officina " "		3.000
27 1/2	litros fuba vendidos		68.750
	4 1/2 @ café vendidos a 10%		45.000
28	Pago a Jose Crispi para tirar e amontoar 36 carroças lenha	144.000	
	Pago pimento algodão	2.400.000	
	Recebido aluguel casas bordas		340.000
Agto 2	Pago dupl. n.º D-5303-International	320.100	
	De officina		19.000
	De carretos		9.000
	1 Caderueta		1.500
	De officina		222.000
	Segue	305.743.054	157.657.244

Caixa

1934

D	DATAS	DEVE	HAVER
Agto 3	De transporte	305.743.054	157.657.244
	De officina		19.500
6	Pago a O. Nardini por 12 licos de arado batidos e frete	170.800	
7	Pago frete rama de mandioca	14.000	
	Pago frete 15 tambores oleo cru	63.000	
	1 Carreto caminhão		20.000
	Pago 1 cabo acumulador	9.500	
	70 fardos grama vendido a 14000		70.000
11	Pago retirada annuals estaçao com recibo	1.000	
	Pago a Francisco Almeida	262.000	
12	Pago despesas mudanca	10.000	
13	2 Cheques comprador para paga mto das duplicatas 21237 e 21067/III Dutz Otto Leg.º	291.500	
	Recebido do Dr. Nouberto pelos seguintes:		
	Francisco Moraes		91.600
	Antonio Holuica		65.695
	Julio Ruiz		87.450
	Victorio Storbin		7.500
	Comrado Schmidt		7.750
	Jedro Ant. Alva		30.850
	Isaltino Carlosino		20.250
14	Pago frete peço TRACTOR	3.000	
	" 5 manilhas 5"	11.000	
15	" frete despacho 1 cavallo	23.100	
	" por 1 telegramma	2.500	
	Folha pag. camaradas	3995/109	
	Segue	313.123.363	158.087.839

Caixa

DATAS		DEVE	HAVER
1937			
Agosto 15	Transporte	313 123 563	158 087 839
	Folha pagamento empregados	3435 075	
	" " empregatarios	242 500	
	" " J. Francisco	1 386 275	
	Pago Dr. Rubens Levy	3000 000	
	" Central Electrica	726 545	
	" Luiz Levy Ferreira	1272 000	
	" Antonio J. Arca	15 600	
	" Soc. Motors, Henry Otto Reg.	3160 000	
	" Jose Horacio	66 500	
	" The Calsonic Co.	1854 700	
	" Carlos Aguiar	100 000	
	" Reynaldo Alberto Zanetti	1145 000	
	advocat. Jean Tott	217 825	
	" Sebastiao Faustino	80 000	
	" Joao Sebastiao	80 000	
	" Francisco Bone	400 000	
	Pago Antonio Haedo	208 050	
	" Archangelo Haedo	978 000	
	Recb. Antonio Haedo		2800
	heute vendidos no campo		600
	Pago Francisco Haedo	319 900	
	3 Capacos vendidos picado		386 200
	1385 lbs febra vendida		339 250
	16 1/2 @ capi vendidas		165 000
	De carretos em 1/8		26 000
	De carretos " 3/8		6 000
	De officina " 7/8		49 000
	1 Tra fataba vendida		800 000
	Segue	331 111 533	159 141 689

Caixa

DATAS		DEVE	HAVER
1937			
Agosto 19	Transporte	331 111 533	159 141 689
	De Carretos em 9/8		5000
	De officina em 10/8		4000
	30 lbs. Batata vendida em 14/8		15000
	De officina em 16/8		36000
	De carretos		15000
17	Recebido do Dr. Rubens		
	pr diversos materias fonce.		1 350 500
19	Devolvidos a Joao Batalini		
	para febra cortada	11 000	
23	De olho vendidas		12 500
	Pago a Nestle aud. Anglo. Swiss	174 800	
	Pago peller postaes	33 000	
	2 sacos batata vendidos		60000
	320 lbs febra vendida		80000
	7/2 @ capi vendidas		75000
	+ 1 sacos batata Ant. Molina	30000	
	De 1 Lampada		2100
	De Carretos		5000
	De batata vendida		4000
	De carretos	800	5000
	De officina		19 500
	De officina		6000
	De carretos		5000
	De carretos e corte lenha		9000
	Recebido de Pedro A. Neves		18 750
	x Entomo lauc. 1 pe. batata Ant. Molina		30000
	Pago frete adubo em 13/8	138 400	
	" " " " 26/8	141 600	
	Segue	331 659 333	160 902 439

Caixa

DATAS		DEVE	HAVER
1937			
Agosto 28	Transporte	331 659 333	160 902 439
	Pago 20 pes. sal grosso	350 400	
30	Recebido de Carandua de 13/2 mtr. lenda a 8000		54 000
	Recebido de Ernesto Heugert de 13 capados vendidos		20 370 000
	De officina		2 000
	De officina		9 500
	Pago telegr. Maio, Junho e julho		
	Lucaba e São Francisco	108 000	
	De feijão vendido		35 000
	De batata vendida		2 500
	De carne		9 000
	De officina		66 500
	215 ks. feijão vendido		53 750
	4 @ café vendidas		40 000
31	Renda da Horta		16 000
31	Leite vendido no campo		109 425
	De officina		16 500
	De carne		10 000
	De 10 ks. feijão vendido		3 500
	Pago fret. desp. cereais S. Paulo	63 200	
	Pago por 100 pes. sal	500 000	
	Pago por 1 espelho de retrovisão	15 000	
	Pago a Comado Prettlis	95 000	
Set. 1º	Folha pagamento colono	11 320 215	
	Camadas	3610 983	
	Empregados	29970 79	
	Em preteiros	180 724	
	segue	350 901 934	163 367 414

Caixa

DATAS		DEVE	HAVER
1937			
Set. 1º	Transporte	350 901 934	163 367 414
	Folha pag. Fay. São Francisco	454 950	
	Pago ao Dr. Roberto Levy	3000 000	
	" Dr. Sebastião C. Barros	425 000	
	Dr. Jori T. Camargo	145 000	
	Dr. Messias V. C. Filho	50 000	
	a Central Elétrica	766 084	
	Fonseca & Roland	381 300	
	Rod. Marciano & Cia.	551 200	
	Soc. Mot. Eletr.	2160 000	
	Ary Levy Pereira	1052 000	
	Tholillo, Magaldi & C.	40 000	
	João Mattana	40 000	
	Cauro Espanhol	100 000	
	Adeant. a Jori Mauron	30 000	
	Sebastião Lavetti	50 000	
	Viúva Magnoni	40 000	
	João Boro	40 000	
	Antônio Tani	30 000	
	Angelo Cesario	20 000	
	João Fott	214 425	
	Alvaro F. Silveira	200 000	
	João Sebastião	65 000	
	Sebastião Faustini	20 000	
	João Teodoro	100 000	
	Ruy Souza	250 000	
	Pago a Pharm. Florina	108 500	
	" " Francisco Bone	511 450	
	Recebido de Juri Levy	85 400	
	Extorno lanc. su. pra segue		85 400
		366 166 843	163 452 814

Caixa

I DATAS		DEVE	HAYER
1931			
Set. 10	Transporte	366.166.843	163.452.814
	De 25 lb feijão vendida.		8.750
	De beneficio		6.000
2	De 20 lb feijão vendida.		7.000
	De beneficio		4.000
3	Pago rama mandioca	250.000	
4	De beneficio		6.000
	De officina		9.500
	De 1 canoia taquara		25.000
6	De carreto		5.000
	De carreto		5.000
	De feijão vendida		14.500
9	De carreto		10.000
11	Pago a Cia. Nestle	158.800	
	De 7 sac. batatas vendidas		210.000
	De 5 hr. feijão		14.500
	De officina		30.000
13	De officina		7.000
	De carreto		15.000
	Pago a Mucilli & Seneor	65.600	
	" on memo 15 hr. sola	112.000	
15	Recebido de João Catalani		45.000
	comento 1 canoia		26.500
	De officina		26.500
17	Pago 1 tonel "Carbonum"	150.000	
18	De officina		56.000
	De beneficio		13.000
	De carreto		10.000
	Recebido de João Mattana		11.000
	Segue	366.903.243	163.997.564

Caixa

DATAS		DEVE	HAYER
1931			
Set. 20	Transporte	366.903.243	163.997.564
	De Juca Luiz		85.400
	Francisco Moraes		39.500
	Antônio Molina		47.000
	Isaltino Cavaliere		46.600
	1 Capado vendido picado		91.000
	280 lbs. feijão vendida em 12/9		70.000
	6 @ café vendidas a 10.000		60.000
	300 lbs. feijão vendida em 18/9		45.000
	5 1/2 @ café vendidas a 10.000		55.000
	De beneficio		4.000
	De officina		12.000
22	De carreto		32.000
	De beneficio		2.000
	Recebido de João Mattana		11.000
23	Pago 1 b. amellas	7.400	
25	Pago para soldar uma peça	10.000	
	Pago frete creolina	8.300	
	Pago frete formicida	23.900	
	Pago frete tambor oleo	19.300	
27	Pago a Drogaria Ltda. por 36		110.000
	lbs creolina "Cinzwaldina"		7.400
	Pago a Bruno Meyer amellas		7.400
	Já foi lançada		7.400
28	33 Hqs. ferro 1 3/4 x 1/4 a 1.700		37.400
	56 " " 1" a 1.650		92.400
	2 1/2 " parafusos cab. sept. a 11.800		29.500
	500 membrorandum		19.000
	200 "Pode fmeiar leite"		20.000
	Segue	367.387.843	164.635.464

Carra

DATAS		DEVE	HAYER
1997			
Set. 28	Transporte	367287843	164635464
	6 Cadernetas	9000	
	1 Vidro suita	11000	
	De 1 Rez. vendida picada	114600	
	De carrinhos		15000
	Correção lav. 1 Rez. vend.		335200
	De officina		113000
	De officina		19500
	De carrinho		5000
	240 litros feijão vendido		60000
	6/8 @ café vendidas		65000
30	Pago por 5 sacos de feijão Mucuna na p. plantio a 23000	115000	
	Pago por 3 sacos milho cateto branco duro p. pl. a 23000	69000	
	Pago desconto banco	2000	
	Pago fret. av. tra. café Santos	3500	
	Pago fret. 20 sacos pal. grosso	40200	
	De officina		4000
	Receita da horta		14000
	Leite vendidos no campo		96350
	De carrinho		5000
Out. 5	Pago fret. arseniato	34500	
	" " 1 tambor óleo	13600	
	" 4 fls. lixa fino	1600	
	" 4 " " mad. n.º 1 e 4 n.º 2	1200	
	1 qtz. parafuso funda 3/4	3800	
	dere. concedido		300
	Pago descontos saques de Abril, Julho, Agosto, Set. e Outubro	3660300	
		370373143	165267814

Carra

DATAS		DEVE	HAYER
1997			
Out. 18	Transporte	370373143	165267814
	Pago Imposto Territorial Fazenda Lbicaba	5156200	
	Solem. Fz. S. Francisco	350000	
	" " Espiranga	135000	
	Capoeira P. Pedro. imposto	56300	
	Impostos municipais pra- zo por Cr. de herdeiros	911800	
	1 Certidão negativa municipal	6200	
	1 Certidão negativa col. citadas	48000	
	Pago dupl. 21067/F. caminhão	37	
	óleo cru, incl. com. Banco	2164300	
	Pago desconto saque 10.000%	484600	
	Retirada em dinheiro saque acima		500000
	Pago por 2 plantadeiras sem adubadeiras @ 10% desconto	1071000	
	Pago fret. plantadeira	34800	
	Pagamento camaradas Lbicaba	5710425	
	Solem. empregados Lbicaba	3281450	
	" " S. Francisco	1288826	
	" Dr. Kubute Long	3000000	
	" Central Elétrica	734298	
	" Alameda Cia.	574300	
	" Paolino, Magalh. Cia.	120400	
	" Pharmacia Central	63000	
	" Aut. P. Serra	190800	
	" Banco Espanhol	100000	
	" Soc. Motora de Luz e Th. Luz		
	dep. José Moreira - Cordova	70000	
	segue	395928241	165767814

Caixa

DATAS		DEVE	HAYER
1927			
Out 18	Transporte	395928241	165747814
	Pago a Lizaro Almeida	84300	
	Renualdo H. Lavetti	456600	
	Antonio Molina	10500	
	De carretos em 1/10		5000
	De officina em 2/10		30000
	De carreto em 1/10		5000
	De carretos em 2/10		5000
	De carretos em 4/10		5000
	De beneficis em 8/10		2000
	De carretos em 8/10		17000
	De officina em 8/10		217500
	De carretos em 9/10		5000
	De 20 rs. feijoes vendidos		7500
	Pago frete pulv. tractor	3900	
	De carretos 11/10		23000
	67 rs. capado a 3000 13/10		201000
	Pago por 3 Tr e 3 curvas	23500	
	De officina 15/10		42500
	De officina em 17/10		157500
18	Recebido de Francisco Toralles		87500
	Julio Luiz		41600
	Antonio Macedo		5000
	C. Schmidt		6900
	Productos venda de cebola e alho		215000
19	Pago a Nestle and Anglo-Swiss. Beras	175900	
	270 rs. feijoa vendidos em 9		67500
	8 @ cafe vendidas " "		80000
	310 rs. feijoa vendidos		77500
	10 1/2 @ cafe		105000
	peque	396682941	167176814

Caixa

DATAS		DEVE	HAYER
1927			
Out 19	Transporte	396682941	167176814
	4 @ cafe vendidas		40000
	290 litros feijoa vendidos		72500
21	Recebido de Antonio Macedo		2800
22	Sellos postais	23000	
23	Mugues pedis recibidos (Ordens)		397000
	330 litros feijoa vendidos		82500
	4 @ cafe vendidas		40000
	De carreto		5000
	De beneficis		2000
	De carreto		5000
	De officina		21500
26	Pago a Francisco Fone	600000	
27	Cebolas vendidas		80000
28	De 1 capado de 53,83 rs. a 3000		161400
29	72 Caixas de laranjas vendidas		504000
30	Renda do prmar (Horta)		60000
	De 1 sacco cafe vendido		50000
31	De officina		20500
	De carreto		14000
	De carreto		5000
	Pago frete e malos sacos varios	2000	
	Pago 1 h. agua destilada	2500	
	Pago por 100 mamchas	180000	
	Pago por 100 mamchas em cheque em. tido m data Dr. Tuberto	180000	
	Pagamento seguro Alburgia	157500	
NOV. 4	Pago C. Castellano p. 3 ps. terra	416000	
5	" Sul America fig. a. accidente	195700	
	peque	400188241	168740014

Caixa

DATAS		DEVE	HAYER
1937			
Nov. 8	Transporte	400 189 241	168 740 014
	Pago a Antonio F. Serra, por:		
	1 Peça n.º 8180	7400	
	3 Peças n.º 8192	37200	
	1 Peça n.º 8549	85800	
	1 Peça n.º 9027	21500	
	1 Peça n.º 1837	52900	
	1 Peça n.º 1663	31500	
	1 Quilô e faces p. Desmontagem	41600	
	1 Tubo flexível p. TD40	11000	
	1 Peça n.º 1650	27700	
	1 Tambor oleo lubrificante	742000	1058600
9	5,50 mto. serra fita (cão 25x9,7x8) 4.400 e 10% de desconto	21800	
10	541,5 kilos capado vendidos a 2800 Pgo frete 5000 telhas tipo francesa procedentes de Barra Bonita Dif. pag. frete por ter havido engargos na estação (frete telha)	135200 156000	1516000
11	Pluquel recebido de Dr. Odécio Pago frete telhas (5000)	232700	900000
12	Pago a Nestlé Anglo-Swiss Braras, pelo q. fornecimento manteiga. Curt.	189100	
13	De carroto	8000	
15	Pago a Aut. Spaus 88 bs. cerca a 1500	132000	
16	Pago a Siemens 6 servos K.M.3 GWS. Pago Arthur Vianna Cia - dupl. adulto - 10.000 ks. farinha ovos	24200 4300000	
	segue	406435841	171156014

Caixa

DATAS		DEVE	HAYER
1937			
Nov. 16	Transporte	406435841	171156014
	Pago a Soc. Motores Deutz Otto Legitim. Rtda. dupl. 21067	2160000	
	Pago desp. 1 pague a 90 d.d. de 67.500 + Soc. Com. 10%	1933700	
18	Recebido de Domizão Della Colleta de carreto e plainamon- to madeira		45000
	Recebido de Julio Luiz		63800
	" " Jrai Buz		50000
	Pagum. geral colonos Sorcoba	29375250	
	Comaradas "	4278750	
	empregados "	3092450	
	Colonos J. Francisco	7749300	
	comaradas " "	1010800	
	fornecid. " "	274350	
	ao pr. Gerente	3000000	
	a Central Electrica	724800	
	a Almeida Cia.	180000	
	a Moacyr C. Silveira	38800	
	a Fondeca Roland	1659500	
	a Rod. Impre. H.	435800	
	a Elias Baratos	179200	
	a Joze Moreira	104200	
	a Soc. Motores Deutz,		
	argia Moq. Amareucci H.	900000	
	Pago a Antonio Macedo	223800	
	ao mecos	132000	
	a Joas Catalan	529000	
	segue	464418541	171314814

Caixa

DATAS	DEVE	HAVER
1907		
Nov. 30	Transporte	464418 541 171 314 814
	Pago ao Sr. Messias	175000
	Sr. Seb. T. Barros	1152000
	Sr. W. Mercadante	40000
	Caixa Espanhol	100000
	Caravana	35700
	F. Hackradt & C.	5268600
	1005 litros febra vendidos até esta data	251 250
	19,5 @ café a 10.000	195000
	De officina	152000
	De beneficio	30 600
	De carretos	46000
	1 Lampada vendida	2 500
24	Pago a Yri Marcom 38 alq. café colhido que lhe foi creditado a meus	38000
	Pago telefones 4 e 65 relativamente a Set., Out. e Novembro	108000
26	Pago por 36 1/2 lbs. febra chato 7/8 + 1/4 a 2200	76100
	desconto de compra acucia	4000
	Pago frete desp. amostra café	12800
27	Concerto 1 tomo ferreiros	100000
	Pago frete mudança 3.º alq.	34000
	De officina	6000
	De beneficio	25000
	De carretos	71000
	De 1 pc. café	50000
	segue	471 556 741 172 148 164

Caixa

DATAS	DEVE	HAVER
1907		
Nov. 29	Transporte	471 556 741 172 148 164
	Pago frete carvão coke	142800
	De carretos	11000
	De beneficio	12000
	De officina	50000
	Nenhum recebido das Casas Erradas	340000
	100 saccos de milho vendidos a E. Bignardi & C.	1650000
30	Renda do pomar	682100
	De officina	9000
	Leito vendido no campo	100000
	2 Toras jatoba vendidas	200000
	Compra pella correio	32500
Dez. 3	Pago frete 40 tambores vazios permitidos a The Caloric Co.	33800
	Pago frete remessa 20 tambores vazios em 26 Haic	16900
	Pago 5050 lbs. carvão coke a 1700	1028500
4	25 @ cebolas a 5000	125000
7	Parte da fazenda em 60 @ de cebola vendida a 5%	150000
	Pago a Manoel Munhoz por 500 pcs. de cal a 5000 edes. bco.	1000000
	Parte da Fazenda em 20 @ de cebola vendidas a 5000	50000
11	Pago por 12 saccos de carvão g. l. tos e 6 picas a fiaveis	109200
12	Pago a S. Este forn. mantiga	168800
16	Cheq. 30137 a favor Th. Calric	3836000
	segue	477910 741 174 943 364

Caixa

DATAS	DEVE	HAVER
1987 Dez: 18		
Transporte	477910741	174943964
Lq: camaradas Lucia Ba	5204779	
empregados "	2649850	
" Faz. S. Francisco	1121350	
ao Dr. Humberto Ruy	3000000	
a Central Electrica	720700	
a Soc. Mot. Quiz O. Reg.	2160000	
a Carlos Fachin adu. br	13482000	
a Rodrigues Marciano Hc.	266500	
a Moacyr Camargo Silveira	10000	
a Carlos Espauhol	100000	
a Pharmacia Moreira	97000	
Atdeant. Jrs. Pott	251200	
João Venous	175900	
João Alves	50000	
Pago a Antonio Macedo	129750	
Antonio Molina	83600	
Jrs. Mattana	46900	
2 Carroças milho vendidos a 180k		360000
Pago a Vmra de Angelo Cesario	38700	
1520 litros feijão vendidos at. esta		380000
33 @ café vendidos idem		276000
33 lbs. mu. capado vendido picado		198400
De officina		3000
De 3 empadimhas carp.		20000
19 De officina		9000
Dinheiro a empr. Jrs. Silva	100000	
21 De officina		10000
Pago frete amostra café		3400
Segue	506602370	176200364

Caixa

DATAS	DEVE	HAVER
1987 Dez: 21		
Transporte	506602370	176200364
De carreto		10000
De beneficis		10000
De officina		1500
De carreto		5000
22 De officina		8000
De beneficis		9000
De cadernetas vendidas		13500
25 Recibido de Comrado Schmidt		12500
Luila Damiasi		34000
Aut. Macedo		2800
27 Pago telegramma Paulo	2500	
Gratificação Mauro Pacheco	600000	
" Francisco Roland	2400000	
Dinheiro a Julio Ruiz	40000	
28 De officina		3000
De carreto		20000
1 sacco café vendido		50000
Pago por 3 kg. porca 7/81		
2 lbs. puellas 1/4, 1 dz. pena e		
100 paraf. 60x7	71400	
De officina		7500
De 3 cadernetas vendidas		4500
De officina		272000
De carreto		5000
2 baqueim milho vendido		35000
Parte da fazenda mu. do a		75000
cebola vendida a 5m		
De carreto		4500
Segue	509716270	176783164

Caixa

DATAS	DEVE	HAYER
21	Transporte	509716270
	Pago frete frutos Santos	27500
	" telegrafia	2000
	De cameter	10000
	De officina	6000
	De Beneficio	14000
	210 ks. de / Rev vendida picada	252000
	Renda do pomar	20000
31	1 Rev vendida picada	146000
	Leite vendida no cam. pro	185900
	3/2 @ cafe vendidas	25000
	370 Ls. fuba vendidas	82500
	Pago frete oleo cru	168900
	Pago telephone Cordois	108300
	Folha pag.º color. Ibicaba	9378700
	camaradas "	2934100
	empregados "	3010750
	colun Franciso	3180350
	camaradas "	982850
	Pago tr. Gerente	3000000
	Pago Central Electrica	736535
	" Dr. Sebastião T. Barros	1090000
	" Dr. Mesias T. C. Filho	300000
	" Fousica & Poland	514000
	" Soc. Motores Deutz Otto Leg.	2160000
	" Chimica Bayer	2250000
	" Archangel's Marcou	960400
	" Francisco Bone	559900
	" Saltins Carolino	26180
	Togure	541106769177524564

Caixa

DATAS	DEVE	HAYER
31	Transporte	541106769177524564
	Pago Sebastião Pinto	14210
	Francisco Morales	111500
	Antonio Molim	26700
	Rafael Pinto	198100
	Pago camp 20706 Laranjei-	
	ras (coroaçã a 4040) em pruteis	828240
	Pago Ph. Moreira	52100
	Pago Almeida Heia.	203000
	Pago coroaçã a 4040 - 1686 pês. a	
	Luciano Morosini	67440
	Pago 100 pês. cal.	500000
	Imp. devolv. pela Caloric dif. pag.	826000
	543108059177550564	

Balanco 1937

DATAS	DEVE	HAYER
31 de Dezembro de 1937		
Saldo apresentado pelo balanço de 31-12-936		53626500
Custeio das fazendas "Aracaba, São Francisco e Tracema	543108059	
Rendas diversas apuradas durante o exercicio		178350564
De 4585 saccos de café (sendo 1020 da quota D.N.C.) vendidas em 1937		307962000
Mugueis recebidos dos predios de Santos, Limeira e Cordeiro do inventario do Cel. José Levy, em liquidação		12698000
Credores diversos	74711500	
Devedores diversos		1739600
Sellos e descontos pagues p/ Santos	8185000	
Balanco		71637895
	636004559	636004559
Saldo que passa para 1938	71637895	

1938
Caiçoa

DATAS	DEVE	HAYER
Jan. 4		De carroto 5000
5		Pago taloes e cadernetas 34000
		1 @ corrente 74400
		1 huvo ponto 12500
		2 almofadas casimbo 5000
		De officina 40000
		beneficio 2000
7		2 saccos milho 38000
		Pago 4 "Registradores" e blocos 28000
		De beneficio 2000
		carreto 5000
8		cebola vendida 31 @ 78000
		beneficio 4000
		officina 8000
		87 kilos / capado vendido 111000
		590 Ls. guba vendida 147500
		7 @ café vendida 70000
10		9 @ ceb. a 5+ - parte faz. 22500
		1 Lampada 2500
		Carretos 15000
11		Pago Siemens Schuckert dupl. 109200
		De officina 7500
12		Pago sellos correio 30000
		44 1/2 lbs furro L 111200
		28 " T 70000
		3 x 3/6 75600
		Desconto recebido 12800
		De carroto 15000
13		Beneficio arroz 2000
		a transportar 555900
	555900	587800

Caixa

1938

DATAS

DEVE HAVER

DATAS		DEVE	HAVER
Jan 14	Transporte	555900	587800
	Pago via Netté - manteiga	175300	
	De 20 @ seb parte Fazenda		120000
	De officina		5000
	carreto		5000
	40 @ seb. parte Fazenda		240000
	Recabidos do Sr. Roberto Levy		3403900
15	De carreto		5000
	seb. e alho v. pte Fazenda		55000
	20 @ seb. v. pte "		120000
	Impostos pagos - 1º semestre	971300	
	Idem municip. caminhões e outros vehiculos	383000	
	Idem. estad: Otto Dautz	630000	
	"International ST.	255000	
	"Internat. pequeno	105000	
	Pago 3 jogos placas	60000	
	" matric. Josi e Egidio	9000	
17	De officina		20500
	beneficio		2000
	De carreto		5000
18	Pago impostos 11 vehiculos		
	tracção animal e ent. pref.	281200	
	De 30 @ seb. v. parte Fazenda		180000
19	Pago 1 lima 3"	11000	
	1 formão	24000	
	1 carimette 5/1	20	55000
	De officina.		4000
20	1 capado 3 1/2 @ a 3.14		87500
	a transportar	3430600	4840700

Caixa

1938

DATAS

DEVE HAVER

DATAS		DEVE	HAVER
Jan 20	Transporte	3430600	4840700
	Pago 6 bs parafusos	46800	
	Desconto recebido		2300
21	De 1 couro carneiro vendº		3000
	De cebola fornecº Sr. Ante		40000
	carreto		5000
22	Beneficio		6000
	officina		2000
24	Pago com. cheque Paulo	5000	
	De carretos		10000
25	carretos		5000
	officina		2000
	Francisco Quinici pagamº		90000
	De 540 rs. subd. v/a 250 em 15/1		135000
	4 1/2 @ café v/a 10000 17/1		45000
	465 rs. subd. na 250		116250
	6 1/2 @ café v/a 10000		65000
29	Officina		4000
	Pago frete		3000
	De beneficio arroz		2000
	De 2 caminhões Itaquara		40000
31	De carretos		5000
	Renda da horta		40200
	Pago a Rod. Marcicars Ho. por:		
	2 m. pregos 18x24	6600	
	2 m pregos 19x27	6600	
	2 m pregos 24x48	6600	
	200 grammas gommalaca	4400	
	1 perneira	2900	
	a transportar	27100	3485400
			5458450

Caixa

DATAS
1938

1938

DEVE HAVER

Jan 31	Transporte	27100	3485400	5458450
	1 Nassoura	3500		
	1 q. roxo terra alemão	1800		
	Pais fornecidos	106000		
	1 q. fãz kerorone	4500		
	1 cc. assucar refinado	84000		
	1 Cr. soda	65000		
	1 Cr. grana 2.080	126000		
	5 latas oleo 1172	47500		
	3 Cr. taximhas	1500		
	10 fls. lisa	4000	470900	
	Pais fornecidos		160000	
Fev 1	De carretos			5000
	Parte fazenda em 30 @ ceb. vend.			180000
	De 1 lampada			2500
	* Pago 1 broca 3/4			9500
2	+ Idem mata bovinas	14000		
	+ Para correias lançamento	19000		
3	De officina			6000
4	De 50 @ ceb. vend. a 13+			650000
5	Pago 20 mts ³ areia	160000		
	Pago frete 20 mts ³ areia	131200		
	Pago 20 mts ³ areia	160000		
	Pago frete 20 mts ³ areia	131200		
	De 485 litros suba vendidos			116400
	De 7 @ café vendidas			70000
	De 40 lbs. capado a 2600			104000
	Pago 3 cassinettes taracha	72000		
	Pago frete polvas yahi	9400		
	Segue	4813100	6601850	

Caixa

DATAS
1938

DEVE HAVER

Fev 7	Transporte	4813100	6601850
	De 42 lbs. capado vendido		111972
	De 30 @ ceb. vend. a 13+		390000
	De carretos		15000
	De beneficio arroz		14000
	De officina		8500
8	De attestados a colonos		500
	De 32 1/2 lbs. capado vendido		78100
9	Pago prv. funccão e frete	36000	
	De beneficio arroz	2000	
10	Pago a Soc. Meteoros Deutz		
	Otto Reg.º reg. 1 inspector	32200	
	De attestados foma a colonos		6500
	De 6 sacas milho vendidos		25000
12	De beneficio arroz		4000
	De officina		3500
14	Pago a Nestli foma manteiga	167200	
	De sellos vendidos		4200
	De 28 @ cebolas vend. a 13+		364000
	De officina		5000
	De carretos		15000
	De attestados foma a colonos		2000
	De 6 attestados Fay. J. Francisco		3000
	De 1 sacco sal grosso 14600		
	" 1 porteira c/ ferragem 120000		
	" 4 sacas café 160000		
	" 1/2 @ café 6000		
	" 1 lapis 500		304100
	De carretos		10000
	Segue	5050500	4964220

Caixa

DATAS	DEVE	HAYER
1938		
Feve 16	Transporte	5050500
	Pago 3 bracas	2000
	Ponto dos camaradas	4161000
	Pagamento aos empregados	3573250
	Pago ao Sr. Gerente	3000000
	Pago a Central Electrica	568100
	Pago a Rodrigues Marc. Heia.	815900
	Pago a Augusto Schmidt	3320000
	id. a Soc. Mot. Deutz Otto Rego	2160000
	Pago a Sebastião Faustino	116500
	id. Reynalda Alb. Zanetti	1589200
	Adeant. a Seb. Pinto	43000
	Pago a Isaltino Carolino	1900
	Adeant. a João Tenorio	182400
	id. a João Pott	320000
	Pago J ^o da Silva picada campo	501450
	" a Franc. Bone-olivo	482050
	" a Paolillo Magaldi Heia.	40000
	" a Manoel Brit. Martins	653100
17	" a Cia. Nestle mantega	243900
	Extorno lanc. supra	243900
	Pago ao mecanico Internacional	50000
	De 4 ks. Carbolmeo vend. a 3200	12800
	De 3 attestados	1500
	De officina	9000
	De beneficio	6000
	Recb. de Hg emp. fornec. Luiz 2500	122500
	Pago frete ferros	9100
	id. tropeiro, volta negocio 3 burros	350000
	a transportar	37233350
		8359922

Caixa

DATAS	DEVE	HAYER
Feve 19	Transporte	27233350
	De 1800 ks. farinha esso vend.	817000
20	De 1 attestado	500
22	De carretos	5000
	De attestados	1000
23	Pago Assoc. Citricola de S. Paulo	120000
	570 litros fuba vendido a 240	136800
	4 1/2 @ cafe vendidas a 1000	45000
	De 1 Rez. vendida picada	145800
	275 litros fuba vend. em 29/1	123750
	4 @ cafe, idem	40000
	Pago a Bromberg Heia. pfact.	
	n ^o 1840	390500
	Desconto pfactura acima	11400
	De officina	154500
24	Pago 2 latas "feit"	68400
	De 1 attestado	1500
	De 700 ks. fuba vendido	168000
	6 1/2 @ cafe vendidas	65000
	De carretos	5000
	Pago mensalidades Janeiro,	
	Fevereiro, tept.	108000
	Pago 1 interurbano	6500
28	Renda da horta	115000
	De carretos	5000
	Lute vendido no campo	149850
	Recebido de Isalt. Carolino	7800
Março 3	De carretos	10000
5	De officina	7500
	a transportar	27926750
		10375322

Caixa

DATAS	DEVE	HAYER	
Março 8	Transporte	27926750	10375322
	De officina		10500
	600 tijolos vendidos		55000
	Pago a agencia Internatio- nal por diversos forneci- mentos de peças e emcu- to caminhãozinho	2502800	
	Pago a Cesarino Damia- ni carpa e 360 laranjeiras	354000	
9	Pago frete ferro	9100	
	" " tambor oleo	27200	
	De officina		50000
	Pago José Sanchez Arias pás	36000	
	Donheuro adeant Augtaramina	30000	
	De attestado		500
	Pago Netle fornec: mantuga	160300	
14	De beneficio		4000
	De officina		35000
	De carretos		10000
	10 carroções milho vendidos		1800000
	Pago frete granjeo Dr. Aut:	3500	
15	De beneficio		3000
17	Pago por 1 miple 315 Deutz	23200	
	1 tambor Funoco oil		
	Weight speed of 177, 5' Ho. = 189		
	vitro a 2600 Bromberg Hoic.	491400	
	Pago 6 barras ferro chato		
	1/2 + 1/4 of 74 ts. a 1900	323000	
	Idem 1/2 + 1/4 a 1900		
	a transportar	31887250	12343322

Caixa

DATAS	DEVE	HAYER	
Março 17	Transporte	31887250	12343322
	Pago 1 carreto	3000	
	Desc. recibidos		24200
	Pago Ant. Rocha por 10000 tijolos puchados sub-estacaõ	150000	
18	De officina		60000
	De carreto		5000
	De 50 ks toucinho vendidos		135000
19	De 1 papado vendido		140000
	De cebola vendida		35000
	Pagam. feito aos colonos	10040900	
	Pagam. feito ad. camaradas	2964400	
	" " empugados	3341800	
	Pago ao Sr. Genente	3000000	
	a Central Electrica	573000	
	Dr. Sebastião	735000	
	Dr. Hossial	375000	
	Sr. Hof. Deutz	2160000	
	Fonseca & Roland	766400	
	José Moreira	65500	
	Adeant. João Tenorio	180000	
	Ernesto Melou	50000	
	João Boro	50000	
	Mirra Magnais	40000	
	Martim Zanetti	50000	
	Rui de Souza	60000	
	Ypê Bot	320000	
	Pago a João da Silva	297200	
	a Sebastião Riuto	60300	
	a transportar	54169750	12742522

Caixa

DATAS

DEVE

HAYER

DATAS	DEVE	HAYER
Março 20	54169750	12742522
Transporte		
Pag. Archangelo Moura	979500	
Antonio Medina	146700	
Francisco Zene	453000	
Nicente Sicelli	67500	
João Vicelli	58500	
Antonio Macedo	20500	
Adeant. João Sebastião	50000	
Pago a Citrus Simitada	690200	
4000 lbs cal. Mel. Munhoz	500000	
Adeant. Francisco Rome	500000	
De 635 litros fubá vendido 24/3		153400
1/2 @ café " "		15000
720 litros fubá " 12/3		173000
5 1/2 @ café " "		55000
600 litros fubá " 19/3		144000
6 @ café " "		60000
595 litros fubá " "		142800
4 1/2 @ café " "		45000
21 Recibido de M. Wendel		26400
De beneficio		10000
De officina		8500
De carreto		5000
23 De officina		70000
24 De officina		31200
26 Pago frete Oleo "Puff"	1000	
De officina		15000
De beneficio		4000
De carreto		5000
a transportar	60636650	13703822

Caixa

DATAS

DEVE

HAYER

DATAS	DEVE	HAYER
Março 28	60636650	13703822
Transporte		
De carretos		10000
De 495 Ls. fubá vendidos		118800
De 1 @ café vendida		40000
De 1 rez vendida picada		93000
Pago a Gromberg Cia. duplicata n. 2536	817400	
Extorno lanc. supra- vide 17/3/38		817400
Pago a Deutz 21.200 + 30.000	51200	
29 De officina		37000
30 Pago frete oleo linhaça	17500	
20 lbs tinta pag. a João Meyer	57500	
25 peltos Educação	5000	
31 De officina		3000
Renda da horta		43100
Renda do campo		160800
De carretos		6000
Dif. frete feicho molas	2000	
Abul 4 Pago duplicata Tractor		
Internacional T.D 40	20000000	
Folha de pag. camaradas	3113875	
" empregados	3309200	
Pago ao Sr. Gerente	3000000	
a Soc. Motores Deutz Otto	2160000	
Jose Moreira	139000	
Rod. Marac. + Cia.	681900	
Carlos Espantol	50000	
Reynaldo Zanetti	1670700	
João Vicelli	146900	
a transportar	95858825	15032922

Caixa

DATAS	DEVE	HAYER
Abul 4	Transporte	95 858 825 15032932
	Pag. a Vicente Vielli	212600
	Sebastião Pinto	16400
	João da Silva	1493000
	Abdant. João Tott	320000
	João Tenorio	180000
	Pag. a Sr. J. B. Duarte	616000
	a Guilherme Giotto	1550000
	a Durante Gulló & Lm.	310000
	a Internat. Hawester	617100
	a Sebastião Pinto	79700
	De beneficio	4000
	De officina	10000
5	De beneficio	5000
	De carneiro	5000
	Pago teleph. Corduro	59400
6	De beneficio	2000
	De officina	29000
	4000 enveloppes pa pagam.º	58000
	Recebido do Dr. Frederico	500000
8	Pago comm. desc. cheque	15700
	De 1 Lampada	2500
	715 Ls. fubá 2/4	171600
	6/2 @ café 2/4	65000
9	425 Ls. fubá	102000
	4 @ café	40000
	De 1 capado v. picado	136500
	De beneficio	13000
	De officina	13000
	a transportar	100386725 16131532

Caixa

DATAS	DEVE	HAYER
Abul 10	Transporte	100 386 725 16131532
	Pg. 2 mechanicos Internat.	50000
	De 2 alq. milho vendidos	16000
	De officina	9000
14	De beneficio	2000
15	De alho vendido	100000
	Recab. Ant. Molina	60500
	Fco. Moralles	88100
	M. Wendel	12000
16	De beneficio	4000
	De officina	8000
	Recab. Lazaro Pinto	428000
	Joãozinho Pinto	439700
	João Ferraz	452200
	Augusto Souza	356200
	Julio Ruiz	59300
18	Pago a Deutz embreagem e revest. frete e despacho	122400
	id. Casa Hilpert 10 latas	
	Paff e 3/4	174600
	idem a Nestle	155700
	De officina	40000
	Da 1ª partida de algodão a 32041 ks. v. a J. Casa B & Cia, a 154500 a @ e de e. de 1,25%, parte da fazenda	7944900
	De 1 carroçã areia	7000
19	De Antonio Macedo	2800
	De officina	12000
	Jun. 1914	100889425 26173222
		100889425 26173222

Caixa

DATAS		DEVE	HAVER
April 20	Transporte	100 889 425	26 173 322
	De carroto		6 000
	De officina		6 000
23	De beneficio		8 000
24	Pago pellos, correo	15 000	
	De carroto		12 000
27	De officina		33 000
28	De beneficio		6 000
30	De officina		15 000
	De beneficio		8 000
	De carroto		11 000
	Leite vendido no campo		119 200
	Ronda da horta		52 400
	De carroto		5 000
	De beneficio		12 000
	Despeza iragem Patuhy	66 600	
	De beneficio		2 000
	De officina		12 000
	Pago a Mr Levy Ferreira	174 9800	
	" Dr. Feb. F. Garof	1410 000	
	" Orlando Mincom		
	4 machinas polvo para Jahu	400 000	
	Pago a Desberger + Cia. 120		
	kilo pauente para sol. p. Jahu	96 000	
Maio 2	Pago 8 lbs de corda	50 000	
	Transf da Mr Levy - Jahu		496 000
	De carroto		17 000
5	Recebido de Joao Catalini		5 000
	De carroto		18 000
	peque	104 676 825	27 016 833
		104 676 825	27 016 833

Caixa

DATAS		DEVE	HAVER
Maio 5	Transporte	104 676 825	27 016 833
	De officina		45 000
	De carroto		10 000
6	De carroto		25 000
	De officina		9 000
	De 320 R. Juba vendido 16/4		124 800
	De 2 1/2 @ cafe " "		25 000
	De 320 Ls. Juba " 1/5		76 800
	De 3 @ cafe " 1/5		30 000
7	235 Litros Juba " "		56 400
	6/2 @ cafe " "		65 000
	1 Res vendida no açougue		105 600
	De beneficio arroz		15 000
	De officina		1 000
	Recib. de Jose Ribeiro 3º		296 300
	João Evaristo 3º		282 600
	Augusto Souza 3º		17 600
	Jose Evaristo 3º		856 500
	João Ferraz 8º		14 400
	Lazaro Pinto 3º		854 810
	João Pedro Silva 3º		1 681 700
	Pedro Pinto 3º		1 274 700
	João Pinto 3º		228 510
8	De carroto		36 000
	De beneficio		2 000
	De officina		1 500
	Pago frete ferro	17 000	
9	Parte da faz. em 3631 @ algodão		
	vja J. Cassab. tbia. a 15/500		21 891 000
	peque	109 693 825	58 143 033
		109 693 825	58 143 033

Caraca

DATAS		DEVE	HAYER
Mai 10	Transporte	109693 835	58143 032
	De carreto		6000
	De beneficio		4000
11	De carretos		17000
12	De carretos		10000
13	De carretos		60000
	De beneficio		15000
	De officina		2000
14	De beneficio		7000
	De officina		3000
16	Pago a Soc. Motores Deutz		
	ex cheque do Dr. Humberto Levy	22200	
	De 8,7 @ porco o/a 414000		356700
	De carretos		6000
17	De 10000 tijolos v/ Dom Colleta		550000
	Pago da viagem a Tatuhy	27600	
18	Pago 1 torneira 1/2 p oleo cul	10400	
	De carretos		12000
19	Pago 12 Linnas	35000	
	" 3 brocas	15000	
	" 5 lb. oleo B	37000	
	De carretos		16000
20	De 2 capados ex 7 @ ex 3/4 o/a 414000		293000
	Recabios do Dr. Humberto Levy		7218500
	Pago a Bromberg Heia	507600	
	Pago teleph. Dr. Ant. J. Levy	54000	
	" " fazenda Fed. Mar. M6	54000	
	" ligacao telephon. F. Paulo	6500	
	De 2,65 lb feba vend.		63600
	segue	110463125	66782832

Caraca

DATAS		DEVE	HAYER
Mai 20	Transporte	110463125	66782832
	8/3 @ cafe vendidas		85000
	1 Rez vendida picada		153000
	Def pagº Bromberg Heia	8800	
21	Folha pagº colonos	9671894	
	Folha pagº camaradas	3769675	
	Folha pagº empregados	2979050	
	Pago ao sr. Gerente	3000000	
	Pago a Central Electrica	568500	
	Pago a Soc. Motores Deutz Otto L.	2160000	
	Pago a Pham Moreira	61000	
	" " Fonseca & Roland	915500	
	" " Carlos Espanhol	20000	
	" " Dr. Messias T. C. Filho	200000	
	" " Dr. Ernani Mercadante	75000	
	" " Dr. Waldemar Mercadante	30000	
	" " Dr. Jose T. Camarso	110000	
	" " Augusto Caraudina	384250	
	" " Conrado Schmidt	66750	
	" " Archangelo Marcon	990800	
	" " Sebastião Pui to	91600	
	Adeant. a Ernesto Melosi	50000	
	" Niwa Maguais	40000	
	" Joao POTT	320000	
	" Joao Venorio	150000	
	" Victorio Lambuzzi	200000	
	Pago a Camara Municipal	216000	
	" Joao da Silva	400000	
	" Joao Costavari	72800	
	segue	137014744	67020832

Caraca

DATAS		DEVE	HAYER
Mai 21	Transporte	137014744	67020832
	Pago a Tiburcio J. Mouras	90900	
	" Felipe Schmidt	101700	
	" fute pal	41400	
23	63 @ porco vendidas a H. A		258000
	De beneficio		5000
	De officina		7000
	Pago 20 sacos pal grosso	365000	
23	De carretos		33000
24	De carretos		35000
26	Pago a Valencio Bueno Camargo		
	coroação 895 laranjeiras a \$040	35800	
	De alugueis recebidos		283000
	Pago a Seb. Schmidt coroação		
	974 laranjeiras a \$040	38900	
27	Recebido de Jose de Jessa paga-		
	mento inicial v/ pomar		4000000
	De 3/2 @ porco N/ a 41-4000		143500
	De officina		30000
	De carreto		6000
	Pago a João da Silva	300000	
28	De beneficio		8000
	De officina		181000
	Pago Cesarino Cammasi 3574 la-		
	ranjeiras coroadas a \$040	142960	
	De carreto		17000
	De 830 ls fuba vendidos		199300
	De 13 @ cafe "		130000
29	De beneficio		2000
	segue	138031404	72358532

Caraca

DATAS		DEVE	HAYER
Mai 29	Transporte	138031404	72358532
	De officina		6000
31	Renda da horta		30300
	Pago coroação 425 laranjeiras a 40	17000	
	Pago ao oleiro	399700	
	De officina		8000
	De carretos		16000
	Ponto dos camaradas	7716500	
	Ponto dos colonos	1046000	
	Pago colheita 1793 ls algodão 1/33	238400	
	3 Rezes abatidas ao Victorio	4000	
	4 Malas sacos pernendados	16000	
	Pago camp 5.774 laranjeiras a H0	330960	
	Recib de H. Demperg. luz a 2500		120000
	4647 pés cafe coroados a \$025	116175	
	1890 " " " " \$050	94500	
	Pago ordenado Benedicto-peado	50000	
	18655 pés cafe coroados a \$050	932750	
	9476 " " " " \$025	236900	
	5854 " " " " \$030	175620	
Junho 2	Pago 2 picotas caminhão Margirus	120000	
	Pago coroação 1044 pés cafe a 25	26100	
	De carretos		5000
	De 1/2 @ cafe vendida		5000
	3a Partida algodão vendida		
	a J. Cassab \$6. a 14-4300- p. fazenda		15030600
	Carretos deste algodão a \$200 @		456400
	Pago a Stahlunion 50 sacos		
	arame farpado a 634 Cheq. comprado	3059500	
	segue	152511509	88025732

Caraca

1938

DATAS		DEVE	HAYER
1	Junho 2		
	Transporte	152511509	88025732
	Pago 3 ks porcas 3/6	314500	
	Artigo p. ^a receptorio Kretler	17800	
	De 224 cas. velhos vendidos		200000
	De officina		5000
	De carretos		3000
	De 6 lampadas ao Franc ^e		15000
3	De carretos		38000
	Pago pletas e collocações no caminhões	330000	
	Pago a Casa Almeida	519600	
4	De beneficio		8000
	De officina		10000
	De carretos		15000
	Recib. de João Pedro		293090
	Pedro Pinto		776600
	Augusto Souza		8700
	João Ferraz		18000
	José Evaristo		21000
	João Evaristo		18000
	Pago a Lazaro Pinto	118200	
	José Ribeiro	16500	
6	De carretos		21000
7	De carretos		10000
	De carretos		3000
9	Recebido de Jope de Sousa p. emta 1. ^a flopada de laranja Pera e safra Bahiana		6000000
	Pago frete arame farpado peque	33800	
		153481909	95489122

Caraca

1938

DATAS		DEVE	HAYER
	Junho 9		
	Transporte	153481909	95489122
	Pago frete	12500	
11	Pago a Tiburcio Franco Moraes		
	138 laranjeiras carpidas a 150		20700
	Pago a Tiburcio Franco Moraes		
	638 laranjeiras carpidas a 40		25500
	Pago Maria Trindade 305 pis laranja coroados a 40		12300
	Pago a Carolina de Lucca-966		38600
	Pago a Eudario de Gon. 2670 pis		106800
	De 1/2 @ café		5000
	3 pares buchas 2x9 e 3 id. 1 3/4 x 9		52200
	De beneficio		8000
	Pago a Cia. Nestle		162800
13	Pago imposto territorial 1. ^o semestre		5156300
	Recebido mudanca Lourenço da Silva		20000
	De 340 ks. fuba vendidos		81600
	De 7 1/2 @ café		75000
	De beneficio anos		4000
	Adiant. a Lourenço da Silva	30000	
	De carretos		15000
	Pago a Lourenço da Silva, apaldo	40200	
	De carretos		6000
	De carretos		10000
14	Pago frete formicida	50200	
18	Pago a Aug. Carandina	148300	
19	Pago a Aug. Carandina peque	661600	
		159999809	95713722

Caraca

DATAS		DEVE	HAYER
1 ^a Junho 19	De feo. 201	159999809	95713722
	Pago ao Sr. Gerente	3000000	
	a Central Electrica	568300	
	a Soc. Mot. Deutz	2160000	
	a Mel. Ant. Martins	143400	
	a Rod. Marcio. Heia.	523800	
	a Joao da Silva	246100	
	a Ant. Macedo	205600	
	Pago a Reynaldo Zanetti		
	15 ^a prut. 1. ^o e 5. ^o prut. 2. ^o trato eucalypto	1661800	
	Pago ao oleiro Sr. Jose	476000	
	De 135 litros fuba vend.		32400
	De 6/2 @ cafe vend.		65000
	De carruto		5000
20	De carruto		6000
	552 laranjeiras carpidas a 40	22080	
	De 1 caminhão taquaras		20000
21	De beneficio	5000	5000
	De officina		4000
22	De carruto		5000
	Transf. da Faz. Sta. Marina		3290000
25	De beneficio		4000
	De officina		9000
	185 Litros fuba a 240		37200
	6/2 @ cafe		65000
30	De Antonio Molina		30800
	Francisco Morales		24300
	João Pinto		1500
	Pedro Pinto		3000
	fev. 203	169006889	99320922

Caraca

DATAS		DEVE	HAYER
Junho 30	Transporte	169006889	99320922
	Recob. de Lazaro Pinto		40000
	Augusto Souza		14800
	Jose Evaristo		23000
	João Evaristo		9600
	Renda da horta		30100
	Pago frete	1300	
	De beneficio		2000
	Officina		15000
	Aluguer predios Cordeiro		397000
	De carruto		30000
	Ponto dos camaradas in-		
	clusi horas serviço terceiros	7859975	
	64 ³ / ₄ Diarias colonos a 400	239000	
	7 ¹ / ₂ Horas a 400		3000
	Pago a Reynaldo e Alberto Za-		
	netti para liquidação do 1. ^o		
	contracto para formação de		
	30.000 pés de eucalyptus, tudo		
	pés descontados dos 8.600 pés		
	que ficaram para seu pago		
	no final 585 faltas e 3.047		
	pés que não atingiram altura	2624900	
	Pago aos colonos 4. ^a prut. carpas	10847700	
	De beneficio		4000
	Pago frete adubo	470000	
	De carruto		5000
	De beneficio		8500
	De officina		3000
Julho 1. ^o	peque	191052764	99902922

Caixa

DATAS		DEVE	HAYER
1 ^a Julho 2	Transporte	191052764	99902922
	De officina		35000
	De carreto		10000
4	De carreto		5000
5	Recebido de José Vicentini		1384200
	De beneficio		2000
	De officina		17500
	De carreto		6000
6	De 6 caminhões taquara vendidos		120000
	De 1/2 sacco café vendido		30000
	Pago a Alf. Beck mudança Benedicto	20000	
7	De officina		8500
	395 pis café arrancados a \$100	39500	
	Diversos materiais pg a C. Castellano	151400	
8	Pago a C. Castellano Castellano & A	254000	
	Pago a Cia Nestlé & forn. manteiga	313100	
	Pago a Ch. Bayer medicamentos	258000	
11	De beneficio		2000
	De officina		10000
	De officina		2000
13	De 4 mts lenha vj a \$500		18000
	Pago frete motor arranque	6100	
	Pago mechanico oleo cui	150200	
	Recab. de Art. M ^o Pereira		80400
	Pago frete prudencia	44800	
16	Pago ao Sr. Gerente	1500000	
	Pago a Central Electrica	573500	
	Pago a Soc. Motores Deutz	2160000	
	Pago a Fonseca & Roland	756700	
	Segue	197279064	101633522

Caixa

DATAS		DEVE	HAYER
Julho 16	Transporte	197279064	101633522
	Delos seguintes pagamentos:		
	a Antonio Francisco & Tomão	115000	
	a Antonio Macedo	438700	
	a João da Silva	507200	
	a Archangelo Marcon	956800	
	a Francisco Jrni	469000	
	a Tiburcio F. Moraes	55000	
	Pago 2335 pis café arrancados	233500	
	idem 575 pis café "	57500	
	Pago a Hugo Caraudina	136200	
	" Armando "	90800	
	" Augusto "	215000	
	" José Moraes	251250	
	" pida radiador caminhão	12000	
	" " " tractor	20000	
	" cabo acumulador	7000	
	" 1 reparador	10000	
	" 40 litros tinta marcar		110000
	sacos (2 latas)		
18	+ De 1 lampada	2500	
	+ De beneficio	2000	
	adiantamento a B. Cardoso	90000	
	Pago frete Telhas Jahu	248600	
19	De beneficio		8000
	+ Para copreção		11000
	De officina		21000
20	De carretos		25000
21	De carreto		5000
	Segue	201308114	101703522

Caixa

DATAS	DEVE	HAYER
1 ^a Julho 20 Transporte	201308114	101703532
De 1 capado vendido		85200
De 435 Ls. fuba' vendido		116400
De 16 1/2 @ ^{café} pires vendido		165000
22 De 1 lampada		2500
23 De beneficio		4000
De officina		21000
25 Pago diversos artigos Castellano	193100	
Pago a Elias Abrahami		
1 sacco arroz limpo	92000	
6 carretis cordone	29000	
26 mts. crotme	117000	
Pago 50 latas cruzvalduia	161200	
De 1 lampada		2500
De carreto		5000
26 De 1 capado vendido		183000
Pago imp. municipaes	971200	
De 1 lampada		2500
Pago catacaõs 5 por café	20000	
27 Pago a Deutz concerto partida		
carminhas Magirus	126000	
fute	5600	
Despacho	2000	
De carretos		15000
De 1 Lampada		2500
28 De 4000 tijolos		220000
Pago 14.000 " ao oleiro	490000	
31 Renda da horta		17600
De 9 @ café 07		90000
segue	20355	214102635722

Caixa

DATAS	DEVE	HAYER
1 ^a Julho 21 Transporte	203515	214102635722
De 320 Ls. fuba' 07 a 240		76800
De 1 rez vendida picada		298800
De officina		87000
Leite 07 no campo		125300
Recabido luz dos empregados		125000
Pago dupl. 1514 Aug. Schmidt	5000000	
Ponto dos camaradas	4698550	
Ordenados diversos	3155000	
Horas de servico no terreno	123700	
Ponto dos colonos	107000	
Pago dupl. 9750 do valor		
concep. a 25 tamb. de oleo cru	3376800	
Pago a Central Electrica	584500	
Pago a Manoel e Munhoz	1359000	
Pago a Fonseca & Roland	1200000	
Pago a Soc. Motores Deutz	2160000	
Pago a Augusto Schmidt	3639100	
Pago a João da Silva	388100	
id. a Reyn. Alberto Carutti	392400	
" Francisco Jone	513400	
" Nester Gonçalves	559800	
" Domingos Rampa	485000	
" Tiburcio F. Moraes	78800	
" Lula Damiasi	610100	
" Antonio Pitelli	117900	
" Augusto Carandina	238400	
" Raymundo F. Silva	85100	
" Antonio Macedo	200000	
segue	232417864	103348622

Caixa

DATAS		DEVE	HAYER
1 ^o Ag	Transporte	232417864	103348632
	Havant. João Fott	320000	
	João Tenório	180000	
	Alvaro D. Silveira	300000	
	Pago Rod. Marciano	172500	
	De 1 lampada		2500
	De carretos		6000
2	De officina		14000
3	De beneficio		4000
	De officina		1000
4	De officina		5000
	Pago frete marilhas	103100	
	Pago Centos teleph. Corduro	162600	
8	Pago 50 lbs concarbol	300000	
	2 latas poluções nicotina	110000	
	Pago 100 sac. pemente algodão	2400000	
	Havant. João da Silva	110400	
9	Recab. do Dr. Antonio J. Levy		6940900
	Recab. do Dr. Huberto Levy		1449000
	De benef.		2000
	De officina		23000
10	Pago Bromberg Cia.	149900	
	" Nestlé - Araras	212100	
	" Deutz Otto Log.	53500	
	" com. cheque	6000	
	De 1 capado vendido		111000
	De 1 capado vendido		81000
	De 130 lbs. fuba		31200
	De 4 @ café		40000
		236997964	113049222

Caixa

DATAS		DEVE	HAYER
Agosto 11	Transporte	236997964	112049222
	Pago frete 444 saccos adubo		
	Carlos Facchina	175900	
	idem 226 saccos idem	88200	
	De beneficio		2000
	De officina		3000
	De carreto		10000
	De officina		20000
12	De beneficio		2000
	De 1 capado v. Baiano		120000
15	1 Carreto caminhão a Limara		20000
	De 205 litros fuba vendido		149200
	De 5 @ café		50000
16	De 1 lampada		2500
	De 2 saccos café vendidos		100000
	De 10 capados v. V. Bombini		1666600
	De 1 capado v. Str. Pereira		128000
	De officina		7000
	De beneficio		12000
17	1 Rebolo alegrite - Bromberg	30300	
	De officina		1500
	De beneficio		1000
18	Pago nota Kretllis	45000	
	2 Baixas "Clips"	3000	
	1 fita para machina	7500	
	2 pneus Brasil p.ª caminhão preto	428000	
	2 camaras de ar "	72000	
	De 500 saccos cal, vasios, devol.		
20	Pago frete despacho flocos	30200	
		237878064	114246022

Caixa

DATAS		DEVE	HAVER
Agosto 21	Transporte	237878064	114246022
	Recebido de Arthur Neves		
	1 ^a Prestação carrocinha		100000
	Recib. de Ant. Molina		54000
	Recib. de F. Moraes		48000
	De beneficio		6000
	De officina		75000
	De Smt. lenha vja F. Moraes		22500
	De 160 ls. fuba vendidos		38400
	De 2 @ café vj		20000
	2 cabeças gado vja Dr. Antoni		500000
23	De officina		7000
	De carreto		5000
24	De officina		20000
	De carreto		5000
25	Pago frete paccaria		56700
26	Pago a Siemens Schuckert	15000	
	Pago a Ch. Bayer	33600	
27	Pago frete oleo pumoco	40400	
	Pago frete graxa carroca	1900	
	De officina		103500
	De beneficio		12000
	De carreto		10000
29	De jornais velhos vendidos		26400
	Pago 3 dúzias lenha a 35%	105000	
30	De officina		5000
31	Pago 50 injeções ex carbunculo	19000	
	Leite vj no campo		145200
	Horas camaradas terreiro	79450	
		238172414	115505722

Caixa

DATAS		DEVE	HAVER
Ag. 31	Transporte	238172414	115505722
	Ponto dos camaradas	4503525	
	Ordenados	3155000	
	Ponto dos colonos	1954000	
	Recebido luz de diversos		157500
	Recebido luz Ant. Macedo		2800
	Pago a Soc. Motors Gantz	2160000	
	" a Soc. Ind. Moggy Ltda.	8800000	
	" Ary Levy Pereira	1605000	
	" Bromberg & Cia	546600	
	" Imeca & Roland	259000	
	" Faolillo, Magaldi & Cia	45000	
	" Antonio Mauro	174800	
	" Archangelo Maurer	1000000	
	" João da Silva	380200	
	" Francisco Bone	473050	
	" Augusto Carandina	40000	
	" Central Elctrica	570700	
	" Sr. Geronte	1500000	
	" 5 ^a Prestação carpa	10847700	
Set. 1 ^o	" correa p ^a ventilador	54000	
	" frete	1200	
	Despacho	1000	
2	De carretos		5000
	3 pacos café vendidos		130000
3	De officina		4000
	De officina		15000
	De carretos		10000
	Pago pimento mch	368000	
		276610889	115830022

Caixa

DATAS	DEVE	HAVER
1/1 Set.º 3	Transporte	276 610 889 115 830 022
	De 1 caninhão lenha vendido	15 000
4	De carreto	10 000
5	Pago mechan. Internat.	20 000
6	6 ferros coalheira	30 000
	2 dz. argolas	5 000
	pellos coneio	25 000
	Recabido de José de Jesus	41 69 500
	Pago 100 ct. varias ao mesmo	36 000
	De carretos	5 000
7	De carretos	10 000
	De 1 lampada	2 500
9	Pago frete ferro	16 500
	Pago frete carrus	18 200
10	De 6 cademetas	9 000
	Ruz 60 casas a 2500	150 000
	De officina	13 000
	De carretos	10 000
12	Pago a C. Castellano:	
	2600 grms. correte, a 580	15 000
	4900 " " 540	26 500
	10 ks. " 620	62 000
	1 Lata oleo peixe	42 500
	40 ks. ferro a 1/4 a 1900	76 000
	1 ct gram por correia	9 000
	1 ct gram por correia	8 000
	1 ct gram por correia	16 000
	Desconto	255 000
	Pago 1/2 de pola	12 000
		105 000
		277 445 589 120 236 022

Caixa

DATAS	DEVE	HAVER
Set. 13	Transporte	277 445 589 120 236 022
	De 1 lampada	2 500
	De 1 sacco milho	16 000
	De carretos	22 000
	Pago carretos	35 000
14	pellos vendidos	5 200
15	De officina	3 000
	Pago a Nestle	194 700
16	De carretos	10 000
17	Recab. de Ant. Molina	16 500
	" Fco. Morales	12 300
18	Despezas viagem Tatubiy	60 000
19	De officina	4 000
	465 litros fuba vendidos	111 600
	12 1/2 @ cafe "	125 000
	235 litros fuba "	56 400
	6 1/2 @ cafe "	65 000
	30 ks porco a 300	90 000
	54 ks porco a 2600	140 400
	Resto alg. vendido	82 600
	Dif. lanc. puprea	14 100
	Recab. de Arthur Neves 25 percent.	
	canocinha	50 000
	Pago 11 becos arado caçados	154 000
	5 becos batidos	10 000
20	Pago armazenagem milho	1 600
	De beneficio	2 000
23	Pago 1 livro C. Correia	33 000
	Pago frete Dr. Antonio	9 600
	peque	277 943 489 121 064 822

Caixa

1938

DATAS

DEVE

HAYER

1	Set. 24	De fev. 213	277943489	121064822
		De carretos		14000
		De 1 sco. café vendido		45000
		De officina		71800
25		De carretos		6000
26		Pago mechanic da Tulu nacional	50000	
		Pago dupl. 10665	319200	
		Pago frete Dr. Antonio	12500	
		Pago frete Dr. Heuberto	26600	
		De carretos		8000
27		Pago dupl. Deutz 23856	764400	
		Telegramma Bromberg	2400	
28		Pago a C. Castellano:		
		1 pedra fita 1" x 5,50	31400	
		1 correia 3" x 5,30	64400	
29		De carretos		8000
30		De 1 capado vendido		237000
		25 pullos educação e paude	5000	
		35 pullos postais	15000	
Out. 1º		Pago carreg. e frete cinza café	60500	
2		De officina		47000
		De carretos		10000
3		Leite v. uo campo		132400
		Renda da horta		6000
		Luz 54 casas		125000
		Pago frete Dr. Antonio	11300	
		De lampada		2500
		De 1 sco. café		65000
		De officina		1500
		Segue	279306189	121854022

Caixa

DATAS

DEVE

HAYER

Out 4		De fev. 214	279306189	121854022
		Pago arrancamento café:		
		80414 pés a #100	8041400	
		14277 pés a #060	856620	
		Pago pecal caminhão oleo cru	3600	
5		De beneficio		3000
6		Pago a C. Castellano:		
		4 m. prego 17 x 21	12800	
		4 " " 18 x 24	12800	
		4 " " 15 x 15	10500	
		4 " " 12 x 12	11200	
		3 " " 19 x 27	12000	59300
		Desconto recebido		2900
		De officina		8000
		Pago 3 sacos arroz p/planta	76000	
		Limheira a João Gavaes	20000	
		De officina		41000
		De lampada		2500
11		1 Capado vendido		140000
		De beneficio		8000
		De officina		27000
		Pago a Paste form. manteiga	299200	
12		De beneficio		6000
14		De 1 capado vendido		143000
		Pago Ass. teleph. Mai. junho e julho	108000	
15		De officina		117000
17		1 Capado vendido		125000
		Recebido do Dr. Frederico		500000
		Pago 3 sacos pimento milho	75000	
		Segue	288845309	122974422

Caixa

DATAS		DEVE	HAVER
Out. 17	De Jcs. 215	288 845 309	132 977 422
	Recebido do Sr. Antonio Ferreira		63 650
	Pago mech. Deutz 2 diarias	205 000	
	De 600 ks adubo vendidos, parte da fazenda		131 500
18	Diarias dos camaradas no mes de Setembro	4 399 000	
	Ordenados emp. q. idem	3 165 000	
	Miguel Cordeiro Jactherdeiros		34 000
	1155 Litros fuba vendido		27 720
	20 1/2 @ Cafe		20 500
	Pago imposto territorial	5 156 300	
	Pago ao sr. Gerente	1 500 000	
	" Central Electrica	5 772 000	
	" Jao da Silva - Bahiano	1 318 400	
	" Reynaldo Zanetti	965 900	
	" Francisco Bone	30 700	
	" Antonio Macedo	25 460	
	" Lula Damiani	968 200	
	" Joao Cataemi	1 335 500	
	" Floriano Carandina	699 000	
	" Francisco Bone	480 200	
	Recebido do Dr. Antonio		500 000
19	De officina		10 000
	Recebido do Dr. Antonio		1 200 000
20	10 ks. corda a 6600	66 000	
21	De parretos		9 000
	De 1 pec. milho		25 000
22	De beneficio		8 000
	Segue	309 040 609	125 746 772

Caixa

DATAS		DEVE	HAVER
Out. 22	De Jcs. 216	309 040 609	125 746 772
	De officina		14 000
	De parretos		4 000
24	1 Capado vendido		1 260 000
	1 Capado vendido		79 300
	De 1 carro milho		1 600 000
	De beneficio		6 000
26	De beneficio		1 000
27	Pago dupl. n.º 11030. Internacional	69 210	
	Pago dupl. n.º 61030. Deutz	358 000	
	Pago com. banco	2 000	
28	De 1 capado vendido		100 000
	1 juncaõ 1 1/2"	1 200	
	1 luva 1 1/2"	3 400	
	1 T 1 1/2" x 3/4"	2 300	17 700
	Desconto		700
29	De beneficio		4 000
	De officina		58 500
30	De 1 lampada		2 500
	De 1 capado		1 060 000
	235 Litros fuba v. em 28/10		56 400
	4 @ cafe v.		40 000
	239 Litros fuba v.		67 360
	4 1/2 @ cafe v.		45 000
31	Leite v. no campo		102 700
	Renda da horta		65 100
	Pago frete desp. 20 tamb. vasios	16 400	
	De 1 alg. milho v.		8 500
Nov. 1.º	De 1 capado vendido		140 000
	Segue	310 126 809	126 933 832

Caixa

DATAS		DEVE	HAVER
Nov. 1º	Transporte	310 126 809	126 933 832
	De / lampada		2500
2	De 40 ks. prco		98 600
	De officina		3000
3	De carroto		4000
4	De 1 sacco adubo vendido		27600
	De 2 saccos varios		2400
5	De 1 capado vendido		140 000
6	De beneficio		4000
	De officina		1500
	De 1 Rez w picada		140 500
	Sellos vendidos		1600
	1 teleph. Pedemeiras Alvaro		7000
	1 Carreto caminhão		20000
7	De 1 capado vendido		152000
	De 20 litros Oleo Diesel		11700
	Cinheis a João Tenorio	5000	
	De carroto		4000
9	2 saccos semente algodão	48000	
	De 1 carro milho vendido		160000
	De officina		32000
	De beneficio		2000
11	Pago 100 cadernetas colonos	300000	
	De officina		14500
	De beneficio		6000
14	De 1 capado		150000
	1 Caixa lima triangulo	17000	
	5,55 mts canno 3" d. 18th		99000
	De 1 rez w picada		169500
	segue	310 496 809	128 217 232

Caixa

DATAS		DEVE	HAVER
Nov. 14	Transporte	310 496 809	128 217 232
	20 Litros gasolina		29000
	De carretos		4000
	Pago manteiga Nestle		142600
15	De 1/2 sc. milho vendido		27000
	Pago maduras ao Dr. Schmidt		214000
16	De 1 capado vendido		103800
	1 Lampada "		2500
	De 1 rez picada		105700
	De officina		9500
	De beneficio arroz		3000
	2 Capados vendidos		228000
	Pago a Int. Kawester		79800
	Pago metade frete oleo cru		58100
	Pago mecanico		50000
	Pago 6º punt. carpa colonos		10 847 700
	Pago colheita 11586 alqueires		
	cafe colhidos		11 586 000
	Pago 2000 pis cafe arrancados		120000
	Pago servico aração, diarias		5793000
	Pago ponto camaradas		4140700
	Pago aos empregados		3380500
	" Lula Damasi		381700
	" João Catalin		24000
	" Bromberg Keia. du pl.		
	no 11207		1258900
	Pago a A. Francisco & Irmão		120000
	" a Central Electrica		576700
	" ao Sr. Gerente		1500000
	segue	351 099 509	128 700 732

Caixa

DATAS

DEVE

HAVER

Nov. 20

Transporte	351 099 509	128 700 732
Pago a Aug Levy Ferreira	515 000	
" Arch. Marcon	1217 900	
" Domingos Rampa	154 500	
" Antonio Reis	7 500	
" Francisco Bone	472 500	
De luz em 60 casas a 2500		150 000
Recebido de Ant. Macedo		2800
Pago a Ant. Macedo	200 000	
" a Joao da Silva	400 000	
De 534 litros fuba vendido		128 160
" 13 @ cafe vendidas		130 000
" 5 ks. cafe		3300
De 1 rez vendida		105 700
Pago seguros Horn. Stoltz	151 500	
22 De 23 porcos vendidos		2105 300
De 2 carros milho vj		320 000
Dinheiro a Joao Fott	60 000	
23 Pago revendação pellos	10 000	
24 Pago frete Dr. Antonio	9 600	
10 Carros milho vendidos		2000 000
De officina		13 000
De beneficio		2000
De 1 teleph. J. Paulo		11 600
2293 laranjeiras covoadas	114 650	
1495 "	74 750	
25 De benef.		2000
De officina		1 500
Recebido do Dr. Antonio		1568 000
peque	354 487 409	135 244 092

Caixa

DATAS

DEVE

HAVER

Nov. 26

Transporte	354 487 409	135 244 092
Pago 12800 tijolos oleiros	448 000	
De 1 capado		83 200
De 1 garrotinho		42 500
234 ls fuba vj		56 160
3/2 @ cafe vj		35 000
Recebido adubo Bottem		202 400
Pago 15 frangos	45 000	
Pago papelaria Kuttler	56 500	
2 porta sabonete	25 000	
2 pacotes azul Ku	12 000	
1 torneira 3/4	5 400	
1 tu 3/4	2 300	
2 molas p. portas	31 000	
2 vidros dupl	6 000	
desemto recebido		3 000
28 14 frango	42 000	
30 Coroaçao 2588 laranjeiras	129 350	
Pago dupl. 15614 Bromberg		
1 cia- oleo cui	2518 300	
Commissao Banco	5200	
Renda da horta		5200
Covoaçao 319 laranj. a 4050	15 900	
idem 733 "	36 600	
idem 2329 "	111 450	
idem 250 "	12 500	
Leite vendido no campo		86 100
Diaria dos camaradas	3308 430	
Ordenador empregados	3371 100	
peque	364 669 239	135 757 652
	364 669 239	136 357 652

Caixa

DATAS		DEVE	HAVER
1930			
Nov. 30	De Jus. 221	364669259	135757652
	Pago ao Sr. Gerente	1500000	
	a Central Electrica	572900	
	a Fonseca + Rolana	572900	
	Def. laras pupra	347200	
	Pago a Reynaldo Zanetti	1034900	
	Sula Damiasi	207900	
	Ant. Macedo	249600	
	J. Manoel Munhoz	250000	
Dez. 1º	Coroação 989 laras feiras a 50	49450	
	" 2201 " "	110000	
3	De 1 carro milho vendido		250000
	De 1 lampada		2500
	Pago 64 tijolos pal Paulista	179000	
4	De 1 caberneta		3000
	De officina		10500
5	Rec. do Dr. Ant. José Levy		550000
	Pago a Carlos Facchini		
	dupl. 8703- adubo	17286000	
	De carreto		15000
	De 1 sacco milho		24000
	De 50 lb. feijão vendidos		20000
6	Pago frete Formica	39900	
	Recib. de Arch. Maccon		249700
	" " Ant. Pitelli		131400
7	De Beneficis		7000
8	Rec. de Fred. Longo		556100
9	Pago 1 fogareim	68000	
	medicamentos	46000	
	Segue	387183289	137576852

Caixa

DATAS		DEVE	HAVER
1930			
Dez. 9	Transporte	387183289	137576852
	Pago 500 kg. formica 4 Paus	950000	
	De carretos		6000
10	Coroação 308 laras feiras	15400	
	De 3 sacos milho		50000
	De Benef.		2000
14	Recib. do Dr. Frederico		200000
16	Pago 12 pts. vacinas leitões	60000	
	Recib. do Dr. Antonio		159900
	Pago manteiga Nestlé	181200	
	De carretos		6000
	Coroação 3901 laras feiras	195000	
17	Pago a João Silva Bahiano	200000	
	Coroação 722 laras feiras	36100	
	De officina		10000
19	De officina		38000
20	Pago condução mechanic	5000	
	Pago a Sr. Bone	469000	
	De officina		50000
23	De Carreto		6000
26	Pago dupl. Aug. Schmidt	901500	
	De 9 @ e 6 lb. cafe vendido		49000
	825 litros fuba vendidos		198000
	1 Rez picada em 3/12		89250
	1 Rez picada em 9/12		135750
	1 Rez picada em 16/12		81000
	1 Rez picada em 24/12		100500
27	De 1 lampada		2500
28	De 1 lampada		2500
	Segue	390206489	138753252

Caixa

DATAS	DEVE	HAYER
1938		
Dez 28	De fl. 303	390 206 489
	De officina	16 000
	De carretos	6 000
29	Recib. de Ant. P. Azevedo diarias (3 1/2) turma p. serviço	21 000
	Jd. Pedro P. Ribeiro	68 000
	Jd. João da Silva	16 000
30	Recib. da Pref. Munic. de Cordeiro p. c. de carretos	640 000
31	De 1/3 sacco café vendida	30 000
	Renda da lavoura	10 700
	100 saccos lavados	16 000
	8 malas saccos lavados a 4%	32 000
	De 1 uz picada	120 000
	220 litros fuba vendidos	52 800
	Leite v. no campo	97 825
	Pago 2 receitas p. us. veterinario	55 000
	Folha pag. colonos	7 825 000
	" " camaradas	4 284 200
	" " empregados	3 376 700
	Pag. ao Sr. Gerente	1 500 000
	" a Central Elctrica	573 000
	" " Internacional Harvesta	268 300
	" " Ary Lery Pereira	1070 000
	" " M. Munhoz, digo L. Fonseca	591 900
	" " J. Manoel Munhoz	99 400
	" " Antonio Macedo	232 900
	" " Archangelos Marcon	3248 600
	" " Francisco Mivalles	62 300
	Segue	413 241 789 139 831 577
		413 241 789 139 831 577

Caixa

DATAS	DEVE	HAYER
1938		
Dez 31	Transporte	413 241 789 139 831 577
	Pag. a Lula Dauvasi	81 800
	Pag. de Imposto municipal	1 415 900
	Luz de 45 casas	414 739 459
		112 500
		139 944 077

Caixa

DATAS	DEVE	HAYER
Balanco - 31- Dezembro - 1938		
Saldo devedor apresentado pelo balanco de 31-12-937	71637895	
Custeio da Fazenda Iticaba	414739489	
Rendas diversas apuradas durante o exercicio		139944077
2489 Saccas de café da safra de 1937 vendidas a S. A. Levy Santos		136895000
1961 Saccas de café (safra 1938) vendidas a S. A. Levy Santos		111192000
Juros creditados em corrente pela Sociedade Anonima Levy Santos		21501700
Despesas c/ sellos e saques p/ Santos	8003900	
Alugueis receb. conta Hordeiros em liquidacao		3531000
Credores diversos	2031000	
Balanco		53347507
	496411284	496411284

Saldo que passa para 1939 53347507
 Ficam reservadas as seguintes correções: na parcela de credito: "Alugueis receb. conta Hordeiros em liquidacao 3.531.000"; importancia do balanco "53.347.507" e saldo que passa para 1939 "53.347.507". No mais esta conforme.

Fazenda Iticaba 31 de Dezembro de 1939

Handwritten signature

Caixa

1939

DATAS	DEVE	HAYER
Jan 5 Lavagem 3 malas paco	12000	
De officina		22000
7 2 Registradores	16000	
De officina		4500
Pago a Julio Luz	20000	
8 De officina		1500
11 Pago sellos correio	20000	
De 1 lata Cruswaldina		3300
Diuheiro a Joao Tenorio	30000	
Lavagem 1 mala paco	4000	
15 De 1/2 sacco café vendido		60000
16 Pago a Nestle mant. Dez.	178700	
De Caixa Correio	36000	
De beneficio		4000
De carreto		3000
17 6 Padueto	10000	
De carreto		6000
18 De 1 sacco café		40000
De officina		61000
De carreto		8000
21 De officina		3000
Pago 1000 Jacasuitos	80000	
Pago a Joao Bahiano p. c/ pacto	400000	
22 Pago compra terrenos	74000	
Pago import camuho de curi	630000	
Loem International	355000	
" camuho de curi	105000	
" prefeitura do 3 camuho de curi	300000	
Placas e imp. 6 vehiculos	90000	
peque	2260700	216300

Caixa

1939
DATAS

DEVE HAVER

Jan. 24	Transp. De officina De Cameto	2260700	216300 7000 3000
27	1 duzia lapis 1 folha yema Pago uatucua + chapa caminhões	4300 4600 98000	
	Pago uatucua + chapa caminhões	49000	
31	Folha pag camaradas " " empregados Pagam. ao Sr. Gerente " a Central Electrica " a Laurentino Fonseca " a Augusto Carandina " " Archangelo Marcon " " Corrado Schmidt " " Reyn. e Alb. Lanetti " " João da Silva " " Almeida Aia. " " Agencia Ford	4393100 3392000 1500000 579300 394000 163800 355600 80000 968900 127800 741000 20000	
Fev. 1.º	Recab. aluguel cordoiro Pago frete Pago frete sal Renda da horta		340000 8900 53300 46300
2	De officina Recab. 1.ª prest. venda pomar Gratificação administrador Gratificação escrivão		19500 30000000 1500000 500000
	segue	17173300	30632100

Caixa

1939
DATAS

DEVE HAVER

Fev. 3	Transporte Pago a costejos de sal Recebido de Ant. Molina	17172300 409300	30632100 50000
4	De officina		7000
6	16 capados vend. a 30% a @ Medicam.º veterinarios De officina		2100000 17500 8000
9	Pago vulcaniz. pneu 1 Barra ferro Ø 1" 47 lbs. 1 feixe ferro Ø 7/8 Frete Desconto de 3%		20000 75200 161000 3800 7200
	Pago 1 traçador	59000	
12	De beneficis De officina		6000 14000
13	Pago manteiga Jarri a Nestle Pago centos teleph. Limeira e Rondonia Pago 2000 pcs. usados a 2/100 De um capado vendido 1/2 resma papel almaseo 38 formulas atestado De Domingo D. Colleta De carretos	165200 62600 4200000 103000 12000 6000 28000	
14	De 1 carroça lenha De 1 capado Pago frete paccaria De attestados		8000 115000 50100 8100
15	De attestados		600
17	De attestados		2400
	segue	22414000	33093400

Caixa

1939
DATAS

	DEVE	HAYER
Fev. 17 Transporte	22414000	33093400
De attestado		1200
100 ds. attestado	10000	
De attestado		600
De 1 capado vendido		125000
De carreto		6000
18 De attestado		1800
De attestado		1800
Pago 1 par buchas	10000	
De carreto		6000
1 Diaria pedreiro paga p. M. Faia		6000
4 Diarias carpinteiro estuqueira	48000	
20 De 36 caixas abacates vj		216000
Pago p. Ferrar 1 cavallo	9000	
De beneficio		8000
De officina		165000
23 @ cebolas vj a 800		184000
21 Debitado a Julis Luiz		24000
" a Jose Fernandes		16000
22 De 30 sacos vendidos		75000
Debitado a Pedro Maximiliano		12000
De attestados		1200
Pago Revista Cuiçola	120000	
Pago dupl. International	193100	
Pago dupl. Schmidt	1796500	
De 38 caixas abacates vj		228000
De officina		11000
23 7 ks. paraquero 2 5/8	45000	
3 1/2 ks. porcas 3/4	25500	
peque	24671100	34182000
	24671100	3418200

Caixa

1939
DATAS

	DEVE	HAYER
Fev. 23 Transporte	24671100	34182000
Quanto 5%		3500
27 @ cebolas a 7000 parte da fazenda		24500
De 1 garrotinho picado		26200
De 1 vacca picada		105000
26 De 1 capado vendido		87500
De 1 garrote picado		46500
De 1 capado vjem 8/2/39		21200
De 1 garrote vj "		56200
De 1 garrote vj "18/"		54700
28 De 1 garrote picado		48000
19 Diarias camaradas debitas a Vicente Bertagna		114000
1 Saco cafe vendido		50000
Pago frete oleo cru	115500	
De attestados		2400
31 Caixas abacates vj a 6000		186000
parte 25 @ cebola vj a 7000		58300
Pago 5600 ks. coque	1064000	
Alugueis predios Coraio		155000
3 capados vendidos		214000
De beneficio		12000
Pago 25 sacos remendados	4000	
parte em 15 @ cebolas vj		25600
Pago a Soc. Motus Sutz	49200	
31 @ cafe vendido		310000
840 Litros fuba		201600
Luz de 48 casas a fls. 232		120000
	25903800	36264200
	259038	36264200

Caixa

DATAS

DEVE

HAVER

1939
Fev. 28

Transporte
Latic vendido rio campo

25 903 800 36 264 200
25 903 800 36 264 200

Renda da horta

117600
35200

Pago 20 tamb. oleo cui

3144000

De attestados

1800

Folha dos colmets

7864450

Folha dos camaradas

3334600

Folha dos empregados

3354200

Pago ao Sr. Gerente

1500000

a Laurentim Fonseca

76000

a Central Electrica

573000

Marco 1º

1 Capado vendido

104000

Pago frete carvão

138400

De attestados

600

2

De officina

28500

3

Pago a Helio J. Camargo

1141200

1 Carro milho vendido

120000

Pago a E. Caetano Castellano:

50 lbs. ferro 1 1/4 x 1/2" a 1.850

92500

1 galão "Fev"

36000

1 et. linnas triangulo 6"

25000

Desc. de 5%

7600

6 "Bon anni"

18000

3 tijolos pº fogão

7500

6 et. Rackso

8400

9 mts. Borracha

27000

4

De carreto

4000

5

De carreto

4000

2 capados vendidos

206000

a fls. 233

47144050 36893500

47144050 368935

Caixa

DATAS

DEVE

HAVER

1939
Marco 6

Transporte

47144050 36144050
47144050 36144050

1 Capado vendido

98000

De carretos

11000

7

Pago 4 mvellos linha pelluro

44000

3 Capados vendidos

268000

De officina

6000

De carretos

6000

8

Pago frete

5900

De 1 capado vendido

92000

De carreto

4000

5 blocos memorandum

22400

2 1/2 litros tinta pelikan

14000

1 Livro Diario

13300

1 fita pº macthina

8000

10

3077 laranjeiras coroadas a 4000

153800

1000 laranjeiras idem

50000

1 Capado vendido

102000

11

De officina

62000

De 1 telephonema

1400

Recibido do Dr. Humberto Levy

122200

Pago a Soc. Motores Leutz, dupl.

cata - cheq. emissão Dr. Humberto

122200

13

De attestados

1200

52 lbs. de 1 capado

104000

Pago Promburg 6 3 tambores

oleo funco

1085100

De carreto

4000

3387 laranjeiras coroadas a 4000

169350

15

1 et. vacina e carbunculo

15000

a fls. 234

48847100 37028850

48847100 37028850

Caixa

1939

DATAS	DEVE	HAYER
Março 15	48 847 100	37 028 850
Transporte	48 847 100	37 028 850
Pago por 1 unidade	46 000	
Pago concerto caminhão pinto	109 500	
id 1 camera de ar p. a mesmo	60 000	
3186 laranjeiras, coroadas atado	124 300	
1936 idem, idem	96 300	
16 502 idem, idem	25 100	
17 8 capados vendidos		1105 000
30 Caixas abacates vendidas		180 000
18 Pago a Nestle fornec. manteiga	182 000	
De officina	1 000	14 000
De beneficio arroz		6 000
De carreto		14 000
19 6165 laranjeiras, coroadas a #050	308 250	
Recebido do Dr. Aut. J. Levy		360 000
Saldos da venda 1 carroção e adubo		323 800
20 De 1 lampada		2500
De carreto		4 000
De 1 capado		133 000
1 capado 07 picado		71 000
1 Garrote picado em 2/3/39		66 000
1 Rez idem em 10/3/39		106 000
Para carta chausseur	12 400	
22 Pago a Firmãos Nicotti:		
3/2 de sola e 24 lbs a 7.500	180 000	
1 saqueta e 5 1/2 lbs a 1200	66 000	
Pago m em ta	114 000	
De beneficio		2000
segue	50 170 950	39 316 150
	50 170 950	39 316 150

Caixa

1939

DATAS	DEVE	HAYER
Março 22	50 170 950	39 316 150
Transporte	50 170 950	39 316 150
De officina		36 000
24 Pago a E. Cast. Castellano:		
54 1/2 lbs ferro 3/8 a 1.800	98 100	
30 " " 1/4 x 3/8 a 1.900	57 000	
24 " " 1 x 3/8 a 1.900	34 200	
16 " buchas 2 x 9 a 1.400	22 400	
5 triangulos de 8" a 3.300	16 500	
Desc. recabido		139 000
De beneficio		7 000
25 1 Carroção usado vendido		700 000
27 Pago a Deutz. boquilhas p. lu buf.	121 200	
1 Capado vendido		92 000
De beneficio		20 000
Pago cupilhas	4 000	
Despacho peças Deutz	23 000	
Pago 1 tubo pasta Lelio	4 500	
Pago dupl. 13681-Internacional	3 000 300	
Desc. recab. dupl. supra		179 800
De benef.		2 000
28 De 200 fardos grammes vend.		940 000
29 Pago materiais p. pelleiro	3 600	
1 Rez abatida em 18/3		104 200
1 Rez abatida 2/3 (garrote)		54 300
31 14 @ cafe vendidas		140 000
875 Litros fuba vendidos		210 000
Recebido do Dr. Huberto Levy		263 560
Idem do Dr. Antonio J. Levy		237 670
2 grossas para fusor 1/4 x 13	21 400	
segue	52 559 450	468 276 50
	52 559 450	468 276 50

Caixa

1939

DATAS	DEVE	HAVER
Março 31	52 539 450	46 827 650
Transporte	52 559 450	46 827 650
4 ks porcas 3/8	42800	
desc. de 5%		3200
120 Roldanas 30x30	42000	
De 1 lampada vendida		2500
De beneficio		2000
Leite v no campo		133 900
Pago medicamentos	5000	
Luz recib dos empregados		135000
Folha pag. empregados	2928850	
Idem camaradas	3371575	
Pagamento ao Sr Gerente	1500000	
Idem a Central Electrica	566500	
Id. a Azt. Fco. & Irmaos	158400	
" " Laurentino Fonseca	509900	
" " Corrado Schmidt	53750	
" " Francisco Zore	290350	
" " Reynaldo, Hlb. Loretti	908100	
" " Aitorio Macedo	202400	
Abri 1º		73 750
1 Garoto v picado		61200
25 Litros fuba vendida		45000
4 1/2 @ cafe vendida		9000
De benef. arroz		3000
De carretos		155000
De 1 capado vendido		
3		
Pago ultima duplicata tractor		
TB 40 - Internacional	22400000	
8		
Pago a Fazenda Santa Maria		
paes a favor	474000	
segue	86 012 775	47 440 200
	86 012 775	47 440 200

Caixa

1939

DATAS	DEVE	HAVER
Abri 8	86 012 775	47 440 200
Transporte	86 012 775	47 440 200
Recebido de Manoel Bualdo		90000
aluguel pasto do Juricho		11500
De gasolina vendida		366750
1 Rez vendida picada		45120
188 Litros fuba vendida		50000
5 @ cafe vendida		
9		
30 mts. cabo telephonico a S. Sr	165000	
Pago factura International	21000	
Pago a Soc. Motores Dewz Cts	182200	
De 1 caderneta		3000
Pago 2 dz. chicaras	30000	
" 1 " copos	11000	
Recebido 1 kg. Rio Claro		2500
11		
Pago frete sal grosso	63700	
12		
Recebido parte da Fazenda		
1º lote algodão vendida a		
Y. Cassab Reia 1449 @ a 14812		10451300
Carreto 1941 @ algodão		388200
13		
Recebido da Sub. Prefeitura		
de Corduro - carretos		875000
De officina		75000
14		
De officina		76500
De beneficio arroz		19000
15		
1 Garotinho picado		50250
170 Litros fuba vendida		40800
3 1/2 @ cafe vendida		35000
Dimheus ao empreiteiros		
João da Silva -		
segue	300000	
	86 785 675	60 020 120
	86 785 675	60 020 120

Caixa

1939
DATAS

	DEVE	HAVER
Abril 16 Transporte	86785675	60020120
20 Lote de algodão vendido a J. R. F. Mattarazzo a 154000	86785675	60020120
parte da fazenda (1090 @)		7267700
17 1 sacco cracalina	29000	
10 saccos farinha ossos	360000	
50 ks. farinha ossos vendidos		26000
30 ks cracalina vendidos		18000
Pago a Soc. M. Gutz Otto Leg:	125200	
18 Recibido de Domingos Rampa		139300
Idem Augusto Cordeiro		476500
Id. Archangelo Marem		14800
" Frederico Lorgo		433800
De carretos		5000
19 5 Caixas abacate, vendidas		30000
De beneficio		5000
De 1 capado vendido		155000
20 De beneficio		19000
5 saccos feijão vendidos		350000
Pago a Nestle - manteiga	212700	
21 1 Caroto vendido picado		84750
180 Litros fuba vendidos		43200
6 @ café vendidas		60000
25 3 Lampadas vendidas		7500
De carretos		12000
Pago 3 mts. lona a 33.00		99000
1 dz. grampeiro		24000
26 De carretos		3000
De officina		8000
Segue	87412575	69301670
	87412575	69301670

Caixa

1939
DATAS

	DEVE	HAVER
Abril 27 Transporte	87412575	69301670
2 saccos amucar	152000	
2 caixas de poda	115000	
2 caixas para furor feuda e g. porca	29000	
vellas p. recibos	25000	
De 1 porco vendido		63000
28 Pago frete oleo	33300	
29 11 ks. corda	85700	
De beneficio	8000	
De officina	15500	
30 Diarias debitadas a colonos		262000
Renda da horta		20000
1 Garrafão agua destilada	7000	
2 tambores de 50 gls. Sun Motor		
Oil HM SAE 30 cy 381 ls a 2900	1104900	
2 Caixas 75 gls. Sun Transformer		
Oil ch 944000	188000	
Desconto recebido pag. a vista		38700
Recibido do Dr. Roberto Levy		
valor 2 caixas Sun Transformer		
Oil a 944000 a caixa		188000
Pagam. 3º prest. carpa	8052100	
Pagamento aos camaradas	4054375	
Pagamento aos empregados	3713125	
Pagam. ao Sr. Gerente	1500000	
Idem a Central Electrica	565400	
" " Helio P. Camargo	1682000	
" " Laurentino Fonseca	518000	
" " Conrado Schmidt	95900	
Segue	109354875	69873370
	109354875	69873370

Caixa

1939

DATAS

Abril 30

Transporte
 Pag. a Antonio Macedo
 Advant. Nuova Magnais
 Id. Narciso Olivatto
 Id. Yosi Rocha Filho
 Id. Antonio Guadagnini
 Pagam. a Francisco Fone
 Advant. a Joao Teresio

DEVE

HAYER

109 354 875 69 873 370
 109 354 875 69 873 370
 19 500
 50 000
 170 000
 130 000
 100 000
 244 050
 300 000

Mai 1º

De carreto
 2 Pag. 3 ks porcas 5/6
 Id. 3 ks porcas 5/8
 3 25 saccos feijao vendidos a 75¢,
 parte da fazenda
 5 De beneficio
 De carreto
 De beneficio
 1410 ks grama vendidos
 Renda do pomar

4000

34000

32000

937500

4000

12000

6000

141000

3200

6000

4000

150000

54400

2000

14000

65000

66000

24000

28000

segue

110 759 825 71 059 070

110 759 825 71 059 070

Caixa

DATAS

1939

Mai 12

Transporte
 Recabido de Judena Longo
 " Augusto Cordero
 " Antonio Titelli
 " Antonio Molina
 " Domingos Rampa
 " Joao Farias
 " Max Schneider
 " Nicola Barbato

DEVE

HAYER

110 759 825 71 059 070
 110 759 825 71 059 070
 13200
 23700
 9200
 210500
 15700
 107700
 489050
 189100

13

Denheiro a Joao Bahiano

600000

De beneficio

8000

De officina

4000

2 pias

110000

Preto saccaria

24600

Preto saccaria

49100

15

Pago dupl. Fumens

414200

Pago a Caetano Castellano

88500

19

Denheiro a Feo. Bone

400000

De carreto

49000

20

De carreto

20000

De 1 sacco cafe

55000

De lenha v/d Mdo Geraldo

1000000

21

Pago manteiga

179400

De carreto

27000

Extorno e correca

54000

De officina

2000

22

De carreto

4000

23

De beneficio

9000

De officina

7000

segue

112 652 652 73 329 220

112 652 652 73 329 220

Caixa

DATAS		DEVE	HAVER
Mais 23	Transporte	112.652.652	73.329.220
	De carretos		25.000
24	Pago frete adubos	59.500	
	De beneficio	00	2.000
	5703 lbs. grama vendidos		570.300
25	De officina		8.000
	De carretos		32.000
26	1/2 sacco cafe vendido		37.500
	De carretos		40.000
	12 saccos usado vendidos		30.000
27	De beneficio		12.000
	De officina		22.000
	De carretos		27.000
	3º Lote de algodão 7 a J. Cassab Hia, a 184.300 inclusive carreto, parte da fazenda (3410,8)		229.724.00
	De carretos		37.000
31	4 Garotes picados no açougue		403.500
	Leite 7 no campo		125.700
	Pela compra a Herdeiros do Cel yosi Fay de um terreno na entrada de Corduro	1.000.000	
	2 Diarias debitadas a Juanda		9.400
	3 Carneirinhos vendidos		20.000
Junho 1º	De 16 sacas de milho		43.312
	5 sacos milho a 14%		70.000
	10 sacos feijão a 42%		420.000
	Pago frete arado deisen	41.700	
	Renda da horta		27.400
	segue	113.753.852	98.263.732

Caixa

1939	DATAS	DEVE	HAVER
	Junho 1º	113.753.852	98.263.732
	Transporte		
	3.824 lbs. grama vendidos a 10%		38.240
	10 Capador 7 a Ernesto Kergest		1.309.000
	3 Saccos arroz a 14%		28.000
	De carreto feijão		5.000
2	De beneficio		3.000
	De officina		4.500
	De carretos		30.000
	Pago 1 gão agua destilada	7.000	
3	1 sacco cafe vendido		55.000
	Pago 1 caixa vacaria e carbunculo	12.000	
	De beneficio		8.000
	De officina		5.000
4	100 sacos arroz vendidos a 28%		280.000
	Leite vendido no campo		125.700
5	De benef. arroz		4.000
	Dinheiro a F. Bone	200.000	
6	Pago mecanico Deutz	198.100	
	Pago 1 polia	20.000	
	filada e peça plaina	8.000	
	frete	1.000	
	De carretos	15.000	
7	De carretos		7.000
	Entorno e correia lançam. carretos dia 6		30.000
8	5 mts. fio flexivel vendido		3.500
9	1 Carro milho vendido		200.000
	Pago materias electricas a Siemens Schuckert	916.800	
	segue	115.131.752	103.263.872

Caixa

DATAS
1939

DEVE HAVER

Junho 9	Transporte	115131752	103263832
	Pago telegraphia International	3100	
	De officina		2000
	De Beneficio		2000
	De carruagem		20000
10	8 sacos feijão vendidos		336000
12	9 Capadã vendidos		1520000
	2 boi vendidos		1067000
	1 Capadã vendida		132000
	Recab de João Catalin		8500
	155 litros feijão vendido		620000
	Pago 3 caixas vacinas carbuncul.	45000	
	Pago a Lion Heia. 1º dupl. arado	2802800	
13	Pago imposto territorial 1º semestre	5156300	
	De Beneficio		2000
	1 Cabo terra	10000	
	10 mangueira	4000	
	tinta e lapis	20000	
14	De officina		25500
16	De Beneficio		2000
	1 Lampada		2500
	Pago do Dr. Antonio semente eucalyptus	100000	
	Dinheiro a João da Silva	300000	
	Dinheiro a João Tenorio	20000	
	Pago fute oleo	15000	
	De carruagem		51000
	Segue	123607952	106486332

Caixa

1939
DATAS

DEVE HAVER

Junho 18	Transporte	123607952	106486332
	Pagamento de camaradas	1410475	
	Pagamento de empregados	3736725	
	Pagamento ao Sr. Sereu	1500000	
	Idem a Central Electrica	565800	
	Idem a Comado Kuttler	64400	
	Idem a Reynaldo, Alberto, Laurent	946700	
	" a Francisco Zou	500500	
19	1 Bequeri milho vendido		5000
20	1 Pago 1 pco arr. pedouco	70000	
	" 1 " " fitrado	79000	
	" 1 Caixa soda	65000	
	" Nestle manteiga	125200	
21	Recabido de prestacaõ venda pomar a Edmund Van Parys 07 disc. 1,25% \$ 60.000 \$		29250000
22	30 sacos milho vendidos		420000
	30 sacos vazio a 24/12		72000
	30 sacos e 80 litros milho Crisp. tal vendido		525600
	De officina		10000
	De Beneficio		10000
	De Carruagem		15000
	Pago Corte 80 mts lenha	205000	
	145 litros fuba vendido		274800
	29 1/2 Ca. pafi vendido		295000
	3 1/2 Carno milho vendido		225000
	Pago a F. D. Audis & Iman		5673000
	Conjuncto Sr. Luis de bulhoõ milho		5673000
	segue	141548752	137586732

Caixa

DATAS

1939

DEVE

HAVER

Junho 22

Transporte
Hº Lot. algodão vendido a
Machim Vargas 2.327 @
a 17400, parte da fazenda

141 548 752 137 586 732

20 191 500

23

Pago dupl. 93168 Siemens
Schuckert ap. telefonico

1410 500

16 sacas milho vendidos

334 000

De 1 lampada

2500

De 1 telephonema

1400

25

2 sacos café vendidos

27500

Pago desp. manufatura, cisa
e registro compra terras
emhada de Cordis

346 500

26

Pago diversas Jennings a
Coutano Castellano

352 800

De beneficio

10 000

27

De carretos

6000

28

40 sacos milho vº a 17400

560 000

Pago fute aueinho mechain

17900

Distheis a joa. Pott

10000

1 Rez vº picada em 5/5

91 500

1 Rez vº picada em 1/5

111 000

1 Rez vº picada " 20/5

84 000

4 Reges abatidas em junho

428 250

1 Capado vº picado

131 300

30

Folha pag. camaradas

4128 250

Folha pag. colonos

4889 600

Folha pag. empregados

3743 550

Pagam. ao Sr. Gerente

1500 000

a transportar

160977 852 159265 082

160977 852 159265 082

Caixa

DATAS

1939

DEVE

HAVER

Junho 30

Transporte

160977 852 159265 082

Pagamento a Central Electrica

565 400

Idem a Elias Abraham

440 600

" Helio S. Camargo

329 000

" " Silva & Cia

170 800

" " Laurentino Fonseca

393 000

" " Conrado Schmidt

70 750

" " F. D'Andrea + Irmao

136 000

" " Francisco Bora

500 000

" " H. Francisco + Irmao

55 000

" " Fortunato Calderaro

244 500

" " Leandro Alves

182 500

" " Santo Getulio

154 600

730 Litros fevã vendidos

175 200

19 1/2 @ café vendido

195 000

Leite vendido no campo

124 500

Renda da horta

20 200

Pago 7 ks. Tomates

84 000

Maduras vendidas

6 000

De benef. arroz

5 000

De officina

26 000

De carretos

3 000

3 Pago 5 tesouras poda

100 000

1 Lampada vendida

25 000

5 40 sacos milho vendidos

560 000

De beneficio

2 000

De carretos

6 000

6 18 folhas papel lizo

4 000

Pago fute Roswaldina

11 600

a transportar

164328 602 160398 812

164328 602 160398 812

Caixa

DATAS
1939

3130

DEVE

HAYER

Julho 6	Transporte	164528602	160598882
	1 Lampada vendida		2500
	Pago frete adubo Moogy	378000	
8	De officina		98500
	De beneficio		7000
	De carreto		4000
11	3 Buchas 3" x 10	12400	
	1 Mangueira	10000	
	Pago 11 penotes 1 ^a poda	77000	
12	1 Rolo fio flexivel	55000	
	1 Caixa perucas	12000	
	2 ks. arruelas	16000	
	De carretos		6000
	Pago dupl. fio cobre mi n. 10	217500	
13	De beneficio		4000
15	Pago a Westel manteiga Junho	131200	
	Rebido de Manoel Geraldo		1231000
	De beneficio		15000
	De officina		20000
	De carretos		10000
	Pago a Joao Silva - Bahians	500000	
17	5,30 mts. correia 3 x 5	81600	
	2 forcas 3 dentes	10800	
	1 Caixa limas triangulo 6"	30000	
	6 emmerdas Jackson	4800	
	Desvotos		6300
	Sellos do correio	40000	
	De beneficio		2000
	Rebido de Ant. Guadagnini		194300
	a transportar	165706702	161007482
		165706702	161007482

Caixa

DATAS
1939

3130

DEVE

HAYER

Julho 18	Transporte	165706702	161007482
	Pago dupl. 13933 Internatio- rial Wearvester		310300
	1943 ks. farrello arroz iriduci- ve frete		234000
	28 saccos e 80 litros milho cryp- tal vendida		489600
	De beneficio		2000
	De officina		6000
19	1 Lata Cruswaldica		3500
	8 jacas milho		16700
	De carretos		4000
20	De carretos		14000
21	Pago 2 dupl. Deutz	64200	
	De 1 sacco milho vendida		11000
	De beneficio		2000
22	De beneficio		2000
	De carretos		5000
23	Pago frete despacho peca- trator Internatio- rial	29600	
	De beneficio		3000
25	3 ks. percas 7/16	29100	
	3 " " 1/3"	26400	
	2 " " 3/4"	14600	
	1 " arruelas 1/2"	8600	78700
	Desconto de 10% rebido		7800
	1 Bomba garolira	150000	
	Desconto 5% rebido		7500
	Frete desp. 32 Tombores vazio	26000	
	a transportar	166599502	161581582
		166599502	161581582

Caixa

DATAS
1939

1939

DEVE HAVER

Julho 26	Transporte	166599502	161581582
	De carros		16000
28	100 sacos milho vendidos		1350000
29	De officina		6500
	1/2 sacco cafe vendido		30000
31	Luz 49 casas a 250		122500
	Leite vendido no campo		141100
	Folha pagam. camaradas	3707725	
	Folha pagam. empregados	3365450	
	Pagam. ao Sr. Guente	1500000	
	Pagam. a Central Electrica	577200	
	Idem a Silva Heia	910000	
	Idem a Laurentino Fonseca	388000	
	Idem a A. Teo e Simões	195000	
	Idem a Reynaldo e Alberto Zanetti para liquidacao de contracto formacao eucalyptus e 7.º parcelas do 3.º contracto	1256700	
	Pagam. a Francisco Bone	161950	
	Idem a Baptista Mantovanelli	139500	
	Idem a Comodo Schmidt	142100	
	Idem a Santo Bettim	275700	
	Idem a Francisco Bone, 3.º fornada deit. muz	472500	
	Des. pag. a Joaquim Neves	84400	
	Luz Reub. dos empregados		115000
	Renda da horta		13000
Agosto 1.º	De 1 telephonema		4000
	Pago duplicata Drogaal a fls. 251	161000	
		179936727	163379682
		179936727	163379682

Caixa

DATAS
1939

DEVE HAVER

Agosto 2	Transporte	179936727	163379682
	De carros		4000
3	De officina		6500
4	Pago frete 32 tambores oro cru	185500	
	50 sacos milho vendidos		675000
	De officina		10000
5	Pago frete adubo Fachina	128600	
	6 tesouras		100000
	3 molas p. tesouras		3000
6	194 lbs. couro cru vendido a 2.º		388000
	46 lbs. meio de sola a 7.º		345000
	1 sacco cafe vendido		60000
	De beneficio		8000
	De officina		21500
	Recebido do Dr. Art. J. Levy		100000
	1 Capado vendido		87100
	130 Litros fuba vendidos		31200
	8/2 @ cafe vendida		85000
7	De officina		30000
	De carros		6000
8	De carros		4000
9	Import. recebida da sub-Pre-feitura de Bordeio		1632000
	De officina		4000
	De beneficio		3000
10	De officina		6000
11	De officina		11500
12	1 Rebolo esmeil 13x13		72000
	2 pinces nr. 15		2450
			180773027
			166552482
			180773027
			166552482

DATAS

DEVE

HAYER

DATAS	DEVE	HAYER
Agosto 12 Transporte	180773037	166552482
2 Tineas n. 12	1800	
2 Tineas n. 10	1600	
Desconto recebido		2900
13 Pago a Goncalves, Noqueira & Audencia, e chegado do Dr. Huberto Leuz	1067000	
105 Litros fuba vendido		25200
2 1/2 @ cafe vendidas		25000
De beneficio		14000
De officina		26000
Recebido de aluguel de porato		50000
Pago a Tadarina Sauches	263100	
14 De carreto		8000
15 Pago a Nestle, montiga Jucho	160900	
16 1 Carreto caminhão		20000
De carreto		4000
17 1620 lbs. ferro velho vendido		162000
Pago coroação 25.523 Corau jenas a 4000	1176150	
24.426 pis cafe arraucado a 4000	1465560	
18 De carreto		12000
19 1790 lbs. ferro velho vendidos		179000
1288 lbs. ferro velho vendidos		128800
De 1 pco. cafe vendidos		60000
De beneficiis		12000
De carretos		16000
105 Litros fuba vendido		25200
a fls. 253	184909137	167333582
	184909137	167333582

DATAS

DEVE

HAYER

DATAS	DEVE	HAYER
Agosto 19 Transporte	184909137	167333582
4 1/2 @ cafe vendidas		45000
21 Pago fute adubo	50500	
De carreto		4000
22 Pago duplicata oleo cru a Bromberg & Cia.	3945000	
1 Carreto caminhão a Jothson		20000
De officina		13000
De carretos		5000
10 sacos milho pateto vendidos		155000
Recibido da Jioyeda Ltda. por avia e carreto		1651300
25 Pago 3 duzias fiellas	10000	
De officina		15000
26 De beneficio		16000
De officina		58000
140 Litros fuba vendido		24800
3 @ cafe vendida		30000
28 De carreto		4000
1 Lampada vendida		2500
29 48 sacos milho v. Elias Abramo		648000
1 pco. milho vendido		13500
De carreto		5000
1 capado v. picado		136400
17.789 pis cafe arraucado a 4000	1067340	
11.372 pis cafe arraucado a 6100	1127200	
Pago fute fornecida	25700	
1 Riz v. picado		121500
De officina		20000
a fls. 254	191134877	170331582
	191134877	170331582

DATAS		DEVE	HAYER
1939			
Set 1º	Transporte	191 134 877	170 331 582
	De carretos		5000
2	Carretos		5000
	Renda da horta		10100
	50 sacos milho vendidos a 16%		700000
	300 Tijolos		16500
	De beneficio		6000
	De officina		67500
	De carretos		8000
	1 Garrafão agua destillada	7000	
3	Deite vendido no campo		153750
4	600 ks pulias vendidas a 100		340000
	210 ks feno velho a 100		21000
5	100 sacos pemente algodão	3000000	
	De carretos		4000
	1 Saco milho vendido		13500
	18 folhas papel liza	13400	
7	Pago frete 1 tambor oleo	13600	
	1 Carroça taquara		10000
	Pago mechnamico Deutz	382400	
	De officina		34500
	5 Cabrietas		15000
	1/2 sacco cafe vendido		30000
9	De beneficio		4000
	De officina		7500
	50 sacos milho amarellõs vendidos		675000
	50 pcs milho amarellõs vendidos		750000
	De carretos		3000
12	Pago dupl. Bromburg Cia (oleo lubrific)	601700	
	a fs. 255	195 152 977	173 109 932
		195 152 977	173 109 932

DATAS		DEVE	HAYER
1939			
Set 13	Transporte	195 152 977	173 109 932
	De officina		13000
	De beneficio		2000
14	Pago manteiga Agosto	134300	
	53.942 ks mandioca vendidos		
	a 4% a Furta Cia. Araras		2543000
	De 1 lampada		2500
	De beneficio		2000
	1/2 pco. milho vendido		7500
	5ª Prestação carpa colonos	7:193800	
	Ponto dos colonos	1:899000	
	Ponto dos camaradas	4:855825	
	Ordemados dos empregados	3:847075	
	Pago ao Sr. Gerente	1:500000	
	Pago a Central Electrica	578200	
	Jilva Cia.	570000	
	Laurentino Formica	292500	
	Fraucisco Bone	871200	
	Antonio Mauds	57000	
	Conrado Schmidt	77200	
	Ponto Laraujal	3:145000	
	Pagam. Paulo Bettu	132000	
	61820 pcs cafe arrozeado	4:160580	28179380
	De 1 telephonema		2700
	1/2 sacco cafe vendido		30000
	De officina		4500
16	Pago 30 sacos cimento a		
	Coron Eysaehol		354000
18	Pago duplicata Deutz		496200
	a fs. 255	224 316 857	175 716 132

DATAS		DEVE	HAYER
1939			
Set. 18	Transporte	224316857	175716133
	15 sacos milho vendidos á Fazenda Sta. Maria		300 000
	15 sacos milho vendidos á J.A. Levy - Jaltú		300 000
	Recebido do Sr. Manoel Bualdo compra lenha		2200000
	De officina		3000
	Pago duplicata C. Caetano		
19	Casteliano 7.ª. e 7.ª. desc.	312000	
	10 sacos milho vendidos		200000
	De officina		6000
	De carretos		4000
	Pago 3 livros para o escriptorio	30000	
20	Pago 10 ks. barbante p. J.A. Levy	183800	
21	De carretos		12000
22	De 1 Carreto No. Patt		10000
	115 Litros fuba vendidos		99600
	11 1/2 @ cafe vendido		115000
23	1/2 sacos milho vendidos		7500
	32 fardos de gramina vendidos		133000
	Pago frete peça Deutz	1900	
	Pago duplicata Lion	2500000	
	Pago duplicata International	2610600	
	De beneficio		7000
	De officina		257500
	De lampada		2500
2	1 vaca e boi vendidos		660000
	algm.	229955157	180032232

DATAS		DEVE	HAYER
1939			
Set. 26	Transporte	229955157	180032232
	De carretos		4000
	Para fechamento desta escripta e transferencia ao saldo devedor d'ey		49918925
		229955157	229955157
27	Para continuacão desta escripta até 31 dezembro	229955157	180032232
30	De beneficio arroq		25000
	730 Litros fuba vendidos		175200
	17 1/2 @ cafe vendido		175000
	leite vendido no campo		117600
	luz recubida de diversos		115000
	De officina		371800
	De carretos		47000
	2 sacos milho vendido		28500
	De beneficio		60000
Out. 5	De carretos		29000
	Pago 1 k. repulm. poluvel	80000	
	" 8 garrafões vinagre	25000	
	" pellen do correio	20000	
	" frete	22000	
	10 capados vendidos		1238000
	Luz lançada a meus		12500
	Polito camarada, Setembro	4644625	
	" empregados de moç	3325000	
	" colono	669000	
	" carpideiros laroujal	766500	
	Pago a Laurentino Fonseca	238000	
	a pr. 269	239755282	182430832
		239755282	182430832

Caixa

DATAS		DEVE	HAYER
1939			
Dez ^o 16	Saldo em Caixa n data	1 001 300	
32	7 1/2 lbs. toucinho vendido	15 000	
	7 capados vendidos	70 500	
	pagos 4.400 fichas	4 213 00	66 000
	idem 6 blocos "diversos"		35 000
	" 1 fita p ^o machucada		12 000
	" cadernetas de ponto		9 000
	" 9 1/2 lbs. curra a 360		34 000
	" 3 peças estopim		6 600
	" 1 lata polvora		35 000
	" 1 saquinho formicida p ^o felle		5 000
	" 3 cadernetas		9 600
	" dupl. seguros q' accidentes, 1938		29 800
	" dupl. C. Castellano & Cia.		21 000
	mpag frets madeira Sr. Antonio		188 100
	mpag camaradas Francisco		80 100
	" a João da Silva		200 000
	" vidro vermizugo		10 000
	" 10 liras a 7000 cada		70 000
	" a José Francisco p. saldo etc		100 000
30	" frets ferro		16 700
	Renda da horta	30 700	
	Balanço		824 100
		<u>1 752 000</u>	<u>1 752 000</u>
1940			
Jan ^o 2	Saldo devedor	824 100	
	recib. de J. Catalini de officina	35 000	
	recib. de Amantius Pinto	600	
8	Pago 3 registrados		30 000
11	Pago desp. diversas chapfun		
	a fe. 259	865 100	30 000

DATAS		DEVE	HAYER
1940			
Jan ^o 11	De fe. 258	865 100	30 000
	viagem Taturhy		45 400
	para fecho desta conta		789 700
		<u>865 100</u>	<u>865 100</u>

Saldo 870.100

DATAS	DEVE	HAYER
1939 Out. 18		
De fev. 27	239 755 282	182 430 832
Pago ao empreiteiro euca lyptus	533300	
De 3 cadernetas		9000
Pago ao Sr. Gerente	1500000	
" Central Electrica	575600	
" Silva & Cia (gazolinia e oleo)	910000	
Recibido do Sr. Aut. Joze Levy		160000
Pago 3 taloes cheques	6000	
250 sacos milho "palha roxa" vendidos a 17+400		4250000
90 sacos milho "amarelo" vendidos a 16+400		1476000
19 sacos milho "crystal" vendidos a 18+400		349600
De 359 sacos vagios vendidos		933400
Receita da horta		16200
De 2 caninhos taguara		60000
De officina		8000
Recibido de Manoel Geraldo		193500
Pago frete	38100	
despeza chauffer viagem Santa Maria	15900	
Pago seguro e accidentes	1512000	
" para eu Setembro	244000	
" 1 tesoura p. Tora	50000	
19 Recibido de 50 sacos milho crystal vendidos a 2000		1000000
De officina		22000
De carrutis		8000
a fev. 26	245 140 182	192 758 032
	245 140 182	192 758 032

DATAS	DEVE	HAYER
1939 Out. 20		
De fev. 26	245 140 182	192 758 032
De 2 lampadas		5000
2 sacos milho vendidos		32000
Pago pello portas	26000	
Pago por 1200 facaninhos a 800	96000	
mpagam. a Almeida Vieira	555600	
Pago acoque carandina	140000	
De pimento Importa territorial	5156300	
23 Corte 30 m ² lenda a 2500		75000
" 130/2 " " "		326200
58 sacos sal p. Larajal	307400	
De officina		99500
De carrutis		19000
1/2 diaria tractor p. Loozo		105000
3 lampadas		7500
Pago 23 m ² rama mandioca	386000	
" 12 " " "	100000	
" 6 sacos pimento algodao	180000	
" 1 sacos " arroz	30000	
27 40 sacos milho vend. 1800		720000
40 " varios vend. 2600		104000
mpag. fact. Deutz Otto Leg.	101000	
Pago Colheita 6320 alq. cafe	6320000	
De officina		8000
De 1 capado vendido		103400
De 2 mgls abatidas		325700
Pago 4 m. rama mandioca	40000	
20 De officina		117500
Gratificacao Tractorista	94000	
a fev. 26	259 073 682	194 414 632
	259 073 682	194 414 632

D	DATAS	DEVE	HAYER
1939			
4	Out. 30		
	De fev. 261	259 073 682	194 414 632
	Pago 6,4 m ³ rama mandioca	128 000	
	Pago a Nestle manteiga 1/2 lit.	117 500	
	" 3 pacos semente algodão	90 000	
	Recebido de Manoel Bernaldo		730 000
	Qui leiro aos feios Fazenda		
	Sta Moacina	200 000	
	De 1 rez abatida		103 500
	Pago imposto conservação		
	de estradas 1.º semestre	168 750	
	Pago 1 tambor oleo diluac	97 100	
	Pago 2.º semestre imposto con-		
	servicio estrada	168 750	
31	Pago frete	250	
	De 650 lb. Zuba vendido		156 000
	de 12 @ cafe vendidos		120 000
	Luz debitada ao empregado		152 800
	leite vendido no campo		133 500
	De officina		61 500
	de carruto		400
	Ponte do camarado	548 540	
	Ponte do empregado	331 500	
	Pago ao colono 6.º presta-		
	ção carpa e diarios servico	852 100	
	Pago ao Dr. Gerente	1500 000	
	" a Central Electrica	565 400	
	" a Mogy-Ltda. (a dubo)	235 000 000	
	" a Lyon Heia (dupl.)	2500 000	
	Pago catacois 124 pes. cafe	372 000	
	a 263	309 716 482	195 865 932
		309 716 482	195 865 932

D	DATAS	DEVE	HAYER
1939			
	Out. 31.		
	De fev. 262	309 716 482	195 865 932
	Pago ao emp preiteiro eucalyptis	629 500	
	" corte 62 m ³ lenha a 2.500	105 000	
	" " 21 " " "	52 500	
	" Jagum Baptista	24 000	
	" 540 braças cuea a 400	216 000	
	" 34 " " a 500	17 000	
	em preitada de um anchor 1 urca	60 000	
	Pago 1 barrica granizos	125 000	
	" a Laurentino Fonseca	81 900	
	" 20 pacos cal	76 000	
	Sellos vendidos		8 600
	De 7 cadernetas vendidas		21 000
	Pago ao Dr. Frederico 43,6 m ³		
	rama mandioca a 204	872 000	
	105 m ³ lenha a 10% 1/7 ao Dr. Frederico		1050 000
	leite vendido		15 700
	4 talões cheques	8 000	
	De carruto		9 000
	Pago material p.º encanamento	328 000	
	" frete amostra p.º fante	190	
	" seguro sobrado "Albúrgia"	151 500	
	" Nestle manteiga Outubro	157 200	
	" frete amostra e recibo	17 900	
	" 1 dúzia lenha 8"	26 000	
	" 1 " " triangulo	18 000	
	1 " " urra p.º ferro	17 000	
	Pago 1 ta. porcas 78	800	
	2 " " 7/16	21 000	
	a fls. 263	312 484 682	196 970 232
		312 484 682	196 970 232

D	DATAS	DEVE	HAVER
	1939		
4	Nov. 8		
	De Jus. 263	312 484 682	196 970 232
	Pago 3 ks. porcas 7/8	22000	
	1 " " 7/16	12000	
	50 " ferros 2x 7/8	105000	
	42 " " φ	88000	
	mpagam: camaradas J. Francisco	62500	
13	de officina		150000
19	33 leitões vendidos		550000
	86 cabeças porco vendidos		3000000
27	1/2 capado vendido da horta		50000
	6 saccos milho vendidos		17100
	138 ks. arroz vendido		120000
30	981 saccos café vendidos a A/A Levy, Santos		82600
	Pago 500 jacasinhos a 80%	40000	
	Ponto dos camaradas	4885900	
	Ponto dos empregados	3475000	
	Pago catacoas 287 saccos e 33 ks. café	718100	
	Pago ao Sr. Grenti	1500000	
	" a Central Eléctrica	585000	
	" a Silva Vieira (gasolina)	560000	
	" a Francisco Jone	474150	
	mpag. dupl. 5671 - Lyon Vieira	2000000	
	Pago aração 1,7 alq. terra	102000	
	Corte 196,80 m ³ lenha a 200	492000	
	carpa 5729 pis café	171800	
	pago a Jm. Baptista	108000	
	a Jus. 265		
		327 886 132	274 314 932
		327 886 132	274 314 932

D	DATAS	DEVE	HAVER
	1939		
	Nov. 20		
	De Jus. 264	327 886 132	274 314 932
	pago a Antonio Macedo	60000	
	Corte 51,5 m ³ lenha a 200	128750	
	" 71 " " "	177500	
	pago ao empreiteiro eucalypto	533300	
	" carpa 1538 pis café	23070	
	" Francisco Jone	476000	
	De 2 Regis abatidas		330300
	Leite vendido no campo		143800
	De 1 capado vendido		80000
Dez 4	De 1 capado vendido		84000
	De 1 capado e picado		114000
	Luz debitada a diversos		107600
	670 litros fuba vendidos		160800
11	De officina		19900
12	16 @ Café vendidos		160000
	60 ks. café vendido		60000
	De carretes		10000
15	1 sacco milho vendido		16000
18	76 saccos " "		1590000
22	7/2 ks. torricão vendidos		15000
	7 capados vendidos		70500
	mpag. frete madeira 800	188100	
	" camaradas J. Francisco	80100	
	pago artigos p ^a escriptorio	123000	
	" nota C. Castellano	141000	
	" 2 esteiras creado gator	10000	
28	3 talões cheques		6000
	pago a Jm. Baptista metade		
	a Jus. 266		
		327 886 132	274 314 932
		327 886 132	274 314 932

DATA	DEVE	HAVER
1939	329831952	277955332
Dezº 23		
De pes. 265		
anunciamto 539 braças ² de		
grama a 1.000 ef. trato	269500	
De officina		51500
De carrutõs		81000
De 1 cadueta		3000
De 1 porco 07 fricado		68000
Pago Fernando Backradt		
7 dupl. 6512 adubo	3786000	
Corte 113 m ³ lenha a 2000	280000	
11 malas sacos lavados	44000	
Pago 4 1/2 diarias a 6000 - larajal	255000	
1 vidro vermifugo Bayle	10000	
4 folhas Galdino servico na		
maquina cafe	200000	
27 Pago 10 lianas	70000	
Corte 72 m ³ lenha a 2500	180000	
29 pago ao oleiro	466500	
Recbido de Anna Baebna		3800
31 Pago a Bronberg Heia, dupl. feno	502100	
De 2 rezes abatidas		401000
De officina		40000
De 1 sacco cafe 5		60000
De 9/2 @ cafe vendido		95000
1005 litros fuba vendidos		241200
1 capado vendido		121300
leite vendido no campo		145800
Recbido de Jori Sanchez, aluguel		
de pasto		50000
De pes. 267	335895052	279316932
	335895052	279316932

DATA	DEVE	HAVER
1939	335895052	279316932
Dezº 31		
De pes.		
mpag. manteiga Nestle	91500	
juiz creditado pela Fiseda		12000
Recbido do Dr. Humberto Levy		4352200
Recbido do Dr. Hut. J. Levy		3277000
Dividendo da Fiseda Ltda.		776270
pago 400 gramas acido munitico	4000	
152 kg carne debitado a devaros		273600
De 4 1/2 @ cafe vendido		45000
sellos correio	14400	
catacao 334 sacos cafe	825500	
Ponto dos camaradas	3108700	
Ponto dos empregados	2610000	
Ponto dos colono	271000	
Ordenado Dr. Gueviti	150000	
Pago a Central Electrica	571200	
Pago ao padeco	155000	
carpa 596 pis cafe a 15%	8900	
" 13944 " " 30%	418330	
Ponto do larajal	26000	
1ª prestacao carpa	4908000	
Pago aos supreiteiros eucalyptus	629500	
Pago dupl. adubo Fachina	8643000	
4 Jões Catalin carpa cafe	132900	
Corte 100,15 m ³ lenha a 2500	250300	
4 talões cheques	8000	
	362091272	278253002

D DATAS

3730

DEVE

HAYER

DATAS

3730

DEVE

HAYER

D DATAS

DEVE

HAYER

DATAS

DEVE

HAYER

DATAS

DEVE

HAYER

DATAS

DEVE

HAYER

DATAS

DEVE

HAYER

DATAS

DEVE

HAYER

DATAS

DEVE

HAVER

DATAS

DEVE

HAVER

I DATAS

DEVE

HAVER

DATAS

DEVE

HAVER

DATAS

DEVE

DEVE

HAVER

DATAS

DEVE

DEVE

HAVER

D. DATAS

DEVE

DEVE

HAYER

DATAS

DEVE

HAYER

DA DATAS

2730

DEVE

HAVER

DATAS

2730

DEVE

HAVER

DATAS		DEVE	HAVER
-------	--	------	-------

DATAS	DEVE	HAVER
-------	------	-------

DATA DATAS 3730 DEVE HAVER

DATAS DEVE HAVER

DA DATAS

DEVE

HAYER

DATAS

DEVE

HAYER

D. DATAS

DEVE

HAYER

DATAS

DEVE

HAYER

D

DATAS

DEVE

HAYER

DATAS

DEVE

HAYER

D

DATAS

DEVE

DEVE

HAYER

DATAS

DEVE

DEVE

HAYER

D

DATAS

DEVE

HAYER

DATAS

DEVE

HAYER

DATAS

DEVE

HAYER

DATAS

DEVE

HAYER

DATAS

DEVE

HAYER

DATAS

DEVE

HAYER

DATAS

DEVE

HAYER

DATAS

DEVE

HAYER

[DATAS

DEVE

HAYER

DATAS

DEVE

HAYER

DATAS

DEVE

HAVER

DATAS

DEVE

HAVER

DATAS

DEVE

HAVER

DATAS

DEVE

HAVER

DATAS

DEVE

HAYER

DATAS

DEVE

HAYER

DATAS

DEVE

HAVER

DATAS

DEVE

HAVER

DATAS

DEVE

HAVER

DATAS

DEVE

HAVER

DATAS

DEVE

HAVER

DATAS

DEVE

HAVER

D DATAS

DEVE

HAYER

DATAS

DEVE

HAYER

1 DATAS

DEVE

HAYER

DATAS

DEVE

HAYER

DATAS

DEVE

HAYER

DATAS

DEVE

HAYER

I DATAS

DEVE

HAYER

DATAS

DEVE

HAYER

DATAS

DEVE

HAYER

DATAS

DEVE

HAYER

DATAS

DEVE

HAYER

DATAS

DEVE

HAYER

DATAS

DEVE

HAVER

DATAS

DEVE

HAVER

DATAS

DEVE

HAYER

DATAS

DEVE

HAYER

DATAS

DEVE

HAYER

DATAS

DEVE

HAYER

I DATAS

DEVE

HAVER

DATAS

DEVE

HAVER

DATAS

DEVE

HAYER

DATAS

DEVE

HAYER

DATAS

DEVE

HAYER

DATAS

DEVE

HAYER

DATAS

DEVE

HAYER

DATAS

DEVE

HAYER

DATAS

DEVE

HAYER

DATAS

DEVE

HAYER

DATAS

DEVE

HAYER

DATAS

DEVE

HAYER

DATAS

DEVE

HAYER

DATAS

DEVE

HAYER

DATAS

DEVE

HAYER

DATAS

DEVE

HAYER

DATAS

DEVE

HAYER

DATAS

DEVE

HAYER

DATAS

DEVE

HAYER

DATAS

DEVE

HAYER

D DATAS

DEVE

HAVER

DATAS

DEVE

HAVER

DATAS

DEVE

HAYER

DATAS

DEVE

HAYER

DATAS

DEVE

HAYER

DATAS

DEVE

HAYER

DATAS

DEVE

HAVER

DATAS

DEVE

HAVER

DATAS

DEVE

HAYER

DATAS

DEVE

HAYER

DATAS

DEVE

HAYER

DATAS

DEVE

HAYER

DATAS

DEVE

HAVER

DATAS

DEVE

HAVER

DATAS

DEVE

HAYER

DATAS

DEVE

HAYER

DATAS

DEVE

HAYER

DATAS

DEVE

HAYER

DATAS

DEVE

HAYER

DATAS

DEVE

HAYER

DATAS

DEVE

HAYER

DATAS

DEVE

HAYER

DATAS

DEVE

HAYER

DATAS

DEVE

HAYER

DATAS

DEVE

HAYER

DATAS

DEVE

HAYER

DATAS

DEVE

HAYER

DATAS

DEVE

HAYER

DATAS

DEVE

HAYER

DATAS

DEVE

HAYER

DATAS

DEVE

HAYER

DATAS

DEVE

HAYER

DATAS

DEVE

HAYER

DATAS

DEVE

HAYER

DATAS

DEVE

HAYER

DATAS

DEVE

HAYER

DATAS

DEVE

HAYER

DATAS

DEVE

HAYER

DATAS

DEVE

HAYER

DATAS

DEVE

HAYER

DATAS

DEVE

HAYER

DATAS

DEVE

HAYER

DATAS

DEVE

HAYER

DATAS

DEVE

HAYER

DATAS

DEVE

HAYER

DATAS

DEVE

HAYER

DATAS

DEVE

HAYER

DATAS

DEVE

HAYER

DATAS

DEVE

HAYER

DATAS

DEVE

HAYER

DATAS

DEVE

HAVER

DATAS

DEVE

HAVER

DATAS

DEVE

HAYER

DATAS

DEVE

HAYER

DATAS

DEVE

HAYER

DATAS

DEVE

HAYER

DATAS

DEVE

HAYER

DATAS

DEVE

HAYER

DATAS

DEVE

HAYER

DATAS

DEVE

HAYER

I DATAS

DEVE

HAYER

DATAS

DEVE

HAYER

DATAS

DEVE

HAYER

DATAS

DEVE

HAYER

DATAS

DEVE

HAYER

DATAS

DEVE

HAYER

DATAS

DEVE

HAVER

DATAS

DEVE

HAVER

DATAS

DEVE

HAYER

DATAS

DEVE

HAYER

DATAS

DEVE

HAYER

DATAS

DEVE

HAYER

DATAS

DEVE

HAVER

DATAS

DEVE

HAVER

DATAS

DEVE

HAYER

DATAS

DEVE

HAYER

DATAS

DEVE

HAYER

DATAS

DEVE

HAYER

DATAS

DEVE

HAYER

DATAS

DEVE

HAYER

D D DATAS

DEVE

HAYER

DATAS

DEVE

HAYER

DATAS

DEVE

HAYER

DATAS

DEVE

HAYER

I	DATAS	DEVE	HAVER
---	-------	------	-------

DATAS	DEVE	HAVER
-------	------	-------

1	DATAS	DEVE	HAVER
---	-------	------	-------

DATAS	DEVE	HAVER
-------	------	-------

D DATAS

DEVE

HAYER

DATAS

DEVE

HAYER

DATAS	DEVE	HAVER
-------	------	-------

DATAS	DEVE	HAVER
-------	------	-------

DATAS

DEVE

HAYER

DATAS

DEVE

HAYER

D. DATAS

DEVE

HAYER

DATAS

DEVE

HAYER

DATAS

DEVE

HAYER

DATAS

DEVE

HAYER

DATAS

DEVE

HAYER

DATAS

DEVE

HAYER

IDA DATAS

DEVE

HAYER

DATAS

DEVE

HAYER

DATA

DEVE

HAVR

DATAS

DEVE

HAVR

D

DATAS

DEVE

HAYER

DATAS

DEVE

HAYER

D DATAS

DEVE

HAYER

DATAS

3730

DEVE

HAYER

D
DATAS

DEVE

HAYER

DATAS

DEVE

HAYER

DATAS

DEVE

HAVER

DATAS

DEVE

HAVER

DATAS

DEVE

HAYER

DATAS

DEVE

HAYER

DATAS

DEVE

HAYER

DATAS

DEVE

HAYER

DATAS

DEVE

HAVER

DATAS

DEVE

HAVER

DADATAS

DEVE

HAYER

DATAS

DEVE

HAYER

DATAS

DEVE

HAYER

DATAS

DEVE

HAYER

D DATAS

DEVE

HAYER

DATAS

DEVE

HAYER

DATAS

DEVE

HAYER

DATAS

DEVE

HAYER

DATAS

DEVE

HAVER

DATAS

DEVE

HAVER

DATAS

DEVE

HAYER

DATAS

DEVE

HAYER

DATAS

DEVE

HAYER

DATAS

DEVE

HAYER

DATAS

DEVE

HAYER

DATAS

DEVE

HAYER

DATAS

DEVE

HAYER

DATAS

DEVE

HAYER

1939

algodão Sicaba

Produção total 8.266,8 @

Preço médio 15\$650

Parte apurada pela Fazenda 60:882\$900



