



1936 Миллион рачи в сауну

4/8 — 1 карточка

# Camporim

Deve    Haver

		Existencia	Nascido	Morto	Transferido
1934					
Jan. 1 <sup>o</sup>		337			
	19 acruqu.			1	
	26 " "			1	
Fev. 2				1	
	" morto			1	
	9 acruqu			1	
	Nascido		2		
	São Francisco				2
	16 Abateu acruqu			1	
	23 " "			1	
	Nascido (Zebu)		1		
Março 2				1	
	Abateu acruqu			1	
	Nascido (1 Zebu)		1		
	9 Abateu acruqu			1	
	Nascido 2 Zebus		2		
	" 1 com		1		
	16 abateu acruqu		2		
	23 " "			1	
		337	9	11	2

# Campo

Deve Haver

		Existencia	Nascido	Morto	Vendido	Transferido
1934						
Maio	23	337	9	11		2
	31	6	2			4
Abril	6				1	
	" acougar			1		
	13 "		2	1		
	20 "			1		
	27 "			1		
	"		1	1		
Maio	4 "			1		
	11 "			1		
	mar.		1			1
	11			1		
	18		2			
	acougar			1		
	21 "			1		
Julho	8 "		2	1		
	"			1		
	15 acougar	2	1	2		
	22			2		
		345	20	38	1	7

# Chiquetão

Deve Haver

		Existencia	Nascido	Morto	Vendido	Transferido
1934						
Jan	10	125				
Fev	10			1		
Abri	5 - Com Tudo deq.					
	per nascimentos		78			
	Comp. M. Steu.	4				
	12 Reitoria faz.			1		
	21 " "			1		
Maio	28 Passo seiva					12
Junho	20 Venda de milho - leite				1	
	23 ab. faz. leite - leite				2	
Julho	31 Mortos			17		
Ago	10 "			1		
	16 "			1		
Set.	20 Anos de			1		
Out	5			1		
	20 faz. e leite			1		
Dez.	3 Recolher de ca.					18
	24 Venda de leg.				1	
	29 Revolta de Santos			1		
	31 Diversa leite			3		
		129	78	31	21	26

# Chiquetão

existência 166  
12/7

Deve Haver

1934		Existência	Nacido	Morto	Vendido	Frangido
Dez	31	129	78	31	2	26
1935						
Jan	22					18
Apr	15			1		
				1		
	20			1		
Junho	1			1		
	17		55			15
Agosto	10			1		
Set	7			1		
Out	17					8
	24					
				3		
1936	30			2		
Jan	23				4	
						8
	29			1		
Fev	3			1		
	27			1		
Mar	17					19

# Doivos de Ceva

1934

Deve Haver

1934		Existência	Nacido	Vendido	Morto	Frangido
Jan	1	19				
Fev	1				1	
	7			1		
	10			6		
Mar	7				1	
	21				1	
Abri	24				1	
Mai	24				1	
	28	12				
	29				1	
Junho	20				1	
	23			4		
Julho	30				1	
					1	
Agosto	16			1		
Set	18				1	
Out	14				1	
Dez	3	12				
1935						
Jan	9				1	
	18			1		
		45	~	13	12	

# Sorcos de Cera

Deve Haver

		Existencia	Nascido	Morto	Vendido	Frangido
1935-						
Jane	15 Transp.	45		13	12	
	19				13	
	22 recolhido	20				
Fev	11 Vendidos Montão				1	
	18 Fagundes			1		
Març	12 Menor			1		
	26 Fagundes			1		
Abril	13 Vendidos aos Patt.				1	
Mai	1 " Klomhi				1	
	10 " Jzi Roland				18	
	13 abateu gog.			1		
Junho	11 " "			1		
Julho	16 " "			1		
	Recolhido	15				
ago	21 ab. Fagundes			1		
	Vend. Klomhi			1		
Set.	4 " Patt			1		
	9 " Jroland			1		
	18 " Fagundes			1		
Out.	12 Jzi Roland				9	
		80	~	24	55	

# Hoís Carreiro

Deve Haver

		Existencia	Nascido	Morto	Vendido	Frangido
1934						
Janeir	1	15				
1935.						
Janerio	2 <sup>o</sup> Transferido do campo	2				
	27			1		

# Tropa

Deve Haver

		Existencia	Morido	Vencido	Morto	Frangido
1934						
Janer.	Buecos	46				
	Cavallo	1				
Set.	20				1	2
	27. Cacique				1	
Nov.	10 Macacos				1	
1933- Julho	16 Moleque				1	

# Carneiros

19-7-3-  
existencia 48

Deve Haver

		Existencia	Morido	Morto	Vencido	Frangido
1934						
Janer.	1	33				
	25 Fuzudo.			1		
Abri	5		4			
	11 Far.			1		
Junho	6		5			
Set.	1 De S. Fes	16				
	6		3	1		
1933- Janer.	8 ab. faz.			1		
	29 " "			1		
Mai	6 " "			1		
Junho	27 " "			1		
1933- agosto	10		12			





# Conto das Vacas

# Conto das Vacas

		Deve		Haver		
		Existencia	Nascido	Morto	Nascido	Transfido
1934						
Jan	1	28				
Mai	11					1
Julho	11					2
Julho	12			1		
Agosto	11 do campo	2				
	21-7			1		
	31 Lebi		1			
Set.	7 abateu acrujo			1		
	20	2				4
	25		3			
	31		1			
Nov.	20					
<sup>1931</sup> Dez	25			1		
	do campo	2				
	27			1		
	28 morto			1		
Abri	12 Do campo	1				
Junho	23 Acrujo			1		
	25 Do campo	4				
	27 Para o campo					2
Set.	17		1			
		39	6	7		9

		Deve		Haver		
		Existencia	Nascido	Morto	Nascido	Transfido
1936						
Jan	1	39	0	7	6	9
	7. Campo					8
Fev	19			1		
Março	17- do Par do bot	2				



# Campe

1934

Deve Haver

		Existencia	Nacido	Vendido	Muerto	Transf.
Junio 22		345	20	1	38	7
23	acouju				1	
30	"		2		1	
Julio 7	"		1		1	
12	P. lacin	2				
14	acouju		2		1	
"	"				1	
21	"				1	
28	"				1	
"	"				1	
Agosto 4	acouju		2		1	
11	"				1	
	Pasto Vaccu					2
18	acouju	3			1	
"	murti				1	
30	"	2			2	
Set. 7					2	
14	Abadeu	1	1		1	
19				2	2	
20	Past. Vacc.	4	2		2	2
		356	30	3	57	11

# Campe

1934

Deve Haver

		Existencia	Nacido	Vendido	Muerto	Transf.
Set. 20		386	30	3	57	11
28	acouju		2		1	
Out. 5	"		2		1	
12	"		2		1	
19	"				1	
"	avulso		5		1	
26	acouju		4		1	
Nov. 5	"				1	
"	murti				2	
9	acouju		2		1	
16	"		2		1	
23	"		4		1	
28	lacin Rosetti			2		
30	acouju		1		1	
Dez. 7	"		4		1	
14	"		1		1	
21	"				1	
28	"		1		1	
934					1	
Jan. 4	"		6		1	
	acouju	386	66	5	75	11

# Campo

Deve Haver

		Existencia	nascido	Vencido	morto	Transp.
1931-						
Jan	4 Transp.	356	66	5	75	11
	11 Acougu				1	
	Venda Cas. Goma			2		
	" Fer. Rumpi			2		
346 Caticas	15 nascido		20			
	18 Recien Lixado	2	1		1	
	26 Acougu				1	
Fev	1 "				1	
	8 "		1		1	
	12 Franca Duro			2		
	14 Acougu				1	
	morto				1	
	22 Acougu		2		1	
Mar	1 "				1	
	8 "				1	
	15 "				1	
	morto - bezerro				1	
	22 Acougu				1	
	morto				1	
	"				1	
	31 Acougu				1	
	morto				2	
		358	90	11	93	11

# Campo:

Deve Haver

		Existencia	nascido	Vencido	morto	Transp.
1931-						
Mar	31 Transp.	358	90	11	93	11
Abr	5 Acougu				1	
	morto				1	
	12 Acougu		2		1	
	13 Vencido 5 Franca			2		
	Casado ducto 7.9					2
	26 Acougu				1	
	morto				1	
Ma	1 "				2	
	3 Acougu				1	
	10 "				1	
	morto				1	
	17 Acougu				1	
	20 morto				2	
	24 Acougu				1	
	31 "				1	
Jul	7 "		1		1	
	morto				1	
	14 "				1	
	Acougu				1	
	20 Palet Vacas					4
	27 do "					
		360	93	13	112	7

# Campo

Deve Haver

1931		Exist	nascido	Vencido	morts	transf.
Julio 27		360	93	13	93	11
Julio 7	acougu		4		1	
	morts				2	
14	acougu				1	
20	"				1	
28	"		1		1	
31					1	
agosto 3	"				1	
10	"				1	
	morts				2	
16	"				2	
17	acougu				1	
24	"				1	
	morts				2	
31	"		2		1	
set. 7	acougu		2		1	
13	"				1	
	morts				2	
20	acougu				1	
27	"				1	
		360	102	13	117	11

# Campo

Deve Haver

1931		Exist	nascido	Vencido	morts	transf.
Set. 27	transp.	360	102	13	117	11
Out. 11	acougu				1	
18	"				1	
	morts					
	pecca devido					
	partagem rum					39
25	acougu		2		1	
Nov. 2	"				1	
8	"				1	
15	"		3		1	
18	"				1	
22	acougu				1	
29	"				1	
	morts				1	
Dec. 6	acougu		1		1	
13	"		3		1	
1	morts				1	
20	"					
	acougu		1		1	
	"				1	
	morts				2	

# Ponco Cewa

Deve      Haver

Deve      Haver

			Exist.		Vencido	mths	Transp.
1931-							
Dec. 17	Transp.		80		55	24	
1936	Recollido		8				
Jan. 28	Vencido 7 <sup>to</sup> Pol.				6		
	" 7 <sup>to</sup> Pol.				1		
	Recollido		8				
Mar. 12	Vencido 8 <sup>to</sup> Pol.				1		
' 17	Recollido		19				
Abri 6	Vencido 7 <sup>to</sup> Pol.				3		

# Campo

Deve Haver

Deve Haver

		Barileiros	nacidos	falecidos	morts	transf.
1936						
Jan	1 Mau sp.					
	Do part. Vacc.	8				
	4 Acougue				/	
	11 "				/	
	17 "		1		/	
	20 Vendido Quiba			2		
	23 " Rampa			2		
	24 Acougue				/	
	" Marto				/	
	" Grams ferido pasto de bois					2
Fevereiro	7 Marto				/	
	14 Acougue				/	
	Morts				/	
	28 Acougue				/	
Março	14 Acougue				/	
	20 "				/	
	Morts				/	
	24 Do Pais de lot		14			

Estado Vacuno

Campo

1936

Deve Existencia Haver Janida

		Deve	Haver
Abri	7	Existente no campo.	123
		" colonia Graça.	2
		" Novo arto	1
		" Pastinho.	2
	8	Nascidos	3
	9	Abateu acougu	
	24	" "	
		Do Procima	1
		Nascido	1
	25	Pau o pasto Vacca-	
Maiz	1	Abateu acougu	
	4	Morto	
	8	Abateu acougu	
	11	Veiro de St. Maria - Tebi	3
		" " " Novella	1
	15	Abateu acougu	
		Nascido	1
	19	"	1
	22	Acougu	
		Do pasto vacca.	1
		Pau o pasto vacca	
		" " bois carne	
			140
			11



# Cauepo

1936	Deve	Haver
Junho 1	Transp.	140
6	abatou acougu	1
13	" "	1
17	Nascido	1
20	"	1
27	abatou acougu	1
	Pau o posto vacca	1
Julho 4	morto	1
18	abatou acougu	1
29	"	1
Agosto 1	Procedo Parandini	2
6	abatou acougu	1
13	"	1
22	Nascido	1
26	Transp. Fay. Macena	86
Set. 1	Pau o posto vacca	2
	Nascido	2
	abat. acougu 29	1
5	"	1
9	Nascido	2
14	"	3
	morto	1
28	acougu nascido	2
		241
		27

# Cauppo

1936	Deve	Haver
Set. 18	Transp. te	241
25	acougu	1
	Nascido	2
	morto	1
	colonia Sande.	2
Out. 3	Nascido	2
9	"	2
	morto	1
	abatou acougu	1
10	Veio pau coquina	2
16	abatou acougu	1
	Nascido	1
20	"	2
23	acougu	1
29	Nascido	1
Nov 6	"	4
	acougu	1
13	"	1
20	"	1
23	Nascido	5
27	acougu	1
Dez 4	"	4
		263
		43

Deve Haver

		1936		1937	
		Deve	Haver	Deve	Haver
Abri	7	Existente 1/ data	23		
	13	Vendido Vicente Bonifacio			4
	17	abateu acougue			1
	25	Do campo	1		
Mai	28	" "	2		
		Para o campo			1
	30	abateu acougue			1
Julho	17	Nascido	1		
	25	abateu acougue			1
Agosto	22	" "			1
	<del>27</del>	" "	<del>1</del>		<del>1</del>
Set.	1	do campo	2		
1937					
Jan.	27	Nascido	2		
Março	23	Do campo	4		
	28	Do campo	1		
Abril	9	Acougue			1
Mai	8	" "			1
		do campo	2		
	17	Acougue			1
Julho	19	Para o campo			4
		Do campo	2		
		Para o campo			11
Dez.	12	Do campo	2		
Abri	"	" "	3		
		res. seguinte	44		27

Pasto das vacas Existencia Haver

		Existencia	Haver
Mais	6	transporte	44 27
		Do campo	2
	18	Nascu	1
	27	Do campo	2
Mais	5	Para o campo	10
Nov.	14	Do campo	6 37
			53

1936 Pasto São de Rot Existencia Haver

		Existencia	Haver
Abui	7	Existente	2

Haver Deve

Deve Haver

1936 Bois Carrerid

Deve Haver  
Caridua Caridu

Year	Date	Event	Deve	Haver
1936	Abril 7	Existente data	13	
	Julho 3	do campo	1	
	27	" "	1	
1938	Julho 13	" "	2	
	Julho 20	Acougue		1
	Dez. 23	morto		1

# Chiquirivão

1936			Deve	Haver
Abri	11	Existente y data	188	
	15	Nascido	8	
		remetido Dr. Ant. Tom.		1
		Morto		1
Mai	5	"		1
Jun	10	Nascido	14	
	15	para		2
	19	Para ceva		20
Agosto	12	Nascido	23	
	14	Morto		1
Set.	6	abatido faz. leitões		1
	9	Morto (Picado Cobre)		1
	13	Para ceva		18
	18	1 leitão - Bupr.		1
Out.	10	abatido faz. leitões		1
		Nascido	20	
	13	Morto		1
Dez.	22	Nascido	15	
		Leitões a devotos		6
Jan	31	" " "		3
Fev	1	" " "		1
Mar	12	nasceram	18	
		morreram		2
		segue	286	61

1937			Deve	Haver
Mar	19	Transporte	286	61
		leitões abatidos		6
Abri	12	nascidos	33	22
	23	Para a ceva		22
	28	"	6	
Agosto	13	morreram		3
	30	nascidos	18	
	31	entraram na ceva		18
Set.	10	morreram		2
Nov.	4	" Para a ceva		1
	25	pagaram p. <sup>a</sup> Rendido		12
		e igreja		2
Dez.	23	Presentes		5
1938	31	"		3
Jan.	3	nascidos	8	
		morreram		1
	24	Para a ceva		13
Mar	19	nasceram	23	150
Abri	28	morreram	374	2
		De Gaturhy	40	
Mai	18	De Gaturhy	58	
	23	Para S. Francisco	472	15
		Para ceva em 16/5		167
		" " " 14/6		10
		Morreram de peste		308
		flo.	472	39
				247

Haver Deve

Deve Haver

# Porcões de Leva

1936

Deve Haver

Abril	11	Existente y data	31	
Mais	11	Vendido Laurio Fonseca		2
Junho	5	" Joao Sott		1
	6	" Sag. e Jpe Demorel		1
	10	" Vic. Bonkino		13
	15	Abateu Fajenda		1
	19	Recollido	20	
	24	Vendido Barroca		1
	27	" em Leve		4
Agosto	6	Abateu Fajenda		1
Set.	1	Vendido F. messias		1
	4	" Prozeuza		1
		" Jpe Ribana		8
	11	" " "		2
	13	Recollido	18	
	28	Abateu Fajenda		1
Outubro	27	" "		1
NOV.	28	Vendido i diversos		1
Dez.	3	" " "		1
	5	" Ernesto Hezqueti		11
1937	7	Abateu Fajenda		1
Jan.	2	" a diversos		2
	7	Vendido		2
			69	69

Pasto cocheco

Deve Haver

1936 Deve Haver

Date	Description	Deve	Haver
Agosto 13	Existentes:-		
	Caballos =	8	
	Burros	11	
	Caballos - Jahu'	1	
	" " Hacer $\frac{1}{2}$ - cond.	1	
Oct. 23	Morreu o Jahu'		1
	Negocios, 3 caballos		
	" " 1 burro		4

Agosto 12

# Campo:-

Deve Haver

Cabeças Deve Cabeças Haver

1936

Deve	Haver		
4	Transporte	263	43
10	Mascido	1	
11	acougue		1
18	"		1
25	"		1

Mascido

1

Morto

1

1937

28 "

1

Jan: 1 acougue

1

Mascido

2

8 acougue

1

Mascido

1

15 acougue

1

22 "

1

27 Morto

1

29 acougue

1

Morto

1

Fev: 5 Morto

1

6 Venda à Vic. Br. Sui

30

10 Venda do igarapé

1

12 acougue

1

16 Mascido

1

aque

270

90



# Campos

Deve Haver

# Forros de Cerva

Deve Haver

1937		Deve	Haver
Jan	9	69	68
	14		1
Fev	20		1
			1
Março	16		1
			1
Abril	5		1
	21	22	
Mai	18		1
Junho	14		2
Julho	30		1
Agosto	2		2
	30		1
			13
	31	18	
Set	10		1
			2
	9		1
	12		2
	28		1
			1
Nov.	11	12	
			8
Dez	11		2
1938			4
Jan	20		
		des. segue	109
		121	

1934

## Campo

		Deve	Haver
Fev. 18	Transporte	370	90
	Acougue		1
23	35 cabeças vend. F. Setzner		35
26	Acougue		1
	Nascido (Zelvi)	1	
Março 2	"	1	
5	Acougue		1
12	"		1
16	Nascido	1	
19	Acougue		1
23	Peço para a cozeleira		4
26	Acougue		1
	Parto das vacas		1
Abri 2	Acougue		1
	nascido	1	
9	"	1	
	Vendida João Ferraz		1
16	Acougue		1
19	Nascidos		2
23	Acougue		1
29	"		1
	Nascido	1	
		<hr/> 276	<hr/> 143

## Campo

		Deve	Haver
Abri 30	Transporte	376	143
	Vendida O. J. J. J. J.		1
Mai 5	Transp. parto das vacas		2
	Nascido	1	
19	"	1	
	Morto		1
31	Nascido	1	
Junho 23	Acougue		1
29	"		1
Julho 3	Morto		1
7	Nascido	1	
19	Para parto vacas		2
	Do parto das vacas	4	
	Vendida ao Major Levy		1
	Do parto das vacas	11	
Agosto 21	Nascido	1	
4	Para Francisco		2
15	Nascido	1	
31	"	2	
Set. 24	Acougue		1
Out. 10	"		1
	6 Nascido	1	
		<hr/> 300	<hr/> 157

Seja

1937		Deve	Haver
Out 6	Transp.	300	154
	Da casa Jeronymo	2	#
	Para Pio Lot		1
	Esado vindo Uberaba em Jan.	50	
13	Nascidos	2	
14	"	2	
16	"	4	
21	"	2	
23	"	1	
	Morto		1
28	Nascidos	2	
Nov. 8	"	2	
	3 Morto		1
20	Nasciam	2	
22	Sabiam		0
26	" f. Zogza		0
30	Nascidos	1	
Dez <sup>o</sup> 9	Nascido	1	
	13 Cocheira		2
24	2 morto e acougue		2
	Nascidos	2	
31	morto		1
	acougue		1
	segue	373	166

1938		Deve	Haver
Jan <sup>o</sup> 11	Transp.	373	166
	Morreu		1
16	Acougue		1
31	Nascen	1	
Fev <sup>o</sup> 9	2		
	19 acougue		1
Marco 26	"		1
Abri 5	Norcen	1	
	11 Para a cocheira		2
	Nascido	1	#
	26 "	2	0
Mai <sup>o</sup> 3	"	1	
	6 Acougue		1
	Nascido	1	0
	Para a cocheira		2
	" o Bombrado		2
	12 Nascido	1	
	21 "	3	
	23 "	1	
	morto		1
	27 Para a Cocheira		2
	Nascidos		
	segue	389	180

		O campo		Deve	Haver
Maio	30	transporte		389	180
Junho	1	nascidos		2	
	7	"		1	
		morto			1
	18	Para pasto dos Bois nascidos		1	2
	15	Morto			1
	20	Falharam para Tatuhy			47
	30	morts nascidos		1	1
Julho	11	"		2	
	28	Nascidos		2	
	31	Morts			1
Ag.	5	Do Pasto da Vaaca		10	
	24	Morts		2	2
	27	Para o pasto da Vaaca morto			1
		Do Crescimento al		4	
Set.	10	Morto			1
	16	Nascidos		2	
	19	"		1	
Out.	6	"		1	
segue				416	238

		Tocos de Ceva		Deve	Haver
1938		Transporte		127	109
Jan.	22	vendido			2
	25	Para a fazenda			1
Fev.	9	vendidos			2
	10	"			2
	24	Para a fazenda			1
		entraram	13		0
Março	3	Para a fazenda	130		1
	19	Vendidos			3
	28	Para a fazenda			1
Maio	9	"			1
		acougue			2
	16	Vendidos na ceva	31		28
	20	Vendidos	165		2
	23	"			2
	31	Para fazenda			1
Junho	14	"			1
		Entraram	10		130
Julho	15	Morto			1
	19	Vendido			1
segue				175	136

# Chiquetão

Deve Haver

Julho 15 Transp. 472 247  
 Baianos 225  
 472 472

Julho 15 Existem (pães) 225  
 " (doentes) 5

19 morreu 1  
 20 " 1

Agosto 3 nascidos 26  
 de ceva 4

Set. 17 De tatury 43  
 24 mortos 2

Out. 14 morto 1  
 29 mortos 2

Nov. 11 nascidos 31  
 30 na ceva 47  
 nascidos 26

Diz. 23 morto 1  
 1939 Jan. 24 Para a fazenda 2  
 morto 1

fev. 1 da ceva 2  
 Para a ceva 9  
 312 67

# Porcos de ceva

Deve Haver

Agosto 11 transporte 175 136  
 Para a fazenda 1

13 vendidos 2  
 15 vendidos 10

16 vendido 1  
 25 na ceva 150  
 28 203

Set. 10 acougue 1  
 10 acougue 2  
 chiquetão 6

Out. 5 Fazenda 1  
 14 vendido 1

19 vendido 1  
 " Pedra Stoca 3

24 " " 1  
 28 " " 1

27 " " 1  
 Nov. 3 " 2

16 " 1  
 19 Fazenda 1

vendidos 2  
 22 # 23

25 morto / acougue 1 2  
 segue 203 199

# Campo

		Deve		Haver
		Entrada	Sahida	Existente
Out.	12 De Geo.	416	238	178
	Nascido	1		179
	19 morto		1	178
	22 nascidos	2		180
	24 morto		1	179
	31 nascidos	3		182
Nov.	4 " "	1		183
	acougue		1	182
	nascido	3		185
	5 " "	4		189
	" "	3		192
	acougue		1	191
	morto		1	190
	14 Pasto das vacas		6	184
	15 morto		1	183
	18 acougue		1	182
	nascido	4		186
	25 " "	3		189
	acougue		1	188
	28 nascidos	3		191
Dez.	3 acougue		1	190
	segue	443	253	190

# Campo

		Deve		Haver
		Entrada	Sahida	Existente
Dez.	9 Transp.	443	253	190
	acougue		1	189
	Para Tatuhy		4	185
	Nascido	9	0	194
	16 acougue		1	193
	23 " "		1	192
	nascido		3	195
	30 acougue		1	194
	nascido	1		195
Jan.	6 acougue		1	194
	nascido	1		195
	13 " "	1		196
	acougue		1	195
	20 nascido	1		196
	27 acougue		1	195
Feb.	2 nascido	1		196
	acougue		1	195
	11 acougue		1	194
	nascido	2		196
	17 acougue		1	195
	segue	459	270	189

# Ceva

		Deve	Haver
	Transp.	203	199
Nov. 30	Do Chip.	47	
	a Fazenda	15/11	1
	acougue	16/11	2
1939	"	28/11	1
Jan 13	"		1
Feb. 6	vendidos		16
	Fechados	9	
	Para Chiqueiros		2
13	Vend. acougue	259	1
	Vend. Pedro Stoco		1
	Vend. Feola		1
17	" Pedro Stoco		1
22	Para Fazenda		1
27	Vendidos		3
Março 3	acougue		2
" 6	Vendidos		2
	"		2
7	"		1
8	"		1
13	"		1
17	"		10

# Campo

1939		Deve	Haver
Feb. 24	transp.	459	270 189
	acougue		1 190
	Massidos	3	191
28	"	1	192
Março 3	acougue		2 191
" 6	Vendidos	463	290

Deve Haver

Deve Haver

Deve Haver

Deve Haver

*[Faint, illegible handwriting in the left column of the left page]*

*[The right page is mostly blank with very faint, illegible handwriting visible in the top section.]*



Haver Deve

Deve Haver

Haver Deve

Deve Haver

9



Haver Deve

Deve Haver

Haver Deve

Deve Haver

9



Deve Haver

Deve Haver

Deve Haver

9



Deve Haver

Deve Haver

Deve Haver

Deve Haver

Haver Deve

Deve Haver

Haver Deve

Deve Haver



Deve Haver

Deve Haver

Deve Haver

Deve Haver

Haver Deve

Deve Haver

Haver Deve

Deve Haver

Deve Haver

Deve Haver

Deve Haver

Deve Haver

Deve Haver

Deve Haver



Deve Haver

Deve Haver

Deve Haver

Haver Deve

Deve Haver

Haver Deve

Deve Haver

Haver Deve

Deve Haver

Haver Deve

Deve Haver







Haver Deve

Deve Haver

Haver Deve

Deve Haver



Haver Deve

Deve Haver

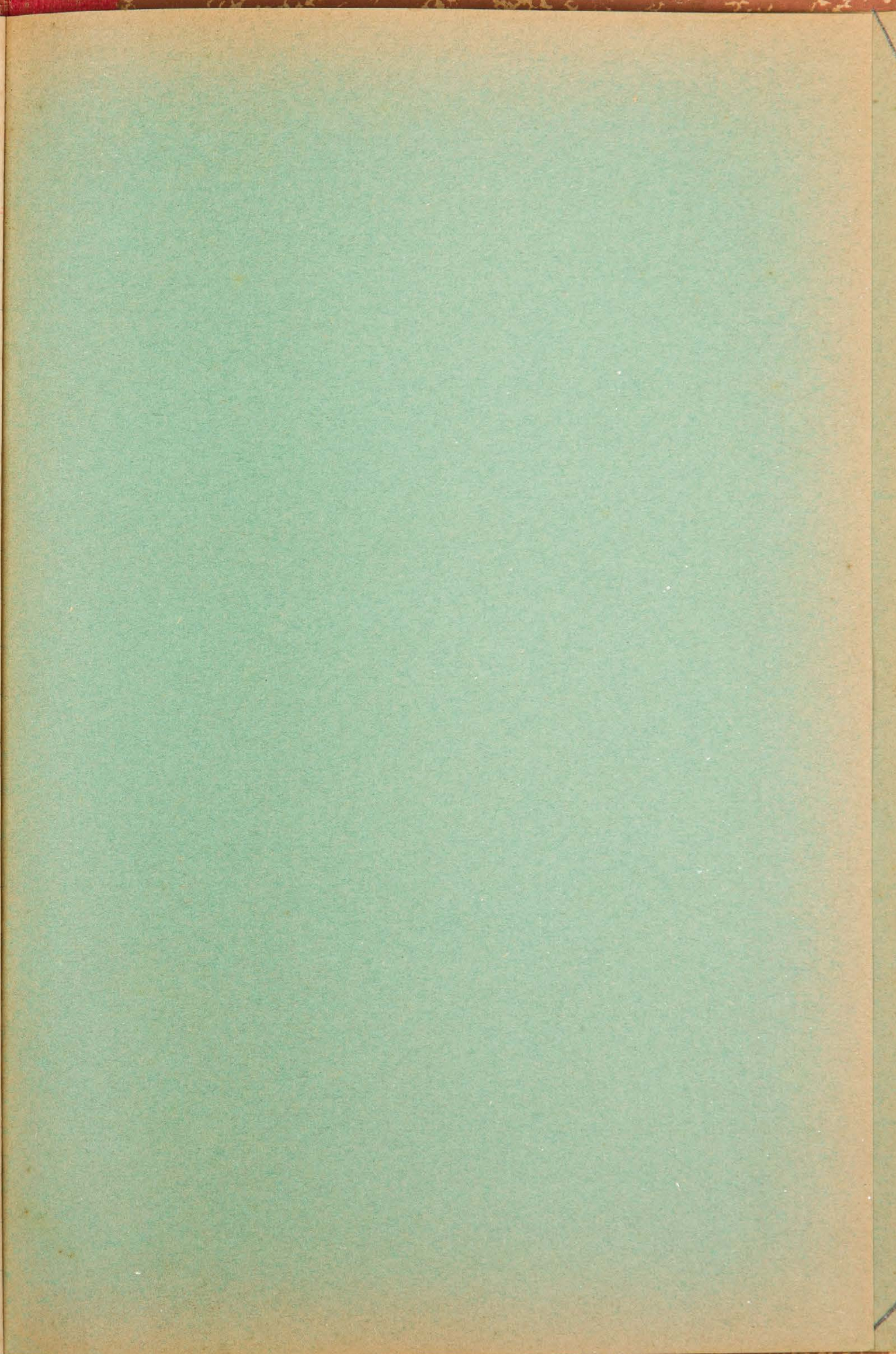

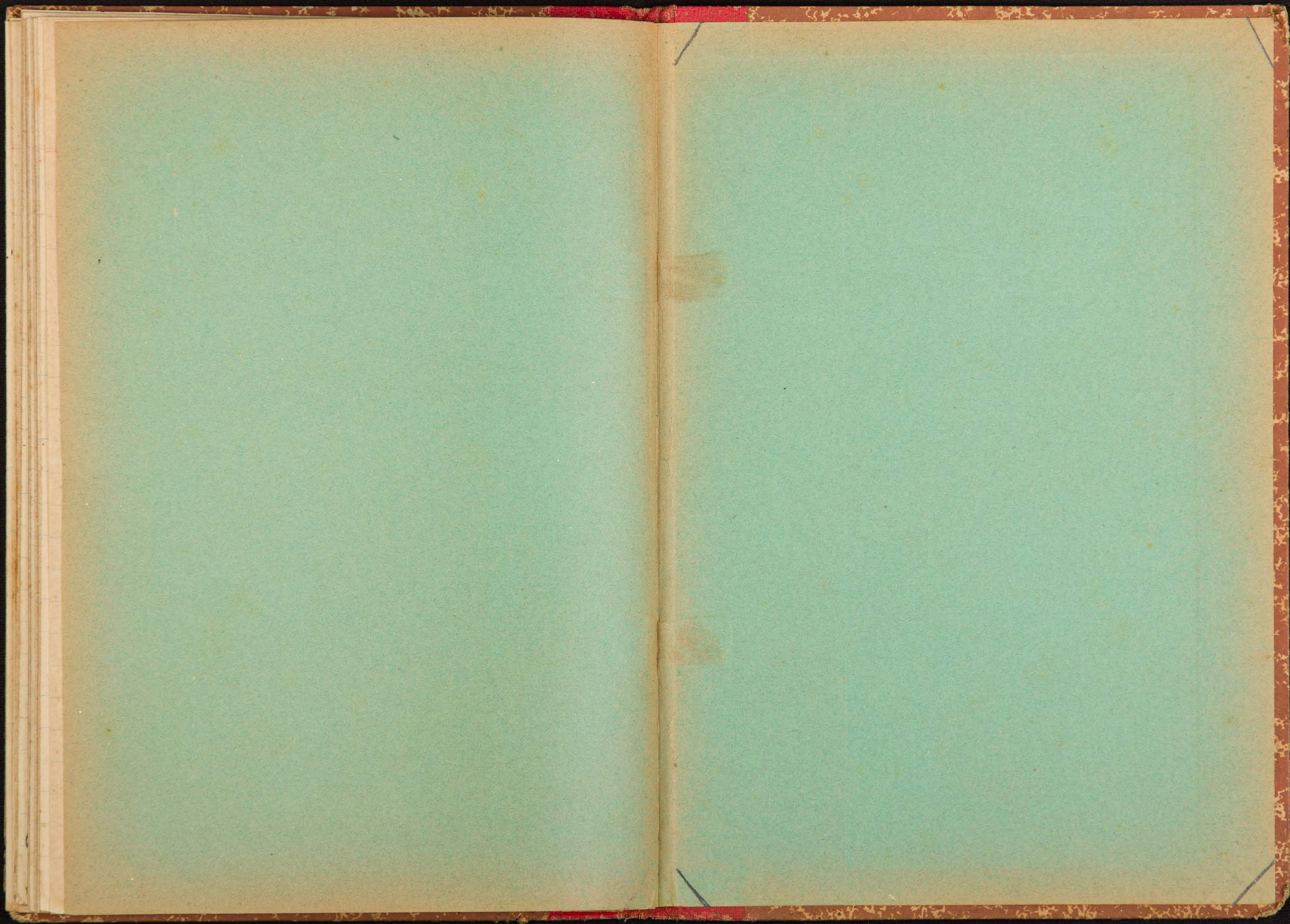

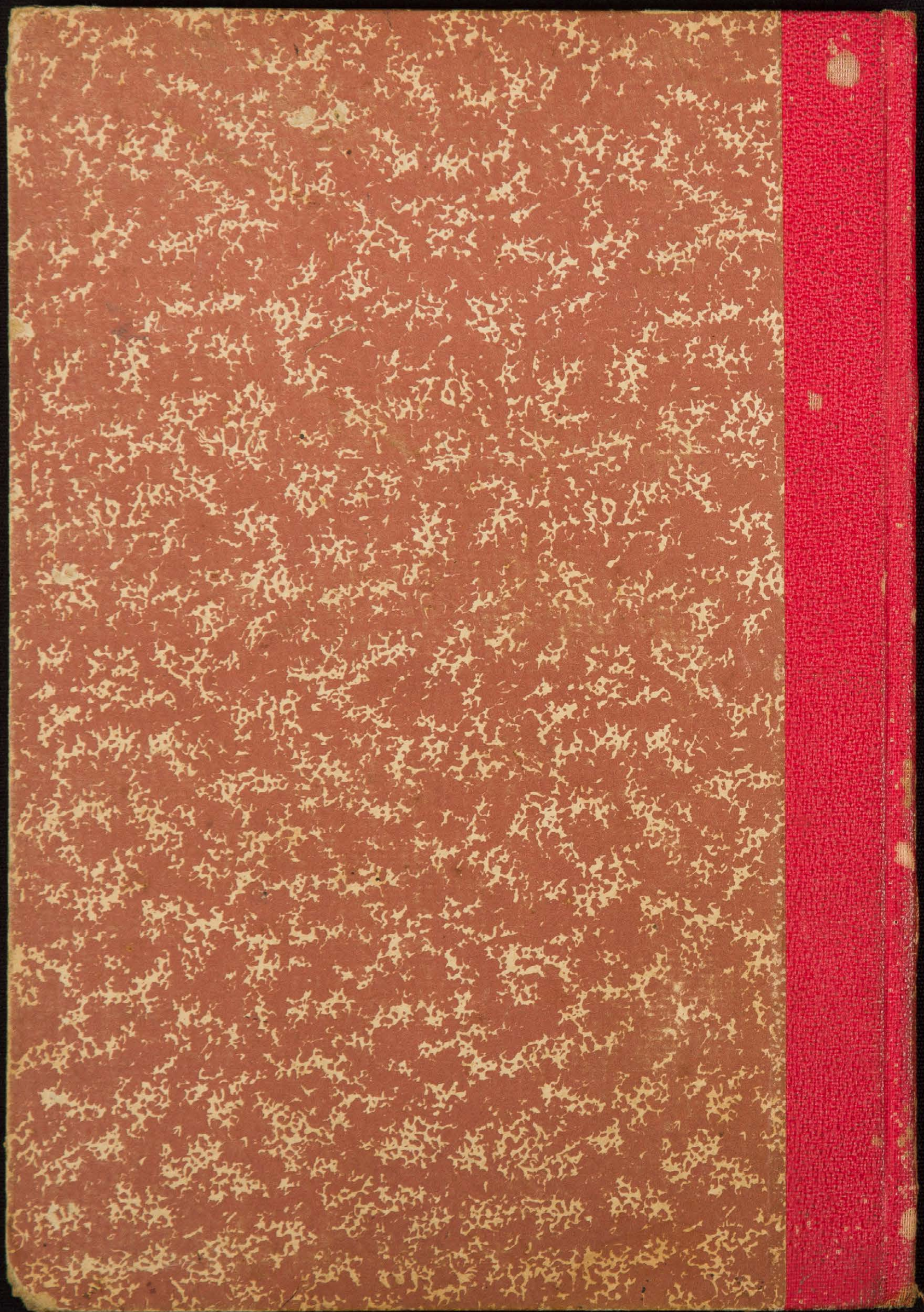

1- 76 K  
 1- 79 K  
 1- 74 K  
 1- 76 K  
 1- 72 K  
 1- 84 K  
 1- 129 K

2976400	1884400
190000	1092000
150000	2976400
161800	2976400
<hr/>	<hr/>
3478200	1

2976
150
190
<hr/>
3316
<hr/>
161
<hr/>
3477



17

91

590

91

499

28

499

22

998

998

10978

499

109

390

390

128

390

26 2

42

52

104

11092

2:976

312

78

1:092

390:15=26

90

1:092

1884

2:976

JOSÉ LEVY

CORDEIRO  
Estado de S. Paulo



Fazenda Jbicaba, ..... de ..... de 193.....

Illmo. Snr. ....

.....

Handwritten numbers:  
129  
133  
262  
141  
-----  
117

Handwritten numbers:  
57  
94  
141

3-68 K.

1-6

74