



CASA FUNDADA EM 1888  
 ANTIGA PAPELARIA PAUPERIO  
 FABRICA DE LIVROS EM BRANCO E CARIMBOS DE BORRACHA  
 ARTIGOS DE ESCRITORIO E OBJECTOS DE FANTASIA  
 PREÇOS RAZOAVEIS  
**Cardozo, Filho & Co**  
 RUA DIREITA N. 35  
 SÃO PAULO  
 CAIXA POSTAL 151 TELEPHONE 341

Para obter outro livro igual dará o N. *7213* com *300* fls.







João Torrem  
Camarada

1910

Data			DEBITO	CREDITO
Feveriro	7	Transporte da f <sup>o</sup> 479 de 7	112,925	
	12	25 litros de febra	2000	
	19	25 " " "	2000	
	26	4 Kilos de Carne	2400	
	"	25 litros de febra	2000	
	"	Remedio no Ferraz	700	
	28	Generos no V. & Onico	50000	
	"	M. Medica	2000	
	"	21 1/4 Dias de servico a	2500	54,375
	"	Trato de 4.182 por Cafe' a	1412	58,548
	"	Balanco de Saldo		71,103
			184,025	184,025
Março	1	Saldo a favor	71,103	
	5	15 litros de febra	1200	
	"	1/2 @ de Cafe' bom	2000	
	15	Em dinheiro	2000	
	27	2 1/2 K <sup>o</sup> de carne	1500	
	"	10 K <sup>o</sup> de febra	800	
	30	4 Dias de servico a	2500	8000
	31	M. Medica	2000	
	"	Generos no V. & Onico	50000	
	"	Remedio no Ferraz	2000	
	"	25 1/2 Dias de servico a	2500	63,750
	"	Balanco		71,952
			143,509	143,602
Abril	3	Saldo a favor	71,952	
	10	10 K <sup>o</sup> de febra	800	
	"	1/2 @ de Cafe' bom	3000	
	7	Batatas e leite	4000	
	9	3 K <sup>o</sup> de carne	1800	
	"	10 K <sup>o</sup> de febra	800	
	"	Beneficio de auoz	1000	
	10	Em dinheiro	3000	
	"	Dir <sup>o</sup> ao Hospital de S. Paulo	10000	
	16	5 Servico no Cafe' a Feazgo	10000	
	"	15 K <sup>o</sup> de febra	1200	
	23	4 K <sup>o</sup> de carne	2400	
	30	20 K <sup>o</sup> de febra	1600	
	"	Remedio no Ferraz	19700	
	"	Generos no V. & Onico	70000	
			201,252	



# Jalpo Pedro

Colono

1910

Data		DEBITO	CREDITO
Fevereiro 7	Transporte de 9 f <sup>o</sup> 475	4000	52500
" 28	M. Medica de Janeiro	2000	
" 9 <sup>o</sup> / <sub>4</sub>	Dias de servico a	2000	19500
"	Trato de 5121 pis de Cafe' a	1412	85574
"	Saldo que recebeu	137694	
		143694	143694
"	M. Medica em Fevereiro	2000	
Março 31	5 <sup>o</sup> / <sub>4</sub> Dias de servico a	2000	11500
Abril 30	M. Medica	4000	
" 6 <sup>o</sup> / <sub>4</sub>	Dias de servico a	2000	13500
"	Trato de 5121 pis Cafe' a	1412	85574
"	Saldo que recebeu	104594	
		110594	110594
Junho 30	M. Medica	4000	
" 4 <sup>o</sup> / <sub>4</sub>	horas de servico a	200	900
"	Trato de 5121 pis Cafe' a	1412	85574
"	Saldo que recebeu	82594	
		86594	86594
Julho 31	1/4 de servico a	200	500
Agosto 31	M. Medica	4000	
" 5	Dias servico a	2000	10000
" 8 <sup>o</sup> / <sub>2</sub>	Horas " "	200	1700
"	Trato de 5121 pis Cafe' a	1412	85574
"	Saldo q <sup>o</sup> recebeu	93894	
		97894	97894
Set <sup>o</sup> 30	Ratios medicos	9200	
"	M. Medica	2000	
" 1	Dia de servico a	200	2000
" 7 <sup>o</sup> / <sub>2</sub>	Alq <sup>o</sup> de Cafe' Colheu a	5000	356000
"	Balanço	346800	
		358000	358000
Out <sup>o</sup> 1 <sup>o</sup>	Saldo a Favor		346800
" 1	Da Cargo de M. & Omico	346800	
		346800	346800

# Vinça Margarida Blois

Colono

1910

Data		DEBITO	CREDITO
Fevereiro 7	Vindo do M <sup>o</sup> 9 folhas 475	000	
" 28	M. Medica	4000	
"	Trato de 4749 pis de Cafe' a	1412	56486
"	Saldo que recebeu	62486	
		66486	66486
Março 27	4 kilos de carne	2400	
Abril 30	M. Medica	4000	
"	Trato de 4749 pis Cafe' a	1412	66486
"	Saldo que recebeu	50086	
		55486	55486
Mai 21	4 kg de carne	2400	
Junho 30	M. Medica	4000	
"	Trato de 4749 pis Cafe' a	1412	66486
"	Saldo que recebeu	50086	
		66486	66486
Agosto 31	M. Medica	4000	
"	Trato de 4749 pis Cafe' a	1412	66486
"	Saldo q <sup>o</sup> recebeu	62486	
		66486	66486
Set <sup>o</sup> 31	M. Medica	4000	
"	Ratios Medicos	9400	
" 609	Alq <sup>o</sup> de Cafe' q <sup>o</sup> Colheu a	500	304500
"	Saldo que recebeu	291100	
		304500	304500
Out <sup>o</sup> 11	3/2 kg de carne	2100	
" 21	1 Enchadao novo	2500	
" 31	M. Medica	4000	
" 4749	Pis de Cafe' q <sup>o</sup> tratou a	1412	66486
"	Saldo q <sup>o</sup> recebeu	54886	
		66486	66486
1911	"		
Janerio 7	3 kg de carne	1800	
Fev <sup>o</sup> 28	Trat <sup>o</sup> de Caminho	4000	
"	M. Medica	4000	
" 4749	Pis Cafe' q <sup>o</sup> Carpio a	1412	66486
"	Saldo q <sup>o</sup> recebeu	56686	
		66486	66486
Março 11	4 kg de carne	2400	
Abril 30	Remedio no Funag	7000	
"	M. Medica	4000	
" 4749	Pis Cafe' q <sup>o</sup> Colheu		66486
"	Saldo q <sup>o</sup> recebeu	53086	
		66486	66486



Josi da Cruz  
Lamarada

1910

Data		DEBITO	CREDITO
Fevereiro 7	Transporte do No 9 f <sup>o</sup> 474	1925	
12 10	Litros de fuba	800	
15	Mortade de um porco	15000	
19 10	Litros de fuba	800	
26 1	Carro de lanta	7000	
" 2	Kilos de carne	1400	
26 10	Litros de fuba	800	
28	Generos no V. & O. Licio	30000	
"	M. Medica	2000	
" 23	Dias de servico a	2500	57500
" 2	Horas " " "	2500	500
"	Balanco de Saldo		1525
		59525	59525
Março 1	Saldo a nosso favor	1525	
12 1/2	da do Cafe bom	3000	
15	Em dinheiro	10000	
16	Remedio no F. Ferraz	22500	
19 10	Litros de fuba	800	
27 2	kg de carne	1200	
31	M. Medica	2000	
"	Generos no V. & O. Licio	30000	
"	Remedio no F. Ferraz	6500	
"	17 1/2 dias de servico a	2500	43125
"	Balanco		34400
		77525	77525
	Saldo a favor	34400	
Abril 2 10	kg de fuba	800	
9 3	kg de carne	1800	
" 10	kg de fuba	800	
10	Em dinheiro	5000	
23 4 1/2	kg de carne	2700	
" 10	kg fuba	800	
30 5	"	400	
"	Remedio no Ferraz	3500	
"	Generos no V. & O. Licio	35000	
"	M. Medica	2000	
" 25 1/2	Dias de servico a	2500	65025
" 7	Horas " " "	250	1750
"	Balanco		19825
		87200	87200
"	Saldo a favor. Para f <sup>o</sup> 129	19825	

Isidoro Rossini  
Lamarada

1910

Data		DEBITO	CREDITO
Fevereiro 7	Nendo do No 10 f <sup>o</sup> 468	000	
28	M. Medica	2000	
" 23	Dias de servico a	8000	59000
"	Saldo que recebeu		67000
		69000	69000
Março 31	M. Medica		2000
" 26 1/2	dias de servico a	2000	79500
"	Recebeu por saldos		77500
		79500	79500
Abril 30	M. Medica		2000
" 25	Dias de servico a	32	78000
" 5 1/2	Horas " " "	30002	1950
"	Recebeu por saldos		77950
		79950	79950
Maio 31	M. Medica		2000
" 25	dias de servico a	82	75000
" 6	horas " " "	30002	1800
"	Recebeu por saldos		74800
		76800	76800
Junho 30	M. Medica		2000
" 24	Dias de servico a	3000	72000
" 8 1/2	Horas " " "	350	2550
"	Saldo que recebeu		72550
		74550	74550
Julho 31	M. Medica		2000
" 26	Dias de servico a	3000	78000
" 3 1/4	o 9 horas " " do Myg f <sup>o</sup>		4950
" 13 1/2	" " " "	300	4050
"	Saldo q <sup>o</sup> recebeu		85000
		87000	87000
Agosto 31	M. Medica		2000
" 25 1/2	Dias de servico a	3000	78950
" 12	Horas " " "	300	3500
"	Saldo q <sup>o</sup> recebeu		80350
		82350	82350
Set 30	M. Medica		2000
" 25	Dias de servico a	3000	75000
" 1 1/2	Horas " " "	300	5250
"	Saldo q <sup>o</sup> recebeu		78250
		80250	80250



# Luis Agostinho

Carnocero

1910

Data		DEBITO	CREDITO
Febrero 7	Transporte de 9 f <sup>o</sup> 453	1800	
12 25	Letras de fuba	2000	
"	Remedio no Ferraz	2500	
19 25	Letras de fuba	2000	
"	1/2 @ de Cafe bom	3000	
26 25	Letras de fuba	2000	
"	Remedio no Ferraz	1800	
28	M. Medica	2000	
" 20	Dias de servico a	2800	55000
" 2	" " " "	2500	5000
" 2	Horas " " "	280	500
"	Ordernado de Filho		20000
"	Recibiu que recibiu	65060	
		81560	81560
Março 5	25 hitos de fuba	2000	
12 25	" " "	2000	
19 25	" " "	2000	
27 25	" " "	2000	
31	M. Medica	2000	
" 22	Dias servico a	2800	61600
" 3	" " " "	2500	7500
"	Ordernado de Filho		20000
"	Recibiu por saldo	49100	
		89100	89100
Abril 2	1 Carro de lula	7000	
" 25	1/2 de fuba	2000	
9 5	1/2 de carne	3000	
" 25	1/2 de fuba	2000	
"	1/2 @ de Cafe bom	3000	
10	Dia: ao Hospital de S. Paulo	10000	
16 25	1/2 de fuba	2000	
23 25	" " "	2000	
30 25	" " "	2000	
"	Remedio no Ferraz	4000	
"	M. Medica	2000	
" 25 1/4	Dias de servico a	2800	70700
" 1	" " " "	2500	2500
" 5 1/2	Horas " " "	250	1525
"	Ordernado de Filho		20000
		55825	90000
		94825	94825

p<sup>o</sup> f<sup>o</sup> 110

# Sebastião Ricardo

Carnocero

1910

Data		DEBITO	CREDITO
Febrero 10	Transporte de 9 f <sup>o</sup> 450	11950	
"	Ganancia	500	
28	M. Medica	2000	
" 19	Dias de servico a	2800	53200
" 3	" " " "	2500	7500
" 2	Horas " " "	280	500
"	Ordernado de Filho		20000
"	Saldo que recibiu	65810	
		88260	81260
Março 3	1 Carro de lula	7000	
27	1 hito de carne	600	
31	M. Medica	2000	
" 21	Dias servico a	2800	58800
" 2 1/4	" " " "	2500	6375
"	Ordernado de Filho		20000
"	Recibiu por saldo	76075	
		85525	85525
Abril 9	3 1/2 de carne	1800	
"	Uma Equia que vendeu a Emilio Tinto		20000
"	Dia: ao Hospital de S. Paulo	10000	
16 10	1/2 de fuba	800	
23 3	1/2 de carne	1800	
30 5	1/2 de fuba	400	
"	1/2 @ de Cafe bom	3000	
"	M. Medica	2000	
" 20 1/4	Dias de servico a	2800	67900
" 1	" " " "	2500	2500
" 6 1/2	Horas " " "	250	1625
"	Ordernado de Filho		20000
"	Recibiu por saldo	92225	
		112025	112025
Mai 11	1 Pelego que comprou	2000	
14	3 1/2 de carne	1800	
21 2	" " " "	1200	
31	Remedio no Fran <sup>co</sup> -Ferraz	8000	
"	M. Medica	2000	
" 22	Dias servico a	2800	61600
" 2 1/2	horas " " "	280	700
"	Ordernado de Filho		20000
"	Recibiu por saldo	67300	
		82300	82300

f<sup>o</sup> 147



# Journal de Nello

Exercício

1910

Data		DEBITO	CREDITO
Fevereiro 10	Transporte de 9 f <sup>cs</sup> 450	1.021.600	
12	Remedio no Fuzar	3300	
14	1 Carro de boi	7000	
19	Em dinheiro por Heta & Omeio	50000	
26	4 1/2 Kilo de Carne	2700	
27	1 Consulta Medica por Heta	5000	
"	Remedio no Fuzar	10000	
28	M. Medica	2000	
Marco 14	Leite que comprou	14400	
"	Compras no fomal	5300	
" 16	Remedios no Fran <sup>co</sup> Fuzar	8500	
" 26	3 Mizes e 13 dias de servico ia	3333	243329
"	Balanco		886771
"		1130100	1130100
"	Saldos a favor	886.771	
"	Juros de 886.771 a 12% ao Anno	58.689	
"	6 Estampilhas de 300 ml	1800	
"	Uma Letra que acitou para 26 de Maio de 1910		148000
"	" " " " " 25 de Julho " "		153980
"	" " " " " 25 de Setembro " "		156880
"	" " " " " 26 de Novembro " "		159840
"	" " " " " 26 de Janeiro " 1911		162800
"	" " " " " 26 de Março " "		165750
"		947200	947200
Agosto 10	Gasto Protesto de 1 letra	40000	
Outubro 7	" " " " " " "	108900	

# Niura Theresa Barros

Exercício

1910

Data		DEBITO	CREDITO
Fevereiro 10	Transporte de 9 f <sup>cs</sup> 480	44910	2000
12	20 Litros de fuba	1600	
19	20 " " "	1600	
"	1/2 @ de Cafe bom	3000	
26	20 litros de fuba	1600	
28	M. Medica	4000	
"	Trato de 3535 fcs Cafe a		50890
"	Balanco de Saldo		3770
Marco 1	Saldo a nosso favor	56600	56660
5	20 litros de fuba	3770	
12	20 " " "	1600	
15	1 Dia de servico em Janeiro		2000
"	Em dinheiro	15000	
19	20 K <sup>g</sup> de fuba	1600	
27	2 1/2 K <sup>g</sup> de Carne	1500	
"	1/2 @ de Cafe bom	3000	
30	4 Dias de servico a		8000
Abril 5	Assignatura de S. Paulo	10000	
23	2 1/2 K <sup>g</sup> de Carne	1500	
"	1/2 @ de Cafe bom	3000	
30	Generos no H. Omeio	35000	
"	M. Medica	4000	
"	Trato de 3535 fcs Cafe a		50890
"	Balanco		20680
"		81570	81570
"	Saldos a favor	20680	
Maio 9	Beneficio de arroz	1000	
14	2 K <sup>g</sup> de carne	1200	
20	2 Maizun de milho	6000	
21	1/2 @ de Cafe bom	3000	
"	3 K <sup>g</sup> de carne	1800	
31	Remedio no Fran <sup>co</sup> Fuzar	8500	
Junho 5	2 K <sup>g</sup> de carne	1200	
30	Generos no H. Omeio	35000	
"	M. Medica	4000	
"	Trato de 3535 fcs Cafe a		50890
"	Balanco		31490
"		82380	82380
"	Saldos a favor	31490	
"	Pago f <sup>cs</sup> 161		



# Angelo Giacometti

Colono

1910

Data		DEBITO	CREDITO
Fevereiro 10	Transporte 4c 9 f <sup>o</sup> 414	4.000	
28	M. Medica	4.000	
"	Trato de 7501 pés Café a/		1412 105.014
"	Debitado por engano		900
"	Saldo que recebeu	97.914	
		105.914	105.914
Março 31	174 Dias de serviço a	2x	3.000
Abril 30	M. Medica	4.000	
"	Trato de 7501 pés Café a		1412 105.014
"	Receber por saldo	104.014	
		108.014	108.014
Junho 30	M. Medica	4.000	
"	Trato de 7501 pés Café a		1412 105.014
"	Saldo que recebeu	101.014	
		105.014	105.014
Julho 31	3 horas de serviço a	200	600
Agosto 1	M. Medica	4.000	
"	6 horas serviço a	200	1.200
"	Trato de 7501 pés Café a		1412 105.014
"	Saldo q recebeu	102.814	
		106.814	106.814
Set <sup>o</sup> 7	1 festa de compra f <sup>o</sup> nome Ferreira	100.000	
Out <sup>o</sup> 20	Amolar 2 ficos arados	3.000	
"	1 faccão	1.000	
31	M. Medica	4.000	
"	Ratios Medico	9.400	
"	547 Alq <sup>o</sup> de Café q Colheu a		500 273.500
"	Saldo que recebeu	156.100	
		273.500	273.500
Nov <sup>o</sup> 18	Div <sup>o</sup> por 4.2 Orvico	100.000	
100 <sup>o</sup> 31	M. Medica	4.000	
"	7501 Pés Café Café q tratado a		1412 105.014
"	Saldo q recebeu	1.014	
1911		105.014	105.014
Jan <sup>o</sup> 6	Em dinheiro	100.000	
Fev <sup>o</sup> 28	Imp de Caminho	4.000	
"	M. Medica	4.000	
"	7501 Pés Café q Carpio a		1412 105.014
"	Salvina RL	108.000	105.014
		108.000	105.014
	Para as f <sup>o</sup> 395		

# Antonio Hamburki

Colono

1910

Data		DEBITO	CREDITO
Fevereiro 10	Transporte 4c 9 f <sup>o</sup> 398	300.794	24.500
12	30 Litros de fuba	2.400	
19	40 " " "	3.200	
26	40 " " "	3.200	
28	M. Medica	4.000	
"	123/4 Dias de serviço a	2.000	25.500
"	Trato de 11254 pés de Café a		1412 157.556
"	Balanco de Saldo		106.038
		313.594	313.594
Março 1	Saldo a nosso favor	106.038	
"	Em dinheiro	150.000	
5	30 Litros de fuba	2.400	
"	1 @ de Café bom	6.000	
12	40 L <sup>o</sup> de fuba	3.200	
19	30 " " "	2.400	
27	30 " " "	2.400	
31	9 Dias de serviço a	2.000	19.000
Abril 2	30 L <sup>o</sup> de fuba	2.400	
9	4 L <sup>o</sup> de carne	2.400	
10	Div <sup>o</sup> ao Hotel de S. Paulo	10.000	
23	4% L <sup>o</sup> de carne	2.700	
30	M. Medica	4.000	
"	20% Dias de serviço a	2x	41.000
"	Trato de 11254 pés Café a		1412 157.556
"	Balanco		77.388
		293.938	293.938
"	Saldo a favor	77.388	
"	Em dinheiro	200.000	
7	1 @ Café bom	6.000	
14	3 L <sup>o</sup> de carne	1.800	
21	1 @ Café bom	6.000	
"	2 L <sup>o</sup> de carne	1.800	
28	1 Enchadao que comprou	2.500	
31	233/4 dias de serviço a	2x	27.500
Junho 5	2 L <sup>o</sup> de carne	1.200	
30	M. Medica	4.000	
"	1 Dia de serviço a	2x	2.000
"	Trato de 11254 pés Café a		1412 157.556
"	Balanco		93.626
		300.682	300.682
"	Saldo a favor	93.626	
"	f <sup>o</sup> f <sup>o</sup> 195		



Jacinto Antonio  
Colono

1910

Data		DEBITO	CREDITO
Febrero 10	Transporte No 9 fº 308	24350	
19 20	Litros de fuba	1600	
26	4 1/2 kilos de Carne	2700	
" 15	Litros de fuba	1200	
28	Generos no V. Omeio	20000	
"	M. Medica	4000	
"	Trato de 2571 pis Cafe' a	1412	35994
"	Balanço de Saldo		18356
		54350	54350
Março 1	Saldo a nosso favor	18356	
5 15	Litros de fuba	1200	
8	1 Caderneta	800	
12 15	Litros de fuba	1200	
16	Remedios no Franº Fuzaz	5000	
19	1/2 @ de cafe' bom	3000	
27	4 Kº de carne	2400	
31	5 Dias de servico a	24	12000
Abril 7	7 Kº de carne	4200	
10	1/2 @ de Cafe' bom	3000	
23	3 Kº de carne	1800	
29	1 Viagem de milho	3000	
30	Generos no V. Omeio	10000	
"	M. Medica	4000	
"	1/2 Dia de servico a	24	1000
"	Trato de 2571 pis Cafe' a	1412	35994
"	Balanço		8962
		57956	57956
"	Saldo a favor	8962	
Maió 4	1 Viagem de feijão	3000	
14	3 Kº de carne	1800	
"	1 Viagem Milho	3000	
23	Beneficio de arroz	1000	
"	5/8 Kº de carne	3300	
28	1/2 @ de Cafe' bom	3000	
31	Remedios no Franº Fuzaz	1500	
Junho 5	5 Kº de carne	3000	
19	5/2 " " "	3300	
26	1/2 @ de Cafe' bom	3000	
30	Generos no V. Omeio	10000	
"	M. Medica	4000	
"	Trato de 2571 pis Cafe' a	1412	35994
"	pº fº 159	48862	35994

Silvino Santo  
Colono

1910

Data		DEBITO	CREDITO
Febrero 10	Transporte No 9 fº 328	4000	2000
26	7 1/2 kilos de Carne	4500	
28	M. Medica	4000	
"	3 Dias de servico a	2000	6000
"	Trato de 4668 pis Cafe' a	1412	65352
"	Saldo que recebeu	60853	
		73353	73353
Março 30	4 Dias de servico a	24	8000
Abril 3	Beneficio de arroz	1000	
9	5 Kº de carne	3000	
23	5/2 " " "	3300	
30	M. Medica	4000	
"	2 1/2 Dias de servico a	24	5000
"	Trato de 4668 pis Cafe' a	1412	65352
"	Saldo que recebeu	67052	
		78352	78352
Maió 31	1 dia de servico a	24	2000
Junho 5	3 Kº de carne	1800	
18	Beneficio de arroz	1000	
19	6 Kº de carne	3600	
30	M. Medica	4000	
"	Trato de 4668 pis Cafe' a	1412	65352
"	Saldo que recebeu	56952	
		67352	67352
Julho 3	3 Kº de carne	1800	
17	5 " " "	3000	
Agosto 16	Dia para Cerca	12000	
20	4 @ de Cafe' bom	24000	
31	M. Medica	4000	
"	4 Dias servico a	24	8000
"	5 1/2 Horas " " "	200	1100
"	Trato de 4668 pis Cafe' a	1412	65352
"	Saldo qº recebeu	29652	
		74452	74452
Setº 30	2 Dias de servico a	24	4000
"	3 1/2 Horas " " "	200	700
Outº 15	Beneficio de arroz	1000	
31	M. Medica	4000	
"	Rateio Medico	9400	
"	1/2 Dia de servico a	24	3000
"	3 Horas " " "	200	600
		14400	8300

pº de fº 207



Josi Tacianotti

Colono

1910

Data		DEBITO	CREDITO
Fevereiro 10	Transporte de 9 f <sup>o</sup> 327	6400	1500
28	M. Medica	4000	
"	Trato de 4739 pés Café a		14 1/2 65546
"	Saldo que recebeu	56740	
		67140	67140
Março 27	2 kilos de carne	1200	
31	M. Medica	0000	
"	4 Dias de serviço		8000
"	Debito por engano		0000
Abril 23	2 kg de carne	1200	
"	1 Tragam de milho	3000	
30	M. Medica	4000	
"	6 Dias de serviço a		24 12000
"	Trato 4739 pés Café a		14 1/2 65646
"	Saldo que recebeu	76240	
		85540	85546
Maió 20	Beneficio de auoz	1500	
Junho 5	2 1/2 kg de carne	1500	
19	2 " " "	1200	
30	M. Medica	4000	
"	Trato de 4739 pés Café a		14 1/2 65646
"	Saldo que recebeu	57446	
		65646	65646
Julho 3	2 kg de carne	1200	
31	2 1/2 " " "	1500	
"	14 horas de serviço a		200 2800
"	M. Medica	4000	
Agosto " 3 1/4	Dias serviço a		2000 6500
"	6 1/2 Horas " "		200 1300
"	Trato de 4739 pés Café a		14 1/2 65646
"	Saldo q <sup>e</sup> recebeu	69546	
		76246	76246
Set <sup>o</sup> 14	3 kg de carne	1800	
30	6 Dias de serviço a		24 12000
"	6 1/2 Horas " " "		200 1300
Out <sup>o</sup> 15	1 Sacco de Café bom	26000	
31	M. Medica	4000	
"	Ratios Medicos	9400	
"	19 Dias de serviço a		24 38000
"	3 Horas " " "		200 600
	p <sup>o</sup> as f <sup>o</sup> 248	41200	51900

Antonio Cassita

Colono

1910

Data		DEBITO	CREDITO
Fevereiro 10	Transporte de 9 f <sup>o</sup> 300	19750	
18	40 Litros de fubá	3200	
19	30 " " "	2400	
26	2 Mocotos	400	
"	30 Litros de fubá	2400	
29	M. Medica	4000	
"	Trato de 4167 pés Café a		14 1/2 58338
"	Saldo que recebeu	26188	
		58338	58338
Março 5	40 Litros de fubá	3200	
12	25 " " "	2000	
19	30 " " "	2400	
27	2 1/2 kg de carne	1500	
31	3 Dias de serviço a		24 6000
"	Remedio no F. Feuz	14000	
Abril 16	1 Tragam de milho	4000	
23	3 kg de carne	1800	
30	M. Medica	4000	
"	1 1/2 Dia de serviço a		24 3000
"	Trato de 4167 pés Café a		14 1/2 58338
"	Saldo que recebeu	34438	
		67338	67338
Maió 20	2 1/2 kg de pinga ia		200 4200
Junho 5	3 kg de carne		1800
30	Remedio no F. Feuz		6000
"	M. Medica		4000
"	Trato de 4167 pés Café a		14 1/2 58338
"	Saldo que recebeu		48338
			58338 58338
Julho 3	2 kg de carne		1200
31	2 1/2 " " "		1500
"	1/2 dia de serviço a		2000 1000
Agosto " 1/2	M. Medica		4000
"	3 1/4 Horas serviço a		200 700
"	3 Dias " " "		2000 6000
"	Trato de 4167 pés Café a		14 1/2 58338
"	Recebu por saldo		59338
			66038 66038
Set <sup>o</sup> 30	4 Dias e 1 hora de serviço		8200
Out <sup>o</sup> 31	M. Medica		4000
"	Ratios Medicos		9400
	p <sup>o</sup> as f <sup>o</sup> 245		13400 8200



# Thomas Angelo

Colono

1910

Data		DEBITO	CREDITO
Fevereiro 10	Transporte Ye 9 f <sup>o</sup> 293	4.000	5500
28	M. Medica	4000	
" 3	Dias de serviço a	2000	5000
"	Trato de 4046 pis Café a	14N <sup>o</sup>	56644
"	Saldo que recebe	60144	
		68.144	68.144
Março 15	1 Dia de serviço em Janeiro		2000
16	Remedios no F. Ferraz	7000	
30	4 Dias de serviço a	2x	8000
Abril 9	1/2 @ de Carne	4500	
23	4 " "	2400	
"	1/2 @ de Café bom	3000	
"	Beneficio de ano	2000	
30	M. Medica	4000	
" 1	Dia de serviço a	2x	2.000
"	Trato de 4046 pis Café a	14N <sup>o</sup>	56644
"	Receber por saldo	45744	
		68.644	68.644
Mai 21	1/2 @ Café bom	3000	
23	Beneficio de ano	1000	
31	2 dias de serviço a	2x	4000
Junho 26	1/2 @ Café bom	3000	
30	M. Medica	4000	
"	Trato de 4046 pis Café a	14N <sup>o</sup>	56644
"	Saldo q <sup>e</sup> recebe	49644	
		60.644	60.644
Agosto 7	1/2 @ Café bom	3000	
16	Di <sup>a</sup> para Onca	12000	
31	M. Medica	4000	
" 1	Dia de serviço a	2x	2000
" 3	Horas " " "	200	600
"	Trato de 4046 pis Café a	14N <sup>o</sup>	56644
"	Saldo q <sup>e</sup> recebe	40244	
		59.244	59.244
Set 17	1/2 @ Café bom	3000	
24	Beneficio de ano	500	
30	1 Malta q <sup>e</sup> comprou de 19 <sup>o</sup> Amalia	10000	
" 3	Dias de serviço a	2x	6000
" 9	Horas " " "	200	1800
Out 21	1/2 @ Café bom	3000	
	p <sup>o</sup> as f <sup>o</sup> 239	16500	7.800

# Pinello João

Colono

1910

Data		DEBITO	CREDITO
Fevereiro 10	Transporte Ye 9 f <sup>o</sup> 253	4.000	90000
29	M. Medica	4000	
" 12 1/2	Dias de serviço a	2000	25000
"	Trato de 5672 pis Café a	14N <sup>o</sup>	79408
"	Saldo que recebe	116408	
		124408	124408
Março 1	Diferença em Sua Conta	2000	
27	3 @ de carne	1800	
31	5 1/2 Dias de serviço a	2x	11500
Abril 9	3 1/2 @ de carne	2100	
10	Di <sup>a</sup> ao Hospital de S. Paulo	10000	
30	M. Medica	4000	
" 5	Dias de serviço a	2x	10.000
"	Trato de 5672 pis Café a	14N <sup>o</sup>	79408
"	Saldo que recebe	83008	
		100908	100908
Mai 14	3 @ de carne	1800	
21	1 @ Café bom	6000	
28	1 Enchadao que comprou	2500	
31	21 dias de serviço a	2x	42000
Junho 30	M. Medica	4000	
" 15 1/2	Horas de serviço a	200	3100
"	Trato de 5672 pis Café a	14N <sup>o</sup>	79408
"	Saldo q <sup>e</sup> recebe	110208	
		124508	124508
Julho 17	4 @ de carne	2400	
31	4 horas de serviço a	200	800
Agosto "	M. Medica	4000	
" 4	Dias de serviço a	2000	8000
" 6	Horas " " "	200	1200
"	Trato de 5672 pis Café a	14N <sup>o</sup>	79408
"	Saldo q <sup>e</sup> recebe	83080	
		89480	89408
Set 30	4 Dias de serviço a	2x	8000
" 1	1 Hora " " "	200	200
Out 8	1 Gancho p <sup>o</sup> Balança	500	
15	1 Amolar 1 fisco de arado	1500	
31	M. Medica	4000	
"	Ratios Medico	9400	
" 15	Dias e 3 horas de serviço a	2x	30600
	p <sup>o</sup> as f <sup>o</sup> 249	15400	38800



# Adilino Jacintho

Camarada

1910

Data		DEBITO	CREDITO
Fevereiro 14	Moidade de um porco	15 000	
" 26	3 kilos de carne	1 800	
" 10	Letras de fuba	800	
28	Generos no Vitta + Onico	27 000	
"	M. Medica	2 000	
" 23	Dias de servico a	2 000	45 000
" 4	Horas " "	200	800
"	Balanço de Saldo	200	
		46 800	46 800
Março 1	Saldo a favor R\$		200
11	9 1/2 dias de servico a 2 000		19 000
" 10	R\$ fuba e 1 Caderneta	1 600	
"	m. medica	2 000	
"	Rateio para Saldo M. medica	6 300	
"	1 Aposta Vitta + Onico	2 300	
		19 200	19 200
1910	Teodoro Lawrence	6 Dene	Flavor
1 Abril 30	Transp. de 9 f\$ 485	8 000	3 500
"	Trato de 3042 pis Café a	14M	42 588
"	Saldo que recebeu	38 088	
		46 088	46 088
Maio 14	2 R\$ de carne	1 200	
"	1 Viagem Milho	3 000	
Junho 19	3 R\$ de carne	1 800	
30	M. Medica	4 500	
"	Trato de 3042 pis Café a	14M	42 588
" 10	Dias de servico a	2 000	2 000
"	4h. Horas " "	200	900
"	Saldo q' recebeu	53 488	
		63 488	63 488
Agosto 16	Din. para Onica	12 000	
31	M. Medica	4 000	
"	Trato de 3042 pis Café a	14M	42 588
"	Saldo que recebeu	26 588	
		42 588	42 588
Set 30	Rateio medico	9 200	
"	M. Medica	2 000	
" 1	Horas de servico a		2 000
" 230	Trato de Café Colheu a	500	115 000
Out 1	1/2 Cargo do Vitta + Onico	105 800	
		114 000	117 000

# João Campos

Colono

1910

Data		DEBITO	CREDITO
Fevereiro 19	Transporte 7c 9 f\$ 412	30 272	
" 26	4 kilos de carne	2 400	
" 20	Letras de fuba	1 600	
28	Generos no Vitta + Onico	50 000	
"	M. Medica	4 000	
"	Trato de 4752 pis Café a	14M	66 528
"	Balanço de Saldo		21 744
		88 272	88 272
Março 1	Saldo a favor		21 744
5	20 kilos de fuba	1 600	
12	20 " " "	1 600	
19	20 " " "	1 600	
27	5 R\$ de carne	3 600	
Abril 11	Din. para V. + Onico	20 000	
30	3 Viagens de Milho	12 000	
"	Generos no V. + Onico	50 000	
"	M. Medica	4 000	
"	1/2 Dia de servico a		24 1 000
"	Trato de 4752 pis Café a	14M	66 528
"	Balanço		48 016
		115 544	115 544
	Saldo a favor		48 016
Maio 14	4 R\$ carne	2 400	
20	2 Garrafas de pinga	2 400	
21	1/2 @ Café bom	3 000	
"	3 R\$ de carne	1 800	
Junho 5	4 1/2 " " "	2 700	
30	Generos no V. Onico	50 000	
"	M. Medica	4 000	
"	5h. horas de servico a		200 1 100
"	Trato de 4752 pis Café a	14M	66 528
"	Balanço		46 688
		114 316	114 316
	Saldo a favor		46 688
Julho 3	3 R\$ de carne	1 800	
31	3 " " "	1 800	
"	1/4 de servico a		2 000 500
Agosto 26	Em dinheiro	20 000	
31	Generos no V. + Onico	50 000	
"	M. Medica	4 000	
	p. as f\$ 206	124 288	500



# Eugenio Pelotti

Colônia

1910

Data		DEBITO	CREDITO
Fevereiro 19	Transporte de 9 fcs 410	310.558	26.000
26	50 litros de fuba	4.000	
"	1/2 @ de Cafe bom	3.000	
28	M. Medica	4.000	
"	8 1/2 Dias de servico a	2.000	17.500
"	Trato de 10453 fcs Cafe' a	1412	146342
"	Balanco de Saldo	131.716	131.716
		<u>321.558</u>	<u>321.558</u>
Março 1	Saldo que temos a favor	131.716	
"	Em dinheiro	140.000	
5	50 litros de fuba	4.000	
12	50 " " "	4.000	
"	1 @ de Cafe' bom	6.000	
16	Remedios no F. Ferraz	3.500	
19	50 Lt de fuba	4.000	
27	4 Kg de carne	2.400	
"	50 Lt de fuba	4.000	
31	4 1/2 Dias de servico a	24	9.000
Abril 2	50 Lt de fuba	4.000	
9	8 1/2 Kg de Carne	5.100	
28	1 Viagem de milho	3.000	
30	M. Medica	4.000	
"	14 1/2 Dias de servico a	24	29.500
"	Trato de 10453 fcs Cafe' a	1412	146342
"	1/2 @ Cafe' bom	3.000	
"	Balanco		133894
		<u>318736</u>	<u>318736</u>
"	Saldo a favor	133894	
Maio 7	Em dinheiro	150.000	
14	8 1/2 Kg de Carne	5.100	
"	1 @ Cafe' bom	6.000	
21	3 Kg de carne	1.200	
31	20 1/2 Dias de servico a	24	41.000
Junho 19	1/2 @ Cafe' bom	3.000	
"	4 1/2 Kg de Carne	2.700	
30	M. Medica	4.000	
"	1 Dia de servico a	24	2.000
"	Trato de 10453 fcs Cafe' a	1412	146342
"	Balanco		116552
		<u>305894</u>	<u>305894</u>
"	Saldo a favor	116552	

fº fº 174

# Emilia Batarelli

Colônia

1910

Data		DEBITO	CREDITO
Fevereiro 19	Transporte de 9 fcs 376	21.600	
26	35 litros de fuba	2.800	
28	M. Medica	4.000	
"	Trato de 7154 fcs Cafe' a	1412	100156
"	Saldo que recebeu		71.756
		<u>100156</u>	<u>100156</u>
Março 5	25 litros de fuba	2.000	
12	25 " " "	2.000	
17	25 " " "	2.000	
27	25 " " "	2.000	
Abril 2	25 " " "	2.000	
14	12 servico no Cafe' a Feaz	24.000	
30	1 Viagem de milho	3.000	
"	M. Medica	4.000	
"	Trato de 7154 fcs Cafe' a	1412	100156
"	Saldo que recebeu		59156
		<u>100156</u>	<u>100156</u>
Maio 15	Em dinheiro	30.000	
21	Beneficio de arroz	1.000	
Junho 20	1 Kg de carne	2.400	
30	M. Medica	4.000	
"	Trato de 7154 fcs Cafe' a	1412	100156
"	Saldo que recebeu		62756
		<u>100156</u>	<u>100156</u>
Julho 14	Em dinheiro	30.000	
17	1 Kg de carne	600	
Agosto 31	M. Medica	4.000	
"	Trato de 7154 fcs Cafe' a	1412	100156
"	Saldo que recebeu		65556
		<u>100156</u>	<u>100156</u>
Sete 18	Em dinheiro	30.000	
31	M. Medica	4.000	
"	Ratios Medico	9.400	
"	501 @ de Cafe' Colheu a	500	250500
"	Saldo que recebeu		207100
		<u>250500</u>	<u>250500</u>
Outubro 31	M. Medica	4.000	
"	7154 fcs Cafe' q' tratou a	1412	100156
"	Saldo q' recebeu		96156
		<u>100156</u>	<u>100156</u>

Pº de fº 312



Felicio Victorino

1910

Colono

Data		DEBITO	CREDITO
Fevereiro 19	Transporte de 9 fcs 372.	73300	
26	2 1/2 Kilos de Carne	1500	
"	Remedio no Ferraz	5000	
28	M. Medica	4000	
"	Trato de 5920 pes Cafe' a		82880
"	Balanco de Saldo		920
		83800	83800
Março 12	1/2 lb de Cafe' bom	3200	
27	3 lb de Carne	1800	
30	5 1/4 Dias de servico a		11500
Abril 9	2 lb de Carne	1200	
16	Beneficio de arroz	1000	
30	Remedios no Ferraz	9000	
"	M. Medica	4000	
"	1/2 Dia de servico a		1000
"	Trato de 5920 pes Cafe' a		82880
"	Saldo que recebeu		74450
		95380	95380
Mai 14	3 1/2 lb de carne	2100	
21	3 " " "	1800	
28	1/2 lb de Cafe' bom	3000	
31	Remedio no Ferraz	9700	
"	3 dias de servico a		6000
Junho 18	Beneficio de arroz	1000	
30	M. Medica	4000	
"	Trato de 5920 pes Cafe' a		82880
"	Saldo q' recebeu		64280
		88880	88880
Julho 31	Remedio no Ferraz	6500	
"	3 horas de servico a		600
Agosto 7	1/2 lb de Cafe' bom	3000	
16	Leite para Queca	12000	
31	M. Medica	4000	
"	5 3/4 dias servico a		11500
"	5 1/2 horas " "		1100
"	Trato de 5920 pes Cafe' a		82880
"	Saldo q' recebeu		70580
		96080	96080

f. 220

Prassoloto Constante

1910

Colono

Data		DEBITO	CREDITO
Fevereiro 19	Transporte de 9 fcs 332	18500	17800
28	M. Medica	4000	
"	Trato de 3089 pes Cafe' a		44856
"	Saldo que recebeu		40156
		62656	62656
Março 30	3 Dias de servico a		6000
Abril 16	Beneficio de arroz	1000	
30	Remedios no Ferraz	6000	
"	M. Medica	4000	
"	2 Horas de servico a		400
"	Trato de 3089 pes Cafe' a		44856
"	Saldo que recebeu		40255
		51255	51255
Mai 31	1 dia de servico a		2000
Junho 30	M. Medica	4000	
"	Trato de 3204 pes Cafe' a		44856
"	Saldo que recebeu		42856
		46856	46856
Julho 17	1/2 lb de Cafe' bom	3000	
Agosto 16	Leite para Queca	12000	
31	M. Medica	4000	
"	9 Horas de servico a		1800
"	Trato de 3204 pes Cafe' a		44856
"	Saldo q' recebeu		27656
		46656	46656
Set 18	Beneficio de arroz	1000	
19	Leite de Amendoim	100000	
30	1 Dia de servico a		2000
"	5 1/2 Horas " " "		1100
Out 15	2 lb de Cafe' bom	12000	
31	M. Medica	4000	
"	Ratios Medico	9000	
"	3 Dias de servico a		6000
"	368 Alq' " Cafe' Colheu a		184000
"	Saldo que recebeu		66700
		193100	193100
Nov 26	Beneficio de arroz	1000	
Dez 31	Refugio de Madecias	3000	
"	M. Medica	4000	
"	2670 Pes de Cafe' q' tratou a		37380
"	Saldo q' recebeu		29380
		37380	37380



Affonso Viari

Colono

1910			DEBITO	CREDITO
Data				
Fevereiro	19	Transporte de 9 fcs 765	10500	
	26	20 Litros de febra	1600	
	28	M. Medica	4000	
	"	Trato de 5711 fcs de Cafe' a		1412 79954
	"	Saldo que recebeu	63554	
			79954	79954
Maio	5	20 Litros de febra	1600	
	19	20 " " "	1600	
	29	2 Viagens de Milho	7000	
Abril	30	M. Medica	4000	
	"	Trato de 5711 fcs de Cafe' a		1412 79954
	"	Saldo que recebeu	65754	
			79954	79954
Junho	30	M. Medica	4000	
	"	Trato de 5711 fcs de Cafe' a		1412 79954
	"	Saldo que recebeu	75954	
			79954	79954
Agosto	31	M. Medica	4000	
	"	Trato de 5711 fcs de Cafe' a		1412 79954
	"	Saldo q' recebeu	75954	
			79954	79954
Set	30	Remedio no Fran <sup>co</sup> Furaz	3500	
Out	31	M. Medica	4000	
	"	Ratios Medicos	9400	
	"	332 Alq' de Cafe' Colheu a		500 166000
	"	Saldo q' recebeu	149100	
			166000	166000
10 de	31	M. Medica	4000	
	"	3610 Pis Cafe' q' tratou a		1412 50540
	"	Saldo q' recebeu	46540	
			50540	50540
1911	"		50540	50540
Fevr	28	Temp de Caminho	4000	
	"	M. Medica	4000	
	"	3610 Pis Cafe' q' Carpio a		1412 50540
	"	Saldo q' recebeu	49540	
			50540	50540
Abri	30	M. Medica	4000	
	"	3610 Pis Cafe' q' Ca 14 id		50540
	"	Saldo q' recebeu	46540	
			50540	50540

Boungos Raymundo

Camada

1910			DEBITO	CREDITO
Data				
Fevereiro	26	20 Litros de febra	1600	
	"	1/2 @ de Cafe' bom	3000	
	28	M. Medica	2000	
	"	19 Dias de servico a		2000 38000
	"	2 Horas " " "		200 400
	"	Saldo que recebeu	31800	
			38400	38400
Maio	"	1 Caderneta	800	
	19	10 Lit de febra	800	
	27	10 " " "	800	
	31	M. Medica	2000	
	"	24 1/4 dias de servico a		2000 48500
	"	Recebu por saldo	44100	
			48500	48500
Out	23	2 lbs de carne	1200	
	30	10 Lit de febra	800	
	"	M. Medica	2000	
	"	20 1/4 Dias de servico a		200 40500
	"	3 1/2 Horas " " "		200 400
	"	Recebu por saldo	37200	
			41200	41200
Maio	14	1 Enchadao novo	2500	
	"	1/2 @ Cafe' bom	3000	
	21	2 lbs de carne	1800	
	31	M. Medica	2000	
	"	24 dias de servico a		2000 48000
	"	4 1/2 horas " " "		200 900
	"	Recebu por saldo	39600	
			48900	48900
Junho	19	3 1/2 lbs de carne	2100	
	26	Opmda p <sup>a</sup> S. Casa	1000	
	30	M. Medica	2000	
	"	25 1/4 Dias de servico a		2000 51500
	"	7 1/2 Horas " " "		200 1500
	"	Saldo q' recebeu	47900	
			53000	53000
Julho	5	1 Cano de lmba	7000	
	17	1/2 @ Cafe' bom	3000	
	31	M. Medica	2000	
			12000	

pe as fls 188



# Diário de Lima

1910

Data	Parrada	DEBITO	CREDITO
Fevereiro 28	Transporte 9 f. 457	79.975	
"	M. Medica	2.000	
" 22	Dias de serviço ca	2500	55000
" 2	Horas " "	250	500
"	Balanco de Saldo		26475
		81975	81975
Março 1	Saldo a nosso favor	26475	
5 10	litros de feijão	800	
12 1/2	café bom	3000	
15	Em anheiro	15000	
19 10	litros de feijão	800	
" 1	Carne de lombo	7000	
27 5	litros de carne	3000	
"	Em anheiro	2000	
" 5	litros de feijão	400	
31	M. Medica	2000	
"	Genios no V. & Onico	40000	
" 25-31	Dias de serviço ca	2500	64375
"	Balanco		36100
		100475	100475
	Saldo a favor	36100	
Abril 2 10	litros de feijão	800	
9 5 1/2	litros de carne	3300	
" 5	litros de feijão	400	
16 10	" " "	800	
"	Em anheiro	20000	
23 3 1/2	litros de carne	2100	
" 10	litros de feijão	800	
30	Genios no V. & Onico	40000	
"	M. Medica	2000	
" 25-31	Dias de serviço ca	2500	63125
" 7	Horas " " "	2500	1750
"	Balanco		41430
		106300	106300
	Saldo a favor	41430	
Maió 7 1/2	café bom	3000	
" 10	litros de feijão	800	
14 10	" " "	800	
15	Em anheiro	10000	
21 5	litros de feijão	400	
" 4 1/2	litros de carne	2700	
	f. 142	59130	

# José Antonio De Marchi

Data	Polono	DEBITO	CREDITO
Fevereiro 28	Transporte 9 f. 459	245532	
"	M. Medica	4000	
"	Trato de 5587 pés Café a	1412	79618
"	Balanco de Saldo		170914
		250532	250532
Março 1	Saldo a nosso favor	170914	
5	30 litros de feijão	2400	
"	1/2 ca de Café bom	3000	
12	30 litros de feijão	2400	
30	1/2 dia de serviço a	2000	3000
Abril 2	1/2 ca de Café bom	3000	
9	8 lit. de carne	4800	
10	Div. ao Hospital de S. Paulo	10000	
16	6 serviços no Café a cargo	12000	
23	8 lit. de carne a	500	4800
"	Beneficio de ano	1000	
30	Genios no V. & Onico	60000	
"	M. Medica	4000	
" 2	Horas de serviço ca	2000	400
"	Trato de 5587 pés Café ca	1412	79618
"	Balanco		195296
		278314	278314
	Saldo a favor	195296	
Maió 7	1/2 ca de Café bom	3000	
14 7 1/2	litros de carne	4500	
15	Em anheiro	30000	
31	1 dia de serviço a	2000	2000
Junho 5	1/2 ca de Café bom	3000	
"	7 1/2 lit. de carne	4500	
8	Leite laranjas e batatas	3500	
19 7 1/2	litros de carne	4500	
28	Beneficio de ano	1000	
30	Genios no V. Onico	60000	
"	Beneficio no f.º Ferraz	10000	
"	M. Medica	4000	
"	Trato de 5587 pés Café a	1412	79618
"	Balanco		241678
		323296	323296
	Saldo a favor	241678	
	f. 152		



Moore Tadel

1910

Data	"Terdineiro"	DEBITO	CREDITO
Junio 28	Transp. do 9 <sup>o</sup> fl. 314	1800	
"	M. Medica	2000	
" 28	Dias de serviço a	3000	66000
"	Saldo que recebeu	69200	
		66000	66000
Março 31	M. Medica	2000	
" 23 1/4	Dias de serviço a	3000	69750
"	Receber por saldo	67750	
		69750	69750
Abril 9	4 Kg de carne	2400	
23	3 1/2 " " "	2100	
30	M. Medica	2000	
" 27 1/2	Dias de serviço a	3000	82500
"	Saldo que recebeu	75000	
		82500	82500
Maio 21	2 1/2 Kg de carne	1500	
30	M. Medica	2000	
" 25 1/4	dias de serviço a	3000	77250
"	Receber por saldo	73750	
		77250	77250
Junho 30	M. Medica	2000	
" 25	Dias de serviço a	3000	75000
"	Saldo que recebeu	73000	
		75000	75000
Julho 31	M. Medica	2000	
" 26 1/4	Dias de serviço a	3000	80250
"	Saldo q. recebeu	78250	
		80250	80250

1911

Data	Monsel T. de Lima	DEBITO	CREDITO
Janio 31	1 Cadueta	800	
" 4	Dias de P/a	500	2000
"	Receber por saldo	1200	
		2000	2000

Teodoro Angelo

1910

Data	"Colonio"	DEBITO	CREDITO
Junio 28	Transp. do 9 <sup>o</sup> fl. 187	14000	5500
"	Trato de 5540 pes de Cafe' a		78960
"	Saldo que recebeu	75860	
		84460	84460
Março 30	8 1/2 Dias de serviço a	2000	16500
Abril 23	1/2 ca de carne	2500	
30	M. Medica	4000	
"	Trato de 5540 pes Cafe' a		78960
"	Saldo que recebeu	86950	
		95460	95460
Junho 5	4 Kg de carne	2400	
30	M. Medica	4000	
"	Trato de 5540 pes Cafe' a		78960
"	Saldo q. recebeu	72550	
		78960	78960
Agosto 31	M. Medica	4000	
"	Trato de 5540 pes Cafe' a		78960
"	Saldo que recebeu	44960	
		78960	78960
Set. 31	M. Medica	4000	
"	Rateio Medico	9400	
" 5 1/4	Alq. Cafe' Colheu a	500	289000
"	Saldo que recebeu	293600	
		289000	289000
7 de 30	6 Dias de P/a	2000	19000
10 de 31	M. Medica	4000	
"	5640 Pes de Cafe' q. Colheu a		78960
"	Saldo q. recebeu	86960	
		90960	90960
1911			
Janio 14	5 Kg de carne a	600	3000
31	43 1/4 Dias de P/a	2000	89500
"	3 Ganafões de fumaça		3600
Fev. 4	1 Q. ad para o C. de Filho		4000
18	5 Kg de carne		3000
28	4 Dias de P/a		8000
"	Sup. de Caminho		4000
"	M. Medica		4000
"	5540 Pes Cafe' q. Colheu a		78960
"	Saldo a P/a	21600	176460

Para as fl. 376



Mercaderes Lins de Oliveira

1910

Data	"Empreiteiro"	DEBITO	CREDITO
Fevereiro 28	Transp. do C. n.º 9. f.º 391	196552	12000
"	Trato de 10157 por Café a	1412	142198
"	Balanço de Saldo		42354
		196552	196552
Março 1	Saldo a nosso favor	42354	
"	Amolar um Faco arado	1000	
"	36 Camaradas em seu café	47300	
6	8 Carneiros que Castro	a 500	4000
12	50 L. de febra	4000	
"	11 Reis que Cafau a	18	11000
15	Em dinheiro	50000	
27	7 R. de carne	4200	
31	Grupos no Villa & Unico	100000	
Abril 2	1 D. Café bom	6000	
10	Dia do Hospital em S. Paulo	10000	
15	Beneficio de Anjo	1000	
18	Em dinheiro por T. & Unico	155000	
30	M. Medica	4000	
"	Trato de 10157 por Café a	1412	142198
"	Balanço		297656
		454854	454854
	Saldo a favor	297656	
Mai 8	22 Serviço no Café a cargo	44000	
21	9 R. de carne	5400	
31	Dia por Villa & Unico	50000	
"	2 dias de serviço a	2333	4666
"	Balanço		392390
		397056	397056
"	Saldo a favor	392390	
Junho 5	9/2 R. de carne	5700	
9	Beneficio de Anjo	1000	
19	8 R. de carne	4800	
30	M. Medica	4000	
"	Trato de 10157 por Café a	1412	142198
"	Seu Ordenado		70000
"	Balanço		195692
		407890	407890
"	Saldo a favor	195692	
Julho 11	1 Bico de arado f.º amolar	1000	
"	1 Faco " " " "	1000	
"	f.º as f.º 184		197692

V.ª Paulina de Souza e Filhos

1910

Data	"Camaradas"	DEBITO	CREDITO
Fevereiro 28	Transp. do C. n.º 9. f.º 454	18500	
"	15 Dias de serviço a	1000	16000
"	Ordenado de Filho Alfredo		20000
"	" " " Francisco		20000
"	Saldo que recebeu	37500	
		56000	56000
Março 5	5 Lutos de febra	400	
12	5 " " "	400	
16	Remedios no Fran.º Ferraz	17000	
22	3/2 R. de carne	2100	
31	M. Medica	2000	
"	19 1/2 dia de serviço a	1000	19500
"	Ordenado de Filho Fran.º		20000
"	" " " Alfredo		20000
"	Receber por saldo	37600	
		59500	59500
Abril 2	5 L. de febra	400	
"	1/2 D. de Café bom	3000	
9	3 R. de carne	1800	
23	2 " " "	1200	
30	5 L. febra	400	
"	Remedios no Ferraz	6500	
"	M. Medica	2000	
"	26 1/4 Dias de serviço a	1000	26250
"	3/2 Horas " " "	1000	350
"	Ordenado de Filho Alfredo		20000
"	" " " Francisco		20000
"	Receber por saldo	51300	
		66600	66600
Mai 7	5 L. febra	400	
14	4 R. de carne	2400	
21	2 " " "	1200	
31	Remedios no Fran.º Ferraz	10000	
"	M. Medica	2000	
"	23 dias de serviço a	1000	23000
"	6 1/2 Horas " " "	100	700
"	Ordenado de Filho Alfredo		20000
"	" " " Francisco		20000
"	Saldo que recebeu	47900	
		63700	63700



Thobias Ledoro

1910		"Colono"		DEBITO	CREDITO
Data					
Fevereiro	28	Transferente do C. m.º 9. fl. 197		24000	3500
"	"	Trato de 3429 pés de Café a	14/2	3	48006
"	"	Saldo que recebeu		47506	
				51506	51506
Março	16	Remedios no F. Ferraz		5000	
"	30	4 3/4 Dias de serviço	2x		9500
Abril	23	2 Kg de Carne		1200	
"	30	M. Medica		4000	
"	"	Trato de 3429 pés Café a	14/2		48006
"	"	Saldo que recebeu		47306	
				57506	57506
Mai	21	3 Kg de carne		1500	
Junho	5	" " "		1200	
"	30	M. Medica		4000	
"	"	Trato de 3429 pés Café a	14/2		48006
"	"	Saldo q. recebeu		41006	
				48006	48006
Agosto	31	M. Medica		4000	
"	"	Trato de 3429 pés Café a	14/2		48006
"	"	Receber por saldo		44006	
				48006	48006
Set	31	M. Medica		4000	
"	"	Ratios Medicos		9400	
"	"	Balanço			13400
"	"			13400	13400
"	"	Saldo a favor			
Out	30	4 Dias de 1/2	2x		8000
10 de	31	M. Medica		4000	
"	"	3429 Pés Café q. tratou a	14/2		48006
"	"	Saldo q. recebeu		38606	
1911	"			56006	56006
Jan	28	2 Kg de carne		1200	
"	31	18 3/4 Dias de 1/2	2x		37500
"	"	3 Garrafões de fujga		3600	
"	"	1 Litro " "		500	
Fev	18	2 Kg de carne		1200	
"	28	1 Garrafão de fujga		1200	
"	"	3 3/4 Dias de 1/2	2x		7500
"	"	Temp. de Caminho		4000	
"	"	M. Medica		4000	
"	"	Para as fl. 264		15700	45000

Higinio Maximiliano

1910		"Colono"		DEBITO	CREDITO
Data					
Fevereiro	28	Transferente do C. m.º 9. fl. 441		41250	
"	"	Trato de 4257 pés de Café a	14/2		59514
"	"	Saldo que recebeu		18264	
				59514	59514
Março	5	25 litros de fujga		2100	
"	12	25 " " "		2000	
"	19	25 " " "		2000	
"	31	4 Dias de serviço a	2x		8000
Abril	9	2 Kg de Carne		1200	
"	30	M. Medica		4000	
"	"	1 Dia de serviço	2x		2000
"	"	Trato de 4257 pés Café a	14/2		59514
"	"	Saldo que recebeu		58314	
				59514	59514
Mai	21	3 1/2 Kg de carne		2100	
Junho	6	Com amheiro		25000	
"	19	2 Kg de Carne		1200	
"	30	M. Medica		4000	
"	"	Trato de 4257 pés Café a	14/2		59514
"	"	Saldo que recebeu		27214	
				59514	59514
Julho	17	2 Kg de Carne		1200	
"	31	3 horas de serviço a	200		600
Agosto	"	M. Medica		4000	
"	"	5 Dias serviço a	2x		10000
"	"	4 1/2 Horas " "	200		900
"	"	Trato de 4257 pés Café a	14/2		59514
"	"	Saldo q. recebeu		65814	
				71014	71014
Set	17	Resto de 4 Kg Carne		400	
"	23	1 Cabo de Machado		1500	
"	26	500 tijolos q. comprou a	25x	17500	
"	30	2 Dias e 5 1/2 horas de serviço a	2000		5100
Out	31	M. Medica		4000	
"	"	Ratios Medicos		9400	
"	"	1 Dia de serviço a	2x		2000
"	"	3 Horas " "	200		600
"	"	445 Kg de Café Colheu a	500		222500
"	"	Saldo que recebeu		197400	
				230200	230200



João Amadeo

1910

Data	Colono	DEBITO	CREDITO
Fevereiro 28	Transp <sup>o</sup> do Km <sup>o</sup> 9 ff 339	11500	15500
"	Trato de 5520 fis Café a Saldo que recebeu	96580	92680
		108180	108180
Marco 31	18 1/2 Dias de serviço a		37000
Abril 30	M. Medica	4000	
"	16 1/2 Dias de serviço a		33000
"	Trato de 6620 fis Café a		92680
"	Saldo que recebeu	158680	
		162680	162680
Maior 14	1/2 Kg de Carne	900	
31	11 Dias de serviço a		22000
Junho 19	4 1/2 Kg de Carne	2700	
30	M. Medica	4000	
"	Trato de 5520 fis Café a		92680
"	Saldo que recebeu	104080	
		114680	114680
Julho 17	2 1/2 Kg de Carne	1500	
31	14 horas de serviço a		2800
Agosto	M. Medica	4000	
"	4 1/2 Dias de serviço a		8500
"	Trato de 6620 fis Café a		92680
"	Saldo q <sup>e</sup> recebeu	98480	
		103980	103980
Set 30	10 Dias e 5 1/2 horas de serviço a		21100
Out 31	M. Medica	4000	
"	Ratão Medico	9400	
"	7 Dias de serviço a		14000
"	3 Horas " " "		600
"	860 Alq <sup>o</sup> Café Colheu a		432000
"	Saldo q <sup>e</sup> recebeu	454300	
		467700	467700
10 de 31	M. Medica	4000	
"	1 Dia de 1/2		2000
"	6620 fis Café q <sup>e</sup> Capim a		92680
"	Saldo q <sup>e</sup> recebeu	90680	
		94680	94680
1911			
Janeiro 31	7 Dias de 1/2		14000
Fevr 11	2 1/2 Kg " Carne	1500	
25	3	1800	
	Para as ff 353	3300	14000

Archangelo Antoniel e Filho

1910

Data	"Camaraadas"	DEBITO	CREDITO
Fevereiro 28	Transp <sup>o</sup> do Km <sup>o</sup> 9 ff 472	91000	
"	19 1/4 Dias de serviço a	2500	49375
"	2 Horas " " "	250	500
"	Ordemado de Filho		20000
"	8 Dias de faltas	5328	
"	Balanço de Saldo	96318	96318
Março 1	Saldo a nosso favor	26453	
5	1/2 @ Café bom	3000	
"	30 litros de fuba	2400	
12	20 " " "	1600	
15	Leite que comprou	3000	
"	Em ambeiro	5000	
19	30 Kg de fuba	2400	
27	3 1/2 Kg de Carne	2100	
"	30 Kg de fuba	2400	
31	M. Medica	2000	
"	Genios no T. + Office	40000	
"	Remocio no F. Forrag	3000	
"	24 1/2 Dias de serviço a	2500	61250
"	Ordemado de Filho		20000
"	9 Faltas a	666	5994
"	Balanço		18097
	Saldo a favor	99347	99347
Abril 2	20 Kg de fuba	18097	
"		1600	
"	1 @ Café bom	6000	
7	Leite que comprou	3000	
9	3 Kg de Carne	1800	
"	20 Kg de fuba	1600	
15	20 " " "	1600	
23	5 1/2 Kg de Carne	3300	
"	20 Kg de fuba	1600	
30	10 " " "	2400	
"	Genios no T. + Office	45000	
"	M. Medica	3000	
"	25 1/4 Dias de serviço a	2500	65625
"	3 1/2 Horas " " "	250	875
"	Ordemado de Filho		20000
"	Balanço		1497
	Saldo a favor	87997	87997
		1497	



# João Raymundo

Colono

1910

Data		DEBITO	CREDITO
Maio 1	Saldo a mf favor		1554
4	Amheiro que pediu	20000	
12	10 H <sup>o</sup> de febra	800	
19	10 " " "	800	
"	1/2 @ de Cafe' bom	3000	
31	10 Servico no cafe a cargo	22000	
Abril 2	10 H <sup>o</sup> de febra	800	
30	Genus no H. & Onico	20000	
"	M. Medica	4000	
"	Trato de 2389 pés Cafe' a		14 1/2 33446
"	Balanço		39507
		72953	72953
	Saldo a mf favor		39507
Junho 19	4 H <sup>o</sup> de carne	2400	
30	Genus no H. Onico	20000	
"	M. Medica	4000	
"	Trato de 2389 pés Cafe' a		14 1/2 33446
"	Balanço		32451
		65907	65907
	Saldo a mf favor		32451
Agosto 31	Genus no H. & Onico	20000	
"	M. Medica	4000	
"	Trato de 2389 pés Cafe' a		14 1/2 33446
"	Balanço		23015
		56461	56461
	Saldo a mf favor		23015
8 de 8	1/2 @ Cafe' bom	3000	
31	M. Medica	4000	
"	Ratios Medicos	9400	
"	45 @ Cafe' Colheu a	500	22500
"	Balanço		16915
		39415	39415
	Saldo a mf favor		16915
9 de 30	M. Medica	2000	
10 de 31	Genus no H. & Onico	30000	
"	Genus H <sup>o</sup>	48915	
1911 Fev <sup>o</sup> 25	1 Cons. Medica	2500	
Julho 31	1/4 Dias de 1/2 a		500
1912 Janeiro 31	Amheiro que deu por conta		13750
Fevereiro 24	2 kilos de carne	1000	
	transporte as f <sup>o</sup> n <sup>o</sup> 564		
		52415	14250

# João Girardeli

Colono

1910

Data		DEBITO	CREDITO
Maio 1	Saldo a nosso favor		5690
5	20 litros de febra	1500	
12	30 " " "	2400	
15	1 Dia de servico em Janeiro		2000
19	10 H <sup>o</sup> de febra	800	
27	1/2 @ de Cafe' bom	3000	
30	6 3/4 Dias de servico a	2000	13500
Abril 10	Dias no Hospital de S. Paulo	10000	
15	Bonificio de anoz	1000	
30	Genus no H. & Onico	50000	
"	M. Medica	4000	
"	3 Dias de servico a	200	5000
"	2 Horas " " "	2000	400
"	Trato de 4865 pés Cafe' a		14 1/2 68110
"	Balanço		11520
		90010	90010
	Saldo a favor		11520
	Receber por saldo		11520
Maio 7	1/2 @ Cafe' bom	3000	
15	Em amheiro	20000	
31	1 dia de servico a		2000
Junho 12	1/2 @ Cafe' bom	3000	
30	Genus no H. Onico	50000	
"	M. Medica	4000	
"	Trato de 4865 pés Cafe' a		14 1/2 68110
"	Balanço		9890
		80000	80000
	Saldo a favor		9890
Julho 15	1/2 @ Cafe' bom	3000	
30	3 horas de servico a		200 600
Agosto 16	Dias para Queca		12000
20	1/2 @ Cafe' bom	3000	
31	Genus no H. & Onico	50000	
"	M. Medica	4000	
"	8 Dias servico a		200 16000
"	5 1/2 Horas " " "	200	1100
"	Trato de 4865 pés Cafe' a		14 1/2 68110
"	Saldo q <sup>o</sup> receber		3920
		85810	85810

f 219



# Geraldo Jose

1910

Polono

Data		DEBITO	CREDITO
Maio 1	Saldo a nosso favor	36.232	
7	Ambeiro que peido	10.000	
12 20	L <sup>o</sup> de fuba	1.600	
15	1 Dia de servico em Janeiro		2.000
19 20	L <sup>o</sup> de fuba	1.600	
27	3 L <sup>o</sup> de carne	1.800	
"	10 L <sup>o</sup> de fuba	800	
"	1/2 @ de Cafe' bom	3.000	
"	Em ambeiro	5.000	
30	2 1/4 Dias de servico a	2.000	5.500
Abril 9	5 L <sup>o</sup> de carne	3.000	
"	20 L <sup>o</sup> de fuba	1.600	
23	4 L <sup>o</sup> de carne	2.400	
30	Remedio no Furoz	6.000	
"	Generos no V. Onico	30.000	
"	M. Medica	4.000	
"	1/2 Dia de servico ra		1.000
"	Trato de 3205 pes Cafe' a		44.884
"	Balanço		53.648
		107.032	107.032
	Saldo a favor	53.648	
Maio 14	1/2 @ Cafe' bom	3.000	
15	Em ambeiro	20.000	
31	1 dia de servico a		2.000
Junho 5	5 1/2 L <sup>o</sup> de carne	3.300	
10	Carretto de milho	2.000	
15	Em ambeiro	25.000	
26	1/2 @ Cafe' bom	3.000	
30	Generos no V. Onico	30.000	
"	M. Medica	4.000	
"	Trato de 3205 pes Cafe' a		44.884
"	Balanço		97.064
		143.948	143.948
	Saldo a favor	97.064	
Julho 3	4 L <sup>o</sup> de carne	2.700	
10	Despesas no sobrado	600	
14	Em ambeiro	30.000	
31	5 L <sup>o</sup> de carne	3.500	
"	Pacota de bai	1.000	
		13.4854	

ps ps 189

# Arredento Sulmani

1910

Polono

Data		DEBITO	CREDITO
Maio 1	Saldo a nosso favor	25.698	
5	40 Litros de fuba	3.200	
12	40 " " "	3.200	
15	Em ambeiro	20.000	
19	40 Litros de fuba	3.200	
"	1/2 @ de Cafe' bom	3.000	
27	1 1/2 L <sup>o</sup> de carne	900	
30	1 1/4 Dias de servico a		3.500
Abril 7	3 L <sup>o</sup> de carne	1.800	
23	2 " " "	1.800	
30	Generos no V. Onico	40.000	
"	M. Medica	4.000	
"	Trato de 4184 pes Cafe' a		58.576
"	Balanço		44.728
		106.798	106.798
	Saldo a favor	44.728	
Maio 2	Beneficio de anoz	1.000	106.798
7	1/2 @ Cafe' bom	3.000	
21	3 1/2 L <sup>o</sup> de carne	2.100	
Junho 5	3 " " "	1.800	
12	1/2 @ Cafe' bom	3.000	
30	Generos no V. Onico	40.000	
"	M. Medica	4.000	
"	Trato de 4184 pes Cafe' a		58.576
"	Balanço		41.046
		99.632	99.632
	Saldo a favor	41.046	
Julho 3	3 L <sup>o</sup> de carne	1.800	
21	1/2 @ Cafe' bom	3.000	
Agosto 16	Dia para cerca	12.000	
31	Generos no V. Onico	40.000	
"	M. Medica	4.000	
"	3 Horas servico a		200
"	Trato de 4184 pes Cafe' a		58.576
"	Balanço		42.670
		101.846	101.846
	Saldo a favor	42.670	
Julho 14	1/2 @ Cafe' bom	3.000	
30	Rateio Medico	9.200	
"	M. Medica	2.000	
"	1 Dia de servico		3.000
"	423 Alq. Cafe' Colha a		2.000
Sete 2	1 1/2 @ de Cafe' a		2.150
		15.9630	21.500
		119.500	216.500

100 pes 2000



# Imygdio da Cruz

Camarada

1910

Data		DEBITO	CREDITO
Março 1	Saldo a nosso favor R\$	69015	
5	1/2 @ de Cafe bom	5000	
12 15	R\$ de fuba	1200	
16	Remedios no F. Ferraz	500	
27 3	R\$ de carne	1800	
" 10	R\$ de fuba	800	
31	M. Medica	2000	
"	Generos no H. + Onico	40000	
" 25	Dias de servico a	2800	70000
"	Balanço		48315
"		118315	118315
"	Saldo a favor	48315	
Abril 2	1 Cano de lombo	7000	
7 3	R\$ de carne	1800	
" 10	R\$ de fuba	800	
17	Em cinheiro	15000	
23 2	R\$ de carne	1800	
30 1/2	@ Cafe' bom	3000	
" 5	R\$ de fuba	400	
"	Remedios no Ferraz	3000	
"	Generos no H. + Onico	40000	
"	M. Medica	2000	
" 25 1/4	Dias de servico a	2800	72100
" 3 1/2	Horas " " "	250	875
"	Balanço		49540
"		122515	122515
"	Saldo a favor	49540	
Maio 3	Em cinheiro	5000	
7 10	R\$ fuba	800	
15	Em cinheiro	5000	
21 10	R\$ de fuba	800	
" 2 1/2	R\$ de carne	1500	
28 10	R\$ de fuba	800	
31	Generos no H. Onico	40000	
"	Remedio no Fran <sup>co</sup> Ferraz	1000	
"	M. Medica	2000	
" 25 1/4	dias de servico a	2800	72100
" 2	horas " " "	280	650
"	Balanço		33780
"		106440	106440
"	Saldo a favor	33780	

R\$ 149

# Antonio Campana

Polono

1910

Data		DEBITO	CREDITO
Março 5	1 Saco de Cafe bom	20000	
31 1 1/2	Dias de servico a	2000	85000
Abril 30	M. Medica	4000	
"	2 1/2 Dias de servico a	2000	5000
"	Trato de 4910 pês Cafe' a	1400	68740
"	Saldo que recebeu	74740	
"		98740	98740
Maio 28	1 Enchadao que comprou	2500	
31 11	dias de servico a	2000	22000
Junho 30	M. Medica	4000	
"	1 dias de servico		2000
"	Trato de 4910 pês Cafe' a	1400	68740
"	Saldo q' recebeu	95240	
"		92740	92740
Julho 31	9 horas de servico a	200	1800
Agosto	M. Medica	4000	
"	4 1/4 Dias servico a	2000	8500
"	3 1/2 Horas " " "	200	700
"	Trato de 4910 pês Cafe' a	1400	68740
"	Saldo q' recebeu	45740	
"		79740	79740
Set 24	Para Calcar 2 Bicos de arado	6000	
"	" " 1 penta de facão	2000	
30 15 1/2	Dias de servico a	2000	31000
Out 29	Beneficio de anoz	1000	
31	M. Medica	4000	
"	Ratios Medico	9400	
" 14	Dias de servico a	2000	28000
" 3	Horas " " "	200	600
" 9 1/2	Algo " Cafe' Colheu a	500	457500
"	Saldo que recebeu	494700	
"		517100	517100
Nov 2	1 S de Cafe' bom	30000	
9	Concerto de Dimittoly	1000	
10 31	M. Medica	4000	
" 7	Dias de 1/2	2000	14000
" 5060	Pes de Cafe' q' tratou a	1400	70840
"	Saldo q' recebeu	49840	
"		84840	84840

R\$ 308



# Otto Wendel Campesino

1910

Data		DEBITO	CREDITO
Novembro 19	Transporte de 9 ps 478	4000	
" 10	litros de febra	800	
" "	1/2 @ de Cafe bom	3000	
19 10	litros de febra	800	
27 11	kg de carne	900	
" 10	kg de febra	800	
31	M. Medica	2000	
"	Generos ao V. + Onico	40000	
"	Remedio no F. Faraz	5300	
"	Seu Amorado		70000
"	" Filho		20000
" 15	Dias de faltas a	555 9890	
	Recebu por salao	19510	
		90000	90000
Dezembro 2 10	kg de febra	800	
" 12	@ de Cafe bom	3000	
3	Em dinheiros	5000	
9 4	kg de carne	2400	
" 1	Pateca de boi	1000	
" 10	kg de febra	800	
12	Em dinheiros	20000	
16 10	kg febra	800	
23 2	kg de carne	1200	
" 1	Pateca de boi	1000	
30 5	kg de febra	400	
" 12	@ de Cafe bom	3000	
"	Remedio no Faraz	1500	
"	Generos no V. + Onico	40000	
"	M. Medica	2000	
"	Seu Amorado		70000
"	" Filho		20000
" 5	Dias de faltas a	555 3330	
	Recebu por salao	3770	
		90000	90000
Maio 7 10	kg febra	800	
" 1	Carrão de lumbra	7000	
" 14	Em dinheiros	15000	
21 1	Pateca de boi	1000	
28 12	@ de Cafe bom	3000	
" 10	kg de febra	800	
	ps ps 143	27500	

# Jose Matthews da Silva

1910

Carrão

Data		DEBITO	CREDITO
Novembro 5	1/2 @ de Cafe bom		3000
" 10	litros de febra		800
15	Em dinheiros		5000
31	M. Medica		2000
"	Generos no V. + Onico		40000
" 20%	Dias de servico a	2800	57400
" 2%	" " " "	2500	6250
	Recebu por salao	12850	
		63550	63550
Dezembro 2	1/2 @ de Cafe bom		3000
9	3 kg de carne		1800
16	Em dinheiros		10000
23	2 1/2 kg de carne		1500
30	Generos no V. + Onico		40000
"	M. Medica		2000
" 25%	Dias de servico a	2800	65800
" 2	" " " "	2500	8000
" 7	Horas " " "	210	1750
	Salao que recebu	14250	
		72550	72550
Maio 14	3 kg de carne		1800
" 12	@ de Cafe bom		3000
21	2 kg de carne		1200
23	Em dinheiros para passagens		38000
31	Generos no Vitta + Onico		40000
"	M. Medica		2000
" 22%	Dias de servico a	2800	62300
" 7	horas " " "	280	1960
"	Balanço		21740
		86000	86000
"	Salao a favor		21740
Junho 5	4 kg de carne		2400
19	Em dinheiros		5000
" 3%	kg de carne		2100
30	Generos no V. Onico		40000
"	M. Medica		2000
" 25%	Dias de servico a	2800	71400
" 3	Horas " " "	280	840
"	Balanço		1000
		73240	73240
"	Salao a favor ps ps 179		1000



# Felicio Tzucaro

Colono

1910

Data		DEBITO	CREDITO
Março 5	40 Litros de fuba	2.200	
12	30 " " "	2.400	
19	30 " " "	2.400	
27	2 Kilos de Carne	1.350	
"	1/2 @ de Café bom	3.000	
31	13 3/4 Dias de serviço a		27.500
Abril 9	2 Kg de Carne	1.200	
23	3 1/2 " " "	2.100	
"	1/2 @ de Café bom	3.000	
30	M. Medica	4.000	
"	5 Dias de serviço a		10.000
"	Trato de 6898 p <sup>o</sup> Café a		9.657,2
"	Saldo que recebeu	11.157,2	
		13.407,2	13.407,2
Maio 20	20 Kg de fubga a	2.400	4.800
28	1/2 @ de Café bom		3.000
31	2 dias de serviço a		4.000
Junho 19	3 1/2 Kg de Carne	2.100	
26	1/2 @ de Café bom	3.000	
30	M. Medica	4.000	
"	Trato de 6898 p <sup>o</sup> Café a		9.657,2
"	Saldo que recebeu	8.357,2	
		10.057,2	10.057,2
Julho 17	2 1/2 Kg de Carne	1.500	
31	1/2 @ de Café bom	3.000	
"	1/2 dia de serviço a		2.000
Agosto 1	M. Medica	4.000	
"	5 1/2 Dias de serviço a		11.000
"	Trato de 6898 p <sup>o</sup> Café a		9.657,2
"	Saldo q <sup>e</sup> recebeu	10.007,2	
		10.857,2	10.857,2
Set <sup>o</sup> 30	Remedio no Fran <sup>co</sup> Tuzay	5.500	
Out <sup>o</sup> 10	Dias e horas de serviço a		20.200
"	M. Medica	4.000	
"	Trato Medico	9.400	
"	8 1/2 Dias de serviço a		17.000
"	3 Horas " " "	200	600
"	862 Algrs Café Colheu a	500	43.100
"	Saldo que recebeu	40.900	
		46.800	46.800

# Quiceto Damiao

Gamarada

1910

Data		DEBITO	CREDITO
Março 5	10 Kg fuba	800	
12	1/2 @ de Café bom	3.000	
22	Di <sup>o</sup> por Vitta + Quico	5.000	
27	1 1/2 Kilos de carne	900	
31	M. Medica	2.000	
"	23 1/2 Dias de serviço a		2500
"	Recebu por saldo	4.705,0	
		5.875,0	5.875,0
Abril 2	10 Kg de fuba	800	
9	2 1/2 Kg de carne	1.500	
16	1/2 @ de Café bom	3.000	
23	3 1/2 Kg de Carne	2.100	
30	M. Medica	2.000	
"	27 1/4 Dias de serviço a		2.500
"	Recebu por saldo	5.997,5	
		6.937,5	6.937,5
Maio 14	2 1/2 Kg Carne	1.500	
"	1/2 @ de Café bom	3.000	
"	1 Cano de lombo	7.000	
31	M. Medica	2.000	
"	24 dias de serviço a		2.500
"	6 1/2 horas " " "		250
"	Saldo que recebeu	4.812,5	
		6.162,5	6.162,5
Junho 5	2 1/2 Kg de Carne	1.500	
9	Bananav q <sup>e</sup> comprou	900	
26	Camela p <sup>o</sup> S. Casa	1.000	
30	M. Medica	2.000	
"	25 1/4 Dias de serviço a		2.500
"	3 Horas " " "		250
"	Saldo que recebeu	5.857,5	
		6.387,5	6.387,5
Julho 3	1/2 @ de Café bom	3.000	
"	2 1/2 Kg de Carne	1.500	
7	1 Algrs feijão	11.000	
17	10 Kg de fuba	800	
"	3 Kg de carne	1.800	
31	M. Medica	2.000	
"	28 Dias de serviço a		2.500
"	1/2 Hora " " "		250
"	Saldo q <sup>e</sup> recebeu	5.002,5	
		7.012,5	7.012,5



Francisco Surlan

Colono

1910

Data			DEBITO	CREDITO
Março	5	20 Litros fuba	1600	
	12	20 " "	1500	
	19	20 " "	1600	
	27	3 K <sup>o</sup> de carne	1800	
	31	1 1/4 Dias de serviço a		3500
Abril	7	3 K <sup>o</sup> de carne	1800	
	15	Benefício de anz	1000	
	23	" " "	1000	
	30	M. Medica	4000	
	"	4 1/2 Dias de serviço a		9000
	"	Trato de 4669 p <sup>o</sup> Café a		14 1/2 65366
	"	Saldo que recebeu	63466	
			77850	77850
Junho	19	3 1/2 K <sup>o</sup> de carne	2100	
	30	M. Medica	4000	
	"	4 1/2 Horas de serviço a		200 900
	"	Trato de 4669 p <sup>o</sup> Café a		14 1/2 65366
	"	Saldo q <sup>o</sup> recebeu	60166	
			66256	66256
Agosto	31	M. Medica	4000	
	"	8 1/2 Horas serviço a		200 1700
	"	Trato de 4669 p <sup>o</sup> Café a		14 1/2 65366
	"	Saldo q <sup>o</sup> recebeu	63066	
			67066	67066
Julho	30	7 1/2 Horas de serviço a		200 1500
Set <sup>o</sup>	31	M. Medica	4000	
	"	Ratão Medico	9400	
	"	3 Horas de serviço a		200 600
	"	563 Alq <sup>o</sup> de Café Colheu a		500 281500
	"	Saldo que recebeu	270200	
			283600	283600
Out <sup>o</sup>	30	7 1/2 Dias de 1/2 a		2 15000
Nov <sup>o</sup>	31	3 K <sup>o</sup> de carne	1800	
	"	M. Medica	4000	
	"	2 Dias de 1/2 a		2 4000
	"	4669 P <sup>o</sup> de Café q <sup>o</sup> tratou a		14 1/2 65366
	"	Saldo q <sup>o</sup> recebeu	98566	
1911	"		84366	84366
Feve <sup>o</sup>	25	5 K <sup>o</sup> de carne	3000	
		Para as p <sup>o</sup> 35 <sup>o</sup>		

Tiva Victorio

1910

Data			DEBITO	CREDITO
Março	14	Transp <sup>o</sup> do Km <sup>2</sup> 9 p <sup>o</sup> , 415		7800
	19	30 Litros de fuba	2400	
	27	3 K <sup>o</sup> de carne	1800	
Abril	9	1/2 de Café bom		3000
	30	M. Medica		4000
	"	Trato de 7280 p <sup>o</sup> Café a		14 1/2 101920
	"	Saldo que recebeu	82920	
			101920	101920
Mai	7	1/2 de Café bom		3000
	14	2 1/2 K <sup>o</sup> de carne		1500
	28	1/2 de Café bom		3000
Junho	2	2 K <sup>o</sup> de carne		1200
	30	M. Medica		4000
	"	Trato de 7230 p <sup>o</sup> Café a		14 1/2 101920
	"	Saldo que recebeu	89220	
			101920	101920
Julho	10	1/2 de Café bom		3000
	17	4 K <sup>o</sup> de carne		2400
	31	Remedio no F. Ferraz		5500
Agosto	31	M. Medica		4000
	"	Trato de 7280 p <sup>o</sup> Café a		14 1/2 101920
	"	Saldo q <sup>o</sup> recebeu	87020	
			101920	101920
Set <sup>o</sup>	18	Em dinheiro		50000
	"	7 1/2 K <sup>o</sup> de carne		4500
Out <sup>o</sup>	31	M. Medica		4000
	"	Ratão Medico		9400
	"	905 Alq <sup>o</sup> de Café Colheu a		500 452500
	"	Saldo q <sup>o</sup> recebeu	384600	
			452500	452500
Nov <sup>o</sup>	3	2 K <sup>o</sup> de carne		1200
	11	3 1/2 " " "		2100
	17	1/2 de Café bom		3000
	"	3 K <sup>o</sup> de carne		1800
	24	3 " " "		1800
	31	M. Medica		4000
	"	7115 P <sup>o</sup> de Café q <sup>o</sup> tratou a		14 1/2 102410
	"	Saldo q <sup>o</sup> recebeu	88510	
			102410	102410
		Pa as p <sup>o</sup> 310		



Jose Theroza

1910

Data	"Tadreiro"	DEBITO	CREDITO
Março 14	Transp: do Te. n.º 9. fl. 466	1600	
16	Remedios no Fran.º Ferraz	8000	
19	Imposto em Limeira	14400	
" 1/2	Id. de Café bom	3000	
27	1/2 Id. de Carne	900	
" 10	Id. de fuba	800	
31	M. Medica	2000	
" 25 1/2	dias de serviço a Recebu por saldo	4000	103000
		72300	
		103000	103000
Abril 7	Bananas	1000	
9	3 Id. de Carne	1800	
" 2	dias de serviço ao my parva		8000
" 15	Id. de fuba	1800	
16	1/2 Id. de Café bom	3000	
" 10	Id. de fuba	800	
"	Em dinheiro	20000	
23	3 Id. de Carne	1800	
" 15	Id. de fuba	1200	
30	15 " " "	1200	
"	M. Medica	2000	
" 28 1/2	dias de serviço a Saldo que recebeu	4000	113000
		87000	
		121000	121000
Mai 10	1 Cano de lenda	7000	
14	1 Id. de Café bom	6000	
" 10	Id. de fuba	800	
21	5 " " "	400	
22	Em dinheiro	10000	
30	M. Medica	2000	
" 25 1/2	dias de serviço a	4000	103000
" 1	horas " " "	1000	800
"	Saldo que recebeu	47600	
		103800	103800
Junho 5	3 Id. de carne	1800	
19	1/2 Id. de Café bom	3000	
27	Em dinheiro	12200	
25	Escolas 1.ª Santa Casa	4000	
30	M. Medica	2000	
	Tomma H. Para fl. 160	23000	

Tedro Campos

1910

Data	"Polono"	DEBITO	CREDITO
Março 14	Transp: do Te. n.º 9 fl. 477	21166	
19	30 Litros de fuba	2400	
27	3 Id. de carne	1800	
" 30	Id. de fuba	2400	
31	3 1/2 dias de serviço a	2000	7000
Abril 28	1 Viagem de Milho	4000	
30	Remedios no F. Ferraz	13500	
"	Generos no H. & Curico	70000	
"	M. Medica	4000	
" 13	dias de serviço a	2000	25000
"	Trato de 4568 lbs Café a	1412	65352
"	Balanco		20914
		119266	119266
"	Saldo a Favos	30914	
Mai 7	1/2 Id. de Café bom	3000	
15	Em dinheiro	20000	
21	3 1/2 Id. de carne	2100	
Junho 8	Leite que comprou	2900	
19	3 Id. de carne	1800	
30	Generos no H. Curico	70000	
"	M. Medica	4000	
" 4 1/2	Horas de serviço a	200	900
"	Trato de 4668 lbs Café a	1412	65352
"	Balanco		58462
		124714	124714
"	Saldo a Favos	58462	
Julho 3	1/2 Id. de Café bom	3000	
31	1/2 dias de serviço a	2000	1000
Agosto	Remedios no F. Ferraz	4000	
"	Generos no H. & Curico	70000	
"	M. Medica	4000	
" 5 1/2	Horas de serviço a	200	1100
"	Trato de 4668 lbs Café a	1412	65352
"	Balanco		72010
		139462	139462
"	Saldo a Favos	72010	
Set 7	Em dinheiro	30000	
30	Remedios no Fran.º Ferraz	7500	
" 2	dias e 4 horas serviço	2000	4800
8 de 26	Recebu por H. & Curico	10000	
	Id. de fl. 241	109510	4800







Francisco Alves de Almeida

1910

Data	Colono	DEBITO	CREDITO
Março 14	Transp <sup>o</sup> do T. m <sup>o</sup> 9 fl <sup>o</sup> 499	7000	
15	Em dinheiro	2000	
19 25	Litros de febra	2000	
27 3 1/2	Libras de carne	2100	
" 20	Litros de febra	1600	
" 1/2	ca de Café bom	3000	
30 5 1/4	Dias de serviço ca	2000	11500
" 29	Serviço no Café a Fergo	57500	
31 7	" " " " " "	15500	
"	Generos no T. + Onico	45000	
" 2 1/4	Dias de serviço ca	2000	42500
"	Ordamao de Filho Antonio		20000
" 3	Faltas " " "	600	1798
"	Saldo a favor		73598
		147698	147698
	Saldo a favor	73598	
Abril 7	Bananas e batatas	1800	
9 3 1/2	Libras de carne	2100	
" 1/2	ca de Café bom	3000	
11	Multas em	5000	
"	por faltas a hora de serviço	"	
16 1	Viagem de Mitto	3000	
23 8	Libras de carne	4800	
" 1/2	ca de Café bom	3000	
30	Generos no T. + Onico	70000	
"	M. Medica	4000	
" 4	Horas de serviço ca	2000	800
" 2 1/4	Dias " " "	2000	45500
" 7	Horas " " "	200	1400
"	Ordamao de Filho		20.000
"	Trato de 3815 pés Café a	1400	53410
"	Balanco		49288
		170398	170398
	Saldo a favor	49288	
Maió 7 1/2	ca de Café bom	3000	
17 1	Viagem de Mitto	3000	
21 1/2	ca de Café bom	3000	
" 3	Libras de carne 1 pi	1900	
31	Generos no T. Onico	45000	
" 24	dias serviço ca	2000	48000
" 6 1/2	horas " " "	200	1300
	do fl <sup>o</sup> 144	105188	49300

Scardelato Andrei

1910

Data	Colono	DEBITO	CREDITO
Março 14	Transp <sup>o</sup> do T. m <sup>o</sup> 9 fl <sup>o</sup> 419		19400
16 4	Libras de carne, em 4 de janeiro	2400	
19 40	Libras de febra	3200	
30 1 1/4	Dias de serviço ca		2000
31 2 1/4	" " " "		4500
Abril 9 3	Libras de carne	1800	
16 1	Viagem de Mitto	3000	
28 3	" " " "	12000	
30 1	" " " "	3000	
"	M. Medica	4000	
" 1	Dia de serviço		2000
"	Trato de 6064 pés Café ca	1400	84896
"	Saldo que recebeu		56096
		94896	94896
Maió 21 1/2	ca de Café bom	3000	
" 4	Libras de carne	2400	
31 2	dias de serviço ca		4000
Junho 30	M. Medica	4000	
"	Trato de 6064 pés Café a	1400	84896
"	Saldo que recebeu		79496
		78896	88896
Julho 3 1/2	ca de Café bom	3000	
" 3 1/2	Libras de carne	2100	
10 1/2	ca de Café bom	3000	
14	Em dinheiro	50000	
31 1/2	Dia de serviço ca	2000	1000
Agosto	Remocio no T. Ferraz		600
"	M. Medica	4000	
" 5	Dias serviço ca		10000
" 7 1/2	Horas " " "	200	1500
"	Trato de 6064 pés Café a	1400	84896
"	Saldo que recebeu		34696
		97396	97396
"	Debito por engano		3000
Set <sup>o</sup> 30 3	Dias de serviço ca		6000
Set <sup>o</sup> 31	M. Medica	4000	
"	Ratios Medico	9400	
" 8	Dias de serviço ca		16000
" 3	Horas " " "	200	600
" 6 1/2	Alq <sup>o</sup> Café Colheu a	500	305500
	pe as fl <sup>o</sup> 251		13400
		13400	331100



Eugenio Benedicto

1910

Data	Colonio	DEBITO	CREDITO
Maio 14	Transp <sup>o</sup> do P <sup>o</sup> n <sup>o</sup> 9 fl <sup>o</sup> 428	43.480	
15	1 Dia de servico em janeiro		2000
16	Remedio no F. Ferraz	5000	
19	20 Kg de febra	1600	
27	5 Kg de carne	3500	
"	Di <sup>o</sup> por V <sup>o</sup> ta + Onico	5000	
30	4 Dias de servico ia	2000	8000
Abril 11	Di <sup>o</sup> par W. + Onico	20000	
16	1/2 @ de Cafe' bom	3000	
"	1 Viagem de milho	3000	
23	7 1/2 Kg de carne	4520	
"	1/2 @ Cafe' bom	0.000	
30	Quinto no W. + Onico	50.000	
"	M. Medica	4000	
"	11/2 Dias de servico ia	24	2.500
"	Trato de 3105 p <sup>o</sup> Cafe' ia	14 1/2	43470
"	Balanço		87210
"		143180	143180
"	Saldo a favor	87310	
Maio 7	Em dinheiro	0000	
10	2 Caneta de milho	5000	
31	1 dia de servico a		2000
Junho 5	4 1/2 Kg de carne	2700	
10	Carretto de milho	2000	
15	Em dinheiro	25000	
29	Em dinheiro	1500	
30	Quinto no W. Onico	50000	
"	M. Medica	4000	
"	Trato de 3105 p <sup>o</sup> Cafe' a	14 1/2	43470
"	Balanço		132940
"		178410	178410
"	Saldo a favor	132940	
Julho 3	4 1/2 Kg de carne	2700	
"	2 p <sup>o</sup> s de boi	400	
14	Em dinheiro	30000	
31	7 1/2 Kg de carne	4500	
"	Remedio no F <sup>o</sup> Ferraz	5000	
"	3 horas de servico a	200	600
Agosto 14	Em dinheiro	25000	
19	Di <sup>o</sup> para Buca	12000	
"	p <sup>o</sup> as fl <sup>o</sup> 202	212540	600

Antonio Dionisio Lanches Sobrinho

1910

Data	Administrador	DEBITO	CREDITO
Maio 14	Transp <sup>o</sup> do P <sup>o</sup> n <sup>o</sup> 9 fl <sup>o</sup> 460	4897320	1.100.000
27	1/2 @ de carne	4000	
"	50 Kg de febra	4000	
31	M. Medica	2000	
Abril 3	50 Kg de febra	4000	
9	7 1/2 Kg de carne	4000	
10	Adm <sup>o</sup> ao Hospital de S. Paulo	10000	
16	50 Kg de febra	4000	
18	Beneficio de arroz	2000	
23	1/2 @ de carne	4000	
"	50 Kg de febra	4000	
28	50 sacos rapio a 600R	30000	
"	Servico de Bonito pro P <sup>o</sup>	24750	
30	M. Medica	2000	
Maio 2	Servico de pedreiro	7500	
14	1 @ de carne	8000	
"	1 Kg de figoas	600	
21	1 @ carne	8000	
30	Beneficio de arroz	4000	
31	M. Medica	2000	
Junho 5	13 1/2 Kg de carne	7600	
19	11 " " "	6100	
30	M. Medica	2000	
Julho 3	1/2 @ de carne	4000	
10	Retoque de 1 Carrocinha	20000	
"	Em dinheiro		1000000
"	1 Banca de cimento		12000
11	Beneficio de arroz	4000	
"	Servico de pedreiro pro P <sup>o</sup>		14500
17	10 Kg de carne	5500	
"	1 Couro de boi q' comprou		10000
31	7 Kg de carne	4000	
"	M. Medica	2000	
Agosto 20	2 Maos q' comprou		77000
25	Amolar 2 bicos de arados		3000
31	M. Medica	2000	
Set <sup>o</sup> 3	Amolar 3 bicos de arados		4500
17	10 Kg de carne	5500	
18	Di <sup>o</sup> para rifa		6000
23	5 Rolos de arame q' comprou		76000
"	p <sup>o</sup> as fl <sup>o</sup> 227		6.291.970
			1.100.000



# Lezar da Cruz

1910

Data	"Colono"	DEBITO	CREDITO
Março 14	Transf. do Te n.º 9 fl. 468	61368	
19 20	L.º de febra	1600	
27 1	L.º de carne	500	
"	Pulmoes	500	
"	1/2 @ de Cafe' bom	3000	
29 8 1/2	Dias de servico a		17000
Abril 3 30	L.º de febra	2400	
7	Batatas	2300	
9 5	L.º de carne	3000	
" 20	L.º febra	1600	
29 1	Viajem de milho	3000	
30	Generos no V. + Onico	45000	
"	M. Medica	4000	
"	1/2 Dia de servico a		1000
"	Trato de 2738 pes Cafe' a		38332
"	Balanço		72036
"		138368	138368
"	Saldo a favor	72036	
Maio 7	Em dinheiro	15000	
" 1	Caixas para filho	3500	
11	Menasim e batatas	2000	
14 4	L.º de carne	2400	
"	1/2 @ de Cafe' bom	3000	
20 1	Viajem de milho	3000	
31	Remedios no Franco Ferraz	8000	
"	2 dias de servico a		4000
Junho 5 3 1/2	L.º de carne	2100	
8 1/2	@ de sabão	6000	
19 1/2	" " Cafe' bom	3000	
" 5	L.º de carne	3000	
30	Generos no V. Onico	45000	
"	M. Medica	4000	
"	Trato de 2738 pes Cafe' a		38332
"	Balanço		139704
"		172036	172036
"	Saldo a favor	139704	
Julho 15	Em dinheiro	15000	
31 1/2	@ de Cafe' bom	3000	
" 3 1/2	L.º de carne	2100	
Agosto 7 1	alq.º de feijão	11000	
8	Despesas no sobrado	6000	
	P.º as fls	166804	

# Constantino Junior

1910

Data	"Pamaravana"	DEBITO	CREDITO
Março 14	Transf. do Te n.º 9 fl. 483	29850	
15	Em dinheiro	5000	
19 20	L.º de febra	1600	
27 3 1/2	L.º de carne	2100	
" 10	L.º de febra	800	
31	M. Medica	2000	
"	Generos no V. + Onico	40000	
" 25	Dias de servico a		2500
"	Balanço		65000
"		81350	81350
"	Saldo a favor	16350	
Abril 3 10	L.º de febra	800	
9 2	L.º de carne	1200	
" 2	dias de servico Mez passado		5000
16 10	L.º de febra	800	
"	Em dinheiro	20000	
23	Bucho de Boi	400	
" 15	L.º de febra	1200	
30 10	" " "	800	
"	Remedios no Fr. Ferraz	4000	
"	Generos no V. + Onico	40000	
"	M. Medica	2000	
" 28	Dias de servico a		2100
"	Balanço		70000
"		87550	87550
"	Saldo a favor	13550	
Maio 3 1	Carro de lenha	7000	
7 1/2	@ de Cafe' bom	3000	
" 10	L.º febra	800	
11	Sabão e Menasim	8000	
14 3	L.º de carne	1800	
"	Pacovia	1000	
" 10	L.º febra	800	
21 10	" " "	800	
" 2	1 1/2 @ de carne	1200	
28 15	L.º de febra	1200	
31	Generos no V. Onico	40000	
"	M. Medica	2000	
" 24 1/4	dias de servico a		2500
" 4 1/2	horas " " "		250
"	P.º fl. 145		80150
		80150	61950



Antonio Ties e Filhos

1911

Data	Carrinho	DEBITO	CREDITO
Março 14	Transp. do C. m.º 9 f.º 470	3800	
27 5	kg de carne	3000	
"	Em dinheiro	5000	
31	M. Medica	2000	
" 21	Dias de serviço a	2500	53750
" 3	" " "	2800	8400
"	Ordemao do Francisco		30000
"	" " Olegario		20000
" 14	Faltas a	550	333
"	Recebu por saldo	98017	
		112150	112150
Abril 8	1 Carrão de lancha	7000	
9	2 1/2 kg de carne	1500	
" 10	kg de feijão	800	
" 12	1/2 de café bom	3000	
23	2 1/2 kg de carne	1500	
30	M. Medica	2000	
" 13	Dias de serviço a	2800	36400
" 13	" " "	2500	32500
" 4	" " " Filho	500	2000
"	Ordemao de Filho Francisco		30000
"	" " " Olegario		20000
"	Saldo que recebeu	105100	
		120900	120900
Maió 11	Mensalim que comprou	2000	
14	2 1/2 kg de carne	1500	
" 16	1/2 de café bom	3000	
" 10	kg de feijão	800	
21	2 1/2 kg de carne	1500	
23	Em dinheiro	10000	
31	M. Medica	2000	
" 24	Dias de serviço a	2800	67200
" 24	" " "	500	12000
"	Ordemao de Filho Francisco		30000
"	" " " Olegario		20000
"	Saldo que recebeu	108400	
		129200	129200
Junho 5	15 kg de feijão	1200	
" 5	kg de carne	3000	
10	1 Carrão de lancha	7000	
12	1/2 de café bom	3000	
	pe f.º 153	14200	

Moeneguzo Angelo

1911

Data	DEBITO	CREDITO
Março 14	Transp. do C. m.º 9 f.º 386	86400
19 40	Litros de feijão	2200
27 40	" " "	3200
Abril 31 3/4	Dias de serviço a	24 1500
"	M. Medica	4000
"	Trato de 7149 pés Café a	14 100086
"	Saldo que recebeu	4986
		101586 101586
Maió 7	Em dinheiro	100000
"	Beneficio de anoz	1000
Junho 30	M. Medica	4000
"	Trato de 7149 pés Café a	14 100086
"	Balanço	4914
		105000 105000
"	Saldo a favor	4914
Julho 7	Em dinheiro	90000
31	3 horas de serviço a	200 600
Agosto	M. Medica	4000
"	Trato de 7149 pés Café a	14 100086
"	Saldo q. recebeu	1972
		100686 100686
Set. 7	Em dinheiro	90000
24	Beneficio de anoz	2500
Out. 31	M. Medica	4000
"	Ratios Medica	9400
" 504	Ataq. de Café Colheita a	500 252000
"	Saldo que recebeu	146100
		252000 252000
Nov. 31	M. Medica	4000
"	7149 Pés Café q. tratou a	14 100086
"	Saldo q. recebeu	96086
		100086 100086
1911		
Janio 25	Em dinheiro	50000
Fevrio 18	Em dinheiro	20000
21	1 C.º p.º um corpo	10000
28	Trat. de Camuho	4000
"	M. Medica	4000
"	Remedio no F. Ferraz	18500
"	7149 Pés Café q. comprou a	14 100086
		106500 100086
	Para as f.º 347	



Tedno Cicolorz

1910		Colonio		DEBITO	CREDITO
Data					
Março	31	8	Dias de serviço a	2%	16000
Abril	23	5	R <sup>o</sup> de carne		3000
	30		M. Medica		4000
	"	4 1/2	Dias de serviço a	2%	9500
	"		Trato de 5692 pés Café a	14 1/2	79688
	"		Saldo que recebeu		98188
					105188
Maio	31	2	dias de serviço a	2%	4000
Junho	30		M. Medica		4000
	"	4 1/2	horas de serviço a	200	900
	"		Trato de 5692 pés Café a	14 1/2	79688
	"		Saldo que recebeu		80588
					84588
Julho	3	3 1/2	R <sup>o</sup> de carne		2100
	10	1/2	de Café bom		3000
	31	3	R <sup>o</sup> de carne		1800
	"	1/4	de serviço a	2000	500
Agosto	"		M. Medica		4000
	"	4	Dias serviço a	2000	8000
	"	6	Horas " " "	200	1200
	"		Trato de 5692 pés Café a	14 1/2	79688
	"		Saldo q <sup>e</sup> recebeu		78488
					89388
Set <sup>o</sup>	30	4	Dias de serviço a	2%	8000
	"	1	hora " " "	200	200
Out <sup>o</sup>	31		M. Medica		4000
	"		Ratios Medico		9400
	"	19	Dias de serviço a	2%	38000
	"	3	Horas " " "	200	600
	"	67 1/2	Alq <sup>o</sup> de Café Colheu a	500	336000
	"		Saldo que recebeu		369400
					382800
Nov <sup>o</sup>	30	21	Dias de P/a	2%	42000
Dez <sup>o</sup>	31		M. Medica		4000
	"	5692	Pés de Café q <sup>e</sup> tratou a	14 1/2	79688
	"		Saldo q <sup>e</sup> recebeu		119688
1911	"				121688
Jan <sup>o</sup>	14	3	R <sup>o</sup> de carne		1800
	28	3	" " "		1800
	31	2	Dias de P/a	2%	4000
			Para ass <sup>o</sup> 745		3600
					4000

João Pentagruha

1910		Colonio		DEBITO	CREDITO
Data					
Março	16		Remedios no Fran <sup>co</sup> Ferraz		3500
	31		" " " "		500
Abril	2		Beneficio de anoz		1250
	6		Assignatura Hospital S. Paulo		10000
	30		M. Medica		4000
	"		Trato de 4029 pés Café a	14 1/2	56406
	"		Recebu por saldo		37155
					55406
Maio	21		Beneficio de anoz		2000
Junho	19	6 1/2	R <sup>o</sup> de carne		3900
	30		M. Medica		4000
	"		Trato de 4029 pés Café a	14 1/2	56406
	"		Saldo q <sup>e</sup> recebeu		46506
					56406
Julho	10	1/2	de Café bom		3000
	15		Em dinheiro		100000
Agosto	7	1/2	de Café bom		3000
	16		Din <sup>o</sup> para cerca		12000
	31		M. Medica		4000
	"	9	Horas de serviço a	200	1800
	"		Trato de 4029 pés Café a	14 1/2	56406
	"		Balanço		63794
					122000
			Saldo a favor		63794
Set <sup>o</sup>	4	1	de Café bom		6000
	17		Beneficio de anoz		2000
	30	3 1/2	Horas de serviço a	200	700
Out <sup>o</sup>	25		Arrolar 1 f <sup>o</sup> de arado		3000
	"		" 1 f <sup>o</sup> de f <sup>o</sup> ccão "		1000
	"		Abairar o braço do "		1000
	"		Porcento de 1 balança "		500
	31		M. Medica		4000
	"		Ratios Medico		9400
	"	1	Dia de serviço a	2%	2000
	"	3	Horas " " "	200	600
	"	444	Alq <sup>o</sup> de Café Colheu a	500	222000
	"		Saldo que recebeu		134606
					225300
Nov <sup>o</sup>	26	1	de Café bom		6000
Dez <sup>o</sup>	24	3 1/2	R <sup>o</sup> de carne		2100
			P <sup>a</sup> de f <sup>o</sup> 285		8100



Jose R. dos Santos

1910			DEBITO	CREDITO
Data	"Parcivo"			
Março 17	1 Viagem de mudança		5000	
19	10 R. de febra		800	
"	1/2 @ do Café bom		3000	
"	1 Canso de lenha		7000	
27	3 R. de carne		1800	
"	10 R. de febra		800	
31	M. Medica		2000	
"	Generos no V. & Onico		23000	
"	12 dias de serviço a	2500		30000
"	Balanco			14400
"			44400	44400
"	Saldo a favor		14400	
Abril 2	1 Canso de lenha		7000	
7	4 R. de carne		2400	
"	Debitos por engano			7000
"	1 Cadaveta		600	
23	2 1/2 R. de carne		1500	
30	5 R. de febra		400	
"	Generos no V. & Onico		40000	
"	M. Medica		2000	
"	25 1/4 dias de serviço a	2500		65525
"	7 Horas " " "	250		1750
"	Receber por saldo		6075	
"			74375	74375
Maió 7	1/2 @ Café bom		3000	
"	5 R. de febra		400	
11	Batatas que comprou		500	
14	4 R. de carne		2400	
"	5 R. de febra		400	
21	2 1/2 R. de carne		1500	
23	Em dinheiro por V. Onico		10000	
31	Generos no V. Onico		40000	
"	M. Medica		2000	
"	24 dias de serviço a	2500		60000
"	4 horas " " "	250		1000
"	Saldo q. recebeu		800	
"			61000	61000
Junho 10	1 Machado q. comprou		5500	
3	1 Canso de lenha		7000	
5	1/2 @ Café bom		3000	
"	2 R. de carne		1200	
"	oo f. 152		16700	

Fadel Bernardino

1910			DEBITO	CREDITO
Data	"Colono"			
Março 19	Transp. ao 9º n.º 9. f. 443		21000	
30	9 dias de serviço a	2000		18000
Abril 10	Dir. ao Hospital de S. Paulo		10000	
30	M. Medica		4000	
"	8 1/4 dias de serviço a	200		16500
"	8 horas " " "	200		1500
"	Trato de 12065 p.ºs Café a	14 1/2		168910
"	Receber por saldo		170010	
"			205010	205010
Maió 31	2 dias de serviço a	200		4000
Junho 5	4 R. de carne		2400	
30	M. Medica		4000	
"	Trato de 12065 p.ºs Café a	14 1/2		168910
"	Saldo q. recebeu		166510	
"			172910	172910
Julho 3	1 @ Café bom		6000	
31	3 horas de serviço a	200		500
Agosto 17	Dir. para Canea		12000	
31	M. Medica		4000	
"	9 dias de serviço a	2000		18000
"	20h Horas " " "	200		4100
"	Trato de 12065 p.ºs Café a	14 1/2		168910
"	Saldo q. recebeu		169510	
"			191610	191610
Set 30	Ratios medicos		9200	
"	M. Medica		2000	
"	4 dias serviço a	200		8000
"	9 horas " " "	200		1800
"	17 1/2 @ Café Colheu a	500		856500
"	1/2 a Cargo de Witte & Onico		855100	
"			866300	866300
1911				
Jose de Goreia Camarada				
Maió 30	Despesas de viagem		3100	
31	8 dias de 1/2 a	2500		20000
"	7 horas " " "	250		1750
"	Saldo q. recebeu		18650	
"			21750	21750



# Emilio Tinto

1910

Data	"Colono"	DEBITO	CREDITO
Março 20	Transp. do 9º n.º 9 f.º 155	136076	2000
27	7½ Kg de carne	4500	
"	40 Litros de fuba	3200	
"	½ d. de Café bom	3000	
30	4 Dias de serviço a		2000
Abril 2	40 Kg de fuba	3200	
7	Batatas e bananas	2800	
9	40 Kg de fuba	3200	
10	De uma Equiz. q. Comprou de Sebastião Ricardo	20000	
"	Dias Hospital de S. Paulo	10000	
16	½ d. de Café bom	3000	
"	40 Kg de fuba	3200	
23	40 " " "	3200	
30	Generos no V. Onico	40000	
"	M. Medica	4000	
"	2 Horas de serviço a		2000
"	Trato de 4333 fcs Café a		1400
"	Balanço		50662
		239376	239376
	Saldo a favor	168314	
Maió 11	Morango e bananas	2900	
16	9 Kg de carne	5400	
16	Beneficio de anoz	1000	
21	8 Kg de carne	4800	
28	½ d. de Café bom	3000	
Junho 8	Leite e bananas	1500	
17	Em dinheiro	30000	
19	½ d. de Café bom	3000	
29	Generos no V. Onico	40000	
30	M. Medica	4000	
"	Trato de 4333 fcs Café a		1400
"	Balanço		50662
		253914	253914
	Saldo a favor	203252	
Julho 12	Concerto de um facão	1000	
3	2½ Kg de carne	1500	
10	Despesas no sobrado	3500	
17	4 Kg de carne	2400	
24	½ d. de Café bom	3000	
	f.º 185	214752	

# Althor Teixeira das Neves

1910

Data	"Camara da"	DEBITO	CREDITO
Março 20	Transp. do 9º n.º 9 f.º 152	15400	
27	2½ Kg de carne	1500	
31	M. Medica	2000	
"	Multa pendoada		5000
"	Remedio no Foz	1000	
"	22½ Dias de serviço a		2500
"	Recebu por caldo	40725	
		50525	50525
Abril 2	5 Kg de fuba	400	
5	1 Cano de lenha	7000	
9	1½ Kg de carne	900	
10	Dias Hospital de São Paulo	10000	
"	Debito por engano		10000
23	1 Kg de carne	500	
"	5 Kg de fuba	400	
30	M. Medica	2000	
"	22½ Dias de serviço a		2500
"	3½ Horas " " "		250
"	Recebu por salao	50200	
		71500	71500
Maió 14	1½ Kg carne	900	
"	5 Kg fuba	400	
21	½ d. de Café bom	3000	
31	M. Medica	2000	
"	21 dias de serviço a		2500
"	6½ Horas " " "		250
"	Saldo que recebeu	49825	
		54125	54125
Junho 12	1 Cano de lenha	7000	
5	10 Kg de fuba	800	
18	5 " " "	400	
30	M. Medica	2000	
"	24 Dias de serviço a		2500
"	3 Horas " " "		250
"	Saldo que recebeu	50550	
		60750	60750
Julho 3	10 Kg de fuba	800	
"	½ d. de Café bom	3000	
16	10 Kg de fuba	800	
17	2½ Kg de carne	1500	
	f.º 183	6100	



Antonio Rodrigues

1910

Data	Camavada		DEBITO	CREDITO
Março 20	Transp <sup>o</sup> de Ce n <sup>o</sup> 9 f. 271		3200	
" 27	3	kg de carne	1800	
" 25	2	kg de feijão	2000	
" 30	1	Canos de lanta	7000	
" 31		M. Medica	2000	
" 15 1/2		Dias de serviço a	2500	39375
		Receber por saldo	23375	
			39375	39375
Abril 16	25	kg de feijão	2000	
" 23	3	kg de carne	1800	
" 30	1/2	kg de Café bom	3000	
" 25		kg de feijão	2000	
"		M. Medica	2000	
" 24 1/2		Dias de serviço a	2500	61250
" 6 1/2		Horas " " "	250	1625
" 23		Dias " " "	500	11500
" 3		Horas " " "	50	150
		Saldo que recebeu	63725	
			74525	74525
Mai 14	3	kg de carne	1800	
" 21	25	kg de feijão	2000	
" 3		kg de carne	1800	
" 31		M. Medica	2000	
" 23		dias de serviço a	2500	57500
" 4 1/2		horas " " "	250	1125
" 20		dias " " " Filho	500	10000
" 4 1/2		horas " " "	50	225
		Saldo que recebeu	61250	
			68850	68850
Junho 5	25	kg de feijão	2000	
" 1/2		kg de Café bom	3000	
" 19	4	kg de carne	2400	
" 26		Comoda p <sup>o</sup> S. Casa	1000	
" 30		M. Medica	2000	
"		Partido p <sup>o</sup> Socieda de Medica	5100	
" 23		Dias de serviço a	2500	55000
" 2		Horas " " "	250	500
" 17 1/2		Dias " " "	500	8750
" 8 1/2		Horas " " "	500	425
		Saldo que recebeu	49175	
			64675	64675
Agosto 7		Debito por engano	50	5000
		Saldo q <sup>o</sup> recebeu	5000	

Antonio F. de Moraes e Irmãos

1910

Data	Tobruvos		DEBITO	CREDITO
Março 20	Transp <sup>o</sup> de Ce n <sup>o</sup> 9 f. 287		10200	
" 27	3	kg de carne	1800	
" 10	2	kg de feijão	2800	
" 1/2		kg de Café bom	3000	
" 31		M. Medica	2000	
" 25 1/2		Dias de serviço a	2500	63750
" 25 1/2		" " " "	2000	51000
" 19 3/4		" " " "	500	9875
		Receber por saldo	106825	
			124525	124525
Abril 3	10	kg de feijão	800	
" 9	5	kg de carne	3000	
" 10		kg de feijão	800	
" 16	10	" " "	800	
" 23	3	kg de carne	1800	
" 1/2		kg de Café bom	3000	
" 10		kg de feijão	800	
" 30	20	" " "	1600	
"		M. Medica	2000	
" 27 1/4		Dias de serviço a	2500	69375
" 27 1/4		" " " "	2000	55500
" 23 1/4		" " " "	500	11625
		Saldo que recebeu	121900	
			136500	136500
Mai 7	10	kg feijão	800	
" 8	1	Canos de lanta	7000	
" 10	4	kg de carne	2400	
" 10		kg feijão	800	
" 21	10	" " "	800	
" 1/2		kg de Café bom	3000	
" 4 1/2		kg de carne	2700	
" 28	20	kg de feijão	1600	
" 31		M. Medica	2000	
" 25		Dias de serviço a	2500	62500
" 2		horas " " "	250	500
" 25 3/4		dias " " "	2000	51500
" 24		" " " "	500	18000
		Saldo que recebeu	105400	
			126500	126500
				f. 150



Ernesto Tauscotti

1910

Data	Colonio	DEBITO	CREDITO
Março 20	Transp: ao Te. n.º 9 fl. 365	3000	
27	2 K. de Carne e 2 moedas	1400	
30	4 Dias de serviço ca		8000
Abril 18	Beneficio de arroz	1000	
30	M. Medica	4000	
"	1/3 Dia de serviço ca		1000
"	Trato de 4603 pés Café ca		64442
"	Receber por saldo	64042	
		73442	73442
Maió 14	2 K. Carne	1200	
"	2 pés de lei	200	
"	1/2 @ Café bom	3000	
"	Beneficio de arroz	1000	
Junho 5	2 pés de lei	200	
19	1/2 @ Café bom	3000	
30	M. Medica	4000	
"	Trato de 4603 pés Café a		64442
"	Saldo que recebeu	51842	
"		64442	64442
Julho 10	Beneficio de arroz	2000	
"	1/2 @ Café bom	3000	
Agoço 16	Di.º para Cuca	12000	
28	1/2 @ Café bom	3000	
31	M. Medica	4000	
"	8 1/2 Horas de serviço a	200	1700
"	Trato de 4603 pés Café a		64442
"	Balanço de saldo	42142	
"		66142	66142
Set.º 24	1/2 @ Café bom	3000	
"	Beneficio de arroz	1000	
30	1 Dia de serviço		2000
"	3 1/2 Horas " "	200	700
Out.º 15	1/2 @ Café bom	3000	
31	1 Parcela a Emilio Tinto		35000
"	M. Medica	4000	
"	Ratão Medico	9400	
"	4 Dias de serviço a		8000
"	3 Horas " "	200	600
"	651 Alq.º Café Colheu a	500	325500
"	Saldo q. recebeu	351400	
	f.º 255	391800	391800

Emilio da Cruz "Segundo"

1910

Data	Colonio	DEBITO	CREDITO
Março 20	Transp: ao Te. n.º 9 fl. 498	129525	
27	2 1/2 K. de Carne	1500	
"	30 K. de febra	2400	
"	Em dinheiro	5000	
"	5 Dias de serviço ca		2000
Abril 2	30 K. de febra	2400	
"	7 Bananas e leite	8500	
8	15 Horas de serviço no Café a Teugo	3750	
9	1/2 @ de Café bom	3000	
30	1/2 " " " "	3000	
"	Generos no H.º Unico	85000	
"	M. Medica	4000	
"	1/3 Dia de serviço ca		2000
"	Trato de 5181 pés Café ca		14142
"	Balanço		72534
		248176	248176
"	Saldo a Favos	164542	
Maió 11	Leite e batatas	10000	
14	1/2 @ Café bom	3000	
15	Em dinheiro	5000	
31	Romão no Franco Ferraz	12000	
Junho 5	1 K. de Carne	2400	
9	Leite que comprou	6200	
12	1/2 @ Café bom	3000	
26	Di.º a Filho	2000	
30	Generos no H.º Unico	85000	
"	Romão no Franco Ferraz	8000	
"	M. Medica	4000	
"	Trato de 5181 pés Café a		14142
"	24 1/2 Dias de serviço a		2000
"	2 Horas " " "		200
"	Balanço		49500
		305242	305242
"	Saldo a Favos	182808	
Julho 3	5 K. de Carne	3000	
10	Despesas no sobrado	13800	
"	1/2 @ Café bom	3000	
15	Em dinheiro	20000	
31	8 Dias de serviço a		2000
"	4 Horas " " "		200
	p.º as fl.º 195	222508	16800



# Campo Eugenio

1910

Data	"Colono"	DEBITO	CREDITO
Março 20	Transp <sup>o</sup> ao T. n.º 9 f.º 424.	4500	
27	3/2 R <sup>o</sup> de Carne	2100	
"	Debito por ungamo		2100
31	3 3/4 Dias de serviço a	2000	7500
"	Remedio no Fr. Fungo	500	
Abril 30	M. Medica	4000	
"	3 Dias de serviço a	200	5000
"	Trato de 4627 fcs Cafe' a	1412	64778
"	Recebu por saldo	69178	
		80378	80378
Mai 14	3 R <sup>o</sup> Carne	1800	
31	Remedio no Franco Fungo	8000	
Junho 30	" " " "	15300	
"	M. Medica	4000	
"	5 1/2 horas de serviço a	200	1100
"	Trato de 4627 fcs Cafe' a	1412	64778
"	Saldo que recebeu	35478	
		65878	65878
Julho 31	3 R <sup>o</sup> de Carne	1800	
"	1/4 de serviço a	2000	500
Agosto	M. Medica	4000	
"	3 Dias de serviço a	2000	6000
"	3/2 Horas " " "	200	700
"	Trato de 4627 fcs Cafe' a	1412	64778
"	Saldo q recebeu	66178	
		71978	71978
Set <sup>o</sup> 30	Remedio no Franco Fungo	2000	
"	4 Dias de serviço a	200	8000
Out <sup>o</sup> 10	Multas em	5000	
"	par faltas ao serviço sem arizgar		
31	M. Medica	4000	
"	Ratios Medicos	9400	
"	2 Dias de serviço a	200	4000
"	3 Horas " " "	200	600
"	366 Alq <sup>o</sup> de Cafe' Colheu a	500	183000
"	Saldo q recebeu	195200	
		195600	195600
Nov <sup>o</sup> 30	6 1/4 Dias de V a	200	12500
10 de 24	4 R <sup>o</sup> de carne	2400	
	Gamma R <sup>o</sup>	2400	12500
	R <sup>o</sup> as fcs 289		

# Mario de Held e Tomão

1910

Data	"Escurião"	DEBITO	CREDITO
Março 19	1 R <sup>o</sup> de Cafe' bom		
27	4 1/2 R <sup>o</sup> de carne	2700	
31	M. Medica	2000	
"	Generos no W. & Onico	50000	
"	2 3/4 Dias de serviço de Timão	1500	35250
"	13 " " "	2500	32500
"	18 " " "	3333	59994
	Recebu por saldo	73044	
		127704	127704
Abril 2	Em dinheiro	10000	
9	3 1/2 R <sup>o</sup> de Carne	2100	
10	Dir <sup>o</sup> ao Hospital rou São Paulo	10000	
11	" que pediu	50000	
23	3 R <sup>o</sup> de carne	1800	
30	Generos no W. & Onico	50000	
"	M. Medica	2000	
"	Seu Ordenado		100000
"	24 1/4 Dias de serviço de Timão a	1500	37125
"	7 Horas " " " "	150	1050
	Recebu por saldo	12275	
		138175	138175
Mai 10	1 Camo de lã	7000	
14	2 1/2 R <sup>o</sup> de carne	1500	
21	1 R <sup>o</sup> de Cafe' bom		
"	2 1/2 R <sup>o</sup> de carne	1500	
31	Generos no W. & Onico	100000	
"	M. Medica	2000	
"	Seu Ordenado		100000
"	23 1/2 dias de serviço de Timão a	1500	35250
"	4 horas " " " "	150	600
	Saldo que recebeu	23850	
		135850	135850
Junho 2	Em dinheiro	16000	
5	1 1/2 R <sup>o</sup> de carne	900	
19	2 1/2 " " "	1500	
26	Escola de Santa Casa	5000	
30	1 Contra W. Onico	50000	
"	M. Medica	2000	
"	Seu Ordenado		100000
"	24 1/4 Dias serviço de Timão a	1500	36375
"	1 Hora " " " "	150	150
	Saldo q recebeu	61125	
		136525	136525



Tedro da Silva

1910

Data	Troca Animais	DEBITO	CREDITO
Março 20	Transf. do Km <sup>2</sup> 9 fl. 456	10000	
" 1	Banqueta de porco, em 15 de Janeiro	2500	
27 10	1/2 de febra	800	
31	M. Medica	2000	
"	Seu Oramado		60000
"	Recebu por saldo	44700	
		<u>60000</u>	<u>60000</u>
Abril 7	Batatas e bananas	1800	
9	3/4 de carne	1500	
"	1/2 de Cafe' bom	3000	
16	1 Cano de lenha	7000	
23	3/4 de carne	1500	
" 10	1/2 de febra	800	
30	Em anheiro	2000	
"	M. Medica	2000	
"	Seu Oramado		60000
"	Saldo que recebeu	40400	
		<u>60000</u>	<u>60000</u>
Maior 11	Carne de porco	2100	
14	1/2 de carne	1200	
"	1/2 de Cafe' bom	3000	
21	1/2 de carne	1200	
31	M. Medica	2000	
"	Seu Oramado		60000
"	Saldo que recebeu	30500	
		<u>60000</u>	<u>60000</u>
Junho 10	1/2 Papado que comprou	19000	
16	1/2 de Cafe' bom	3000	
29	Em anheiro	2000	
30	M. Medica	2000	
"	Seu Oramado		60000
"	Saldo que recebeu	34000	
		<u>60000</u>	<u>60000</u>
Julho 3	1/2 de carne	900	
10	1/2 de Cafe' bom	3000	
17	1/2 " " "	3000	
"	2/4 de carne	1500	
27	1 Cano de lenha	7000	
30	Em anheiro	2000	
"	M. Medica	2000	
"	Seu Oramado		60000
"	Saldo que recebeu	19400	

Diogo Damiao

1910

Data	Trocas	DEBITO	CREDITO
Março 20	Transf. do Km <sup>2</sup> 9 fl. 456	22400	
22	Div. por J. Luiz Sobri	10000	
27	3/4 de carne	2100	
"	1/2 de Cafe' bom	3000	
31	M. Medica	2000	
"	Remedio no F. Ferraz	1500	
22 1/4	Dias de servico a Gratificacão	3000	68250
"	Recebu por saldo	42250	15000
		<u>83250</u>	<u>83250</u>
Abril 20	1/2 de febra	1600	
3	1 Cano de lenha	7000	
9	4 de carne	2400	
" 10	1/2 de febra	800	
16	1/2 de Cafe' bom	3000	
23	3/4 de carne	1500	
" 10	1/2 de febra	800	
30	5 " " "	400	
"	Remedio no Ferraz	4700	
"	M. Medica	2000	
" 25 1/4	Dias de servico a Gratificacão	3750	78750
" 7	Horas " " "	3000	2100
"	Gratificacão		15000
"	Saldo que recebeu	71650	
		<u>95850</u>	<u>95850</u>
Maior 7	1/2 de febra	800	
"	1/2 de Cafe' bom	3000	
14	3/4 de carne	2100	
"	1 Viagem de Milho	4000	
21	2 1/2 de carne	1500	
31	Remedio no Tranço Ferraz	1000	
"	M. Medica	2000	
" 24	Dias de servico a Gratificacão	3800	72000
" 6 1/2	horas " " "	3000	1950
"	Gratificacão		15000
"	Saldo que recebeu	74550	
		<u>88950</u>	<u>88950</u>
Junho 5	1/2 de Cafe' bom	3000	
" 2	1/2 de carne	1200	
8	Leite que comprou	3200	
"	Seu Oramado		60000
"	Saldo que recebeu	7400	



Lubiano Magalhães

1910

Data	Empreiteiro	DEBITO	CREDITO
Março 27	Transp: do 9º q. f. 577	53300	60000
31	M. Medica	2000	
	Balanco		5300
		65300	65300
Abril 2	Saldo a favor	5300	
25	1/2 de febra	2000	
3	500 Jacarinhos q. fez a		30000
7	1/2 de carne	4500	
"	500 Jacarinhos que fez a		30000
"	Recebu por saldo	48200	
		50000	50000
30	25 1/2 de febra	2000	
"	M. Medica	2000	
"	Balanco		4000
		4000	4000
Mai 14	3 Saldo a favor	4000	
21	4 1/2 de carne	1800	
25	Di: por Villa & Onico	2400	
"	16 Carnes de milho que quebrou a	10000	80000
31	M. Medica	2000	
"	Saldo que recebeu	59900	
		80000	80000
Junho 13	Di: por Villa & Onico	20000	
19	4 1/2 1/2 de carne	2400	
26	Em dinheiro	3000	
30	M. Medica	2000	
Julho 7	Em dinheiro	10000	
11	512 Braças de Cerca de arame q. fez a	350	179200
"	9 Touro que cortou a	1500	13500
"	99 Duzias de Madeira q. cortou a	1000	99000
"	1 1/2 de Cango de H. Onico		254300
		291700	291700
17	1/2 de carne	4500	
27	Bater 1 Machado e emmendar 1 Cavaquinho	1500	
31	Di: por Villa & Onico	50000	
"	5 1/2 de carne	3000	
"	M. Medica	2000	
Agosto 14	54 1/2 Braças de Cerca q. fez de arame de 9 fios		438000
"	na avia C/o Rhell a	800	
"	1 Contra Villa & Onico		37000
		438000	438000

V.º Proza da Silva

1910

Data	"Laranjeira"	DEBITO	CREDITO
Março 27	Transp: do 9º q. f. 459	25000	
31	M. Medica	2000	
"	Ordemado de Filho Julio		20000
"	Balanco		5000
		25000	25000
Abril 30	Saldo a favor	5000	
"	1/2 de Café bom	3000	
"	M. Medica	2000	
"	Ordemado de Filho		20000
"	Recebu por saldo	10000	
		20000	20000
Mai 11	1 Barrigada de boi	3500	
14	2 1/2 de carne	1200	
31	Remedios no Fran:º Firaz	10500	
"	M. Medica	2000	
"	Ordemado de Filho		20000
"	Saldo que recebeu	2200	
		20000	20000
Junho 5	1/2 de Café bom	3000	
"	4 1/2 de carne	2400	
8	Batas que comprou	1000	
19	2 1/2 1/2 de carne	1500	
26	Escolas q.º P. Casa	500	
30	M. Medica	2000	
"	Ordemado de Filho Julio		20000
"	Saldo que recebeu	9500	
		20000	20000
Julho 7	1 Alque feijão	11000	
"	Em dinheiro	400	
31	M. Medica	2000	
"	Ordemado de Filho Julio		20000
"	Saldo q.º recebeu	6600	
		20000	20000
Agosto 8	1 Cabra que comprou	6000	
"	Desperas no sobraas	1400	
31	M. Medica	2000	
"	Ordemado de Filho Julio		20000
"	Recebu por saldo	10600	
		20000	20000

f.º 212



Arquivo Paethano.

1910				DEBITO	CREDITO
Data		"Colono"			
Março	27	2 1/2 Kg de Carne		1500	
	31	4 Dias de serviço a	2%		8000
Abril	30	M. Medica		4000	
	"	1 Dia de serviço a	2%		2000
	"	Trato de 4784 pés Café a	14%		66976
	"	Saldo que recebeu		71476	
				76976	76976
Junho	30	M. Medica		4000	
	"	4 1/2 horas de serviço a	200		900
	"	Trato de 4784 pés Café a	14%		66976
	"	Saldo que recebeu		63876	
				67876	67876
Julho	31	1/2 de serviço a	2000		500
Agosto	"	M. Medica		4000	
	"	5 Dias serviço a	2000		10000
	"	6 Horas " "	200		1200
	"	Trato de 4784 pés Café a	14%		66976
	"	Saldo q recebeu		74676	
				78676	78676
Set	24	1/2 @ Café bom		3000	
	30	2 Dias e 4 1/2 horas serviço a	2%		4900
	"	Debito por engano			3000
Out	31	M. Medica		4000	
	"	Ratão Medico		9400	
	"	7 Dias serviço a	2%		14000
	"	3 Horas " "	200		600
	"	592 Alq de Café Colheu a	500		296000
	"	Saldo que recebeu		302100	
				318500	318500
Nov	30	5 Dias de P/a	2%		10000
Dez	24	3 1/2 Kg de carne		2100	
	31	M. Medica		4000	
	"	5911 Pes de Café q tratado q	14%		99952
	"	Saldo q recebeu		83852	
				89952	89952
1911					
Jan	28	Emp de Caminho		4000	
	"	M. Medica		4000	
	"	3 Horas de P/a	200		600
	"	5911 Pes Café q Carpis a	14%		99952
		Lauma R		8000	
		Para as f 2 348			80554

Francisco F. Vieira

1910				DEBITO	CREDITO
Data		"Teodoro"			
Março	27	Transferente do 9º f. 430		8100	
	31	M. Medica		2000	
	"	25 Dias de serviço a	3000		75000
	"	Recebu por saldo		64900	
				75000	75000
Abril	2	15 Kg de febra		1200	
	30	20 M. Medica		1500	
	"	27 1/2 Dias de serviço a	3%		83250
	"	Saldo que recebeu		78450	
				83250	83250
Maio	2	1 Carrro de lenha		7000	
	14	1 1/2 Kg de carne		900	
	31	M. Medica		2000	
	"	25 1/2 Dias de serviço a	3%		75750
	"	2 horas " " "	3000		600
	"	Saldo que recebeu		66450	
				76850	76850
Junho	5	20 Kg de febra		1600	
	"	2 Kg de carne		1200	
	10	1/2 @ Café bom		3000	
	19	2 1/2 Kg de carne		1500	
	30	M. Medica		2000	
	"	24 Dias de serviço a	3000		72000
	"	Saldo que recebeu		62700	
				72000	72000
Julho	2	20 Kg de febra		1600	
	3	1 Kg de carne		600	
	17	2 1/2 " " "		1500	
	24	5 Kg de febra		400	
	31	M. Medica		2000	
	"	25 1/2 Dias de serviço a	3000		78750
	"	Saldo q recebeu		48650	
				48750	48750
Agosto	2	1 Carrro de lenha		7000	
	7	20 Kg febra		1600	
	27	1/2 @ Café bom		3000	
	31	M. Medica		2000	
	"	25 1/2 Dias de serviço a	3000		75750
	"	Saldo que recebeu		62150	
	"			75750	75750



Domingos Portagmhar

1910			DEBITO	CREDITO
Data		"Colono"		
Março	27	Transp. de 9. f. 275	60250	
"	10	1/2 de febra	800	
	30	1 Dia de serviço		2000
Abril	2	10 1/2 de febra	800	
"	9	3 1/2 de carne	1800	
"	"	Beneficio de anoz	1000	
"	10	Dias do Hospital de S. Paulo	10000	
"	16	8 1/2 Dias de serviço no Café a Cargo	17500	
"	"	1/2 de de Café bom	3000	
"	"	Beneficio de anoz	1000	
"	23	3 1/2 de carne	2100	
"	30	Genios no V. Onico	35000	
"	"	M. Medica	2000	
"	"	1/4 de serviço a		1500
"	"	Trato de 2925 pés Café a		40950
"	"	Balanço		90800
"	"		137250	137250
"	"	Saldo a favor	90800	
Maio	11	Batatas q. comprou	2000	
"	14	3 1/2 de carne	2100	
"	21	1/2 de Café bom	3000	
"	31	Remedios no Franço Fenaz	5500	
Junho	5	3 1/2 de carne	1800	
"	8	Leite que comprou	8600	
"	19	4 1/2 de carne	2400	
"	30	Genios no V. Onico	60000	
"	"	M. Medica	2000	
"	"	Trato de 2925 pés Café a		40950
"	27	Dias de serviço a		54000
"	"	1h Horas " "		300
"	"	Balanço		82950
"	"		178200	178200
"	"	Saldo a favor	82950	
Julho	3	3 1/2 de carne	2100	
"	10	1/2 de Café bom	3000	
"	16	Em dimbeio	20000	
"	17	4 1/2 de carne	2400	
"	30	Genios no V. Onico	35000	
"	"	Remedios no F. Fenaz	5000	
"	"	M. Medica	2000	
"	"	f. 191		
			152450	

João Luziani

1910			DEBITO	CREDITO
Data		"Colono"		
Março	27	4 kilos de carne	2400	
"	31	4 Dias de serviço a		8000
Abril	9	2 1/2 de carne	1500	
"	30	M. Medica	4000	
"	"	2 3/4 Dia de serviço a		5500
"	"	Trato de 5551 pés Café a		79250
"	"	Saldo que recebeu	84850	
"	"		72750	72750
Maio	31	2 dias de serviço a		4000
Junho	5	3 1/2 de carne	1800	
"	19	4 " " "	2400	
"	30	M. Medica	4000	
"	"	4h horas de serviço a		900
"	"	Trato de 5561 pés Café a		79250
"	"	Saldo que receberam	75950	
"	"		84150	84150
Julho	31	2 1/2 de carne	1500	
"	"	1/4 de serviço a		500
Agosto	31	M. Medica	4000	
"	"	3 Dias de serviço a		6000
"	"	6 Horas " "		1200
"	"	Trato de 5561 pés Café a		79250
"	"	Saldo q. recebeu	81450	
"	"		86950	86950
Sete	30	2 Dias e 1/2 de serviço a		4900
Outo	31	M. Medica	4000	
"	"	Ratiao Medico	9400	
"	"	8 Dias de serviço a		16000
"	"	3 Horas " "		600
"	"	607 Alq. de Café Colheu a		303500
"	"	Saldo que recebeu	310900	
"	"		324300	324300
Nov	30	18 Dias a 1/2		36000
Dez	31	Remedio no F. Fenaz		1000
"	"	M. Medica		2000
"	"	2 Dias a 1/2		4000
"	"	5661 Pes de Café q. tratou a		79250
"	"	Saldo q. recebeu	114250	
"	"		119250	119250

Pa as f. 313



Archangelo Telepiperio

1910			DEBITO	CREDITO
Data		"Colono"		
Março	27	2½ Kg de Carne	1500	
	31	4 Dias de serviço a		2000
Abril	29	3 Viagens de milho	9000	
	30	M. Medica	4000	
	"	3 Dias de serviço a		2x 5.000
	"	Trato de 4859 pês Café a		14x 68.026
	"	Saldo que recebem	67526	
			89025	83035
Maió	21	2 Kg de Carne	1200	
Junho	30	M. Medica	4000	
	"	Trato de 4859 pês Café a		14x 68026
	"	Saldo que recebem	62826	
			68026	68026
Julho	3	2x Kg de Carne	1500	
	31	½ dia de serviço a		2000 1000
Agosto	31	M. Medica	4000	
	"	3 Dias de serviço a		2x 5000
	"	4½ Horas " " "		200 900
	"	Trato de 4859 pês Café a		14x 68026
	"	Saldo q. recebem	70426	
			75926	75926
Setº	30	3 Dias e 4½ horas de serviço a		2x 6900
Outº	31	M. Medica	4000	
	"	Ratão Medico	9400	
	"	7 Dias de serviço a		2x 14000
	"	3 Horas " " "		200 600
	"	620 Alq. de Café Colheu a		500 310000
	"	Saldo que recebem	318100	
			331500	331500
Novº	30	1 Dia de " a		2x 2000
Dezº	24	3 Kg de Carne	1800	
	31	M. Medica	4000	
	"	6534 Pes de Café q. tratou a		14x 91476
	"	Saldo que recebem	87676	
			93476	93476
1911				
Janio	31	1 Dia de " a		2x 2000
Fevº	28	M. Medica	4000	
	"	Sup. de Caminho	4000	
	"	6534 Pes Café q. Colheu a		14x 91476
	"	Saldo q. recebem	8000	93476
			8000	93476

Marcatto Domingos

1910			DEBITO	CREDITO
Data		"Colono"		
Março	27	Transp. ao % 9 fl. 376	1200	
	31	34 Dias de serviço a		2x 68000
Abril	30	M. Medica	4000	
	"	25½ Dias de serviço a		2x 57000
	"	Trato de 8080 pês Café a		14x 113120
	"	Saldo que recebem	226920	
			232120	232120
Maió	14	3 Kg de Carne	1800	
	31	24 dias de serviço a		2x 48000
Junho	30	M. Medica	4000	
	"	1 Dia de serviço		2000
	"	Trato de 8080 pês Café a		14x 113120
	"	Saldo que recebem	154320	
			163120	163120
Julho	17	2x Kg de Carne	1500	
	31	3 " " "	1800	
	"	14 horas de serviço a		200 2800
Agosto	31	M. Medica	4000	
	"	4½ Dias serviço a		2x 8500
	"	3½ Horas " " "		200 700
	"	Trato de 8080 pês Café a		14x 113120
	"	Saldo q. recebem	117820	
			125120	125120
Setº	30	16½ Dias de serviço a		2x 33000
	"	2 Horas " " "		200 400
Outº	31	M. Medica	4000	
	"	Ratão Medico	9400	
	"	25 Dias de serviço a		2x 50000
	"	3 Horas " " "		200 600
	"	1308 Alq. de Café Colheu a		500 654000
	"	Saldo que recebem	724600	
			738000	738000
Novº	11	2 Kg de Carne	1200	
	17	2 " " "	1200	
	24	3 " " "	1800	
	31	2 " " "	1200	
	"	Remedio no F. Fuzoz	5000	
	"	M. Medica	4000	
	"	2 Dias de " a		2x 4000
	"	11454 Pes de Café q. tratou a		14x 160356
	"	Saldo q. recebem	149956	
			164356	164356



*Tova Sommer*

1910			DEBITO	CREDITO
Data		Camara		
Fev <sup>o</sup>	28	M. Medica	2000	
Março	31	M. Medica	2000	
Abril	"	M. Medica	2000	
Mai	31	M. Medica	2000	
Junho	30	M. Medica	2000	
"	"	Debitado a 2 <sup>a</sup> Copulativa.		10.000
			10.000	10.000
Agosto	31	M. Medica	2000	
"	8	Dias de serviço a	2000	16000
"	6	"Horas " " "	200	1200
"	"	Saldo q <sup>e</sup> recebeu	15200	
			17200	17200
Jan <sup>o</sup>	31	M. Medica	2000	
"	26 1/2	Dias de serviço a	2000	53000
"	7 1/2	"Horas " " "	200	1500
"	"	Saldo q <sup>e</sup> recebeu	52500	
			54500	54500
86 <sup>o</sup>	31	M. Medica	2000	
"	"	Ratão Medica	9400	
"	26	Dias serviço a	200	52000
"	6 1/2	"Horas " " "	200	1300
"	"	Saldo q <sup>e</sup> recebeu	41900	
			53900	53900
96 <sup>o</sup>	30	M. Medica	2000	
"	24	Dias de 1/2 a	200	48000
"	7	"Horas " " "	200	1400
"	"	Saldo q <sup>e</sup> recebeu	47400	
			49400	49400
106 <sup>o</sup>	31	M. Medica	2000	
"	26	Dias de 1/2 a	200	52000
"	9 1/2	"Horas " " "	200	1900
"	"	Saldo q <sup>e</sup> recebeu	51900	
			53900	53900
1911				
Jan <sup>o</sup>	31	M. Medica	2000	
"	24 1/2	Dias de 1/2 a	200	48500
"	5	"Horas " " "	200	1000
"	"	Saldo q <sup>e</sup> recebeu	47500	
			49500	49500
Fev <sup>o</sup>	28	Sup. de Caminho	4000	
"	"	M. Medica	2000	
"	"	Para as 363	6000	

*Arthur Ticinini*

1910			DEBITO	CREDITO
Data		"Canoeiro"		
Março	31	Transp <sup>o</sup> de 1 <sup>o</sup> q <sup>e</sup> 481		6200
"	22	Dias de serviço a	2300	61600
"	3	" " " "	2500	7500
"	"	Recebu por saldo		62900
				69100
Abril	9	3 kg de Carne		1800
"	23	1/2 M. Medica		900
"	30	M. Medica		2000
"	25 1/2	Dias de serviço a	2800	70700
"	1	" " " "	2500	2500
"	7	"Horas " " "	250	1950
"	"	Saldo que recebeu		70250
				74950
Mai	14	2 1/2 kg de Carne		1500
"	12	1 kg de Café bom		3000
"	31	M. Medica		2000
"	24	Dias de serviço a	2800	67200
"	5	horas " " "	250	1400
"	"	Saldo que recebeu		62100
				68600
Junho	5	2 1/2 kg de Carne		1500
"	13	1 kg de Papado que comprou		19000
"	18	Beneficio de anoz		2000
"	19	2 1/2 kg de Carne		1500
"	30	M. Medica		2000
"	18 1/2	Dias de serviço a	2800	51800
"	5	" " " "	2500	12500
"	11 1/2	"Horas " " "	250	2875
"	"	Saldo que recebeu		41175
				67175
Julho	17	2 kg de Carne		1200
"	31	Beneficio de anoz		2000
"	"	M. Medica		2000
"	26 1/2	Dias de serviço a	2800	73500
"	16	"Horas " " "	280	4480
"	"	Saldo q <sup>e</sup> recebeu		72780
				77980
Agosto	31	M. Medica		2000
"	28	Dias de serviço a	2800	
"	"	Saldo que recebeu		78400
				76400
				78400

q<sup>e</sup> 210



Jose Campana

1910

Data	Director	DEBITO	CREDITO
Março 31	Transp: ao % 9 f. 186.	10000	
"	Seu Ordenado 3 Mezes a 100000	290000	300000
"	Recebu por saldo	300000	300000
Abril 10	Dit: ao Hospital de S. Paulo	10000	
30	M. Medica	2000	
Maió 31	"	2000	
Junho 30	"	2000	
"	Seu Ordenado 3 Mezes a 100000	294000	300000
"	Saldo que recebeu	300000	300000
Julho 31	M. Medica	2000	
Agosto 31	"	2000	
Set: 30	"	2000	
"	Seu ordenado de 3 Mezes a 10000	294000	300000
"	Saldo q: recebeu	300000	300000
Out: 31	Ratios medico	9400	
"	M. Medica	2000	
Nov: 30	M. Medica	2000	
10 de: 31	M. Medica	2000	
"	Seu ordenado 3 Mezes		300000
"	Saldo q: recebeu	284600	
1911		300000	300000
Janerio 14	Viagem de Trioly	5000	
31	M. Medica	2000	
Fev: 28	Sup: de Caminho	4000	
"	M. Medica	4000	
Março 31	"	2000	
"	Seu Ordenado 3 Mezes		300000
"	Saldo q: recebeu	285000	
"		300000	300000
Abril 30	M. Medica	2000	
Maió 31	M. Medica	2000	
Junho 30	M. Medica	2000	
"	Seu Ordenado 3 Mezes		300000
"	Saldo q: recebeu	294000	
"		300000	300000
Julho 31	M. Medica	2000	
Agosto 31	"	2000	
"	Para as f: 533	4000	

Jose Gianotti

1910

Data	G. Nite	DEBITO	CREDITO
Março 31	M. Medica	2000	
"	Seu Ordenado		70000
"	Recebu por saldo	68000	
"		70000	70000
Abril 23	1/2 kg de Carne	900	
30	M. Medica	2000	
"	Seu Ordenado		70000
"	Saldo que recebeu	67100	
"		70000	70000
Maió 31	M. Medica	2000	
"	Seu Ordenado		75000
"	Saldo que recebeu	73000	
"		75000	75000
Junho 12	1/2 Capao que comprou	80000	
5	3 kg de Carne	1800	
30	M. Medica	2000	
"	Seu Ordenado		75000
"	Saldo que recebeu	71200	
"		75000	75000
Julho 17	2 kg de Carne	1200	
31	M. Medica	2000	
"	Seu Ordenado		75000
"	Saldo q: recebeu	71800	
"		75000	75000
Agosto 31	M. Medica	2000	
"	Seu Ordenado		75000
"	Saldo que recebeu	73000	
"		75000	75000
Set: 30	M. Medica	2000	
"	Seu Ordenado		75000
"	Saldo q: recebeu	73000	
"		75000	75000
Out: 31	M. Medica	2000	
"	Ratios Medico	9400	
"	Seu Ordenado		75000
"	Saldo q: recebeu	62600	
"		75000	75000
Nov: 30	M. Medica	2000	
"	Seu Ordenado		75000
"	Saldo que recebeu	73000	
"		75000	75000



# Taschoal Antonio

1910

Data	Particulars	DEBITO	CREDITO
Abril 1 <sup>o</sup>	Transp.º ao T.º 9 fls 359	12550	
7	" R.º de carne	2400	
10	Di.º ao Hospital de S. Paulo	10000	
11	" por Villa & Orrico	10000	
30	Remedio no Ferraz	4000	
"	Genios no T.º Orrico	75000	
"	M. Medica	2000	
"	21/4 Dias de servico a		52750
"	Balanco		52200
		115950	115950
Maio 31	Saldo a favor	52200	
"	M. Medica	2000	
"	23 dias de servico a		69000
"	Saldo que recebeu	14800	
		69000	69000
Junho 5	1 @ Cafe bom	6000	
26	Escola f.º P. Casa	3100	
30	Genios no T.º Orrico	40000	
"	Remedio no Ferraz	5700	
"	M. Medica	2000	
"	18/4 Dias de servico a		54750
"	Balanco		1950
		56700	56700
"	Saldo a favor	1950	
"	Transf.º f.º T.º de Pais		1950
		1950	1950
Set.º 4	Di.º por T.º Orrico	110000	
22	No Concertar / Casa de Colono		30000
"	" fazer / fumo e fogão " " "		6000
26	Di.º por T.º Orrico	20000	
31	M. Medica	2000	
"	Ratios Medicos	9400	
"	5/2 Dias de servico a		16500
"	Saldo a favor		88900
		141400	141400
"	Saldo a favor	88900	
9abr.º 25	Em dinheiro	20000	
30	Remedio no Ferraz	3200	
"	11/2 Dias de T.º		34500
1abr.º 16	Para arar 1701 Graças 99 de Tona a	20412	
	Para as fls 284	132512	34500

# Alipio de Oliveira

1910

Data	Particulars	DEBITO	CREDITO
Abril 1 <sup>o</sup>	Transp.º ao T.º 9 fls 493		750
10	Di.º ao Hospital de S. Paulo	10000	
23	" que pediu	5000	
30	Genios no T.º Orrico	30000	
"	M. Medica	2000	
"	8/2 Dias de servico a	2500	21250
"	15 " " " "	2800	44800
"	6/2 Honoras " " "	250	1625
"	Gratificação		10000
"	Recebu por saldo	29925	
		77575	77575
Maio 31	Genios no T.º Orrico	40000	
"	Remedio no Ferraz	5000	
"	M. Medica	2000	
"	10/2 dias de servico a	2500	26250
"	7 " " " "	2800	19600
"	7 Honoras " " "	250	1750
"	Gratificação		10000
"	Saldo que recebeu	10600	
		57600	57600
Junho 19	Di.º que pediu	5000	
30	Genios no T.º Orrico	40000	
"	M. Medica	2000	
"	20/2 Dias de servico a	2500	51250
"	Gratificação		10000
"	Saldo que recebeu	14250	
		61250	61250
Julho 16	Em dinheiro	5000	
30	Genios no T.º Orrico	40000	
31	M. Medica	2000	
"	15 Dias de servico a	2500	37500
"	8 " " " "	2800	22400
"	6/2 Honoras " " "	250	1625
"	Gratificação		10000
"	Saldo q recebeu	24525	
		71525	71525
Agosto 18	1 P.º de Cafe q.º quebrau	5000	
26	Em dinheiro	10000	
31	Genios no T.º Orrico	40000	
"	M. Medica	2000	
"	p.º as fls 207	57000	



Jose Rodrigues

1910

Data		"Camarada"		DEBITO	CREDITO
Abril	2 10	HP de febra		800	
	7	Batatas que comprou		1200	
	9 2 1/2	HP de carne		1500	
	" 10	HP de febra		800	
	" 1/2	@ de Cafe' bom		3000	
	15 10	HP febra		800	
	30	M. Medica		2000	
	" 14 1/4	Dias de servico ca	2500		35000
	" 3 1/2	Horas " " "	250		875
	" 25 3/4	Dias " " "	2000		51500
	" 3 1/2	Horas " " "	200		700
	"	Recibem por salto		78500	
				88700	88700
Maio	11	Batatas que comprou		500	
	14 1/2	@ Cafe' bom		3000	
	31	M. Medica		2000	
	" 24 1/4	Dias de servico ca	2000		49500
	" 2 1/2	horas " " "	200		500
	"	Salas que recebeu		44500	
				50000	50000
Junho	5 3 1/2	HP de carne		2100	
	19 1/2	@ Cafe' bom		3000	
	25	Escola p <sup>a</sup> S. Casa		1000	
	30	M. Medica		2000	
	" 25 1/2	Dias de servico ca	2000		53000
	" 4 1/2	Horas " " "	200		900
	"	Salas que recebeu		45800	
				53900	53900
Julho	3 10	HP de febra		800	
	" 3	HP de carne		1800	
	10 25	HP de febra		2000	
	17 3	HP de carne		1800	
	31 20	HP de febra		1500	
	" 3	HP de carne		1800	
	"	M. Medica		2000	
	" 5 1/2	Dias de servico a	2500		13750
	" 2 1/2	" " " de filho a	2000		55000
	"	Balanco		56950	
	"	Salas a Favor		68750	68750
	"	" q <sup>e</sup> recebeu		56950	56950

Aprigio Theodoro de Lima

1910

Data		"Camarada"		DEBITO	CREDITO
Abril	2	Pano de lenha		7000	
	9 1 1/2	HP de carne		1500	
	23	" " "		500	
	"	Facovar		1000	
	30	Genios no V. Onico		40000	
	"	M. Medica		2000	
	" 22	Dias de servico ca	2500		55000
	" 7	Horas " " "	250		1750
	"	Recibem por salto		4650	
				56750	56750
Maio	14 1/2	@ Cafe' bom		3000	
	31	Genios no V. Onico		40000	
	"	M. Medica		2000	
	" 19	dias de servico ca	2500		47500
	" 4	horas " " "	250		1000
	"	Salas que recebeu		3500	
				48500	48500
Junho	5 20	HP febra		1600	
	19	Em dinheiro		10000	
	25	Escola p <sup>a</sup> S. Casa		1000	
	30	Genios no V. Onico		34000	
	"	M. Medica		2000	
	" 24	Dias de servico ca	2500		50000
	"	Salas que recebeu		11400	
				60000	60000
Julho	10 10	HP de febra		800	
	17 2 1/2	HP de carne		1500	
	31	Genios no V. Onico		35000	
	"	M. Medica		2000	
	" 21	Dias de servico a	2500		52500
	" 6 1/2	Horas " " "	250		1625
	"	Salas q <sup>e</sup> recebeu		14925	
				54125	54125
Agosto	10 1	Pano de lenha		7000	
	7 1/2	@ Cafe' bom		3000	
	" 15	HP de febra		1200	
	8	Despedas no cobrado		2100	
	31	Genios no V. Onico		40000	
	"	M. Medica		2000	
		Somma H <sup>a</sup>		55300	
		p <sup>a</sup> ar f <sup>o</sup> 208			



Elisio Theodoro de Lima

1910			DEBITO	CREDITO
Data	"Director"			
Abril 2	1/2 @ Café bom		3000	
10	Diário Hospital de S. Paulo		10000	
18	" por V. & Onico		80000	
23	1/2 @ Café bom		3000	
30	M. Medica		2000	
"	Trato de 3358 fcs Café ra	14%		47012
Maio 2	2 Talas granac		5000	
21	1/2 @ Café bom		3000	
30	Diário por Vitta & Onico		50000	
31	Remedio no Tranço Ferraz		8000	
"	M. Medica		2000	
Junho 8	Leite que comprou		300	
12	Em dinheiro		30000	
19	1 @ Café bom		5000	
"	3 kg de Carne		1800	
30	Remedio no Fco Ferraz		1000	
"	M. Medica		2000	
"	Trato de 3358 fcs Café a	14%		47012
"	Seu chamado 3 mozes a	100000		300000
"	Saldo q' recebeu		195924	394024
Julho 15	Em dinheiro		100000	
24	1 @ Café bom		5000	
31	Remedio no F. Ferraz		900	
"	M. Medica		2000	
Agosto 28	1 @ Café bom		6000	
31	Remedio no F. Ferraz		3000	
"	Diário por V. & Onico		20000	
"	M. Medica		2000	
"	2 1/4 Dias servico a	2%		4500
"	Trato de 3358 fcs Café a	14%		47012
Set 18	Diário para rifa		2000	
27	" por V. & Onico		35000	
30	M. Medica		2000	
"	Seu chamado 3 mozes			300000
"	Balanço		172512	351512
"	Saldo a favor		351512	172512
8 de 1º	Diário a Presidentes Sulmami		3000	
"	" por V. & Onico		20000	
8	1 Para fcs q' arado		1000	
"	fcs as fcs 237		24000	172512

Attilio Ventura

1910			DEBITO	CREDITO
Data	"Ferreiro"			
Abril 2	10 kg de fuba		800	
9	3 kg de carne		1800	
"	10 kg de fuba		800	
14	Beneficio de anoz		1000	
23	3 kg de carne		1800	
"	1/2 @ Café bom		3000	
30	Remedio no Ferraz		6000	
"	M. Medica		2000	
"	24 1/4 Dias de servico a	3%		74250
"	Procebu por saldo		55750	
			74250	74250
Maio 14	4 kg de carne		2400	
"	10 kg de fuba		800	
21	1/2 kg carne		2700	
28	1/2 @ Café bom		3000	
31	M. Medica		2000	
"	25 1/2 Dias de servico a	3%		76500
"	Saldo que recebeu		65600	
			76500	76500
Junho 1º	1 Cano de lenha		7000	
5	1/2 @ Café bom		3000	
"	2 kg de carne		1200	
19	2 1/2 " " "		1500	
20	Em dinheiro		10000	
26	Exmola pº S. Casa		1000	
30	M. Medica		2000	
"	25 Dias de servico a	3000		75000
"	Saldo que recebeu		49300	
			75000	75000
Julho 3	2 kg de carne		1200	
"	Em dinheiro		700	
17	1 1/2 kg de carne		900	
30	2 kg " "		1200	
31	M. Medica		2000	
"	26 1/2 Dias de servico a	3000		79500
"	Saldo q' recebeu		73500	
			79500	79500
Agosto 7	1/2 @ Café bom		3000	
8	Despesas no sobrado		2000	
"	pº as fcs 201		5000	



Lazaro de Oliveira

1.9/10			DEBITO	CREDITO
Data		"Carpinteiro"		
Abri <sup>l</sup>	2	10 L <sup>a</sup> febra	800	
	3	1 Pano de linha	7000	
	7	3 1/2 K <sup>o</sup> de Carne	2100	
	"	10 L <sup>a</sup> de febra	800	
	23	3 1/2 K <sup>o</sup> de Carne	2100	
	30	1/2 @ de Cafe' bom	3000	
	"	10 L <sup>a</sup> de febra	800	
	"	M. Medica	2000	
	"	26 Dias de servico a Saldo que recebeu	3500	91000
			72400	
			91000	91000
Mai <sup>o</sup>	14	3 K <sup>o</sup> de Carne	1800	
	21	Em dinheiro	5000	
	"	3 K <sup>o</sup> de carne	1800	
	31	M. Medica	2000	
	"	25 Dias de servico a Saldo que recebeu	3500	87500
			76900	
			87500	87500
Junho	5	1/2 @ Cafe' bom	3000	
	"	3 K <sup>o</sup> de Carne	1800	
	8	Bananas	1000	
	"	1 Pano de linha	7000	
	19	10 L <sup>a</sup> de febra	800	
	"	3 1/2 K <sup>o</sup> de Carne	2100	
	26	Escola p <sup>a</sup> J. Casa	1000	
	28	Em dinheiro	1500	
	30	M. Medica	2000	
	"	24 1/2 Dias de servico a Saldo que recebeu	3500	86625
			66425	
			86625	86625
Julho	10	1/2 @ Cafe' bom	3000	
	17	4 K <sup>o</sup> de Carne	2400	
	31	10 L <sup>a</sup> de febra	800	
	"	1 K <sup>o</sup> de Carne	500	
	"	Finco no W. L. Amico	40000	
	"	M. Medica	2000	
	"	25 1/2 Dias de servico a Saldo q <sup>e</sup> recebeu	3500	89250
			40450	
			89250	89250

f 194

Antonio Cardozo

1.9/10			DEBITO	CREDITO
Data		"Carpinteiro"		
Abri <sup>l</sup>	14	1 Plancha de Cobriva 50x80	3000	
	30	M. Medica	2000	
	"	26 Dias de servico a Saldo que recebeu	3500	91000
			86000	
			91000	91000
Mai <sup>o</sup>	31	M. Medica	2000	
	"	25 Dias de servico a Saldo que recebeu	3500	87500
			85500	
			87500	87500
Junho	26	Escola p <sup>a</sup> J. Casa	2000	
	30	M. Medica	2000	
	"	23 Dias de servico a Saldo que recebeu	3500	80500
			46500	
			80500	80500
Julho	31	M. Medica	2000	
	"	25 1/2 Dias de servico a Saldo q <sup>e</sup> recebeu	3500	89250
			87250	
			89250	89250
Agosto	31	M. Medica	2000	
	"	26 1/2 Dias de servico a Saldo q <sup>e</sup> recebeu	3500	91875
			89875	
			91875	91875
Set <sup>o</sup>	30	M. Medica	2000	
	"	25 Dias de servico a Saldo q <sup>e</sup> recebeu	3500	87500
			85500	
			87500	87500
Out <sup>o</sup>	31	M. Medica	2000	
	"	Rateio Medico	9400	
	"	26 Dias servico a Saldo q <sup>e</sup> recebeu	3500	91000
			79600	
			91000	91000
Nov <sup>o</sup>	30	M. Medica	2000	
	"	23 Dias de P/a Saldo q <sup>e</sup> recebeu	3500	80500
			78500	
			80500	80500
1911	31	M. Medica	2000	
	"	26 Dias de P/a Saldo q <sup>e</sup> recebeu	3500	91000
			89000	
			91000	91000
Jan <sup>o</sup>	31	M. Medica	2000	
		Pava as f <sup>o</sup> s 346		



Laurenço Marutti

1910			DEBITO	CREDITO
Data		"Machinista"		
Abril	2	1	7000	
"	10	1/2	800	
"	12	1/2	3000	
"	13	1	13000	
"	5	2	20000	
"	9	3	1800	
"	10	1/2	800	
"	16		50000	
"	1	1	5000	
"	23	5	3000	
"	30		2000	
"	24/4	5*		145500
			39100	
			145500	145500
Mai	31		17000	
"			2000	
"	22/4	5*		136500
			117500	
			136500	136500
Junho	25		5000	
"	30		2000	
"	4/4	5000		28500
			21500	
			28500	28500
1911			Deve	Have
Mai	30		3100	
"	31	1	2500	20000
"	7	1	250	1750
"			18650	
"			21750	21750
Junho	4	1	800	
"	28	21	2500	52500
"	27	1	250	6750
"			58450	
			59250	59250

Eugenio da Cruz

1910			DEBITO	CREDITO
Data		"Coimheiro"		
Abril	12	1000	30000	
"	3		12000	
"	14		10000	
"	30		2000	
"				60000
"			6000	
			60000	60000
Mai	31		2000	
"				60000
"			58000	
			60000	60000
Junho	15		1000	
"	19	1	600	
"	30		9000	
"			2000	
"				60000
"			47400	
			60000	60000
Julho	17	3	1800	
"	31		1000	
"			2000	
"				60000
"			55200	
			60000	60000
Agosto	2	1	7000	
"	28		10000	
"	31		2000	
"				60000
"			41000	
			60000	60000
Set	24	1	10000	
"	30		2000	
"				60000
"			48000	
			60000	60000
Out	31		2000	
"			9400	
"				60000
"			48600	
			60000	60000



Joaquim Neves.

1910

Data	"Camaraes"	DEBITO	CREDITO
Abril 30	M. Medica	2000	
" 25 1/2	Dias de servico a		63125
" 7	Horas " " "		1750
	Saldo que recebeu	62875	
		64875	64875
Maior 31	M. Medica	2000	
" 21 1/2	Dias de servico a		53750
" 6 1/2	horas " " "		1625
	Saldo que recebeu	53375	
		55375	55375
Junho 19	4 Kg de Carne	2400	
30	M. Medica	2000	
"	Debito por engano		2400
" 24 1/2	Dias de servico a		60625
"	Saldo que recebeu	58625	
		63025	63025
Julho 31	M. Medica	2000	
" 24 1/2	Dias de servico a		60625
" 9 1/2	Horas " " "		2375
"	Saldo q recebeu	61000	
		63000	63000
Agosto 31	M. Medica	2000	
" 23 1/2	Dias de servico a		58750
"	Saldo q recebeu	56750	
		58750	58750
Set 30	M. Medica	2000	
" 23 1/2	Dias de servico a		58750
" 6 1/2	Horas " " "		1625
"	Saldo q recebeu	58375	
		60375	60375
Out 31	M. Medica	2000	
"	Ratios Medico		9400
" 19	Dias servico a		47500
" 6 1/2	Horas " " "		1625
"	Saldo q recebeu	37725	
		49125	49125

Antonio Campos

1910

Data	"Coloni"	DEBITO	CREDITO
Abril 5	Transf: 100 % 9 de 445		12700
30	M. Medica		4000
" 1/2	Dia de servico a		1000
"	Trato de 5495 pis Cafe' a		77020
"	Saldo que recebeu		65220
			81520
Maior 21	4 Kg de Carne		2400
Junho 5	Pacovera de loi		800
19	3 Kg de Carne		1800
30	M. Medica		4000
" 5 1/2	Horas de servico a		1100
"	Trato de 5495 pis Cafe' a		77020
"	Saldo que recebeu		69120
			78120
Julho 31	Pensao no F. Finaz		6500
" 1/2	Dias de servico a		1000
Agosto 31	M. Medica		4000
" 3	Dias servico a		6000
" 6	Horas " " "		1200
"	Trato de 5495 pis Cafe' a		77020
"	Saldo q recebeu		74720
			85220
Set 30	5 Dias de servico a		10000
" 5 1/2	Horas " " "		1100
Out 31	M. Medica		4000
"	Ratios Medico		9400
" 3	Horas servico a		600
" 1	Dia e mais 3 horas servico		2600
" 429	Alq de Cafe' Colheu a		214500
"	Saldo que recebeu		214800
			228200
Nov 30	1 Dia de 1/2		2000
10 de 3	3 Kg de Carne		1800
31 2 1/2	" " Medica		1500
"	5495 Pis de Cafe' q tratou a		77020
"	Saldo q recebeu		79020
			79020
1911			
Jan 21 2 1/2	Kg de Carne		1500
31 1	Dia de 1/2		2000
	Para asfl 747		1500
			2000



Marquesim Baptista

1910			DEBITO	CREDITO
Data	"Colono"			
Abril 5	Transp: ao 9c 9 fl 414			10000
18	Beneficio de anoz		1000	
30	M. Medica		2000	
"	Trato de 4220 pis Cafe' ra	14%		59080
"	Saldo que recebe		64080	
			69080	69080
Maio 7	1/2 @ Cafe' bom		3000	
14	Beneficio de anoz		1000	
15	Multas em		20000	
"	Por dar tiro no meio da colonia			
30	Em cinheiro por 7. Anio		10000	
25	1/2 @ Cafe' bom		3000	
Junho 30	M. Medica		4000	
"	Trato de 4220 pis Cafe' a	14%		59080
"	Saldo q' recebe		18080	
			59080	59080
Julho 11	1/2 @ Cafe' bom		3000	
15	Em cinheiro		25000	
"	Amolar um bico de arado		1500	
20	Multa perasaca			20000
31	Em cinheiro		20000	
Agosto 16	Dns para cerca		12000	
22	1 Leitao q' vendeu a Juralas Jori			6000
26	1/2 @ Cafe' bom		3000	
31	M. Medica		4000	
"	3 Horas de servico a	200		600
"	Trato de 4220 pis Cafe' a	14%		59080
"	Saldo q' recebe		17180	
			85680	885680
Set 10	Debitos por engano			1500
"	1/2 @ Cafe' bom		3000	
6	Amolar 2 bicos de arado		3000	
21	1/2 @ Cafe' bom		3000	
"	Comento de 1 Carro cinha		6000	
"	1 Palo de machado		1500	
31	M. Medica		4000	
"	Ratios Medico		9400	
"	1/4 Dias de servico a	2%		9000
"	3 Horas "	200		600
"	392 @ 9c de Cafe' Colheu a	500		196000
	1 <sup>o</sup> as fl 253		29900	207100

Bonim Francisco

1910			DEBITO	CREDITO
Data	"Colono"			
Abril 5	Transp: ao 9c 9 fl 411		14800	3500
9	25 Leitao de fuba		2000	
15	20 " " "		1600	
30	M. Medica		4000	
"	1/2 Dias de servico a	2%		1000
"	Trato de 4247 pis Cafe' ra	14%		59458
"	Saldo que recebe		41558	
			63958	63958
Maio 14	2 1/2 K <sup>o</sup> Carne		1500	
21	2 1/2 " "		1500	
Junho 5	3 " "		1500	
19	1/2 @ Cafe' bom		3000	
"	2 1/2 K <sup>o</sup> de Carne		1500	
30	M. Medica		4000	
"	5 1/2 horas de servico a	200		1100
"	Trato de 4247 pis Cafe' a	14%		59458
"	Saldo que recebe		47258	
			60558	60558
Julho 8	3 K <sup>o</sup> de Carne		1800	
24	1 @ Cafe' bom		6000	
31	3 K <sup>o</sup> de Carne		1800	
"	1/2 dia de servico a	200		1000
Agosto 31	M. Medica		4000	
"	8 1/2 Horas de servico a	200		1700
"	Trato de 4247 pis Cafe' a	14%		59458
"	Saldo q' recebe		48558	
			62158	62158
Set 18	3 K <sup>o</sup> Carne		1800	
30	16 1/2 Horas de servico a	200		3200
Set 8	25 K <sup>o</sup> de fuba		2000	
"	1/2 @ Cafe' bom		3000	
15	20 K <sup>o</sup> fuba		1600	
21	20 " "		1600	
29	20 " "		1600	
31	M. Medica		4000	
"	Ratios Medico		9400	
"	1 Hora de servico a	200		200
"	399 @ 9c de Cafe' Colheu a	500		199500
"	Saldo que recebe		178000	
			203000	203000



Christiano Ignacio

1.9/10

Data	Colono	DEBITO	CREDITO
Abril 5	Transp <sup>o</sup> de 9 ft. 377	4.538	5.500
9	4 K <sup>o</sup> de Carne	2.400	
23	2 1/2 " " "	1.500	
30	M. Medica	4.000	
"	2 Horas de serviço a		200
"	Trato de 2533 pés Café a		1412
"	Saldo que recebeu	33924	35462
"		41362	41362
"	Diferença em conta		5.500
Maior 28	1/2 @ Café bom	3.000	
Junho 5	3 K <sup>o</sup> de Carne	1.800	
"	2 pés de boi	200	
30	M. Medica	4.000	
"	Trato de 2533 pés Café a		1412
"	Saldo q <sup>o</sup> recebeu	31962	35462
"		40962	40962
Julho 3	2 1/2 K <sup>o</sup> de Carne	1.500	
15	Em dinheiro	15.000	
31	3 K <sup>o</sup> de Carne	1.800	
Agosto 17	Din <sup>o</sup> para Curoa	12.000	
31	M. Medica	4.000	
"	9 Horas de serviço a		200
"	Trato de 2533 pés Café a		1412
"	Saldo q <sup>o</sup> recebeu	2962	35462
"		37262	37262
Set <sup>o</sup> 24	Em dinheiro	10.000	
30	1 Dia de serviço a		200
Out <sup>o</sup> 31	M. Medica	4.000	
"	Ratios Medico	9.400	
"	1 Dia de serviço a		200
"	3 Horas " " "		200
"	407 Alq <sup>o</sup> Café Colheu a		500
"	Saldo q <sup>o</sup> recebeu	184700	203500
"		208100	208100
Nov <sup>o</sup> 12	1/2 @ Café bom	3.000	
10br <sup>o</sup> 24	3 K <sup>o</sup> de carne	1.800	
31	M. Medica	4.000	
"	Trato de 3592 pés Café a		1412
"	Saldo q <sup>o</sup> recebeu	41488	50288
"		50288	50288

Baptista Botão

1.9/10

Data	"Colono"	DEBITO	CREDITO
Abril 5	Transp <sup>o</sup> de 9 ft. 377		21500
10	Din <sup>o</sup> ao Hospital de S. Paulo	10.000	
23	3 K <sup>o</sup> de Carne	1.800	
30	M. Medica	4.000	
"	4 1/2 Dias de serviço a		200
"	3 Horas " " "		200
"	Trato de 6000 pés Café a		1412
"	Saldo que recebeu	99800	84000
"		115500	115500
Maior 31	1 dia de serviço a		200
Junho 30	M. Medica	4.000	
"	Trato de 6000 pés Café a		1412
"	Saldo que recebeu	82000	84000
"		85000	85000
Julho 24	1 @ Café bom	5.000	
Agosto 20	Din <sup>o</sup> para Curoa	12.000	
31	M. Medica	4.000	
"	2 Dias de serviço a		200
"	12 Horas " " "		200
"	Trato de 6000 pés Café a		1412
"	Saldo que recebeu	68400	84000
"		90400	90400
Set <sup>o</sup> 31	3 Dias de serviço a		200
"	3 1/2 Horas " " "		200
Out <sup>o</sup> 20	Amolar 1 facção de arado	1.000	
21	1258 Pés Café q <sup>o</sup> Colheu a		1412
31	M. Medica	4.000	
"	Ratios Medico	9.400	
"	6 Dias de serviço a		200
"	3 Horas " " "		200
"	1096 Alq <sup>o</sup> Café Colheu a		500
"	Saldo q <sup>o</sup> recebeu	570512	548000
"		584912	584912
Nov <sup>o</sup> 26	1 @ Café bom	6.000	
10br <sup>o</sup> 16	3753 Gramas 99 de tina q <sup>o</sup> Colheu a		1212
31	M. Medica	4.000	
"	6163 Pés de Café q <sup>o</sup> Tratou a		1412
"	Saldo q <sup>o</sup> recebeu	121318	86282
"		131318	131318

Para as fls 305



Ostero Augustinho

1910			DEBITO	CREDITO
Data		"Colono"		
Abri <sup>l</sup>	5	Transp <sup>o</sup> 1/2 9 ft 340	2700	9500
	30	M. Medica	4000	
	"	1/2 Dia de serviço a		1000
	"	Trato de 2383 pés Café a		33362
	"	Saldo que recebeu	37162	
	"		43862	43862
			4000	
Junho	30	M. Medica		33362
	"	Trato de 2383 pés Café a		51500
	"	25 1/2 Dias de serviço a		600
	"	3 Horas " " "		
	"	Saldo que recebeu	81462	
	"		85462	85462
			1500	
Julho	31	1/2 Kg de Carne		49000
	"	24 1/2 Dias de serviço a		1700
	"	8 1/2 Horas " " "		
	"	Saldo q <sup>e</sup> recebeu	49200	
	"		50700	50700
			2500	
Agosto	8	Despesas no sobrado		
	"	Para q <sup>e</sup> comprou	2000	
	31	M. Medica	4000	
	"	8 1/2 Horas de serviço a		1700
	"	Trato de 2383 pés Café a		33362
	"	26 1/2 Dias de serviço a		53000
	"	14 Horas " " "		2800
	"	Saldo que recebeu	82362	
	"		90862	90862
			23000	
Set <sup>o</sup>	17	1 Carro de fixação novo		
	"	4 Kg de Carne	2400	
	18	Win <sup>o</sup> para sifa	2000	
	30	10 1/2 Dias de serviço a		20500
	"	4 1/2 Horas " " "		900
	"	3 3/4 Dias " " "		7500
	"	Saldo q <sup>e</sup> recebeu	2500	
	"		48900	48900
			2000	
Out <sup>o</sup>	31	Remoais no F. Fuzay		
	"	M. Medica	4000	
	"	Ratios Medicos	9400	
	"	22 Dias serviço a		44000
	"	3 Horas " " "		600
	"	320 Alq <sup>u</sup> Café Colheu a		160000
	"	pt <sup>o</sup> as ft 252	15400	204600

Affonso Morozzi

1910			DEBITO	CREDITO
Data		"Colono"		
Abri <sup>l</sup>	5	Transp <sup>o</sup> 1/2 10 ft 326	7000	10000
	23	5 Kg de Carne	3000	
	"	1/2 @ Café bom	3000	
	30	M. Medica	4000	
	"	15 Dias de serviço a		30000
	"	Trato de 6824 pés Café a		95536
	"	Saldo que recebeu	119536	
	"		135536	135536
			1000	
Mai <sup>o</sup>	10	Beneficio de arroz		1000
	21	1/2 @ Café bom	3000	
	"	3 1/2 Kg de Carne	2100	
	Junho	5	3 " " "	1500
	"	12	1/2 @ Café bom	3000
	"		Cinga q <sup>e</sup> comprou no Paltinho	5150
	"	19	3/4 Kg de Carne	2100
	"	30	M. Medica	4000
	"	5 1/2 horas de serviço a		200
	"	Trato de 6824 pés Café a		95536
	"	Saldo que recebeu	94476	
	"		95636	95636
			1000	
Julho	2	Beneficio de arroz		1000
	3	4 Kg de Carne	2400	
	10	1/2 @ Café bom	3000	
	17	4 1/2 Kg de Carne	2400	
	31	8 Horas de serviço a		200
Agosto	31	M. Medica	4000	
	"	4 1/2 Horas serviço a		200
	"	6 Dias " " "		2000
	"	Trato de 6824 pés Café a		95536
	"	Saldo q <sup>e</sup> recebeu	97236	
	"		110036	110036
			1000	
Set <sup>o</sup>	17	Beneficio de arroz		1000
	18	Com Ambeiro	100000	
	30	15 1/2 Dias de serviço a		31000
	Out <sup>o</sup>	1 <sup>o</sup>	1/2 @ Café bom	3000
	"	31	M. Medica	4000
	"		Ratios Medicos	9400
	"	9 Dias de serviço a		200
	"	3 Horas " " "		600
	"	778 Alq <sup>u</sup> de Café Colheu a		389000
	"	pt <sup>o</sup> as ft 250	117400	438600



Manoel Benifacio

1910			DEBITO	CREDITO
Data		Camara ca		
Abril	7	2 1/2 kg de carne	1500	
"	"	1/2 @ de Cafe' bom	3000	
"	15	10 kg feijão	800	
"	23	4 kg de carne	2400	
"	"	5 kg de feijão	400	
"	30	10 " " "	800	
"	"	Remoais no Ferraz	15000	
"	"	Generos no W. L. Quico	35000	
"	"	M. Medica	2000	
"	18	Dias de serviço a	2500	45000
"	3 1/2	horas " " "	250	875
"	"	Balanço		16025
			51900	51900
Saldo a favor			15025	
Mais	7	1/2 @ de Cafe' bom	3000	
"	11	Batatas que comprau	500	
"	14	3 1/2 kg carne	2100	
"	"	1 pe' de boi	100	
"	10	kg feijão	800	
"	15	Em dinheiro	5000	
"	21	3 1/2 kg de carne	2100	
"	23	10 kg de feijão	800	
"	31	Generos no W. Quico	40000	
"	"	Remoais no Franco Ferraz	15000	
"	"	M. Medica	2000	
"	21	dias de serviço a	2500	52500
"	10 1/2	horas " " "	250	2625
"	"	Balanço		32300
			87425	87425
Saldo a favor			32300	
Julho	6	1 Cano de lenha	7000	
"	2	kg carne	1200	
"	14	10 kg de feijão	800	
"	"	1/2 @ de Cafe' bom	3000	
"	15	Em dinheiro	10000	
"	16	25 kg de feijão	5500	
"	"	Generos no W. Quico	10000	
"	19	10 kg feijão	800	
"	"	4 kg carne	2400	
"	26	10 Lib de feijão	800	
			73800	

Antonio Pedro Filho

1910			DEBITO	CREDITO
Data		Colonio		
Abril	26	Transp. de 9 f. 500	61052	7000
"	30	1/2 @ de Cafe' bom	3000	
"	"	Remoais no Ferraz	10000	
"	"	M. Medica	4000	
"	"	Trato de 3242 pe's Cafe' ca		1412 45388
"	"	Balanço		25674
			78052	78052
Saldo a favor			25674	
Mais	5	Multado em	50000	
"	"	por promover desordem na Colonia		
"	11	Leite e muracium	3600	
"	12	3 kg de carne	1800	
"	16	Multa perasada		50000
"	"	Em dinheiro	30000	
"	20	2 Viagem de milho	6000	
"	21	2 kg de carne	1800	
"	23	1 Viagem de lenha	3000	
"	28	1/2 @ de Cafe' bom	3000	
Junho	5	3 kg de carne	1800	
"	8	Leite que comprau	10200	
"	19	3 1/2 kg de carne	2100	
"	30	M. Medica	4000	
"	"	Trato de 3242 pe's Cafe' ca		1412 45388
"	23 1/2	Dias de serviço a	2000	46500
"	7 1/2	horas " " "	200	1500
"	"	Saldo q' recebeu	412	
			143388	143388
Julho	3	1/2 @ de Cafe' bom	3000	
"	10	Despesas no sobrado	3000	
"	"	1 Enchadao novo	2500	
"	15	Em dinheiro	30000	
"	17	3 1/2 kg de carne	2100	
"	31	1/2 @ de Cafe' bom	3000	
"	"	2 kg de carne	1800	
"	"	26 1/2 Dias de serviço a	2000	53000
"	"	6 horas " " "	200	1200
"	"	Saldo q' recebeu	9100	
			54200	54200
Agosto	8	Despesas no sobrado	6200	
"	16	Din' para euca	12000	
			18200	



Manoel da Conceição

1910			DEBITO	CREDITO
Data		"Camavarda"		
Abril	25	Transp <sup>o</sup> ao C <sup>o</sup> g <sup>o</sup> f <sup>o</sup> 455	12400	
	30	M. Medica	2000	
	"	25 1/4 Dias de serviço a	2500	65685
	"	3 1/2 Horas " " "	250	875
	"	Receber por saldo	52100	
			66500	66500
Maio	7	5 Kg <sup>o</sup> feijão	400	
	14	2 Kg <sup>o</sup> de carne	1200	
	15	1 bucco de feijão	22000	
	28	5 Kg <sup>o</sup> de feijão	400	
	31	M. Medica	2000	
	"	25 dias de serviço a	2500	62500
	"	4 horas " " "	250	1000
	"	Saldo que recebeu	37500	
			63500	63500
Junho	5	3 Kg <sup>o</sup> de carne	1500	
	12	5 Kg <sup>o</sup> de feijão	400	
	19	2 1/2 Kg <sup>o</sup> " carne	1500	
	30	M. Medica	2000	
	"	24 1/4 Dias de serviço a	2500	61875
	"	4 1/2 Horas " " "	250	1125
	"	Saldo q <sup>o</sup> recebeu	57300	
			63000	63000
Julho	3	5 Kg <sup>o</sup> de feijão	400	
	10	" " "	400	
	17	2 Kg <sup>o</sup> de carne	1200	
	31	M. Medica	2000	
	"	18 Dias de serviço a	2333	41994
	"	12 Dias de faltas a	2333	27996
	"	10 " " serviço a	2500	25000
	"	7 Horas " " "	250	1750
	"	Debitos inadividamente		27996
	"	Saldo que recebeu	64744	
			96740	96740
Agosto	1 <sup>o</sup>	1 Onco de lenha	7000	
	31	M. Medica	2000	
	"	Seu Oramaos		70000
	"	Saldo que recebeu	61000	
			70000	70000

p<sup>o</sup> 213

Nuncio Vicario

1910			DEBITO	CREDITO
Data		"Colono"		
Abril	25	Transp <sup>o</sup> ao C <sup>o</sup> g <sup>o</sup> f <sup>o</sup> 455	2000	2000
	30	Remedio no Fuzaz	4500	
	"	M. Medica	4000	
	"	Trato de 3056 pés Café a		42784
	"	Receber por saldo	27084	
			44784	44784
Maio	1 <sup>o</sup>	3 Kg <sup>o</sup> de carne	1500	
	28	1/2 @ Café bom	3000	
Junho	25	Comida p <sup>o</sup> a Casa	3000	
	30	Remedio no Fuzaz	7000	
	"	M. Medica	4000	
	"	Trato de 3056 pés Café a		42784
	"	22 1/2 Dias de serviço a	2000	45000
	"	6 1/2 Horas " " "	200	1300
	"	Saldo q <sup>o</sup> recebeu	70284	
			89084	89084
Julho	31	2 1/2 Kg <sup>o</sup> de carne	1500	
	"	23 1/4 Dias de serviço a	2000	46520
	"	1/2 Hora " " "	200	100
	"	Saldo que recebeu	45100	
			45600	45600
Agosto	16	Qui <sup>o</sup> para Cucha	12000	
	31	M. Medica	4000	
	"	Trato de 3056 pés Café a		42784
	"	24 1/4 Dias de serviço a	2000	49000
	"	13 1/2 Horas " " "	200	2700
	"	Saldo que recebeu	78484	
	"		94484	94484
	"	Saldo a favor		78484
Set <sup>o</sup>	1 <sup>o</sup>	1/2 @ Café bom	3000	
	30	Remedio no Fuzaz	9000	
	"	7 1/4 Dias de serviço a	2000	14500
	"	6 Horas " " "	200	1400
	"	Saldo q <sup>o</sup> recebeu	82184	
			94184	94184
Out <sup>o</sup>	31	Remedio no Fuzaz	3500	
	"	M. Medica	4000	
	"	Rateio Medico	9400	
	"	Balanco		16900
	"		16900	16900
	"	Saldo a favor	16900	
			16900	16900

p<sup>o</sup> as ff 252



Cardosam Antonio

1910			DEBITO	CREDITO
Data		"Colonio"		
Abil	25	Transf: ao C. 9 fl 421.	23.200	33000
	30	M. Medica	4000	
"	16 1/2	Dias de servico a		33000
"		Trato de 6230 pis Cafe' a		87.220
"		Saldo que recebeu	125020	
			153220	153220
Mais	7	1/2 @ Cafe bom	3000	
	14	1/2 K. Carne	900	
	21	" "	1200	
	31	16 dias de servico a		32000
Junho	5	3 K. de Carne	1900	
	12	1/2 @ Cafe bom	3000	
	19	5 1/2 K. de Carne	3300	
	30	M. Medica	4000	
"		Dia de servico		2000
"		Trato de 5330 pis Cafe' a		87220
"		Saldo que recebeu	104020	
			121220	121220
Julho	3	2 K. Carne	1200	
	17	3 1/2 " "	2100	
	24	1/2 @ Cafe' bom	3000	
	31	2 K. de Carne	1200	
"	14	horas de servico a		2800
Agosto		M. Medica	4000	
"	19 1/4	Dias servico a		38500
"	7	Horas " "	200	1400
"		Trato de 6230 pis Cafe' a		87220
"		Saldo q' recebeu	118420	
			129920	129920
Set	17	1/2 @ Cafe' bom	3000	
"	5	K. de carne	3000	
	30	25 1/2 Dias de servico a		51000
"	4 1/2	Horas " "	200	900
Out	31	M. Medica	4000	
"		Ratios Medico	9400	
"	15	Dias de servico a		30000
"	3	Horas " "	200	600
"	7 3/4	Atq. Cafe' Colheu a	500	366000
"		Saldo que recebeu	429100	
			448500	448500

V.ª Soares de Camargo

1910			DEBITO	CREDITO
Data		"Colonio"		
Abil	26	Transf: ao C. 9 fl 371	25400	10000
	30	M. Medica	4000	
"	5 1/4	Dias de servico a		11.500
"		Trato de 5825 pis Cafe' a		81550
"		Saldo que recebeu	73550	
			103050	103050
Mais	21	4 K. de Carne	2400	
Junho	30	M. Medica	4000	
"	4 1/2	horas de servico a		900
"		Trato de 5825 pis Cafe' a		81550
"		Saldo q' recebeu	75050	
			82450	82450
Julho	17	4 K. de Carne	2700	
	31	Remedio no F. Ferraz	9500	
"		1/2 dia de servico a		1000
Agosto	5	Em dinheiro	15000	
	31	M. Medica	4000	
"	5	Dias servico a		10000
"	6	Horas " "	200	1200
"		Trato de 5825 pis Cafe' a		81550
"		Saldo q' recebeu	62550	
			93450	93450
Set	30	2 Dias de servico a		4000
Out	31	M. Medica	4000	
"		Ratios Medico	9400	
"	1	Dia de servico a		2000
"	3	Horas " "	200	600
"	5 1/2	Atq. de Cafe' Colheu a	500	256500
"		Saldo q' recebeu	249700	
			263100	263100
Nov	30	16 Dias de P/a		32000
Dez	17	4 K. de carne	2400	
	24	4 1/2 " " "	2700	
"	2	Mocotto	200	
	31	M. Medica	4000	
"	2	Dias de P/a		4000
"	6 1/2	Pis de Cafe' q' tratou a		85694
"		Saldo q' recebeu	112394	
			121694	121694



Victorio Ventura

1910			DEBITO	CREDITO
Data		"Saldo"		
Abril	30	M. Medica	2000	
"	4	Dias de serviço a Saldo que recebeu		12000
			10000	
			12000	12000
Maio	2	1/2 ca Café bom	3000	
	14	1/2 " " "	3000	
	31	M. Medica	2000	
		21 1/4 dias de serviço a Saldo que recebeu		68250
			60250	
			68250	68250
Junho	11	7 1/4 dia serviço a Saldo que recebeu		21750
			21750	21750

Luiz Fransogo

1910			DEBITO	CREDITO
Data		"Camavada"		
Abril	30	1/2 ca Café bom	3000	
"	15	ca feijão	1200	
"		M. Medica	2000	
"	3	Dias de serviço a Saldo		5000
				200
			5200	5200
		Saldo a favor	200	
Maio	9	1 Carro de lenha	7000	
	7	15 ca feijão	1200	
	14	3 ca de carne	1800	
	15	ca de feijão	1200	
	20	" " "	1200	
	28	" " "	1200	
	31	Generos no W. Unico	40000	
		M. Medica	2000	
	24	dias de serviço a Saldo		45000
	5 1/2	horas " " "		1300
		Balanco		6500
			55800	55800
		Saldo a favor	6500	
Junho	5	5 ca feijão	400	
"	2	ca de carne	1200	
	8	Em dinheiro	5000	
	12	15 ca de feijão	1200	
	15	1 Carro de lenha	7000	
	19	15 ca de feijão	1200	
	26	15 " " "	1200	
		Emenda p.º J. Casa	1000	
	30	Generos no W. Unico	40000	
		M. Medica	2000	
		Ratão p.º sociedade medica	5100	
		Debitado por engano		5100
	23 1/2	Dias de serviço a Saldo		45000
	7 1/2	Horas " " "		1500
		Balanco		20200
			71800	71800
		Saldo a favor	20200	
Julho	31	M. Medica	2000	
	25 1/2	Dias de serviço a Saldo q. recebeu		51000
			28800	
			51000	51000



Motaro Domingos

1910			DEBITO	CREDITO
Data		Colono		
Abril	30	Transp <sup>o</sup> ao 9 <sup>o</sup> f <sup>o</sup> 496	97500	34500
"	"	M. Medica	4000	
"	15	Dias de serviço a		22000
"	"	Trato de 5543 pés de Café a		77502
"	"	Salas que recebeu	42502	
			144102	144102
Maio	14	3 kg de carne	1800	
"	15	Em dinheiro	50000	
"	21	2 kg de carne	1200	
"	31	17 dias serviço a		34000
Junho	5	1/2 @ Café bom	3000	
"	30	Generos no W. Onico	60000	
"	"	Remedio no F <sup>o</sup> Ferraz	1500	
"	"	M. Medica	4000	
"	1	Dia de serviço		2000
"	"	Trato de 5543 pés Café a		77502
"	"	Balanco		7898
			121500	121500
"	"	Salas a favor	7898	
Julho	14	Em dinheiro	20000	
"	31	14 horas de serviço a		2800
Agosto	"	Remedio no F. Ferraz	12500	
"	"	Generos no W. Onico	60000	
"	"	M. Medica	4000	
"	18 1/4	Dias de serviço a		37500
"	13 1/2	Horas " " "	200	2700
"	"	Trato de 5543 pés Café a		77502
"	"	Salas q <sup>e</sup> recebeu	16204	
			120502	120602
Set <sup>o</sup>	18	Em dinheiro	40000	
"	5 1/2	kg de carne	3300	
"	30	Remedio no Fran <sup>o</sup> Ferraz	3400	
"	25 1/2	Dias de serviço a		51000
"	3 1/2	Horas " " "	200	700
Out <sup>o</sup>	31	M. Medica	4000	
"	"	Ratios Medicos	9400	
"	29	Dias de serviço a		58000
"	3	Horas " " "	200	600
"	666	Algas de Café Colheu a	500	333000
"	"	Salas que recebeu	383200	
		960	443300	443300

João Lourem

1910			DEBITO	CREDITO
Data				
Abril	30	Transp <sup>o</sup> das f <sup>o</sup> p.		201252
"	"	M. Medica		2000
"	23	Dias de serviço a	2500	55000
"	"	Trato de 4182 pés de Café a		58548
"	"	Balanco		89704
			203252	203252
Maio	7	Salas a favor		89704
"	20	kg fuba	1600	
"	1/2	@ Café bom		3000
"	11	Minação, leite, e bananas,		4000
"	14	3 kg de carne	1800	
"	2	Tragam de milho	6000	
"	20	kg fuba	1600	
"	15	Em dinheiro	60000	
"	21	20 kg fuba	1600	
"	"	Beneficio de arroz		1000
"	3	kg de carne	1800	
"	28	15 kg de fuba	1200	
"	31	Generos no W. Onico	60000	
"	"	Remedio no Fran <sup>o</sup> Ferraz	2500	
"	"	M. Medica	2000	
"	25	Dias de serviço a		62500
"	"	Balanco		175304
			237904	237804
Junho	5	Salas a favor		175304
"	15	kg fuba	1200	
"	1/2	@ Café bom		3000
"	7 1/2	kg de carne	4500	
"	8	1/2 @ de sabão	7000	
"	12	20 kg de fuba	1600	
"	19	20 " " "	1500	
"	3 1/2	kg de carne	2100	
"	26	20 kg de fuba	1600	
"	30	Generos no W. Onico	79000	
"	"	Remedio no F <sup>o</sup> Ferraz	7800	
"	"	M. Medica	2000	
"	"	Trato de 4182 pés Café a		58548
"	23 1/4	Dias de serviço a 2 horas	2000	47900
"	24	" " " "	2000	60000
"	"	Balanco		119956
			286404	286404
"	"	Salas a favor		119956
		pe f <sup>o</sup> 178		



Andre Telozzi

1.910

Data	"Colonio"	DEBITO	CREDITO
Mai 1 <sup>o</sup>	Transp: ao 9 <sup>o</sup> f. 490	14178	
17	1 Traçem Milho	3000	
"	2 " lenha	6000	
21	1/2 @ Café bom	3000	
Junho 12	Em dinheiro	30000	
30	Generos no W. Onico	70000	
"	M. Medica	4000	
"	5 1/2 horas de serviço a	200	1100
"	Trato de 6774 pés Café a	1412	94886
"	Balanço		34248
"		130178	130178
"	Saldo a favor	34246	
Julho 3	1 @ de carne	9000	
14	Em dinheiro	20000	
31	15 @ de carne	9000	
"	1/2 dia de serviço a	2000	1000
Agosto 31	Generos no W. & Onico	70000	
"	M. Medica	4000	
"	3 Dias de serviço a	200	6000
"	6 Horas " " "	200	1200
"	Trato de 6774 pés Café a	1412	94886
"	Balanço		43210
"		146246	146246
"	Saldo a favor	43210	
Set 30	2 Dias de serviço a	200	4000
"	5 1/2 Horas " " "	200	1100
Out 29	1 Alq: feijão	11000	
"	1 Saco de o mesmo	1000	
31	M. Medica	4000	
"	Ratios Medico	9400	
"	7 Dias de serviço a	200	14000
"	551 Alq: de Café Colheu a	500	275500
"	Saldo que recebeu		295990
"		294600	294600
Nov 30	Remedio no F. Fung	1400	
"	5 Dias de P/a	200	10.000
Dez 31	Generos no W. & Onico	48000	
"	M. Medica	4000	
"	6774 Pes de Café q tratou a	1412	94886
"	Saldo q recebeu		71436
"		104836	104836

Francisco Ferreira dos Santos.

1.910

Data	"Colonio"	DEBITO	CREDITO
Mai 1 <sup>o</sup>	Transp: ao 9 <sup>o</sup> f. 491		98750
"	1 1/2 Dias de serviço ao Mey f. a		3500
15	2 1/2 @ de carne	1500	
28	1/2 @ Café bom	3000	
Junho 19	3 1/2 @ de carne	2100	
30	Generos no W. Onico	40000	
"	M. Medica	4000	
"	Trato de 3672 pés Café a		51408
"	Balanço		94448
"		149356	149356
"	Saldo a favor	94448	
Julho 3	1/2 @ Café bom	3000	
"	4 1/2 @ de carne	2700	
14	Em dinheiro	10000	
17	3 @ de carne	1800	
31	8 Horas de serviço a	200	1600
Agosto	Generos no W. & Onico	40000	
"	M. Medica	4000	
"	8 1/2 Horas de serviço a	200	1700
"	Trato de 3672 pés Café a	1412	51408
"	Balanço		101240
"		155908	155908
"	Saldo a favor	101240	
Set 18	Em dinheiro	15000	
"	4 @ de carne	2400	
19	Qui: para rifa	2000	
30	17 1/2 Horas de serviço a	200	3500
Out 31	M. Medica	4000	
"	Ratios Medico	9400	
"	3 Horas de serviço a	200	600
"	289 Alq: de Café Colheu a	500	144500
"	Saldo que recebeu		14560
"		148600	148600
Nov 3	3 Moccotas	300	
11	2 @ de carne	1200	
17	1/2 @ de Café bom	3000	
24	3 @ de carne	1800	
31	Generos no W. & Onico	45000	
"	Remedio no F. Fung	1000	
"	M. Medica	4000	
"	P: as f. 293		56300



Francisco Pinto da Rocha

1.910

Data	"Colonio"	DEBITO	CREDITO
Mai 12	Transp. ao % 9. f. 498	173.206	
14	4/2 kg de carne	2700	
15	Em dinheiro	50.000	
20	3 Viagem de milho	8000	
21	1 @ Cafe' bom	6000	
31	6 dias de servico a		18000
Junho 12	1 @ Cafe' bom	6000	
30	M. Medica	4000	
"	Trato de 5498 p. Cafe' a		75978
"	6 Dias de servico a		18000
"	Balanco		136934
"		249906	249906
"	Saldo a favor	136934	
Julho 10	1 @ Cafe' bom	6000	
14	Em dinheiro	50000	
17	5 kg de carne	3000	
28	1 Saco de feijão	22000	
31	5 kg de carne	3000	
"	3 horas de servico a		600
"	6 Dias de servico a		18000
Agosto 7	1 @ Cafe' bom	6000	
16	Dir. para Luca	12000	
31	M. Medica	4000	
"	3 Horas de servico a		600
"	Trato de 5498 p. Cafe' a		76978
"	8 Dias de servico a		24000
"	Balanco		122762
"		242934	242934
"	Saldo a favor	122762	
Set 18	Em dinheiro	50000	
30	11 Dias de servico a		33000
Out 12	1 @ Cafe' bom	6000	
31	M. Medica	4000	
"	Ratios Medico	9000	
"	450 Alq. de Cafe' q. colheu a		227000
"	9 Dias de servico a		27000
"	Saldo q. recebeu		94838
"		287000	287000
Nov 6	1 @ Cafe' bom	6000	
26	1 " " "	6000	
30	1/2 Alq. de feijão	5500	
	pe as f. 274	17500	

Librio Borim

1.910

Data	"Colonio"	DEBITO	CREDITO
Mai 12	Transp. ao % 9. f. 505	1922	
14	3 kg de carne	1500	
15	Em dinheiro	30000	
21	1/2 @ Cafe' bom	3000	
"	3 kg de carne	1500	
31	2 dias de servico a		4000
Junho 30	M. Medica	4000	
"	Trato de 5277 p. Cafe' a		73878
"	Saldo que recebeu	35456	
"		77978	77978
Julho 10	1/2 @ Cafe' bom	3000	
15	Em dinheiro	40000	
31	3 horas de servico a		600
Agosto 16	Dir. para Luca	12000	
27	1/2 @ Cafe' bom	3000	
31	M. Medica	4000	
"	13/4 Dias servico a		3500
"	17/4 Horas " "		3500
"	Trato de 5277 p. Cafe' a		73878
"	Saldo q. recebeu	19478	
"		81478	81478
Set 30	Ratios medico	9200	
"	M. Medica	2000	
"	2 1/2 Dia de servico a		4500
"	3/4 Horas " " "		700
"	415 Alq. de Cafe' colheu a		207500
Out 12	1 1/2 Cargo de f. 1000		201500
"		212700	212700
1.911	João de Mellere		
	"Camara da"		
Mai 30	Despesas de Huiçação		3100
31	5 1/2 Dias de 1/2	2500	13125
"	7 Horas " " "	250	1750
"	Saldo q. recebeu		11975
"		12875	14875
Junho 4	1 Cadrueta		800
28	21 Dias de 1/2	2500	52500
"	17/4 Horas " " "	250	4375
"	Saldo q. recebeu		56075
"		56875	56875



Matana Baptista

1910

Data	"Colono"	DEBITO	CREDITO
Maior 21	3 kg de carne	1800	
Junho 30	M. Medica	4000	
"	5 1/2 horas de serviço a	200	1000
"	Trato de 4945 pés Café a	1412	69230
"	Saldo que recebeu	64530	
		70730	70730
Julho 17	4 kg de carne	2400	
31	1/4 de serviço a	2000	500
Agosto 31	M. Medica	4000	
"	8 1/2 horas serviço a	200	1700
"	Trato de 4945 pés Café a	1412	69230
"	Saldo q recebeu	65030	
		71430	78430
Set 30	2 Dias e 11 horas serviço a	200	6200
Out 31	M. Medica	4000	
"	Ratios Medico	9400	
"	8 Dias de serviço a	200	16000
"	3 Horas " " "	200	600
"	529 Atq de Café Colheita	500	264500
"	Saldo que recebeu	245900	
		287300	287300
Nov 30	5 Dias de 1/4	200	10000
Dez 31	M. Medica	4000	
"	4945 Pés de Café q tratou a	1412	69230
"	Saldo q recebeu	75230	
1911		79230	79230
Janio 28	3 kg de carne	1800	
Fevr 28	Leup. de Caminho	4000	
"	M. Medica	4000	
"	4945 Pés Café q Carpia a	1412	69230
"	Saldo q recebeu	59430	
		69230	69230
Abril 15	3 kg de carne	1800	
30	M. Medica	4000	
"	4945 Pés Café q Carpia a	1412	69230
"	Saldo q recebeu	63430	
		69230	69230
Maior 6	2 kg de carne	1000	
24	Rifa do Cavallo	3000	
"	Caixa de	4000	
"	Para as fls 451		

Luiz Carderama

1910

Data	"Colono"	DEBITO	CREDITO
Maior 14	4 kg de carne	2400	
20	21 kg de pinga a	200	4200
21	3 1/2 kg de carne		2100
Junho 23	Dias que pediu		20000
30	M. Medica		4000
"	Trato de 7716 pés Café a	1412	108024
"	Saldo que recebeu	75324	
		108024	108024
Julho 3	4 kg de carne	2400	
30	1/4 de serviço a	2000	500
Agosto 31	M. Medica	4000	
"	4 Dias de serviço a	200	8000
"	Trato de 7716 pés Café a	1412	108024
"	Saldo q recebeu	110124	
		116524	116524
Set 18	Com Dinheiro	50000	
30	Remedio no Franco Feuz	9500	
"	2 Dias de serviço a	200	4000
Out 31	M. Medica	4000	
"	Ratios Medico	9400	
"	1 Dia e 3 horas serviço a		2600
"	709 Atq de Café Colheita	500	354500
"	Saldo que recebeu	288200	
		361100	361100
Nov 30	1 Dia de 1/4	200	2000
Dez 3	4 kg de carne	2400	
11	3 " " "	1800	
31	3 1/2 " " "	2100	
"	M. Medica	4000	
"	7716 Pés de Café q tratou a	1412	108864
"	Saldo q recebeu	100564	
		110864	110864
1911			
Fevr 11	5 kg de carne	3000	
28	Leup. de Caminho	4000	
"	M. Medica	4000	
"	Remedio no F. Feuz	4500	
"	3 Horas de 1/4	200	600
"	7716 Pés Café q Carpia a	1412	108864
"	Saldo q recebeu	93964	
		109464	109464



Maestrelli Alexandré

1910

Data	"Colonio"	DEBITO	CREDITO
Mai 14	2 kg de carne	1200	
21	1/2 @ Café bom	3000	
31	1 dia de serviço a		2000
Junho 5	3 kg de carne	1800	
30	M. Medica	4000	
"	Trato de 6062 pés Café a		84868
"	Salas que recebeu	76868	
"		86868	86868
Julho 16	1/2 @ Café bom	3000	
17	2 kg de carne	1200	
31	9 Horas de serviço a	200	1800
Agosto 31	M. Medica	4000	
"	8 1/2 dias serviço a		17000
"	4 1/2 " " "	200	900
"	Trato de 5062 pés Café a		84868
"	Salas q. recebeu	96368	
"		104568	104568
Set 30	14 1/2 Dias e 5 1/2 horas serviço a	2000	30100
Out 31	M. Medica	4000	
"	Ratões Medicos	9400	
"	26 Dias de serviço a		52000
"	3 Horas " " "	200	600
"	779 Alq. de Café Colheu a	500	389500
"	Salas que recebeu	458800	
"		479200	479200
Nov 30	2 Dias de P/a		4000
Dez 11	2 kg de carne	1200	
31	M. Medica	4000	
"	6 1/4 Dias de P/a		12500
"	5832 Pés Café q. tratou a		81648
"	Salas q. recebeu	91148	
1911		98148	98148
Jan 4	3 1/2 kg de carne	2100	
21	" " "	1200	
31	24 Dias de P/a		48000
Fev 11	2 kg " carne	1200	
28	Sup. de Caminho	4000	
"	M. Medica	4000	
"	11 Dias de P/a		22000
"	3 Horas " " "	200	600
"	Para as f. 374	12500	90600

João Tebozo

1910

Data	"Colonio"	DEBITO	CREDITO
Junho 30	M. Medica	4000	
"	Trato de 3966 pés Café a		55524
"	Salas que recebeu	51524	
"		55524	55524
Julho 31	1/2 dia de serviço a	2000	1000
Agosto 31	M. Medica	4000	
"	6 1/2 Horas de serviço a	200	1300
"	Trato de 3966 pés Café a		55524
"	Salas q. recebeu	53824	
"		57824	57824
Set 30	7 Dias e hora de serviço a	200	4200
Out 31	M. Medica	4000	
"	Ratões Medicos	9400	
"	9 Dias de serviço a		18000
"	3 Horas " " "	200	600
"	459 Alq. de Café Colheu a	500	229000
"	Salas que recebeu	238400	
"		251800	251800
Nov 31	M. Medica	4000	
"	3 Dias de P/a		6000
"	3966 Pés Café q. Carpio a		55524
"	Salas q. recebeu	59524	
1911		61524	61524
Jan 31	6 Dias de P/a		12000
Fev 28	Sup. de Caminho	4000	
"	M. Medica	4000	
"	3966 Pés Café q. Carpio a		55524
"	Salas q. recebeu	59524	
"		67524	67524
Mar 30	M. Medica	4000	
"	3966 Pés Café q. Colheu		55524
"	Salas q. recebeu	51524	
"		55524	55524
Mai 24	Rifa do Cavallo	3000	
Junho 18	1/2 @ de Café bom	3750	
30	M. Medica	4000	
"	14 1/2 Horas de P/a	200	2900
"	3966 Pés Café q. Colheu		55524
"	Salas q. recebeu	47674	
"		58494	58494



Rossetti Francisco

1910

Data	"Colonio"	DEBITO	CREDITO
Mai 31	11 dias de servico sa 2#		22000
Junho 6	beneficio de annoz	1000	
13	1 @ Cafe' bom	5000	
15	Multa em filho por contas presa no Cafesal	5000	
30	M. Medica	4000	
"	1 dia de servico		2000
"	Trato de 10756 pis Cafe' a Saldo que recebeu	14#	150584
"		158584	150584
"		174584	174584
Julho 20	Beneficio de annoz	1000	
31	4 horas de servico a 2#		800
Agosto 31	Remedio no F. Ferraz M. Medica	1000 4000	
"	4 1/2 dias servico a 2#		8500
"	3 1/2 horas " " 2#		700
"	Trato de 10756 pis Cafe' a Saldo q' recebeu	14#	150584
"		154584	150584
"		160584	160584
Set 10	Beneficio de annoz	1000	
17	1 K <sup>o</sup> Carne	2400	
30	1 1/2 dias e 1 hora de servico a 2#		23200
Out 31	M. Medica	4000	
"	Ratios Medicos	9400	
"	14 dias de servico a 2#		28000
"	1367 Arg <sup>o</sup> " Cafe' Colheu a 500		683500
"	Saldo que recebeu		717900
"		734700	734700
Nov 12	Beneficio de annoz	1000	
30	2 dias de 1/2 a 2#		4000
1911 3	3 1/2 K <sup>o</sup> de Carne	2100	
11	2 " " "	1200	
24	3 " " "	1800	
31	1 " " "	1800	
"	Beneficio de annoz	1000	
"	M. Medica	4000	
"	3 dias de 1/2 a 2#		6000
"	10756 Pis de Cafe' q' tratou a Saldo q' recebeu	14#	150584
"		147684	150584
"		160584	160584

Tonqueto Lante

1910

Data	"Colonio"	DEBITO	CREDITO
Mai 10	1 K <sup>o</sup> de carne		600
23	2 1/2 " " "		1500
28	1/2 @ Cafe' bom		8000
Junho 19	2 K <sup>o</sup> de carne		1200
30	M. Medica		4000
"	Trato de 7230 pis Cafe' a Saldo que recebeu	14#	101220
"		90920	101220
"		101220	101220
Julho 10	Em dinheiro		50000
31	1/2 dia de servico a 2#		1000
Agosto 31	M. Medica		4000
"	5 dias servico a 2#		10000
"	1/2 hora " " 2#		100
"	Trato de 7230 pis Cafe' a Saldo q' recebeu	14#	101220
"		58320	101220
"		112320	112320
Set 18	Em dinheiro		50000
"	2 K <sup>o</sup> de carne		1200
30	1 dia de servico a 2#		2000
Out 31	M. Medica		4000
"	Ratios Medicos		9400
"	8 dias de servico a 2#		16000
"	7 horas " " " 2#		1400
"	899 Arg <sup>o</sup> Cafe' Colheu " 500		449500
"	Saldo q' recebeu		404300
"		458900	468900
10 Out 1	Beneficio de annoz		2000
17	2 K <sup>o</sup> de carne		1200
31	M. Medica		4000
"	1 dia de 1/2 a 2#		2000
"	7080 Pis de Cafe' q' tratou a Saldo q' recebeu	14#	99120
"		93920	99120
"		101120	101120
1911 7	Remedio no G. R. Lancia		8500
"	1 K <sup>o</sup> de carne		600
14	1 1/2 " " "		900
21	1 " " "		600
31	2 dias de 1/2 a 2#		4000
Feve 28	Sup. de Caminho		4000
"	M. Medica		4000
"	Para as f <sup>o</sup> s 365		18600
"		18600	4000



Jorge Jamaites

1910

Data	"Colono"	DEBITO	CREDITO
Maio 14	2 kg de carne	1200	
" 1	@ Café bom	6000	
20	Beneficio de anoz	1950	
28	1 Enchadao que comprou	2500	
31	24 Dias de servico a		44000
Junho 30	M. Medica	4000	
" 1	Dia de servico		2000
"	Trato de 6894 fis Café a		96516
"	Saldo que recebeu	124566	
		142516	142516
Julho 17	3 kg de carne	1800	
31	14 Horas de servico a	200	2800
Agosto	M. Medica	4000	
" 20	Dias servico a		40000
" 3	Horas " "	200	600
"	Trato de 6894 fis Café a		96516
"	Saldo q. recebeu	134116	
		139916	139916
Set 30	21/2 Dias de servico a		51000
" 3/2	Horas " "	200	700
Out 31	M. Medica	4000	
"	Ratios Medico	9400	
" 23	Dias de servico a		46000
" 7	Horas " "	200	600
" 773	Atq. de Café Colheu a	520	386500
"	Saldo que recebeu	491400	
		494800	494800
Nov 30	20 Dias de 1/2 a		40000
Dez 24	Dir. Jos. de Sebastião Ricardo		6000
" 3/2	kg de carne	2100	
31	M. Medica	4000	
" 26	Dias de 1/2 a		52000
" 6894	Pis Café q. tratou a		96516
"	Saldo q. recebeu	188416	
		194516	194516
1911			
Jan 7	4 kg de carne	2400	
21	2 " " "	1200	
29	2 " " "	1200	
31	24 Dias de 1/2 a		48000
	Saldo q. recebeu	4800	48000
	Para as fis 555-		48000

José Mearrette

1910

Data	"Colono"	DEBITO	CREDITO
Maio 14	Beneficio de anoz	1000	
28	1/2 @ Café bom	3000	
Junho 30	M. Medica	4000	
"	Trato de 4231 fis Café a		1412 59234
"	Saldo que recebeu	51234	
		59234	59234
Julho 10	1/2 @ Café bom	3000	
Agosto 13	1/2 " " "	3000	
16	Dir. para cerca	12000	
31	M. Medica	4000	
" 9	Horas de servico a	200	1800
"	Trato de 4231 fis Café a		1412 59234
"	Saldo q. recebeu	39034	
		61034	61034
Set 30	1 Dia de servico a		2000
Out 10	1/2 @ Café bom	3000	
31	M. Medica	4000	
"	Ratios Medico	9400	
" 1	Dia de servico a		2000
" 3	Horas " "	200	600
" 610	Atq. de Café q. Colheu a	500	305000
"	Saldo que recebeu	293200	
		309600	309600
Nov 13	1/2 @ Café bom	3000	
24	1/2 " " "	3000	
31	M. Medica	4000	
" 4692	Pis de Café q. tratou a		1412 65688
"	Saldo q. recebeu	55688	
		65688	65688
1911			
Jan 28	1/2 @ de Café bom	3000	
Fev 28	Trat. de Camacho	4000	
"	M. Medica	4000	
" 4692	Pis de Café q. tratou a		1412 65688
"	Saldo q. recebeu	54688	
		65688	65688
Mar 11	1 kg de carne	600	
18	1/2 @ Café bom	3750	
Abril 30	M. Medica	4000	
" 4692	Pis Café q. tratou a		65688
"	Saldo q. recebeu	54338	
		65688	65688



Chinalia José

1910

Data	"Colono"	DEBITO	CREDITO
Mai 31	2 dias de serviço a	2%	4000
Junho 30	M. Medica	4000	
"	Trato de 4008 fcs Café a	14%	56112
"	Saldo q' recebeu		56112
		60112	60112
Julho 31	3 horas de serviço a	200	600
Agosto 16	Din: para Curca	12000	
31	M. Medica	4000	
"	9 Dias de serviço a	2%	18000
"	11 1/2 Horas " " "	200	2300
"	Trato de 4008 fcs Café a	14%	56112
"	Saldo q' recebeu		61012
		77012	77012
Set 30	Ratão medica	9200	
"	M. Medica	2000	
"	3 Dias serviço a	2%	6000
"	9 Horas " " "	200	1800
"	586 Alq: Café colheu a	5000	293000
Out 1	1/4 Cargo de V. & Curcio	299600	
		300800	300800

1911

José de Pereira

Data		Debit	Crédito
Junho 4	1/2 de Café colheu	5750	
" 1	Caderueta	800	
28 17	Dias de 1/4	2500	42500
" 12	Horas " " "	250	5000
"	Saldo q' recebeu		40950
		45500	45500

José Scardelatto

1910

Data	"Colono"	DEBITO	CREDITO
Mai 1 <sup>o</sup>	2 kg de carne		1200
15	com dinheiro	20000	
21	3 kg de carne		1800
Junho 30	M. Medica	4000	
"	Trato de 3583 fcs Café a	14%	51562
"	10 Dias de serviço a	2000	20000
"	4 1/2 Horas " " "	200	900
"	Saldo que recebeu		45462
		72462	72462
Julho 31	3 kg de carne	1800	
"	3 horas de serviço a	200	600
Agosto 16	Din: para Curca	12000	
31	Remedio no S. Ferraz	3000	
"	M. Medica	4000	
"	5 1/2 Horas serviço a	200	1100
"	Trato de 3683 fcs Café a	14%	51562
"	Saldo q' recebeu		32462
		53262	53262
"	1/2 de Café com em 10 de julho	3000	
Set 17	2 1/2 kg de carne	1500	
30	Ratão Medico	9200	
"	M. Medica	2000	
"	1 dia de serviço		2000
"	3 1/2 Horas " " "	200	700
"	276 Alq: de Café colheu a	5000	138000
Out 1	1/4 Cargo de Witte & Curcio	125000	
		140700	140700

1911

Lawrence Marutti

Data		Debit	Crédito
Junho 30	1 Dia de 1/4		6000
Julho 2	Frete para chapa de curca de arroz	500	
13	1 Chapa Jurada p: " " "	13000	
31	9 Dias de 1/4		54000
"	Saldo q' recebeu		46500
		60000	60000
Agosto 12	1 Caderueta	800	
15	Resto da chapa de arroz	6000	
20	6 Dias de 1/4 a		36000
"	Saldo q' recebeu		29200
		36000	36000



Borim Angelo

1910

Data	"Colombo"	DEBITO	CREDITO
Mai 12	Transp. ao C. 9 f. 07		4.500
14	2 kg de carne	1200	
15	Em dinheiro	20000	
Junho 30	M. Medica	4000	
"	Trato de 3093 f. Café a	14 f.	43303
"	10 Dias de serviço a	2000	2000
"	4 1/2 Horas " " "	200	900
"	Saldo q. recebeu	43502	
"		68802	68802
Julho 31	3 horas de serviço a	200	600
Ago 7	1/2 @ Café bom	3.000	
14	Em dinheiro	30000	
16	Di. para Cua	12000	
31	M. Medica	4000	
"	2 Dias de serviço a	2000	4000
"	8 1/2 Horas " " "	200	1700
"	Trato de 3093 f. Café a	14 f.	43303
"	Saldo q. recebeu	502	
"		49602	49002
Set 30	Pratio medico	9200	
"	M. Medica	2000	
"	3 Dias de serviço a	2 f.	6000
"	9 Horas " " "	200	1800
"	324 Alq. de Café colheu a	500	162000
"	Balanço	158600	
"		169800	169800
"	Saldo a favor		158600
"	1/2 a Cargo de H. + Orico	158600	
"		158600	158600

1911

Moathias de Hald.

Junho 29	1 Cadueta	800	
30	4 Dias de 1/2	5 f.	20000
"	Saldo q. recebeu	19200	
"		20000	20000
Julho 9	Em dinheiro	800	
27	Comela p. P. Casa	1000	
31	25 Dias de 1/2	5 f.	125000
"	Saldo q. recebeu	123200	
"		125000	125000

Jose da Cruz.

1910

Data	"Camara da"	DEBITO	CREDITO
Mai 12	Transporte f. 4		19825
7	10 kg fuba		800
11	Batatas que comprou		500
14	3 kg de carne		1800
"	1/2 @ Café bom		3000
"	5 kg fuba		400
"	1 Cano de lenha		7000
21	5 kg de fuba		400
22	1 alq. de feijão		11000
"	2 kg de carne		1800
23	Em dinheiro no W. Orico		10000
31	Genero no W. Orico		55000
"	M. Medica		2000
"	24 Dias de serviço a	2500	60000
"	7 1/2 horas " " "	250	1775
"	Balanço		31650
"		93625	93525
"	Saldo a favor		31650
Junho 5	5 kg fuba		400
"	3 kg de carne		1800
19	10 kg de fuba		800
"	4 kg de carne		2400
26	10 kg de fuba		800
"	Comela p. P. Casa		1000
30	Genero no W. Orico		40000
"	M. Medica		2000
"	27 Dias de serviço a	2500	67500
"	3 Horas " " "	250	750
"	Balanço		12600
"		80850	80850
"	Saldo a favor		12600
Julho 3	10 kg de fuba		800
"	4 kg de carne		2400
16	10 kg de fuba		800
17	4 kg de carne		2400
20	Em dinheiro		10000
31	10 kg de fuba		800
"	Genero no W. Orico		40000
"	Remedio no F. Ferraz		6800
"	M. Medica		2000
"	p. ao f. 192		78300



Luiz Augustini e Filho

1910

Data		"Carroceiro"	DEBITO	CREDITO
Maio	7 25	kg fuba	2000	
	14 3	kg de carne	1800	
	" 25	kg de fuba	2000	
	21 25	" " "	2000	
	" 2	kg de carne	1200	
	28 25	kg de fuba	2000	
	31	Pomeais no Fran <sup>co</sup> Furaz	2700	
	"	M. Medica	2000	
	" 23	Dias servico a	2800	64400
	" 7	horas " "	280	1960
	"	Ordenado de Filho		20000
	"	Saldo que recebeu	70550	
			96350	85350
Junho	5 25	kg fuba	2000	
	" 1/2	de Cafe' bom	3000	
	" 3 1/2	kg de carne	2100	
	12 25	kg de fuba	2000	
	19 25	" " "	2000	
	" 2	kg de carne	1200	
	26 25	kg de fuba	2000	
	30	M. Medica	2000	
	" 25 1/2	Dias de servico a	2800	71400
	" 3	horas " " "	280	1960
	"	Ordenado de Filho		20000
	"	Saldo que recebeu	75940	
			92240	92240
Julho	3 25	kg de fuba	2000	
	" 4	kg de carne	2400	
	10 25	kg de fuba	2000	
	17 25	" " "	2000	
	" 1/2	de Cafe' bom	3000	
	" 2 1/2	kg de carne	1500	
	24 25	kg de fuba	2000	
	31 25	" " "	2000	
	" 3	kg de carne	1800	
	"	Pomeais no F. Furaz	5000	
	"	M. Medica	2000	
	" 27 1/2	Dias de servico a	2800	77700
	"	Ordenado de Filho		20000
	" 7	Dias de faltas a	565	4662
	"	Saldo q' recebeu	57388	
			97700	97700

Archangelo Antoniell e Filho

1910

Data		"Camavada"	DEBITO	CREDITO
Maio	1 <sup>o</sup>	Transporte aos \$ 35		1097
	4	Em Ambeio p <sup>o</sup> V. Quico		10000
	7 30	kg fuba	2400	
	11	Batatas e leite	3500	
	14 10	kg de carne	6000	
	" 25	kg de fuba	2000	
	15 1	alque de feijao	11000	
	21 25	kg de fuba	2000	
	28 30	" " "	2400	
	30	Generos no V. Quico	45000	
	31	M. Medica	2000	
	" 23 1/2	dias de servico a	2500	59375
	" 5 1/2	horas " " "	250	1875
	"	Ordenado de Filho		20000
	"	Balanco		7047
			87797	87797
	"	Saldo a Favos	7047	
Junho	3 30	kg de fuba	2400	
	5 1 1/2	kg de carne	900	
	8	Leite que comprou	3100	
	12 30	Litros de fuba	2400	
	"	Em Ambeio	10000	
	19 30	kg de fuba	2400	
	" 2 1/2	kg de carne	1500	
	26 30	kg de fuba	2400	
	"	Opmeia p <sup>o</sup> J. Passa	1000	
	30	Generos no V. Quico	40000	
	"	M. Medica	2000	
	" 26 1/2	Dias de servico a	2500	65625
	" 6	horas " " "	250	1500
	"	Ordenado de Filho		20000
	"	Saldo q' recebeu	12078	
			87125	87125
Julho	3 30	kg de fuba	2400	
	" 2 1/2	kg de carne	1500	
	10 30	kg de fuba	2400	
	17 30	" " "	2400	
	" 4	Kilos de carne	2400	
	24 30	kg de fuba	2400	
	30 1	Caarneta granal	800	
		p <sup>o</sup> f <sup>o</sup> 187	14300	



Frederico Bento de Aguiar

1910			DEBITO	CREDITO
Data		"Ferreiro"		
Maior	4	1 Carro de lenha	7000	
	14	2 kg de carne	1200	
	15	Amolar um machado	1.000	
	21	2 kg de carne	1200	
	31	M. Medica	2000	
	"	25 1/4 dias de serviço a		103000
	"	Saldo que recebeu	90600	
			103000	103000
Junho	5	1/2 @ Café bom	3000	
	"	2 kg de carne	1200	
	18	Em anheiro	6000	
	19	2 kg carne	1200	
	26	Escola p. P. Casa	1000	
	30	M. Medica	2000	
	"	25 1/4 dias de serviço a		101000
	"	Saldo q. recebeu	86600	
			101000	101000
Julho	3	5 kg de feijão	400	
	"	1 1/2 kg de carne	900	
	5	1 Carro de lenha	7000	
	10	1/2 @ Café bom	3000	
	"	10 kg de feijão	800	
	17	3 1/2 kg de carne	2100	
	31	2 1/2 " "	1500	
	"	M. Medica	2000	
	"	26 1/4 dias de serviço a		4000
	"	Saldo q. recebeu	87300	
			105000	105000
Agosto	14	1 Saco de Café bom	24000	
	31	M. Medica	2000	
	"	24 1/4 dias de serviço a		4000
	"	Saldo que recebeu	83000	
			109000	109000
Set.	17	3 kg carne	1500	
	30	M. Medica	2000	
	"	21 1/4 dias de serviço a		4000
	"	Saldo q. recebeu	81200	
			85000	85000

Cardexam Ferdinando

1910			DEBITO	CREDITO
Data		"Colono"		
Maior	4	1 Carro de feijão	3000	
	7	1/2 @ Café bom	3000	
	31	11 dias de serviço a		2500
	"	Saldo que recebeu	21500	
			27500	27500
Junho	19	1/2 @ Café bom	3000	
	23	Prêmio que pediu	10000	
	26	Escola p. P. Casa	1500	
	30	M. Medica	4000	
	"	Trato de 3510 fcs Café a		1400
	"	24 dias de serviço a		2500
	"	Saldo q. recebeu	92040	
			110540	110540
Julho	31	26 dias de serviço a		2500
	"	7 1/2 horas " " "		250
	"	Saldo q. recebeu	66895	
			66895	66895
Agosto	31	Remedio no S. Ferraz	1000	
	"	M. Medica	4000	
	"	Trato de 3610 fcs Café a		1400
	"	26 1/4 dias de serviço a		2500
	"	Saldo que recebeu	111165	
			116165	116165
	"	Saldo a favor		111165
Set.	18	Prêmio para refa	9000	
	28	10 1/4 dias serviço a		2500
	"	2 1/2 horas " " "		250
	"	Ratão medico	9200	
	"	M. Medica	2000	
	"	Balanço	125465	
			138665	138665
	"	Saldo a favor		125465
	30	1 @ a Cargo de H. & Onico	125465	
			125465	125465



Luiz Terrante

1910			DEBITO	CREDITO
Data		"Hortelã"		
Maio	7	1/2 @ Café bom	3000	
	14	2 Kg Carne	1200	
	"	Bucho de boi	1000	
	"	10 Kg fuba	800	
	21	2 Kg de carne	1200	
	31	M. Medica	2000	
	"	Seu Ordenado		100.000
	"	Saldo que recebeu	90800	
			100000	100000
Junho	15	20 Kg fuba	1600	
	19	3 1/2 Kg de carne	2100	
	25	10 Kg de fuba	800	
	30	M. Medica	2000	
	"	Seu Ordenado		100.000
	"	Saldo que recebeu	93500	
			100000	100000
Julho	3	10 Kg de fuba	800	
	"	1/2 @ Café bom	3000	
	24	20 Kg de fuba	1500	
	31	2 Kg " Carne	1200	
	"	M. Medica	2000	
	"	Seu Ordenado		100.000
	"	Saldo q' recebeu	91400	
			100000	100000
Agosto	13	20 Kg de fuba	1500	
	16	Ratão Medico	8500	
	"	M. Medica	2000	
	"	Seu Ordenado		100.000
	15	Dias de faltas a	49995	
	"	Balanço	37605	
	"		100000	100000
	"	Saldo a favor		37605
	1	contra Vitta & Orico	37605	
	"		37605	37605

Tramburi Victorio

1910			DEBITO	CREDITO
Data		"Carroceiro"		
Maio	31	M. Medica		2000
"	17	dias de serviço a	2500	45000
"	"	Saldo que recebeu		43000
				45000
Junho	19	4 Kg de carne		2400
	30	Remedio no F. Fenaz		9000
"	"	M. Medica		2000
"	23	Dias de serviço a	2500	57500
"	15	Horas " " "	250	3750
"	"	Saldo que recebeu		47850
				61250
Julho	31	Remedio no F. Fenaz		13000
"	"	M. Medica		2000
"	20	Dias de serviço a	2500	50.000
"	7	Horas " " "	250	1750
"	"	Saldo q' recebeu		36750
				51750
Agosto	8	1 Quarto de lenha		7000
	31	M. Medica		2000
"	26 1/2	Dias de serviço a	2500	66250
"	"	Saldo q' recebeu		57250
				66250
Set	10	1/2 @ Café bom		3000
	18	Diz. para refe		2000
	30	Remedio no Franco Fenaz		1000
"	"	M. Medica		2000
"	26 1/2	Dias de serviço a	2500	65625
"	10 1/2	Horas " " "	250	2625
"	"	Saldo q' recebeu		60250
				68250
Out	31	Remedio no F. Fenaz		1300
"	"	M. Medica		2000
"	"	Ratão Medico		9400
"	23 1/2	Dias de serviço a	2500	59375
"	3 1/2	Horas " " "	250	845
"	"	Saldo q' recebeu		47550
				60250
Nov	30	M. Medica		2000
"	21	Dias de " a	2500	60000
"	7	Horas " " "	250	1750
				2000
				61750



# Baptista Luziani

1910

Data		DEBITO	CREDITO
Mai 14	2 K <sup>o</sup> de Carne	1200	
" 14	1/2 @ Café bom	3000	
31	M <sup>o</sup> Medica	2000	70000
"	Seu Ordenado	63800	
"	Saldo que recebeu	70000	70000
Junho 12	1 Cano de lenha	7000	
15	Di <sup>o</sup> por Villa + Amico	30000	
30	M <sup>o</sup> Medica	2000	70000
"	Seu Ordenado	31000	
"	Saldo que recebeu	70000	70000
Julho 5	2 K <sup>o</sup> de Carne	1200	
10	1/2 @ Café bom	3000	
31	M <sup>o</sup> Medica	2000	70000
"	Seu Ordenado	3499	
"	1/2 Dias de falhas a 2333	60301	
"	Saldo q <sup>e</sup> recebeu	70000	70000
Agosto 8	1/2 Dia servico My J. Garoado		3499
20	1/2 @ Café bom	3000	
25	Em Ambeiro	5000	
31	Genios no V. + Amico	30000	
"	M <sup>o</sup> Medica	2000	70000
"	Seu Ordenado	33499	
"	Saldo q <sup>e</sup> recebeu	73499	73499

## João Tette

Junho 30	1 Cadueta	800	
"	4 Dias de V <sup>a</sup> 5%		20000
"	Saldo q <sup>e</sup> recebeu	19200	20000
Julho 9	Em Ambeiro	800	
27	Episula p <sup>o</sup> P. Casa	1000	
31	25 Dias de V <sup>a</sup> 5%		125000
"	Saldo q <sup>e</sup> recebeu	123200	125000

# Bussomaro Luiz

1910

Data		DEBITO	CREDITO
Mai 21	1 @ Café bom	5000	
"	3 K <sup>o</sup> de carne	1800	
"	2 pes de lei	200	
31	21 dias de servico a 2%		42000
Junho 21	Beneficio de anoz	2000	
30	M <sup>o</sup> Medica	4000	
"	15% Horas de servico a 200		3100
"	Trato de 9982 pis Café a 14%		136948
"	Recebeu por saldo	158048	158048
Julho 31	2 1/2 K <sup>o</sup> de carne	1800	
"	4 horas de servico a 200		800
Agosto 27	Beneficio de anoz	2000	
31	M <sup>o</sup> Medica	4000	
"	4 Dias servico a 2%		8000
"	5 Horas " " 200		1200
"	Trato de 9982 pis Café a 14%		136948
"	Saldo q <sup>e</sup> recebeu	139048	146848
Set 24	Tara Calcar / faccão de arado	2000	
30	4 Dias de servico a 2%		8000
"	6h Horas " " 200		1200
Out 6	Amalar / fies de arado	1500	
31	1 Copada a Jacintho Antonio		40000
"	M <sup>o</sup> Medica	4000	
"	Rateio Medico	9400	
"	25 Dias e 3 horas servico a 2%		50600
"	1277 Alq <sup>o</sup> de Café Colheu a 500		638500
"	Recebeu por saldo	721500	738400
Nov 30	22 Dias de V <sup>a</sup> 2%		44000
Dez 17	3 K <sup>o</sup> de Carne	1800	
31	M <sup>o</sup> Medica	4000	
"	Tema q <sup>e</sup> arca a M <sup>o</sup> R. Fernandes		30000
"	27 1/4 Dias de V <sup>a</sup> 2%		54500
"	9982 Pis de Café q <sup>e</sup> tratore a 14%		136948
"	Saldo q <sup>e</sup> recebeu	259648	265448
1911		265448	265448
Jan 14	2 1/2 K <sup>o</sup> de carne	1500	
26	Beneficio de anoz	2000	
"	Tara aspl 1911	3500	



João Francisco

1910			DEBITO	CREDITO
Data		"Colono"		
Maior	14	4 K <sup>c</sup> de carne	2400	
	21	1/2 @ Carne	4500	
	31	2 dias de serviço a		4000
Junho	18	Beneficio de arroz	1000	
	19	4 1/2 K <sup>c</sup> de carne	2400	
	30	M. Medica	4000	
	"	Trato de 7166 fis Café a		100324
	"	Saldo q <sup>e</sup> recebeu	89724	
			104324	104324
Julho	31	8 K <sup>c</sup> de carne	4800	
	"	3 horas de serviço a		500
Agosto	16	Din <sup>o</sup> para Perca	12000	
	31	M. Medica	4000	
	"	2 Dias de serviço a		4000
	"	15 Horas " "		3000
	"	Trato de 7166 fis Café a		100324
	"	Saldo q <sup>e</sup> recebeu	89124	
			107924	107924
Set <sup>o</sup>	4	1/2 @ Café bom	3000	
	17	Beneficio de arroz	1200	
	"	4 K <sup>c</sup> de carne	2400	
	30	Ratão Medico	9200	
	"	M. Medica	2000	
	"	2 Dias serviço a		4000
	"	5 1/2 Horas " "		1100
	"	791 Alq <sup>o</sup> Café Colheu a		395500
	"	1 Ta Cargo de T + Ovrice	388800	
			400600	400600

1911			Din <sup>o</sup>	Flaver
Agosto	20	10 Dias de Ta		50000
	"	Saldo q <sup>e</sup> recebeu	50000	
			50000	50000

Antonio Fonseca

1910			DEBITO	CREDITO
Data		"Empregado"		
Maior	7	1/2 @ de Café bom		3000
	14	1 K <sup>c</sup> de carne		600
	21	" " "		1800
	23	Em dinheiro		5000
	31	M. Medica		2000
	"	Seu Ordenado		70000
	"	2 dias de faltas a	2353	4666
	"	Saldo que recebeu		52934
			70000	70000
Junho	1 <sup>o</sup>	1 Pano de lenha		7000
	5	2 K <sup>c</sup> de carne		1200
	19	1/2 " " "		300
	26	Estimula p <sup>o</sup> P. Casa		2000
	30	M. Medica		2000
	"	Seu ordenado		70000
	"	Saldo que recebeu		57500
			70000	70000
Julho	3	1/2 @ Café bom		3000
	"	2 1/2 K <sup>c</sup> de carne		1500
	17	4 1/2 " " "		2700
	31	2 1/2 " " "		1500
	"	Remedio no F. Ferraz		12500
	"	M. Medica		2000
	"	Seu Ordenado		70000
	"	Saldo q <sup>e</sup> recebeu		46800
			70000	70000
Agosto	8	Despesas no sobrado		2000
	20	1/2 @ Café bom		3000
	"	5 K <sup>c</sup> de fuba		400
	31	M. Medica		2000
	"	Seu Ordenado		70000
	"	Saldo q <sup>e</sup> recebeu		62600
			70000	70000
Set <sup>o</sup>	14	1 alq <sup>o</sup> feijão novo		11000
	10	5 K <sup>c</sup> de fuba		400
	17	10 " " "		800
	30	1 Cabra q <sup>e</sup> comprou		6000
	"	Remedio no Tran <sup>co</sup> Ferraz		10000
	"	M. Medica		2000
	"	Seu Ordenado		70000
		f <sup>o</sup> de f <sup>o</sup> 230		30200
			30200	70000



Antonio A. Rodrigues

1910		DEBITO	CREDITO
Data			
Maio	7 1/2 @ de Cafe' bom	3000	
"	25 L <sup>o</sup> de febra	2000	
14	2 K <sup>o</sup> de carne	1200	
21	25 L <sup>o</sup> de febra	2000	
"	3 K <sup>o</sup> de carne	1800	
31	M. Medica	2000	
Junho	8 Di <sup>o</sup> . por Vittia & Omico	10000	
19	25 L <sup>o</sup> de febra	2000	
"	8 K <sup>o</sup> de carne	4900	
30	Remedio no F <sup>o</sup> Ferraz	5000	
"	M. Medica	2000	
Julho	3 1/2 @ Cafe' bom	3000	
10	Dopiras no sobrado	500	
Em 5 Junho	1/2 @ Cafe' bom	3000	
"	25 Q <sup>o</sup> febra	2000	
17	4 K <sup>o</sup> de carne	2400	
24	15 L <sup>o</sup> de febra	1200	
30	1 Cadumeta	800	
31	25 L <sup>o</sup> de febra	2000	
"	1/2 @ Cafe' bom	3000	
"	4 1/2 K <sup>o</sup> de carne	2700	
"	Remedio no F. Ferraz	21000	
"	M. Medica	2000	
"	11 Dias de surico a	1500	16500
"	7 " " " "	2000	14000
"	Balanço		48900
"		49400	49400
"	Saldo a favor	48900	
Agosto	8 Despesas no sobrado	2700	
"	Em dinheiro	40000	
28	25 L <sup>o</sup> de febra	2000	
31	M. Medica	2000	
"	Seu Ordenado		100.000
"	16 Dias de faltas a	3333	53333
"	13 " " penico Filho	1500	19500
"	4 Horas " " "	180	600
"	Balanço		28828
"		148928	148928
"	Saldo a favor	28828	
	Para as fl <sup>o</sup> s 200		

Antonio Rodrigues de Barros.

1910		DEBITO	CREDITO
Data	"Recebedor Cafe'"		
Maio	14 3 K <sup>o</sup> de carne	1800	
"	1 Cano de lenha	7000	
21	1/2 @ Cafe' bom	3000	
"	2 K <sup>o</sup> de carne	1200	
31	M. Medica	2000	
"	Seu Ordenado		70000
"	13 dias de faltas a	2333	30329
"	Saldo que recebeu		24671
		70000	70000
Junho	5 3 1/2 K <sup>o</sup> de carne	2100	
"	12 5 L <sup>o</sup> de febra	400	
"	19 3 K <sup>o</sup> de carne	1800	
"	25 Espelhos p <sup>o</sup> L. Casar	2000	
"	29 Em dinheiro	5000	
"	30 M. Medica	2000	
"	Seu Ordenado		70000
"	Saldo que recebeu		56700
		70000	70000
Julho	3 5 L <sup>o</sup> de febra	400	
"	3 1/2 K <sup>o</sup> de carne	2100	
"	17 4 " " "	2400	
"	24 5 L <sup>o</sup> " febra	400	
"	31 2 1/2 K <sup>o</sup> de carne	1800	
"	M. Medica	2000	
"	Seu Ordenado		70000
"	Saldo q <sup>o</sup> recebeu		61200
		70000	70000
Agosto	7 1/2 @ Cafe' bom	3000	
"	14 5 L <sup>o</sup> de febra	400	
"	31 M. Medica	2000	
"	Seu Ordenado		70000
"	Saldo q <sup>o</sup> recebeu		64600
		70000	70000
Set <sup>o</sup>	4 1 Alque fideo novo	11000	
"	17 1 K <sup>o</sup> carne	600	
"	24 1 Cano de lenha	4000	
"	30 M. Medica	2000	
"	Seu Ordenado		70000
"	Saldo q <sup>o</sup> recebeu		49400
		70000	70000
	f <sup>o</sup> as fl <sup>o</sup> s 233		



Contabilario de Lima

1910

Data	"Camareada"	DEBITO	CREDITO
Maior 22	Transp: das f <sup>as</sup> 26	59.130	
28	10 k <sup>o</sup> de fuba	800	
31	Generos no H. Onico	40000	
"	M. Medica	2000	
"	24 dias de servico a	2500	60000
"	6 horas " " "	250	1500
"	Balanço		40430
"		101930	101930
"	Saldo a favor	40430	
Junho 10	1 Cano de lenda	7000	
5	5 k <sup>o</sup> fuba	400	
"	3/2 k <sup>o</sup> de carne	2100	
12	Em dinheiro	20000	
19	10 k <sup>o</sup> de fuba	800	
"	1/2 @ Cafe' bom	3000	
"	3 k <sup>o</sup> de carne	1800	
26	10 k <sup>o</sup> de fuba	800	
30	Generos no H. Onico	40000	
"	M. Medica	2000	
"	24 dias de servico a	2500	60000
"	7 horas " " "	250	1750
"	Balanço		55580
"		118330	118330
"	Saldo a favor	55580	
Julho 3	4/2 k <sup>o</sup> de carne	2700	
10	5 k <sup>o</sup> de fuba	400	
"	1 Enchadao novo	2500	
17	10 k <sup>o</sup> de fuba	800	
"	Em dinheiro	5000	
"	5 k <sup>o</sup> de carne	3000	
24	5 k <sup>o</sup> de fuba	400	
31	10 " " "	800	
"	4 k <sup>o</sup> de carne	2400	
"	Generos no H. Onico	40000	
"	M. Medica	2000	
"	25 1/2 dias de servico a	2500	64375
"	7 1/2 horas " " "	250	1875
"	Balanço		50330
"		116580	116580
"	Saldo a favor	50330	

1910 fl 198

Otto Wendene

1910

Data	"Campeiro"	DEBITO	CREDITO
Maior 28	Transp: das f <sup>as</sup> 42	27600	
31	Generos no H. Onico	40000	
"	Remedio no Fran <sup>co</sup> Furaz	2000	
"	M. Medica	2000	
"	Seu Ordenado		70000
"	" de Filho		20000
"	Saldo que recebeu	18400	
"		90000	90000
Junho 5	1/2 k <sup>o</sup> carne	900	
"	1 Cabeça de boi	1000	
18	1/2 @ Cafe' bom	3000	
19	Em dinheiro	10000	
26	Remedia p <sup>a</sup> P. Casa	1000	
30	Generos no H. Onico	40000	
"	Remedio no Fran <sup>co</sup> Furaz	8000	
"	M. Medica	2000	
"	Seu Ordenado		70000
"	Ordenado de Filho		20000
"	Saldo que recebeu	24100	
"		90000	90000
Julho 3	1 k <sup>o</sup> de carne	600	
8	1 Cano de lenda	7000	
10	1/2 @ Cafe' bom	3000	
"	5 k <sup>o</sup> de fuba	400	
16	Em dinheiro	20000	
17	1 k <sup>o</sup> carne	600	
31	10 k <sup>o</sup> de fuba	800	
"	Generos no H. Onico	40000	
"	M. Medica	2000	
"	Seu Ordenado		70000
"	" de Filho		20000
"	Saldo q <sup>e</sup> recebeu	15600	
"		90000	90000
Agosto 7	1/2 @ Cafe' bom	3000	
"	10 k <sup>o</sup> de fuba	800	
8	Despesas no cobrado	4000	
31	Remedio no Fran <sup>co</sup> Furaz	2500	
"	Generos no H. & Onico	40000	
"	M. Medica	2000	
"	Summa H.	52400	
"	p <sup>o</sup> as f <sup>as</sup> 209		



Francisco Alves de Almeida

1. 1910

Data	Polono	DEBITO	CREDITO
Mai 31	Transp <sup>o</sup> das f <sup>as</sup> 52	105188	49300
"	Ordinado ao filho		20000
"	Balanço		35888
		105188	105188
	Saldo a favor	35888	
Junho 5	1/2 @ Café bom	3000	
"	7/2 K <sup>o</sup> de carne	4500	
19	1/2 @ Café bom	3000	
30	Generos no V. Onico	70000	
Jun	M. Medica	4000	
"	Trato de 3815 p <sup>o</sup> Café a	142	53410
"	2 1/2 Dias de serviço a	2000	44000
"	9 Horas " " "	200	1800
"	Ordinado ao filho		20000
"	2 Dias de folha a	666	1332
"	Balanço		2510
		121720	121720
	Saldo a favor	2510	
Julho 2	1/2 @ Café bom	3000	
16	Em ambeiro	25000	
"	1/2 @ Café bom	3000	
17	5 K <sup>o</sup> de carne	3000	
31	2 1/2 " " "	1500	
Jul	Generos no V. Onico	45000	
"	Ordinado ao filho Ant <sup>o</sup>		20000
"	25 1/2 Dias de serviço a	2000	50500
"	3 1/2 Horas " " "	200	700
"	Balanço		11810
		83010	83010
	Saldo a favor	11810	
Agosto 7	1/2 @ Café bom	3000	
18	Dir <sup>o</sup> para Ouea	12000	
20	1/2 @ Café bom	3000	
31	Generos no V. Onico	70000	
"	M. Medica	4000	
"	5 Horas serviço a	200	1200
"	Trato de 3815 p <sup>o</sup> Café a	142	53410
"	Ordinado ao filho		20000
"	26 1/2 Dias serviço a	2000	53000
"	10 1/2 Horas " " "	200	2100
"	Saldo que recebeu		25900
		129710	129710

f<sup>o</sup> 218

Constantino Junior

1. 1910

Data	"Camurada"	DEBITO	CREDITO
Mai 31	Transp <sup>o</sup> das f <sup>as</sup> 57	80150	61750
"	Balanço		18400
"		80150	80150
"	Saldo a favor	19400	
Junho 12	1 Cano de linha	7000	
5	15 K <sup>o</sup> de febra	1200	
"	3 K <sup>o</sup> de carne	1500	
12	10 K <sup>o</sup> de febra	800	
"	Em ambeiro	20000	
19	10 K <sup>o</sup> de febra	800	
"	1/2 @ Café bom	3000	
"	3 K <sup>o</sup> de carne	1500	
26	15 K <sup>o</sup> de febra	1200	
"	Opuscula f <sup>o</sup> Santa Passa	7000	
30	Generos no V. Onico	40000	
"	Remedio no F <sup>o</sup> Ferraz	4000	
"	M. Medica	2000	
"	26 1/2 Dias de serviço a	2500	65250
"	Balanço		36750
		103000	103000
	Saldo a favor	36750	
Julho 3	10 K <sup>o</sup> de febra	800	
"	2 K <sup>o</sup> de carne	1200	
10	20 K <sup>o</sup> de febra	1600	
24	10 " " "	800	
30	10 " " "	800	
31	Generos no V. Onico	40000	
"	M. Medica	2000	
"	27 1/2 Dias de serviço a	2500	68125
"	3 1/2 Horas " " "	250	875
"	Balanço		14950
		83950	83950
	Saldo a favor	14950	
Agosto 7	10 K <sup>o</sup> de febra	800	
"	1/2 @ Café bom	3000	
8	Despesas no sobrado	6000	
10	10 K <sup>o</sup> de febra	800	
20	10 " " "	800	
28	10 " " "	800	
31	Remedio no F. Ferraz	5500	
	p <sup>o</sup> as f <sup>as</sup> 200		32650



Augusto Lucam

1910			DEBITO	CREDITO
Data		"Colono"		
Junho	3	Paizão para o corpo de Filho	5000	
	30	M. Medica	4000	
		Trato de 3750 fms Café a		14 1/2 52500
		25 1/4 Dias de serviço a	2000	47500
		7 1/2 Horas " " "	200	1500
		Saldo q' recebeu	92500	
			101500	101500
Julho	2	Beneficio de arroz	1000	
	17	1/2 @ Café bom	3000	51000
	31	25 1/4 Dias de serviço a	200	1700
		8 1/2 Horas " " "		
		Saldo q' recebeu	48700	
			52700	52700
Agosto	31	M. Medica	4000	
		Trato de 3750 fms Café a	14 1/2	52500
		27 1/4 Dias de serviço a	200	54500
		6 1/2 Horas " " "	200	1300
		Saldo que não recebeu	104300	
			108300	108300
		Saldo a Favor		104300
Set	17	3 Kg de Carne	1800	
	30	10 1/4 Dias de serviço a	2000	21500
		6 Horas " " "	200	1200
		1 Dia e 5 1/2 Horas serviço	200	2200
		Saldo q' recebeu	128400	
			130200	130200
Out	31	M. Medica	4000	
		Ratão Medico	9400	
		1 Dia de serviço a	200	2000
		Balanco		11400
			13400	13400
		Saldo a Favor		11400
10br	10	1/2 @ Café bom	3000	
	11	2 Kg de carne	1200	
	17	" " "	1200	
	24	" " "	1200	
	31	M. Medica	4000	
		3750 Pes Café q' tratou a	14 1/2	52500
		Saldo q' recebeu	30500	
			52500	52500

P.º de fl 311

Sebastião Ricardo

1910			DEBITO	CREDITO
Data		"Carroceiro"		
Junho	5	1/2 @ Café bom		3000
	10	1/2 fuba		800
	8	Leite que comprou		1000
	12	10 Kg de fuba		800
	19	10 " " "		800
		3 Kg de carne		1800
	30	M. Medica		2000
		Ratão de M. Medica		5100
		2 1/2 dias de serviço a	2800	60200
		10 1/2 horas " " "	280	2940
		Ordinado de Filho		20000
		5 dias de falta " a	665	3330
		Balanco		64510
				83140
		Saldo a Favor		64510
Julho	10	Diário de Mario Helo		30000
		M. Medica		34510
				64510
				64510
Set	10	20 Kg de fuba a Cunhado		1600
	31	Remedio no F. Fuzaz		5000
		M. Medica		2000
		3 Dias de Serviço a		2000
		Balanco		2600
				8600
		Saldo a Favor		2600
Out	19	1/2 @ Café bom		3000
		20 Kg de fuba		1600
10br	3	20 " " "		1600
	15	Para arar 1.120 braças q' de terra a 120		13440
	17	10 Kg fuba		800
		15 " " a Cunhado		1200
		1/2 @ Café bom " "		3000
		2 Kg de carne		1200
	24	Diário a Jorge Jamaites por %		6000
	31	1/2 Kg de carne		900
		" " " Cunhado		600
		20 Kg de fuba		1600
		Junos no V. + Onico		65000
		Remedio no F. Fuzaz		3000
		M. Medica		4000
				109540

P.º de fl 294



M<sup>te</sup> Paulina de Souza e Filhos

1910

Data	"Camaradas"		DEBITO	CREDITO
Junho 5	1/2	@ Café bom	3000	
" 5		1/2 de fuba	400	
" 2		1/2 de carne	1200	
12 5		1/2 de fuba	400	
19 5		" " "	400	
" 2 1/2		1/2 carne	1500	
26 5		1/2 de fuba	400	
30		M. Medica	2000	
"	25 1/2	Dias de serviço de filho Jori a	1000	25500
"	7 1/2	Horas " " " " "	100	750
"		Ordinadas de filho Alfredo		20000
"		" " " Francisco		20000
"		Salas que recebeu	55950	
			66250	66250
Julho 10	5	1/2 de fuba	400	
17 5		" " "	400	
" 2 1/2		1/2 de carne	1500	
22 1		Carro de lenha	7000	
24 5		1/2 de fuba	400	
31 5		" " "	400	
" 2		1/2 de carne	1200	
"		M. Medica	2000	
"		Ordinadas de filho Alfredo		20000
"		" " " Fran <sup>co</sup>		20000
" 26 1/2		Dias de serviço do Jori	1000	26250
" 4 1/2		Horas " " " "	100	450
"		Salas q <sup>e</sup> recebeu	53400	
			66700	66700
Agosto 7 10		1/2 de fuba	800	
" 1/2		@ Café bom	3000	
31		Remedio no F. Ferraz	7000	
"		M. Medica	2000	
"		Ordinadas de filho Fran <sup>co</sup>		20000
"		" " " Alfredo		20000
" 26 1/2		Dias serviço " Jori	1000	26500
" 9 1/2		Horas " " " "	100	950
"		Salas q <sup>e</sup> recebeu	54650	
			67450	67450

f<sup>o</sup> 217

Emilio da Cruz. 1<sup>o</sup>

1910

Data	"Carroceiro"		DEBITO	CREDITO
Junho 10		Transporte das f <sup>o</sup> 10		33790
3 1		Carro de lenha	7000	
5 15		1/2 fuba	1200	
" 4		1/2 de carne	2400	
12 1/2		@ Café bom	3000	
"		Dias por Vitta + Onico		5000
19 10		1/2 de fuba	800	
" 2 1/2		1/2 de carne	1500	
30		Generos no F. Onico		40000
"		Remedio no F. Ferraz		4500
"		M. Medica		2000
" 23 1/2		Dias de serviço a	2800	65800
" 8 1/2		Horas " " "	280	9380
"		Balanço		33000
			101180	101180
"		Salas a favor		33000
Julho 3 10		1/2 de fuba	800	
5		Em dinheiro		10000
10		Em dinheiro		20000
17 10		1/2 de fuba	800	
" 5		1/2 de carne	3000	
24 1/2		@ Café bom	3000	
31		Generos no F. Onico		40000
" 10		1/2 de fuba	800	
"		M. Medica		2000
" 25 1/2		Dias de serviço a	2800	42100
" 9 1/2		Horas " " "	280	2660
"		Balanço		38640
			113400	113400
"		Salas a favor		38640
Agosto 7 10		1/2 de fuba	800	
14 15		" " "	1200	
15		Multas por faltar ao serviço sem arizai		5000
18		" " " " " " "		5000
"		Multa gerada		5000
28 1/2		Carro de milho velho		20000
31		Remedio no F. Ferraz		7500
"		Generos no F. Onico		40000
"		M. Medica		2000
" 28 1/2		Dias de serviço a	2800	79100
"		Balanço		36040
			120140	120140
"		Salas a favor		36040



Antonio F. de Moraes & Irmão

1.9/10

Data		Receitas	DEBITO	CREDITO
Junho	5 20	kg de feijão	1.600	
"	" 2	kg de carne	1.200	
			800	
12	10	kg de feijão	1.600	
19	20	" " "	3.000	
"	" 1/2	@ Café bom	2.400	
"	" 4	kg de carne	1.100	
26		Escola p <sup>a</sup> S. Casa	2.000	
30		M. Medica		
"	25	Dias de serviço a	2.500	62.500
"	25	" " "	2.000	52.500
"	25	" " "	500	12.000
"		Saldo que recebeu	112.900	
			126.500	126.500
Julho	2 20	kg de feijão	1.600	
"	3 2h	kg de carne	1.500	
7	1	Carro de lombo	7.000	
18	1/2	@ Café bom	3.000	
"	20	kg de feijão	1.600	
"	3	kg de carne	1.800	
31	20	kg de feijão	1.600	
"	3	kg de carne	1.800	
"		Remedio no F. Furaz	16.500	
"		M. Medica	2.000	
"	18 1/2	Dias de serviço a	2.500	46.875
"	26 1/2	" " " " as Manuel	2.000	52.500
"	26	" " " " " Flaminio	500	13.000
"		Saldo q <sup>e</sup> recebeu	73.975	
			112.375	112.375
Agosto	5 150	Taxas q <sup>e</sup> uniu a	100	15.000
"	7 10	kg de feijão	800	
11	51	Taxas q <sup>e</sup> uniu a	100	5.100
13	20	kg de feijão	1.600	
20	20	" " "	1.600	
"	" 1/2	@ Café bom	3.000	
31		M. Medica	2.000	
"	25	Dias de serviço a	2.500	62.500
"	25 1/2	" " " " Irmão	2.000	50.500
"	24	" " " " "	500	12.000
"		Saldo que recebeu	136.100	
			145.100	145.100

f.º 216

Diogo Damiano

1.9/10

Data		Feitor	DEBITO	CREDITO
Junho	14	Transp <sup>o</sup> avas f.º 73	7.400	
"	15	1 Carro de lombo	7.000	
"	19	Em dinheiro	10.000	
"	2h	kg de carne	1.500	
"	26	Escola p <sup>a</sup> S. Casa	2.000	
"	30	Remedio no F.º Furaz	4.000	
"	"	M. Medica	2.000	
"	27	Dias de serviço a	3.000	81.000
"	2h	Horas " " "	300	1.350
"	"	Gratificação		15.000
"	"	Saldo que recebeu	63.450	
			97.350	97.350
Julho	2 1/2	@ Café bom	3.000	
"	3 2	kg de carne	1.200	
"	10	Leite q <sup>e</sup> comprou	3.000	
"	17	Em dinheiro	10.000	
"	" 7h	kg de carne	4.500	
"	31	1 Viagem de Holy	5.000	
"	" 2	kg de carne	1.200	
"	"	M. Medica	2.000	
"	27 1/2	Dias de serviço a	3.000	83.250
"	" 7	Horas " " "	300	2.100
"	"	Gratificação		15.000
"	"	Saldo q <sup>e</sup> recebeu	40.450	
			100.350	100.350
Agosto	8	Despesas no sobrado	9.100	
"	9	Din <sup>o</sup> por H. & Carrico	40.000	
"	20 20	kg de feijão	1.600	
"	26	Em dinheiro	10.000	
"	" 1	Carro de Milho velho	40.000	
"	31	M. Medica	2.000	
"	28 1/2	Dias de serviço a	3.000	86.250
"	" 3 1/2	Horas " " "	300	1.050
"	"	Gratificação		15.000
"	"	Saldo a favor		400
			102.400	102.400
Set	7 1	Carro de lombo	7.000	
"	"	Din <sup>o</sup> por H. & Carrico	40.000	
"	" 2h	kg de carne	1.500	
			48.900	



Jose R. dos Santos

1.910		DEBITO	CREDITO
Data	"Carreiro"		
junho 1 <sup>a</sup>	Transp <sup>o</sup> das f <sup>as</sup> 52	16700	
20	1 <sup>o</sup> Kg de carne	1800	
"	1 Alq <sup>o</sup> de feijão	11000	
30	Genios no V. Onico	40000	
"	M. Medica	2000	
"	24 <sup>h</sup> Dias de serviço a	2500	60625
"	7 <sup>h</sup> Horas " " "	250	1875
"	Balanco		9000
		<u>71500</u>	<u>71500</u>
"	Saldos a favor	9000	
julho 3	5 Kg de feijão	400	
10	Despesas no sobrado	2000	
11	1/2 @ Café bom	3000	
31	10 Kg de feijão	300	
"	2 1/2 Kg de carne	1500	
"	Genios no V. Onico	40000	
"	M. Medica	2000	
"	27 1/2 Dias de serviço a	2500	68125
"	3 1/2 Horas " " "	250	875
"	Saldos q <sup>e</sup> recebeu	10300	
		<u>69000</u>	<u>69000</u>
Agosto 20	5 Kg de feijão	400	
31	Remedio no Fran <sup>co</sup> Ferraz	5500	
"	Genios no V. Onico	40000	
"	M. Medica	2000	
"	25 Dias de serviço a	2500	62500
"	7 Horas " " "	250	1750
"	Saldos que recebeu	16350	
		<u>64250</u>	<u>64250</u>
Sete 4	10 Kg de feijão	800	
17	1/2 @ Café bom	3000	
"	5 Kg de feijão	400	
"	5 1/2 Kg carne	3300	
18	Alq <sup>o</sup> para nifa	2000	
30	1 Caixa q <sup>e</sup> comprou	6000	
"	Remedio no Fran <sup>co</sup> Ferraz	1200	
"	M. Medica	2000	
"	25 1/2 Dias de serviço a	2500	64375
"	Genios no V. Onico	40000	
"	Saldos q <sup>e</sup> recebeu	5675	
		<u>64375</u>	<u>64375</u>

Antonio Tires e Filhos

1.910		DEBITO	CREDITO
Data	"Carreiro"		
junho 1 <sup>a</sup>	Transp <sup>o</sup> das f <sup>as</sup> 58	14200	
20	2 1/2 Kg de carne	1500	
25	5 Kg de feijão	400	
30	M. Medica	2000	
"	23 Dias de serviço a	2800	64400
"	16 " " " "	500	8000
"	Ordinaco de Filho Francisco		30000
"	" " " Alegario		20000
"	Saldos que recebeu	104300	
		<u>122400</u>	<u>122400</u>
julho 3	2 1/2 Kg de carne	1500	
10	1/2 @ Café bom	3000	
17	15 Kg de feijão	1200	
"	2 Kg de carne	1200	
31	3 " " " "	1800	
"	Genios no V. Onico	20000	
"	M. Medica	2000	
"	Ordinaco de Filho Fran <sup>co</sup>		30000
"	" " " Alegario		20000
"	25 1/2 Dias de serviço a	2800	71400
"	34 " " " de Filhos	500	17000
"	Saldos q <sup>e</sup> recebeu	109700	
		<u>138400</u>	<u>138400</u>
Agosto 7	1/2 @ Café bom	3000	
20	5 Kg de feijão	400	
31	M. Medica	2000	
"	Ordinaco de Filho Fran <sup>co</sup>		30000
"	" " " Alegario		20000
"	16 Dias de serviço a	2800	44500
"	9 " " " "	2500	22500
"	23 " " " de Filhos	500	11500
"	Saldos q <sup>e</sup> recebeu	123400	
		<u>128800</u>	<u>128800</u>
Sete 3	1 Carro de feijão	7000	
14	1/2 @ Café bom	3000	
17	7 1/2 Kg de carne	4500	
30	M. Medica	2000	
"	Ordinaco de Filho Fran <sup>co</sup>		30000
"	" " " Alegario		20000
"	48 Dias de serviço a	500	24000
"	25 1/2 " " " a	2800	70700
		<u>16500</u>	<u>144700</u>

p<sup>o</sup> as f<sup>as</sup> 231



Antonio Mozutti

1910

Data	"Machinista"	DEBITO	CREDITO
Junho 30	M. Medica	2000	
" 15	Dias servico a	5000	90000
"	Saldo que recebeu	98000	
		90000	90000
Julho 3	1/2 @ Cafe' bom	3000	
5	1 Cano de lenha	7000	
17	4 Kg de carne	2400	
24	1/2 @ Cafe' bom	3000	
31	M. Medica	2000	
" 25 1/2	Dias de servico a	5000	127500
" 2	Horas " " "	500	1000
"	Saldo q' recebeu	111100	
		128500	128500
Agosto 31	Remedio no F. Ferraz	1000	
"	M. Medica	2000	
" 26 1/2	Dias servico a	5000	131250
"	Saldo q' recebeu	128250	
		131250	131250
Set 10	1/2 @ Cafe' bom	3000	
17	4 Kg de carne	2400	
18	Di <sup>o</sup> para rifa	2000	
30	M. Medica	2000	
" 25 1/2	Dias de servico a	5000	126250
"	Saldo q' recebeu	116850	
		126250	126250
Out 1 <sup>o</sup>	1 Cano de lenha	7000	
6	Di <sup>o</sup> p <sup>o</sup> frete de chapas	600	
12	2 Chapas furadas p <sup>o</sup> descascador de anoz 5.50 x 230 M. a		
"	Frete das mesmas		
20	5 Kg de fuba	400	
29	1/2 @ Cafe' bom	3000	
31	M. Medica	2000	
"	Ratios Medico	9400	
" 26	Dias de servico a	500	130000
"	Saldo q' recebeu	104600	
		130000	130000
Nov 11	2 Chapas de descascador de anoz	25500	
" 1	Machado 1/2 cabo	5000	
30	M. Medica	2000	
"	p <sup>o</sup> as fl 277	32500	

João M. da Silva

1910

Data	"Camara da"	DEBITO	CREDITO
Junho 30	Generos no V. Orrico	20000	
"	M. Medica	2000	
" 13 1/2	Dias de servico a	2000	27000
" 3	Horas " " "	200	600
"	Saldo que recebeu	5600	
		27500	27600
Julho 3	1 1/2 Kg de carne	900	
17	3 " " " "	1800	
31	Generos no V. Orrico	55000	
"	M. Medica	2000	
" 26 1/2	Dias de servico a	2000	52500
" 3 1/2	Horas " " "	200	700
"	Saldo que recebeu	13500	
		53200	53200
Agosto 31	Generos no V. + Orrico	40000	
"	M. Medica	2000	
" 26 1/2	Dias de servico a	2000	52500
" 11 1/2	Horas " " "	200	2300
"	Saldo que recebeu	12800	
		54800	54800
Set 19	Di <sup>o</sup> para rifa	2000	
30	Generos no V. + Orrico	40000	
"	M. Medica	2000	
" 22	Dias de servico a	2000	44000
" 12	Horas " " "	200	2400
"	Saldo q' recebeu	2400	
		46400	46400
Out 31	Generos no V. + Orrico	40000	
"	M. Medica	2000	
"	Ratios Medico	9400	
" 24 1/2	Dias servico a	200	49500
" 5 1/2	Horas " " "	200	1100
"	Galanco		800
"		51400	51400
"	Saldo a favor	900	
Nov 19	Di <sup>o</sup> por Villa + Orrico	10000	
30	Generos no Villa + Orrico	40000	
"	M. Medica	2000	
" 21	Dias de C/a	2000	42000
" 7	Horas " " "	200	1400
"	p <sup>o</sup> as fl 214		
		52800	43400



Manoel Bonifacio

1910			DEBITO	CREDITO
Data		"Camara da"		
Junho 26		Transp <sup>o</sup> das f <sup>as</sup> 100	73.500	
30		Generos no W. Orrico	35.000	
"		Remedio no Fco Fuzaz	8.200	
"		M. Medica	2.000	
"	23%	Dias de servico a		2.500
"		Balanço		58.750
"			119.000	119.000
"		Saldo a favor	60.250	
Julho 3	15	1/2 de febra	1.200	
"	4%	1/2 de carne	2.700	
"	8	1/2 alga feijão	5.500	
"	10	Despedas no sobrado	1.000	
"	11	1/2 de febra	800	
"	17	1/2 de Cafe bom	3.000	
"	10	1/2 de febra	800	
"	24	10	800	
"	31	3	1.500	
"	10	1/2 de febra	800	
"		Generos no W. + Orrico	40.000	
"		Para que compare	1.000	
"		Remedio q. tuciu no F. Fuzaz	14.200	
"		Rateio Medico	5.400	
"		M. Medica	2.000	
"	24	Dias de servico a		2.500
"	16	Honoras " " "		2.500
"		Balanço		77.250
"			141.250	141.250
"		Saldo a favor	77.250	
"		Debito por engano		8.200
"		Balanço		69.050
"			77.250	77.250
"		Saldo a favor	69.050	
Agosto 25	1	Equa que vendeu nos		40.000
"		Dir: que des por saldo		29.050
"			69.050	69.050
"		Resto que sobrou da equa, posto na ufa		3.000
"		Generos por Vitta + Orrico	23.000	
"		Balanço	7.000	
"			30.000	30.000
1911		Saldo a favor		7.000
Abri 13		Recebu por saldo	7.000	
"			7.000	7.000

Pedro Luziani

1910			DEBITO	CREDITO
Data		"Golcira"		
Junho 30		M. Medica	2.000	
Julho 31		"	2.000	
Agosto 2		Beneficio de anoz	1.500	
"	8	15.100 Tijolos q. fez a		22.12
"	18	1.800 Telhas " " "		32.12
"	1	Fornada de lenha	90.000	
"	14	1 de Cafe bom	6.000	
"	31	M. Medica	2.000	
"		Saldo q. recebeu	286.300	
"			389.800	389.800
Set 30		M. Medica	2.000	
Out 2		15.300 Tijolos q. fez a		22.12
"		1.600 Telhas " " "		32.12
"		Lenha p <sup>a</sup> 1 fornada	90.000	
"	9	Dir: q. recebeu por saldo	295.800	
"			389.800	389.800
Nov 31		Rateio Medico	9.400	
"		M. Medica	2.000	
Dez 30		M. Medica	2.000	
"		14.900 Tijolos q. fez a		22.12
"		Lenha p <sup>a</sup> 1 fornada de tijolo	90.000	
"		Saldo q. recebeu	224.400	
"			327.800	327.800
1911				
Jan 3		1 de Cafe bom	6.000	
"	9	Beneficio de anoz	2.000	
"	19	150 Telhas q. fez a		32.12
"	31	2 de carne	1.800	
"		M. Medica	2.000	
"		15.900 Tijolos q. fez a		22.12
"		2.400 Telhas " " "		32.12
"		Lenha p <sup>a</sup> 1 fornada de tijolo	90.000	
"		Saldo q. recebeu	325.900	
"			427.100	427.100
1911				
Jan 7		6 Viagens de lenha	18.000	
"	14	6 " " "	18.000	
"	21	6 " " "	18.000	
"	31	M. Medica	2.000	
Fev 18		1 de Cafe bom	7.500	
"	25	15.400 Tijolos q. fez a		22.12
"		4 Carros de lenha		5.12
"		Para as f <sup>as</sup> 356	83.500	
"			360.800	360.800



Memorio de Helder e Simão

1910			DEBITO	CREDITO
Data		"Escritório"		
Julho	12	1 Carro de lenha	7000	
	3	5 Kg de Carne	3000	
	17	1 @ de Café bom	"	
	"	5/2 Kg de Carne	2100	
	31	2 1/2 " " "	1500	
	"	Dinº por Vº Office	100000	
	"	M. Medica	2000	
	"	Seu Ordenado		100000
	"	25/4 Dias de serviço a Simão	1500	38250
	"	5/2 Horas " " " "	150	675
	"	Saldo qº recebeu	23325	
			138925	138925
Agosto	8	Despesas no sobrado	3700	
	20	10 Kg de feijão	800	
	31	Genios no V. & Office	100000	
	"	M. Medica	2000	
	"	Seu Ordenado		100000
	"	25/4 Dias de serviço a Simão	1500	37875
	"	12/2 Horas " " " "	150	1875
	"	Saldo que recebeu	33250	
			139750	139750
Setº	4	10 Kg de feijão	800	
	17	5 Kg Carne	3000	
	18	Dinº para rifa	2000	
	24	5 Kg feijão	400	
	"	1 @ Café bom	"	
	30	Dinº por Vitta & Office	100000	
	"	M. Medica	2000	
	"	Seu Ordenado		100000
	"	23 Dias de serviço a Simão a	1500	34500
	"	17/2 Horas " " " "	150	2625
	"	Saldo qº recebeu	28925	
			139125	139125
Outº	12	5 Kg de feijão	400	
	"	1 Carro de lenha	7000	
	15	10 Kg de feijão	800	
	21	10 " " "	800	
	29	10 " " "	800	
	31	Dinº por V. & Office	100000	
	"	M. Medica	2000	
	"	Ratão " "	9400	
			121200	

pº as fls 243

Jacinto Antonio

1910			DEBITO	CREDITO
Data		"Colégio"		
Junho	30	Transporte as fls 12	48852	35994
"	"	Balanço		12868
			48852	48852
"	"	Saldo a favor	12868	
Julho	3	1/2 @ Carne	4500	
	10	1 Viagem de lenha	3000	
	14	Em dinheiro	20000	
	17	4 Kg de Carne	2400	
	30	1/2 @ Café bom	3000	
	"	8/2 Kg de Carne	5100	
	31	14 horas de serviço a	200	2800
Agosto	8	Despesas no sobrado	2000	
	11	1 Carro de lenha	7000	
	31	Remedios no F. Ferraz	7300	
	"	Genios no V. & Office	45000	
	"	M. Medica	4000	
	"	21/4 Dias serviço a	200	42500
	"	15 Horas " " "	200	3600
	"	Trato de 2571 pis Café a	1400	35994
	"	Balanço		31274
			116168	116168
"	"	Saldo a favor	31274	
Setº	4	1/2 @ Café bom	3000	
	10	Dinº ao odonito	2000	
	17	4 Kg de Carne	2400	
	18	Dinº para rifa	2000	
	30	Saldo qº comprou	6000	
	"	Carne de porco "	3100	
	"	14 Dias de serviço a	200	28000
	"	3 Horas " " "	200	600
Outº	8	1/2 @ Café bom	3000	
	15	25 Kg de feijão	5500	
	31	1 Copado qº Comp. de Luiz Guerenaro	40000	
	"	M. Medica	4000	
	"	Ratão Medico	9400	
	"	10/4 Dias de serviço a	200	20500
	"	600 Catqº Café Colheu a	500	300000
	"	Dinº a Maria Thela	20000	
	"	Saldo que recebeu	217426	
			349100	349100

258



Jose Therexia

1910

Data	"Fazenda"	DEBITO	CREDITO
Junho 30	Transf. as fls 48	23000	
" 25	Dias de serviço a Salas que recebem	81000	104000
		<u>104000</u>	<u>104000</u>
Julho 10	1/2 @ Café bom	3000	
11	1 Cano de lenha	7000	
17	5 Kg de feijão	400	
" 3	Kg de carne	1500	
31	M. Medica	2000	
" 23 1/4	Dias de serviço a Salas q' recebem	4000	93000
		<u>78800</u>	<u>93000</u>
Agosto 14	1/2 @ Café bom	3000	
31	M. Medica	2000	
" 23 1/4	Dias de serviço a Salas que recebem	4000	93000
		<u>88000</u>	<u>93000</u>
Set. 17	2 1/2 Kg de carne	1500	
18	Di. para rifa	2000	
24	15 Kg de feijão	1200	
30	M. Medica	2000	
" 23 1/4	Dias de serviço a Salas q' recebem	4000	93000
		<u>86300</u>	<u>93000</u>
Out. 1	1/2 @ Café bom	3000	
29	Em dinheiro	12000	
31	M. Medica	2000	
"	Ratios Medico	9400	
" 13	Dias serviço a Salas q' recebem	4000	52000
		<u>25600</u>	<u>52000</u>
Nov. 30	M. Medica	2000	
" 23 1/4	Dias de 1/4 Salas q' recebem	4000	95000
		<u>93000</u>	<u>95000</u>
1911 10	10 Kg feijão	800	
" 10	1/2 @ Café bom	3000	
11	2 1/2 Kg de carne	1500	
" 2	Mocotto	200	
14	1 Camusoda usada	50000	
" 1	Camua	18000	
	Transf. as fls 286	73500	

V. Therexia Barreiros

1910

Data	"Colono"	DEBITO	CREDITO
Julho 1º	Transf. das fls 9		31490
3	1/2 @ Café bom	3000	
" 3 1/2	Kg de carne	2100	
14	Em dinheiro	25000	
17	3 Kg de carne	1800	
31	1/2 @ Café bom	3000	
Agosto 16	Di. para Oveca	12000	
29	1/2 @ Café bom	3000	
31	Genios no V. & Oveca M. Medica	35000	
"	6 Horas serviço a Trato de 365 Kg's café a Balanco	200	1200
"		1400	50890
		<u>120390</u>	<u>120390</u>
"	Saldo a favor	68300	
Jan. 17	3 Kg de carne	1800	
30	2 Dias de serviço a		4000
Feb. 1º	1/2 @ Café bom	3000	
31	M. Medica	4000	
"	Ratios Medico	9400	
" 1/2	Dia de serviço a		1000
" 3 1/4	Algo de Café Colheu a Saldo que recebem	500	172000
		<u>90500</u>	<u>177000</u>
Mar. 14	1/2 @ Café bom	3000	
10 de 3	1 1/2 Kg de carne	900	
17	1/2 @ Café bom	3000	
24	3 Kg de carne	1800	
31	Genios no V. & Oveca Remedio no F. Ferraz M. Medica	45000	
"		4500	4000
" 3635	Res Café q' tratou a Balanco	1400	50890
			<u>11310</u>
		<u>62300</u>	<u>62300</u>
1911	Saldo a favor	11310	
Janio 14	50 Kg de feijão	2000	
" 3	1/2 Kg de carne	1800	
28	3 " " " "	1800	
" 1/2	@ de Café bom	3000	
Fev. 4	30 Kg " feijão	2400	
11	30 " " "	2400	
	Para as fls 350	25110	



José A. D. Marchi

1910			DEBITO	CREDITO
Data		"Colono"		
Julho	1 <sup>o</sup>	Transp. das f <sup>as</sup> 27	241678	
	3	1/2 @ Café bom	3000	
	10	Despesas no sobrado	2000	
	"	Beneficio de arroz	1000	
	15	Em dinheiro	30000	
	17	1/2 kg de carne	4500	
Agosto	8	Laranjas	500	
	14	1/2 @ Café bom	3000	
	16	Di <sup>o</sup> para Curca	12000	
	17	1 sacco de feijão	22000	
	27	Beneficio de arroz	1000	
	31	Genero no T. & Office	60000	
	"	M. Medica	4000	
	"	6 Horas servico a	200	1200
	"	Trato de 5587 por Café a	1442	79618
	"	Balanço		303860
	"		384678	384678
	"	Saldo a favor	303860	
Jul <sup>o</sup>	10	1/2 @ Café bom	3000	
	30	1/2 Dia de servico		3000
Set <sup>o</sup>	15	1/2 @ Café bom	3000	
	21	50 lb de feijão	4000	
	22	1949 Pro Café Colheu a	1442	17486
	31	M. Medica	4000	
	"	Ratão Medico	9400	
	"	3 Dias de servico a		6000
	"	3 Horas " " "	200	600
	"	598 Alq <sup>o</sup> de Café Colheu a	500	299000
	"	Balanço		1174
	"		327260	327260
	"	Saldo a favor	1174	
Set <sup>o</sup>	5	50 lb de feijão	4000	
	13	1/2 @ Café bom	3000	
	19	50 lb de feijão	4000	
Out <sup>o</sup>	3	" " "	4000	
	10	Di <sup>o</sup> por T. & Office	50000	
	11	kg de carne	3000	
	15	Para arar 3486 braças 99 de terra a	1200	41832
	24	1/2 @ de Café bom	3000	
	"	2 1/2 kg de carne	1500	
	"	Para f <sup>as</sup> 290	115506	

Trinimir Fortunatto

1910			DEBITO	CREDITO
Data		"Colono"		
Julho	24	1 @ Café bom	6000	
Agosto	16	Di <sup>o</sup> para Curca	12000	
	31	M. Medica	4000	
	"	3 Horas servico a	200	600
	"	Trato de 3928 por Café a	1442	53592
	"	Saldo que recebeu	32192	
	"		54192	54192
Jul <sup>o</sup>	30	Remedio no Francisco Ferraz	6000	
	"	2 Dias de servico a		4000
	"	3 1/2 Horas " " "	200	700
Set <sup>o</sup>	29	Beneficio de arroz	600	
	31	M. Medica	4000	
	"	Ratão Medico	9400	
	"	1/2 Dia de servico a		1000
	"	3 Horas " " "	200	600
	"	451 Alq <sup>o</sup> de Café Colheu a	500	225500
	"	Saldo que recebeu	211800	
	"		231800	231800
Jul <sup>o</sup>	25	1 @ de Café bom	6000	
	31	M. Medica	4000	
	"	4242 Pro Café q <sup>o</sup> tratou a	1442	59388
	"	Saldo q <sup>o</sup> recebeu	49388	
	"		59388	59388
Agosto	28	Cur <sup>o</sup> de Caminho	4000	
	"	M. Medica	4000	
	"	2243 Pro Café q <sup>o</sup> tratou a	1442	59388
	"	Saldo q <sup>o</sup> recebeu	51388	
	"		59388	59388
Abril	12	1/2 @ Café bom	3750	
	"	Beneficio de arroz	600	
	30	M. Medica	4000	
	"	2243 Pro Café Colheu		59388
	"	Saldo q <sup>o</sup> recebeu	51038	
	"		59388	59388
Mai	6	Beneficio de arroz	1000	
Junho	11	1/2 @ de Café bom	3750	
	30	M. Medica	4000	
	"	2 1/2 Horas de 1/2	200	500
	"	2243 Pro Café q <sup>o</sup> tratou		59388
	"	Saldo q <sup>o</sup> recebeu	51138	
	"		58888	59888



Raymundo Gregorio

1910

Data	Colono	DEBITO	CREDITO
Agosto 16	Div <sup>o</sup> para Ourea	12000	
31	M. Medica	4000	
"	Trato de 3669 pés de Café a 141/2		51366
"	Saldo q <sup>o</sup> recebeu	35366	
		51366	51366
8 de 31	Remedio no F. Fuzay	6500	
"	M. Medica	4000	
"	Ratios Medicos	9400	
" 26 3/4	Alga Café Polheu a 500		131500
"	1/2 Alia de serviço Filha		1000
"	3 Horas " " "		600
"	Saldo q <sup>o</sup> recebeu	113200	
1911		133100	133100
9 de 30	Remedio no F. Fuzay	6000	
10 de 22	1 Caderneta	800	
30	M. Medica	4000	
31 2065	1/2 de Café que trata a 17 1/2 = Carga		35105
	Saldo que recebe	24305	
1912		35105	35105
Febrero 29	Imposto do Caminho	5000	
	M. Medica	4000	
	Remedio no F. Fuzay	8000	
29	Imposto do Caminho	5000	
	M. Medica	4000	
	2065 1/2 de Café que trata a 17 1/2 = Carga		35105
	Saldo que Receber	18105	
		35105	35105
Março 23	10 Litros de febra	800	
Abri 30	M. Medica	4000	
	2065 1/2 de Café que trata a 17 1/2		35105
	3 <sup>a</sup> Carga		35105
	Saldo que Receber	30305	
		35105	35105
Mai 14	1 Maque de Melhos	4000	
18	2 Melhos de Toucinho	1600	
Junho 30	M. Medica	4000	
	2065 1/2 de Café que trata a 17 1/2 = Carga		35105
	Saldo que Receber	25505	
		35105	35105

La Colleta João

1910

Data	Colono	DEBITO	CREDITO
Agosto 16	Div <sup>o</sup> para Ourea	12000	
31	M. Medica	4000	
"	Trato de 5931 pés Café a 141/2		83034
"	Saldo q <sup>o</sup> recebeu	67034	
		83034	83034
4 de 10	Beneficio de arroz	1000	
8 de 31	M. Medica	4000	
"	Ratios Medicos	9400	
" 69 7/8	Alga Café Polheu a 500		348500
"	Saldo q <sup>o</sup> recebeu	334100	
		348500	348500
10 de 31	M. Medica	4000	
" 5931	1/2 de Café q <sup>o</sup> trata a 14 1/2		83034
"	Saldo q <sup>o</sup> recebeu	79034	
1911		83034	83034
Januario 7	Beneficio de arroz	1500	
Feve 28	Imp. de Caminho	4000	
"	M. Medica	4000	
" 5931	1/2 de Café q <sup>o</sup> Carpio a 14 1/2		83034
"	Saldo q <sup>o</sup> recebeu	43534	
		83034	83034
Abri 30	M. Medica	4000	
" 5931	1/2 de Café q <sup>o</sup> C/14 1/2		83034
"	Saldo q <sup>o</sup> recebeu	49034	
		83034	83034
Mai 4	Beneficio de arroz	1000	
6	" " "	3000	
24	Rifa do Cavallo	3000	
Junho 11	1/2 de carne	2000	
30	M. Medica	4000	
" 5931	1/2 de Café q <sup>o</sup> C/14 1/2		83034
"	Saldo q <sup>o</sup> recebeu	70034	
		83034	83034
1911	João Pott	Deve	Have
Agosto 20	10 Dias de 1/2	50000	50000
"	Saldo q <sup>o</sup> recebeu	50000	50000



Marcelo P. de Lima

1910

Data	"Colono"	DEBITO	CREDITO
Agosto 31	M. Medica	4000	
" "	Trato de 7107 pes Cafe a Saldo que recebeu	95498	99498
		99498	99498
Set 17	1/2 Kg de carne	6000	
24	1 @ Cafe bom	4000	
Set 31	M. Medica	9400	
" "	Ratio Medico		432000
" "	864 Algal Cafe Colheu a Saldo que recebeu	408100	
		432000	432000
Out 30	6 Dias de P/a		12000
Nov 17	1 @ Cafe bom	6000	
31	M. Medica	4000	
" "	7107 Rio de Cafe tratado a Saldo q recebeu	101498	99498
		111498	111498
1911			
Jan 14	5 Kg de carne	3000	
28	4 " " "	2400	
31	48 1/2 Dias de P/a		99500
Fev 11	1 @ de Cafe bom	7500	
18	4 Kg " carne	2400	
28	4 Dias de servico a Hosp. de Caminho	4000	8000
" "	M. Medica	4000	
" "	7107 Rio de Cafe q. carpio a Saldo q recebeu	183698	99498
		206998	206998
Mar 18	4 Kg de carne	2400	
31	14 1/2 Dias de P/a		35000
Abr 8	5 Kg de carne	1800	
22	1 @ " Cafe bom	7500	
29	4 Kg " carne	2000	
30	M. Medica	4000	
" "	2 Dias de P/a		4000
" "	7107 Rio Cafe q. Charp Saldo q recebeu	120498	99498
		138498	138498
Mai 6	4 Kg de carne	2000	
21	4 " " "	2000	
28	4 " " "	2000	
	Para as fls 452	6000	

Antonio Ferreira

1910

Data	"Colono"	DEBITO	CREDITO
Agosto 31	M. Medica	4000	
" "	Trato 10938 pes Cafe a Saldo que recebeu	149132	153132
		153132	153132
Set 31	M. Medica	4000	
" "	Ratio Medico	9400	
" "	1122 Algal Cafe Colheu a Saldo que recebeu	547600	561000
		560000	561000
Out 30	8 Dias de P/a		16000
Nov 31	M. Medica	4000	
" "	10938 Rio de Cafe q. tratado a Saldo q recebeu	165132	153132
		169132	169132
1911			
Jan 14	5 Kg de carne	3000	
31	52 1/4 Dias de P/a		105500
" "	2 Garrafão de pinga	2400	
Fev 28	1 " " "	1200	
" "	4 Dias de P/a		8000
" "	Hosp. de Caminho	4000	
" "	M. Medica	4000	
" "	10938 Rio Cafe q. carpio a Saldo que recebeu	252052	753132
		266652	266652
Mar 31	1 Garrafão de pinga	1200	
" "	23 1/4 Dias de P/a		46500
Abr 12	2 Kg carne carnis	1400	
29	1 Garrafão de pinga	1200	
" "	7 1/2 Kg de carne	3750	
30	M. Medica	4000	
" "	2 1/2 Dias de P/a		5000
" "	10938 Rio Cafe q. Charp Saldo q recebeu	193082	153132
		204632	204632
Mai 6	4 Kg de carne	2000	
21	7 1/2 " " "	4500	
31	1 Garrafão de pinga	1200	
" "	24 Dias de P/a		48000
Junho 4	4 Kg de carne	2000	
24	5 1/2 " " "	2750	
30	M. Medica	4000	
	Para as fls 483	16450	48000



Lanotello Antonio

1910			DEBITO	CREDITO
Data		"Colono"		
Julho	31	Remedio no F. Ferraz	8500	
"	3	Horas de servico a M. Medica	4000	600
Agosto	6	Horas servico a		1200
"		trato de 3778 por Cafe' a	42192	52892
"		Saldo q' recebeu	54692	54692
Ser:	15	40 Lp de fuba	3200	
"	18	Omelar / Pico arado	1500	
"	29	Carcar " " "interio"	6000	
"	31	M. Medica	4000	
"		Ratios Medico	9400	
"	30	Algo Cafe' Colheu a		152000
"		Saldo q' recebeu	127900	152000
"			152000	152000
Set:	30	Remedio no F. Ferraz	8000	
Out:	31	M. Medica	4000	
"		3778 Pes de Cafe' q' tratou a		52892
"		Saldo q' recebeu	40892	52892
"			52892	52892
1911				
Fevr:	25	40 Lp de fuba	3200	
"	28	Just. de Caminho	4000	
Março	31	M. Medica	4000	
"		3778 Pes Cafe' q' Carpio a		52892
"		Saldo q' recebeu	41692	52892
"			52892	52892
Abril	22	2 Kp de carne	1000	
"	30	M. Medica	4000	
"		3778 Pes Cafe' q' Colheu a		52892
"		Saldo q' recebeu	47892	52892
"			52892	52892
Mai	24	Riffa do cavallo	3000	
Junho	30	M. Medica	4000	
"		3778 Pes Cafe' q' Colheu a		52892
"		Saldo q' recebeu	45892	52892
"			52892	52892
Julho	9	3/2 Kp de carne	1750	
"	23	40 Lp de fuba	3200	
"	30	40 " " "	3200	
Agosto	6	40 " " "	3200	
"		Para os fcs 522	11350	

Antonio Joaquim

1910			DEBITO	CREDITO
Data		"Colono"		
Julho	12	Transp <sup>o</sup> do Fc no 9 fcs 502	57680	
"	3	5 Kp de carne	3000	
"	2	2 fcs de boi	200	
"	31	1/2 dia de servico a		2000
Agosto	5	Em dinheiro	10000	1000
"	31	Generos no Fc Curico	40000	
"		M. Medica	4000	
"	31	8 1/2 Horas servico a		200
"		trato de 3720 por Cafe' a		1412
"		Balanço	60000	60100
"			114880	114780
"		Saldo a favor	60100	
Set:	17	5 Kp de carne	3000	
"	21	1 Algo feijão	11000	
"	30	Remedio no Franço Ferraz	4000	
"		16 1/2 Horas de servico a		2000
Out:	31	M. Medica	4000	
"		Ratios Medico	9400	
"		3 Horas de servico a		2000
"		411 Algo Cafe' Colheu a		500
"		Saldo que recebeu	117900	205500
"			209400	209400
Nov:	14	1 Algo feijão	11000	
"	19	Di <sup>o</sup> por F. + Curico	20000	
"	30	3 Dias de Fc		2000
"	31	4 1/2 Kp de carne	2700	6000
"		Generos no Fc + Curico	40000	
"		M. Medica	4000	
"		3720 Pes de Cafe' q' tratou a		1412
"		Balanço	77700	77700
"			19620	19620
1911		Saldo a favor	19620	
Janio	21	25 Lp de fuba	2000	
"	3	1 Kp de carne	1800	
"	31	Remedio no Ferraz	3500	
Fevr:	11	3 Kp de carne	1800	
"	25	25 Lp " fuba	2000	
"	25	3 Kp " carne	1800	
"	25	25 Lp " fuba	2000	
"		Saldo a favor	34520	
"		Para os fcs 357		



Taschoal Vicente

1910

Data	"Colono"	DEBITO	CREDITO
Julho 10	Transp. C. 9 f. 473	4000	
5	Debito de Filho Antonio	1950	
10	1/2 @ Cafe' bom	3000	
"	1 Em' ambeiro	40000	
14	"	10000	
31	7/2 K <sup>o</sup> de carne	4500	
"	Remedio no F. Ferraz	2000	
"	1/2 dia de servico a	2000	1000
Agosto	Queros no V. e Officio	80000	
"	M. Medica	4000	
"	3 Dias servico a	2000	6000
"	6 Horas	200	1200
"	Trato de 6171 f. Cafe' a	1412	86394
"	Balanco		54888
"		149442	149442
"	Saldo a favor	54882	
Set. 7	Em' ambeiro	50000	
30	Remedio no Fran. Ferraz	9000	
"	1 Dia de servico a		2000
"	3 Horas	200	500
Out. 10	1 @ Cafe' bom	6000	
31	M. Medica	4000	
"	Ratios Medicos	9400	
"	3 Horas de servico a	200	600
"	7/2 @ Cafe' Colheu a	500	361000
"	Saldo que recebeu		230946
"		364200	364200
10 de 9	1 Coarueza	800	
17	2 K <sup>o</sup> de carne	1200	
31	Queros no V. e Officio	30000	
"	M. Medica	4000	
"	2827 Rio de Cafe' q. tratado a	1412	39598
"	Saldo q. recebeu		3598
"		39598	39598
1911			
Jan. 7	1/2 @ Cafe' bom	3000	
21	2/2 K <sup>o</sup> de carne	1500	
28	Queros no V. e Officio	30000	
"	Emp. de Caminho	4000	
"	M. Medica	4000	
"	2827 Rio de Cafe' q. tratado a	1412	39598
"	Para as f. 380	42500	39598

Turbans Pedro

1910

Data	"Colono"	DEBITO	CREDITO
Julho 3	2 K <sup>o</sup> de boi	200	
31	1/4 de servico a		500
Agosto 31	M. Medica	4000	
"	4 Dias servico a		8000
"	Trato de 4631 f. Cafe' a	1412	64834
"	Saldo q. recebeu		69134
"		73334	73334
Set. 30	4 Dias de servico a		8000
"	1 Hora " " "		200
Out. 31	M. Medica	4000	
"	Ratios Medicos	9400	
"	11 Dias servico a		22000
"	586 @ Cafe' Colheu a	500	293000
"	Saldo que recebeu		309800
"		323200	323200
Nov. 30	12 Dias de 1/2		24000
10 de 7	1 Cochadao novo	2500	
31	2/2 K <sup>o</sup> de carne	1500	
"	M. Medica	4000	
"	8 Dias de 1/2		16000
"	4631 Rio de Cafe' q. tratado a	1412	64834
"	Saldo q. recebeu		96834
"		104834	104834
1911			
Jan. 3	Anular um machado	1000	
Fev. 18	3 K <sup>o</sup> de carne	1800	
28	Emp. de Caminho	4000	
"	M. Medica	4000	
"	3 Horas de 1/2		600
"	4631 Rio Cafe' q. tratado a	1412	64834
"	Saldo q. recebeu		54634
"		65434	65434
Março 4	3/2 K <sup>o</sup> de carne	2100	
31	7 Dias de 1/2		14000
Abril 15	Beneficio de arroz	1000	
"	3/2 K <sup>o</sup> de carne	2100	
30	M. Medica	4000	
"	1 Dia de 1/2		2000
"	4631 Rio Cafe' q. tratado a	1412	64834
"	Saldo q. recebeu		71634
"		80834	80834



Tirano Tiravo

1910

Data	"Colono"	DEBITO	CREDITO
Julho 11	Beneficio de anoz	2000	
31	4 1/2 K <sup>o</sup> de Carne	2700	
"	4 horas de servico a	200	800
Agosto 31	M. Medica	4000	
"	4 Dias de servico a	200	8000
"	Trato de 1955 p <sup>o</sup> s Cafe' a	1412	125370
"	Saldo q <sup>o</sup> receber	125470	
"		134170	134170
Set <sup>o</sup> 10	Beneficio de anoz	2000	
17	5 1/2 K <sup>o</sup> de Carne	3300	
30	3 Dias de servico a	200	6000
"	1 Hora " " "	200	200
Out <sup>o</sup> 31	M. Medica	4000	
"	Rateio Medico	9400	
"	5 Dias de servico a	200	10000
"	3 Horas " " "	200	600
"	1366 Alq <sup>o</sup> Cafe' Colheu a	500	633000
"	Saldo que receber	631100	
"		649800	649800
Nov <sup>o</sup> 13	Beneficio de anoz	2000	
30	19 Dias de 1/2	200	38000
Dez <sup>o</sup> 31	M. Medica	4000	
"	13 Dias de 1/2	200	26000
"	8955 Pro de Cafe' q <sup>o</sup> tratou a	1412	125370
"	Saldo q <sup>o</sup> receber	181370	
1911		187370	187370
Jan <sup>o</sup> 18	Beneficio de anoz	2000	
31	8 Dias de 1/2	200	16000
Fev <sup>o</sup> 28	Hum <sup>o</sup> de Camuho	4000	
"	M. Medica	4000	
"	7 Dias de 1/2	200	14000
"	3 Horas " " "	200	600
"	8955 Pro de Cafe' q <sup>o</sup> tratou a	1412	125370
"	Saldo q <sup>o</sup> receber	145970	
"		155970	155970
Março 28	Beneficio de anoz	1500	
31	18 1/2 Dias de 1/2	200	37000
Abril 15	9 K <sup>o</sup> de carne	5400	
30	M. Medica	4000	
"	16 1/2 Dias de 1/2	200	33000
"	8955 Pro Cafe' q <sup>o</sup> tratou a	1412	125370
"	Saldo q <sup>o</sup> receber	184470	
"		195370	195370

Joaquim T. das Neves

1910

Data	"Colono"	DEBITO	CREDITO
Julho 12	Beneficio de anoz	1000	
3	1/2 @ Cafe' bom	3000	
"	4 1/2 K <sup>o</sup> de Carne	2700	
17	4 " " "	2400	
24	1/2 @ Cafe' bom	3000	
31	1/2 dia de servico a	2000	1000
Agosto 20	1/2 @ Cafe' bom	3000	
31	M. Medica	4000	
"	4 Dias servico a	2000	8000
"	Trato de 4672 p <sup>o</sup> s de Cafe' a	1412	65408
"	Saldo q <sup>o</sup> receber	55308	
"		74408	74408
Set <sup>o</sup> 7	Beneficio de anoz	1000	
17	1/2 @ Cafe' bom	3000	
18	Hum <sup>o</sup> para rifa	2000	
30	4 Dias de servico a	200	8000
Out <sup>o</sup> 8	1/2 @ Cafe' bom	3000	
29	1/2 " " "	3000	
31	M. Medica	4000	
"	Rateio Medico	9400	
"	16 1/2 Dias de servico a	200	33000
"	3 Horas " " "	200	600
"	614 Alq <sup>o</sup> Cafe' Colheu a	500	309000
"	Saldo q <sup>o</sup> receber	323200	
"		348600	348600
Nov <sup>o</sup> 19	1/2 @ Cafe' bom	3000	
30	13 Dias de 1/2	200	26000
Dez <sup>o</sup> 10	1/2 @ de Cafe' bom	3000	
31	3 K <sup>o</sup> de Carne	1800	
"	M. Medica	4000	
"	1 Dia de 1/2	200	2000
"	5247 Pro de Cafe' q <sup>o</sup> tratou a	1412	73458
"	Saldo q <sup>o</sup> receber	89658	
1911		101458	101458
Jan <sup>o</sup> 7	1/2 @ de Cafe' bom	3000	
21	3 1/2 K <sup>o</sup> " Carne	2100	
Fev <sup>o</sup> 4	1/2 @ de Cafe' bom	3750	
25	4 K <sup>o</sup> " Carne	2400	
"	1/2 @ " Cafe' bom	3750	
"	Saldo q <sup>o</sup> receber	15000	
"		15000	

Para os f<sup>o</sup>s 358



Eugenio Bolotto

1910

Data	"Colono"	DEBITO	CREDITO
Julho 10	Transp <sup>o</sup> das f <sup>as</sup> 20	116552	
3 5	R. de Carne	3000	
7	Em dinheiro	150000	
10	1 @ Cafe' bom	6000	
31	14 horas de servico a 200		2800
Agosto 20	1 @ Cafe' bom	6000	
31	Remedio no Fran <sup>co</sup> Furaz	7500	
"	M. Medica	4000	
"	5 Dias servico a 200		10000
"	8 Horas " " 200		1600
"	Trato de 10453 pes Cafe' a 1402		146342
"	Balanço		132310
"		293052	293052
"	Saldo a favor	132310	
Fev <sup>o</sup> 7	Em dinheiro	150000	
18	"	50000	
"	8 1/2 K <sup>o</sup> de carne	5100	
30	16 Dias e 5/8 horas de servico 200		33100
Mar <sup>o</sup> 8	1/2 @ Cafe' bom	3000	
29	1/2 " " "	3000	
31	M. Medica	4000	
"	Ratios Medico	9400	
"	11 Dias de servico a 200		22000
"	3 Horas " " 200		600
"	998 Qtz de Cafe' Colheu a 500		499000
"	Saldo que recebeu	197890	
"		554700	554700
Apr <sup>o</sup> 8	2 Viagem de madeira	6000	
19	1 @ Cafe' bom	6000	
"	4 1/2 K <sup>o</sup> de carne	2700	
10br <sup>o</sup> 24	3 " " "	1800	
31	M. Medica	4000	
"	2 Dias de 1/2 a 200		4000
"	10453 Pes de Cafe' q' tratou a 1402		146342
"	Saldo q' recebeu	129842	
1911 1		150342	150342
Jan <sup>o</sup> 10	Em dinheiro	130000	
7	1 @ de Cafe' bom	6000	
21	2 1/2 K <sup>o</sup> " carne	1500	
31	7 Dias de 1/2 a 200		14000
"	Para as f <sup>as</sup> 348	137500	14000

Antonio Lamburni

1910

Data	"Colono"	DEBITO	CREDITO
Julho 10	Transp <sup>o</sup> das f <sup>as</sup> 11	93526	
3	1 @ Cafe' bom	6000	
"	5 K <sup>o</sup> de carne	3000	
7	Em dinheiro	200000	
17	3 K <sup>o</sup> de carne	1800	
31	17 horas de servico a 200		3400
Agosto	Remedio no Fran <sup>co</sup> Furaz	13000	
"	M. Medica	4000	
"	3 Dias de servico a 2000		6000
"	3 Horas " " 200		600
"	Trato de 11254 pes Cafe' a 1402		157556
"	Balanço		153870
"		321426	321426
"	Saldo a favor	153870	
Set <sup>o</sup> 10	Em dinheiro	200000	
17	4 K <sup>o</sup> de carne	2400	
30	Remedio no Fran <sup>co</sup> Furaz	8500	
"	13 1/2 Dias de servico a 200		2700
Out <sup>o</sup> 31	Remedio no Fran <sup>co</sup> Furaz	3000	
"	M. Medica	4000	
"	Ratios Medico	9400	
"	8 Dias de servico a 200		16000
"	3 Horas " " 200		600
"	1152 Qtz de Cafe' Colheu a 500		576000
"	Saldo q' recebeu	214930	
"		596100	596100
Nov <sup>o</sup> 5	1 @ Cafe' bom	6000	
30	1 Dia de 1/2 a 200		2000
10br <sup>o</sup> 17	5 K <sup>o</sup> de carne	3000	
31	1 @ de Cafe' bom	6000	
"	M. Medica	4000	
"	1 Dia de 1/2 a 200		2000
"	11254 Pes de Cafe' q' tratou a 1402		157556
"	Saldo q' recebeu	142556	
1911		161556	161556
Jan <sup>o</sup> 7	3 K <sup>o</sup> de carne	1800	
14	4 " " "	2400	
31	10 Dias de 1/2 a 200		20000
Fev <sup>o</sup> 25	4 K <sup>o</sup> de carne	2400	
"	Somma H	6500	20000
"	Para as f <sup>as</sup> 359		



Giacomo Chinellatto

1910

Data	"Colono"	DEBITO	CREDITO
Julho 31	18 Horas de serviço a	200	3500
Ago 31	M. Medica	4000	
" 5	Dias serviço a	200	10.000
" 3	Horas " "	200	500
"	Trato de 5357 lbs Café a	1412	74998
"	Saldo qd recebeu		85198
"		89198	89198
"	Em dinheiro		32400
Julho 30	12 1/2 Dias e 11 horas serviço a	200	27900
Set 31	M. Medica	4000	
"	Ratão Medico	9400	
" 6	Dias serviço a	200	12000
" 3	Horas " "	200	600
" 680	Alqde de Café Colheu a	500	342000
"	Saldo que recebeu		334000
"		379800	379800
Set 30	5 Dias de 1/2	200	10000
Out 31	M. Medica	4000	
" 1	Dia de 1/2	200	2000
" 5357	Pis de Café qd tratou a	1412	74998
"	Saldo qd recebeu		82998
"		86998	86998
1911			
Jan 21	3 1/2 Kg de carne		2100
31	8 Dias de 1/2	200	16000
Fev 28	Trato de Caminho		4000
"	M. Medica		4000
" 4	Dias de 1/2	200	14000
" 6	Horas " "	200	1200
" 5357	Pis Café qd Colheu a	1412	74998
"	Saldo qd recebeu		96098
"		106198	106198
Março 31	30 1/2 Dias de 1/2	200	61500
Abril 12	2 Kg " Carne		1200
28	Viagens de milho		8000
30	M. Medica		4000
" 12 1/2	Dias de 1/2	200	25000
" 5357	Pis Café qd Colheu a		74998
"	Saldo qd recebeu		148298
"		161498	161498

Antonio Marucci

1910

Data	DEBITO	CREDITO	
Julho 3	3 1/2 Kg de Carne	2100	
10	1/2 @ Café bom	3000	
14	Em dinheiro	30000	
17	5 1/2 Kg de Carne	2300	
31	2 " " "	1200	
"	8 horas de serviço a	200	1600
Ago 31	M. Medica	4000	
"	4 1/2 Horas serviço a	200	900
"	4 Dias " "	200	8000
"	Trato de 4712 lbs Café a	1412	65968
"	Saldo qd recebeu		32868
"		76458	76458
Julho 5	Em dinheiro		30000
7	1 alqde feijão novo		11000
17	4 1/2 Kg Carne		2700
30	4 Dias de serviço a	200	8000
Set 12	1/2 Alqde feijão		5500
31	Remedio no F. Furaz		1200
"	M. Medica		4000
"	Ratão Medico		9400
" 1	Dia de serviço	200	2000
" 3	Horas " "	200	600
" 497	Alqde de Café Colheu a	500	248500
"	Saldo que recebeu		195300
"		259100	259100
Set 13	1/2 alqde feijão		5500
30	3 Dias de 1/2	200	6000
Out 3	1/2 @ Café bom		3000
11	1 1/2 Kg de carne		900
17	4 " " "		2800
31	Genios no W. & Amico		51000
"	M. Medica		4000
" 4712	Pis de Café qd tratou a	1412	65968
"	Saldo qd recebeu		4768
"		71968	71968
1911			
Jan 7	1/2 @ de Café bom		3000
" 4	Kg de carne		2400
14	1 1/2 " " "		900
28	3 " " "		1800
31	1 Dia de 1/2	200	2000
"	Para aofe 349		8100
"			3000



João Lourenço

1910

Data	"Colono"	DEBITO	CREDITO
Julho 12	Transp <sup>o</sup> das f <sup>as</sup> 113	119950	
3	20 Lt de fuba	1600	
"	3 1/2 Lt de carne	2100	
10	Despesas no sobrado	8500	
10	20 Lt de fuba	1600	
15	Em dinheiro	42000	
16	1 Viagem de Frolly	5000	
17	20 Lt de fuba	1600	
"	3 1/2 Lt de carne	2100	
24	20 Lt de fuba	1600	
31	20 " " "	1600	
"	3 Lt de carne	1800	
"	Genios no H. & Orrico	80000	
"	Remedios no H. Ferraz	14500	
"	M. Medica	2000	
"	24 1/2 Dias de serviço a	2500	51250
"	25 " " " "	2000	50000
"	4 1/2 Horas " " "	200	900
"	Balanço		168806
"		280956	280956
"	Saldo a favor	168806	
Agosto 7	20 Lt de fuba	1600	
8	Despesas no sobrado	11000	
"	Beneficio de anoz	1000	
13	Em dinheiro	2000	
"	20 Lt de fuba	1600	
16	Dir <sup>o</sup> para cerca	12000	
17	1 Trampe de ferro	1000	
20	20 Lt de fuba	1600	
28	20 " " "	1600	
31	Remedio no Fran <sup>co</sup> Ferraz	27000	
"	Genios no H. & Orrico	80000	
"	M. Medica	2000	
"	Trato de 4182 lbs Café a	1412	58548
"	23 Dias de serviço a	2500	59500
"	24 1/2 " " " "	2000	49000
"	6 Horas " " "	200	1200
"	Balanço		144958
"		311206	311206
"	Saldo a favor	144958	
"	f <sup>o</sup> 212		

Jose Mo. da Silva

1910

Data	"Barroeiro"	DEBITO	CREDITO
Julho 12	Transp <sup>o</sup> das f <sup>as</sup> 113	1000	
3	1/2 @ Café bom	3000	
"	3 Lt de carne	1800	
7	1 Alq <sup>o</sup> de feijão	11000	
16	1 Cabeçau <sup>o</sup> q <sup>o</sup> quebrado	5000	
"	1 Pe <sup>o</sup> de Café " "	5000	
17	2 Lt de carne	1200	
31	Genios no H. Orrico	40000	
"	M. Medica	2000	
"	25 1/2 Dias de serviço a	2800	72100
"	8 Horas " " "	280	2240
"	Saldo q <sup>o</sup> recebeu	4340	
"		74340	74340
Agosto 7	1/2 @ Café bom	3000	
14	Em dinheiro	5000	
31	Remedios no H. Ferraz	500	
"	Genios no H. Orrico	40000	
"	M. Medica	2000	
"	25 Dias de serviço a	2800	70000
"	11 Horas " " "	280	3080
"	Saldo q <sup>o</sup> recebeu	22580	
"		73080	73080
Set <sup>o</sup> 3	1 Carro de lousa	7000	
18	4 Lt de carne	2400	
"	Dir <sup>o</sup> para rifa	2000	
24	5 Lt de fuba	400	
30	Remedio no Fran <sup>co</sup> Ferraz	500	
"	Genios no H. & Orrico	40000	
"	M. Medica	2000	
"	23 1/2 Dias de serviço a	2800	66500
"	10 1/2 Horas " " "	280	2940
"	Saldo q <sup>o</sup> recebeu	15140	
"		69440	69440
Out <sup>o</sup> 10	10 Lt de fuba	800	
"	1/2 @ Café bom	3000	
26	Dir <sup>o</sup> por H. & Orrico	10000	
30	5 Lt de fuba	400	
"	Genios no H. & Orrico	40000	
"	M. Medica	2000	
"	Ratios Medica	9400	
"	p <sup>o</sup> as f <sup>as</sup> 244	65600	



Joaquim d' Oliveira

1910

Data		"Camara da"		DEBITO	CREDITO
Julho	7	254	Lacos que concertou a	100	25400
	10	5	HP de fuba	400	
	"	1/2	de Cafe' bom	3000	
	24	10	HP de fuba	800	
	31		Remedio no F. <sup>o</sup> Funaz	5500	
	"		M. Medica	2000	
	"	24 1/2	Dias de servico a	2500	61250
	"	5 1/2	Horas " " "	250	1375
	"		Salas q' recebeu	46325	
				89025	89025
Agosto	5	1	Carro de lenha	4000	
	7	10	HP fuba	800	
	20	1/2	de Cafe' bom	3000	
	28	10	HP de fuba	800	
	31		M. Medica	2000	
	"	24 1/4	Dias de servico a	2500	60695
	"	15	Horas " " "	250	3750
	"		Salas q' recebeu	50775	
				64375	64375
Set	10	5	HP de fuba	400	
	17	2 1/2	HP de Carne	1500	
	24	5	HP de fuba	400	
	30		M. Medica	2000	
	"	23	Dias de servico a	2500	57500
	"	9	Horas " " "	250	2250
	"		Salas q' recebeu	55450	
				59750	59750
Out	10	10	HP de fuba	800	
	6	1	Carro de lenha	4000	
	8	1/2	de Cafe' bom	3000	
	31		M. Medica	2000	
	"		Ratios Medico	9400	
	"	24 1/4	Dias servico a	2500	61875
	"	6 1/2	Horas " " "	250	1625
	"		Salas q' recebeu	41300	
				63500	63500
Nov	13	10	HP fuba	800	
	"	1/2	Carro q' 26 HL a	800	20800
	26	10	HP de fuba	800	
	30		M. Medica	2000	
			p. <sup>o</sup> as fl 276	24400	

Pedro Antonio de Oliveira

1910

Data		"Camara da"		DEBITO	CREDITO
Julho	10		HP paga no Dn Alberto Ferreira		38000
	3	40	HP fuba	800	
	7	1	Carro de lenha	4000	
	10	10	HP de fuba	800	
	"	1/2	de Cafe' bom	3000	
	"	1	Embarcaçao novo	2500	
	11		Generos no V. Onico	5000	
	17	1/2	algiz de feijao	5500	
	"	3	HP de Carne	1800	
	"	1	Porçao	1000	
	24	20	HP de fuba	1500	
	25	2	Lacos vazios	1200	
	27		Generos no V. Onico	2000	
	30	1	Caameta	800	
	31	3	HP de Carne	1800	
	"		Generos no V. Onico	40000	
	"		Remedio no F. Funaz	22500	
	"		M. Medica	2000	
	"	16 1/2	Dias de servico a	2000	33500
	"	8	Horas " " "	200	1600
	"		Balanco		109200
				137300	137300
	"		Salas a favor		102200
Agosto	8	16 3/4	Dias servico My q' passado a	500	8375
	13	20	HP de fuba	1600	
	17	1	Viagem de lenha	2000	
	18	1/2	algiz feijao novo	5500	
	20	1/2	de Cafe' bom	3000	
	28	10	HP de fuba	800	
	31		Generos no V. Onico	37000	
	"		M. Medica	2000	
	"	6	Horas servico a	200	1200
	"		Balanco		144525
				154100	154100
	"		Salas a favor		144525
Set	10	10	HP de fuba	800	
	18	1/2	algiz de feijao novo	5500	
	"	4	HP de Carne	2400	
	20	1	Viagem de lenha	3000	
	24	10	HP de fuba	800	
			p. <sup>o</sup> as fl 229		157025



Manoel Pinto Fernandes

1910

Data		"Camaraada"		DEBITO	CREDITO
Julho	10	1/2	à Café bom	3000	
"	"	1	Enchadao novo	2500	
"	17	2 1/2	kg de Carne	1500	
"	30	1	Cauneta	800	
"	31		Remedio no F. Fuzay	4000	
"	"		M. Medica	2000	
"	"	20%	Dias de serviço a	2000	41000
"	"	7 1/2	Horas " " "	200	1900
"	"		Saldo q <sup>e</sup> recebeu	29100	
				<u>42900</u>	<u>42900</u>
Agosto	2	1/2	à Café bom	3000	
"	31		Remedio no F. Fuzay	4500	
"	"		M. Medica	2000	
"	"	26 1/2	Dias de serviço a	2000	52500
"	"	3 1/2	Horas " " "	200	700
"	"		Saldo q <sup>e</sup> recebeu	43900	
				<u>53200</u>	<u>53200</u>
Sete	2	1/2	à Café bom	3000	
"	18		Din <sup>o</sup> para rifa	2000	
"	30		Remedio no Fuzay	5500	
"	"		M. Medica	2000	
"	"	9 1/2	Dias de serviço a	2000	19000
"	"	6	Horas " " "	200	1200
"	"		Saldo q <sup>e</sup> recebeu	7700	
				<u>20200</u>	<u>20200</u>
Out	15	1/2	à Café bom	3000	
"	29	1	Alq <sup>e</sup> fuzay	11000	
"	31	1	Boia q <sup>e</sup> comp <sup>a</sup> de Emidio Cruz	35000	
"	"		M. Medica	2000	
"	"		Balanco		51000
				<u>51000</u>	<u>51000</u>
"	"		Saldo a favor	51000	
Nov	5	1/2	à Café bom	3000	
"	19	1/2	" de sabão	6000	
"	30		Remedio no F. Fuzay	3000	
Dez	3	1	kg de carne	600	
"	10	1/2	à Café bom	3000	
"	"		Din <sup>o</sup> q <sup>e</sup> pediu	1000	
"	11	3 1/2	kg de carne	2100	
"	17	2 1/2	" " "	1500	
"	20	4	" " "	2400	
				<u>73600</u>	

pe as fl 291

Arthur F. das Neves

1910

Data		"Camaraada"		DEBITO	CREDITO
Julho	17		Transporte das fl <sup>s</sup> 65	6100	
"	31	10	kg de fuba	800	
"	"	2 1/2	kg de Carne	1500	
"	"		M. Medica	2000	
"	"	23	Dias de serviço a	2500	57500
"	"	8 1/2	Horas " " "	250	2125
"	"		Saldo q <sup>e</sup> recebeu	49225	
				<u>59625</u>	<u>59625</u>
Agosto	8	1	Canos de lenha	7000	
"	8		Despesas no sobrado	700	
"	20	10	kg de fuba	800	
"	"	1/2	à Café bom	3000	
"	31		M. Medica	2000	
"	"	25 1/2	Dias de serviço a	2500	63750
"	"		Saldo q <sup>e</sup> recebeu	50250	
				<u>63750</u>	<u>63750</u>
Sete	4	10	kg de fuba	800	
"	17	3	kg de Carne	1800	
"	18		Din <sup>o</sup> para rifa	2000	
"	24	5	kg de fuba	400	
"	30		M. Medica	2000	
"	"	23 1/2	Dias de serviço a	2500	58125
"	"	11	Horas " " "	250	2750
"	"		Saldo q <sup>e</sup> recebeu	53875	
				<u>60875</u>	<u>60875</u>
Out	6	1	Canos de lenha	7000	
"	15	5	kg de fuba	400	
"	21	1/2	à Café bom	3000	
"	29	10	kg fuba	800	
"	31		Remedio no F. Fuzay	2000	
"	"		M. Medica	2000	
"	"		Ratios Medico	9400	
"	"	20%	Dias serviço a	2500	51250
"	"	3 1/2	Horas " " "	250	895
"	"		Saldo q <sup>e</sup> recebeu	27525	
				<u>52125</u>	<u>52125</u>
Nov	13	10	kg de fuba	800	
"	19	1/2	alq <sup>e</sup> de casa	2000	
"	25	10	kg de fuba	800	
"	30		Remedio no F. Fuzay	2000	
				<u>5600</u>	

pe as fl 295



Marchesideck Livros d' Oliveira

1910			DEBITO	CREDITO
Data		"Empreiteiro, e Colono"		
Julho	22	Transp: das ff 30	197,692	
"	"	Em linheiro	10000	
"	25	Beneficio de arroz	1000	
"	31	6h R <sup>o</sup> de Carne	3.900	
"	"	Dir <sup>o</sup> por V. e Curio	100000	
"	"	Seu Ordernao		70000
"	20	Dias de faltas a	2333 46660	
"	"	Balanco		289256
"	"		<u>359252</u>	<u>359256</u>
"	"	Saldo a favor	289252	
Agosto	11	Amolar 2 hias de arados	3000	
"	"	" 1 faccao " "	500	
"	20	1 Orado que comprou	38500	
"	25	Amolar 1 Rico arado	1500	
"	31	M. Medica	4000	
"	"	Trato de 10157 p <sup>o</sup> Cafe' a	1442	142198
"	"	Balanco		194534
"	"		<u>335752</u>	<u>335752</u>
"	"	Saldo a favor	194534	
Set <sup>o</sup>	3	Amolar 1 Rico de arado	1500	
"	16	Servico de colonos por 1/2	18500	
"	17	Beneficio de arroz	1000	
"	18	Em linheiro	1.500.000	
"	"	1/2 R <sup>o</sup> de Carne	4500	
"	"	Dir <sup>o</sup> para rifa	2000	
"	26	Amolar 1 faccao de arado	1000	
"	"	" 1 hico de " em 11-7-10	1500	
Out <sup>o</sup>	10	2 Tombados p <sup>o</sup> piscados	5000	
"	15	4 Ganchoes p <sup>o</sup> lombeira	1000	
"	17	Servico de colonos por 1/2	11500	
"	22	1 Pau f <sup>o</sup> balanca de arado	1000	
"	"	Suraguns para o mesmo	800	
"	"	3593 R <sup>o</sup> de Cafe' Casado por Colonos a	1442	50302
"	29	De ararar 8779 f <sup>o</sup> de Cafe' a	1042	87790
"	"	Beneficio de arroz	1000	
"	31	M. Medica	4000	
"	"	Ratios Medicos	9400	
"	"	Balanco		1720766
"	"		<u>1808556</u>	<u>1808556</u>
"	"	Saldo a favor	1720766	
"	"	R <sup>o</sup> as ff 257		

Emilio Tinto

1910			DEBITO	CREDITO
Data		"Colono"		
Julho	24	Transporte as ff 64	214752	
"	31	15 R <sup>o</sup> de Carne	9000	
"	"	Rimeais no F. Fuzag	9000	
Agosto	7	50 R <sup>o</sup> de fuba	4000	
"	8	Despesas no cobrados	8800	
"	14	40 R <sup>o</sup> de fuba	3200	
"	16	Dir <sup>o</sup> para Cerca	12000	
"	17	1 Alq <sup>o</sup> de feijão	11000	
"	20	40 R <sup>o</sup> de fuba	3200	
"	28	50 " " "	4000	
"	"	1/2 @ Cafe' bom	3000	
"	10	R <sup>o</sup> de fuba mais	000	
"	31	Rimais no V. e Curio	40000	
"	"	M. Medica	4000	
"	3	Horas servico a	200	600
"	"	Trato de 4333		60662
"	"	Balanco		264690
"	"		<u>325952</u>	<u>325952</u>
"	"	Saldo a favor	264690	
Set <sup>o</sup>	14	50 R <sup>o</sup> de fuba	4000	
"	10	40 " " "	3200	
"	17	40 " " "	3200	
"	24	40 " " "	3200	
"	30	2 Dias de servico a	24	4000
Out <sup>o</sup>	10	40 R <sup>o</sup> de fuba	3200	
"	"	1/2 @ Cafe' bom	3000	
"	10	40 R <sup>o</sup> de fuba	3200	
"	15	40 " " "	3200	
"	21	40 " " "	3200	
"	29	50 " " "	4000	
"	31	1 Porca q <sup>o</sup> Comprou de Cimento Paracutle	35000	
"	"	M. Medica	4000	
"	"	Ratios Medicos	9400	
"	1/2	Dia de servico a	24	3000
"	3	Horas " " "	200	600
"	475	Alq <sup>o</sup> Cafe' Colheu a	500	237500
"	"	Balanco		101390
"	"		<u>346490</u>	<u>346490</u>
"	"	Saldo a favor	101390	
"	"	R <sup>o</sup> as ff 256		



Manoel Teixeira de Mendonça

1910

Data	"Camarada"	DEBITO	CREDITO
Julho 31	1 Caixaeta granal	800	
"	Remedio no F. Ferraz	5000	
"	M. Medica	2000	
" 19/10	Dias de servico a	2500	31875
"	Saldo qd recebeu	24075	
		31875	31875
Agosto 17	Em dinheiro	20000	
28	Div <sup>o</sup> para mudanca	30300	
31	Remedio no F. Ferraz	7000	
" 15	RP de fuba	1200	
"	M. Medica	2000	
" 17/10	Dias de servico a	2500	43125
" 3	Horas " " "	250	750
" 3	Dias " " "	2000	6000
" 3	" " " "	1000	3000
"	Balanço		7625
		60500	60500
"	Saldo a favor	7625	
"	Div <sup>o</sup> restituído de mudanca		30300
"	Recebu por saldos	22675	
		30300	30300
Set <sup>o</sup> 17 25	RP de fuba	2000	
24 20	" " "	1600	
30	Remedio no Fran <sup>co</sup> Ferraz	13000	
"	M. Medica	2000	
" 1	Dias de servico a	2500	2500
" 8	" " " "	25	16000
" 9	Horas " " "	200	1800
" 13	Dias " " "	1000	13000
" 14	Horas " " "	100	450
"	Saldo qd recebeu	15150	
		33750	33750
Set <sup>o</sup> 1 <sup>o</sup> 20	RP de fuba	1600	
31	Remedio no F. Ferraz	13100	
"	M. Medica	2000	
"	Balanço		16700
"	Saldo a favor	16700	16700
Out <sup>o</sup> 19 30	Litros de leite	9000	
"	Div <sup>o</sup> por V. e Curio p <sup>o</sup> as fl <sup>o</sup> 271	11000	
		36700	

Archangelo Antonille

1910

Data	"Camarada"	DEBITO	CREDITO
Julho 31	Transferte das fl <sup>o</sup> 131	14500	
" 30	RP de fuba	2400	
" 7/10	RP de carne	4500	
"	M. Medica	2000	
" 26/10	Dias de servico a	2500	66250
" 6	Horas " " "	250	1500
" 26/10	Dias " " " Filho a	1000	26500
" 8/10	Horas " " " "	100	850
"	Saldo qd recebeu	41900	
		95100	95100
Agosto 7 1/2	a Cafe' bom	3000	
" 30	RP de fuba	2400	
8	Despesas no sobrado	5100	
14 30	RP de fuba	2400	
20 30	" " "	2400	
28 30	" " "	2400	
31	M. Medica	2000	
" 25/10	Dias de servico a	2500	64375
" 6	Horas " " "	250	1500
" 26/10	Dias " " " Filho	1000	26250
" 14	Horas " " " "	100	1400
"	Saldo qd recebeu	73825	
		93525	93525
Set <sup>o</sup> 14 30	RP de fuba	2400	
" 1	Algoe feijão novo	11000	
10 30	RP de fuba	2400	
17 1/2	a Cafe' bom	3000	
" 30	RP de fuba	2400	
" 3	RP de carne	1800	
24 20	RP de fuba	1600	
30	Cará qd comprou	2000	
"	M. Medica	2000	
" 24/10	Dias de servico a	2500	61250
" 8	Horas " " "	250	2000
" 26	Dias " " " "	1000	26000
" 8/10	Horas " " " "	100	850
"	Saldo qd recebeu	61500	
		90100	90100
Out <sup>o</sup> 1 <sup>o</sup> 25	RP de fuba	2000	
8 25	" " "	2000	
	p <sup>o</sup> as fl <sup>o</sup> 236	4000	



# Domingos Raymundo

1910

Data	"Camara da"		DEBITO	CREDITO
Julho 31	Transporte das f <sup>as</sup> 25		12000	
" 26 1/2	Dias de servico ca	2000		53000
" 3 1/2	Horas " " "	200		700
" "	Saldo q <sup>e</sup> recebeu		41700	
			<u>53700</u>	<u>53700</u>
Agosto 31	M. Medica		2000	
" 25 1/2	Dias de servico a	2000		51000
" 14 1/2	Horas " " "	200		2900
" "	Saldo que recebeu		51900	
			<u>53900</u>	<u>53900</u>
Set <sup>o</sup> 1 <sup>o</sup>	1 Machoadas Cabo		5500	
" 17	2 K <sup>o</sup> de Carne		1800	
" 30	M. Medica		2000	
" 20	Dias de servico a	200		40000
" 13	Horas " " "	200		2600
" "	Saldo q <sup>e</sup> recebeu		33900	
			<u>42600</u>	<u>42600</u>
Out <sup>o</sup> 31	M. Medica		2000	
" "	Ratios Medicos		9400	
" 1/2	Dias de servico a	200		1000
" 3	Horas " " "	200		600
" "	Debito por engano			11400
" "	Credito transferido para q <sup>o</sup> pai		1600	
			<u>13000</u>	<u>13000</u>
Nov <sup>o</sup> 3	1/2 @ Cafe' bom		3000	
" 31	M. Medica		4000	
" 3669	Res de Cafe' q <sup>e</sup> tratou a	1412		51366
" "	Saldo q <sup>e</sup> recebeu		44366	
			<u>51366</u>	<u>51366</u>
1911				
Fev <sup>o</sup> 28	Hosp. de Caminho		4000	
" "	M. Medica		4000	
" 3669	Res de Cafe' q <sup>e</sup> Carpio a	1412		51366
" "	Saldo q <sup>e</sup> recebeu		43366	
			<u>51366</u>	<u>51366</u>
Março 11	10 K <sup>o</sup> de fuba		800	
" "	1/2 @ de Cafe' bom		3750	
Abri <sup>l</sup> 30	Generos no H. & Curico		40000	
" "	M. Medica		4000	
" 3669	Res Cafe' q <sup>e</sup> Carpio			51366
" "	Saldo q <sup>e</sup> recebeu		2816	
			<u>51366</u>	<u>51366</u>

# Geraldo José

1910

Data	"Colonia"		DEBITO	CREDITO
Julho 31	Transf <sup>o</sup> das f <sup>as</sup> 38		134864	
Agosto 7	1 Alq <sup>o</sup> feijão novo		11000	
" 14	1/2 @ Cafe' bom		3000	
" "	Em dinheiro		2000	
" 16	Din <sup>o</sup> para casa		12000	
" 22	1 Leitão que comprou de Manchecim Rap.		6000	
" 31	Generos no H. & Curico		30000	
" "	M. Medica		4000	
" 9	Horas servico a	200		1800
" "	Trato de 3206 p <sup>o</sup> Cafe' a	1412		44884
" "	Balanço			<u>156180</u>
			<u>402864</u>	<u>402864</u>
" "	Saldo a favor		156180	
" "	Em dinheiro		20000	
Set <sup>o</sup> 18	Carra q <sup>e</sup> comprou		3000	
" 30	3 Dias de servico a	200		6000
" "	3 1/2 Horas " " "	200		700
Out <sup>o</sup> 21	1/2 @ Cafe' bom		3000	
" 31	M. Medica		4000	
" "	Ratios Medicos		9400	
" 384	Alq <sup>o</sup> Cafe' Colheu a	500		192000
" "	Saldo que recebeu		3120	
			<u>198700</u>	<u>198700</u>
Nov <sup>o</sup> 25	25 K <sup>o</sup> de fuba		2000	
10	3 20 " " "		1600	
" 3	3 K <sup>o</sup> de Carne		1800	
" 10	25 K <sup>o</sup> de fuba		2000	
" 15	2 Dias de 1/2 de arado a	600		12000
" 17	1/2 @ de Cafe' bom		3000	
" 25	25 K <sup>o</sup> de fuba		2000	
" 4 1/2	K <sup>o</sup> de Carne		2700	
24	20 K <sup>o</sup> de fuba		1600	
" 4	K <sup>o</sup> de Carne		2400	
" 31	20 K <sup>o</sup> de fuba		1600	
" "	Generos no H. & Curico		57000	
" "	M. Medica		4000	
" 3206	Res Cafe' q <sup>e</sup> tratou a	1412		44884
" "	Balanço			<u>48816</u>
			<u>93700</u>	<u>93700</u>
" "	Saldo a favor		48816	
" "	Para as f <sup>as</sup> 306			



Pedro da Silva

1910

Data	"F. Porcos"	DEBITO	CREDITO
Julho 31	Transp. das f <sup>as</sup> 72	19400	
"	Seu Ordenado		60000
"	Saldo q <sup>e</sup> recebeu	40600	
		<u>60000</u>	<u>60000</u>
Agosto 8	Despesas no cobrado	3000	
14 1/2	@ Cafe' bom	3000	
27 1/2	"	3000	
31	Remedio no Sr. Ferraz	8500	
"	M. Medica	2000	
"	Seu Ordenado		60000
"	3 Dias de faltas a 2#	6000	
"	Saldo que recebeu	34500	
		<u>60000</u>	<u>60000</u>
Set <sup>o</sup> 6	Em dinheiro	2000	
17 2 1/2	RP de carne	1500	
" 1/2	@ Cafe' bom	3000	
30	M. Medica	2000	
"	Seu Ordenado	51500	60000
"	Saldo q <sup>e</sup> recebeu	60000	60000
Out <sup>o</sup> 10	Un: por 4 <sup>o</sup> e Office	10000	
31	M. Medica	2000	
"	Ratios Medico	9400	
"	Seu Ordenado		60000
"	Saldo q <sup>e</sup> recebeu	38600	
		<u>60000</u>	<u>60000</u>
Nov <sup>o</sup> 2	1 Carrão de lancha	7000	
5 1/2	@ Cafe' bom	3000	
19 5	RP de febra	400	
22 2	RP Carne de porco	1400	
25	Em dinheiro	2000	
30	M. Medica	2000	
"	Seu Ordenado		60000
"	Saldo que recebeu	44200	
		<u>60000</u>	<u>60000</u>
10br <sup>o</sup> 11 1 1/2	RP de carne	900	
14 1	Malta usada	5000	
17 1	@ de Cafe' bom	6000	
" 2	RP de carne	1200	
24	Em dinheiro	5000	
	Summa f <sup>as</sup> p <sup>as</sup> as f <sup>as</sup> 292	18100	

Domingos Bertanha

1910

Data	"Polozzo"	DEBITO	CREDITO
Julho 31	Transp. das f <sup>as</sup> 48	152450	
" 2 1/2	Dias de serviço a 2000		43000
" 8 1/2	Horas " " " 200		1700
"	Saldo que recebeu aq <sup>u</sup> e a m <sup>o</sup> f <sup>o</sup> f <sup>o</sup>		107750
		<u>152450</u>	<u>152450</u>
"	Saldo a m <sup>o</sup> f <sup>o</sup>	107750	
Agosto 2 1/2	Alq <sup>u</sup> e feijão novo	5500	
14 1/2	@ Cafe' bom	3000	
16	Di <sup>o</sup> para cerca	12000	
31	Remedio no Sr. Ferraz	4500	
"	Generos no 4 <sup>o</sup> Office	40000	
"	M. Medica	2000	
"	Trato de 2925 pés Cafe' a 1402		40950
" 26 1/2	Dias de serviço a 2000		52500
" 9	Horas " " " 200		1800
"	Balanço		79500
		<u>174750</u>	<u>174750</u>
"	Saldo a m <sup>o</sup> f <sup>o</sup>	79500	
Set <sup>o</sup> 4	Em dinheiro	20000	
"	1 Carrão p <sup>o</sup> corpo de filho	5000	
18	Di <sup>o</sup> para rifa	2000	
30	Saldo q <sup>e</sup> comprou	1600	
"	Remedio no Sr. Ferraz	3500	
" 6	Dias de serviço a 2#		12000
" 4 1/2	Horas " " " 200		900
" 1 1/2	Dia de " " " mais 2#		2000
" 3 1/2	" " " " " 1500		1500
"	Balanço		95200
		<u>111600</u>	<u>111600</u>
"	Saldo a m <sup>o</sup> f <sup>o</sup>	95200	
Out <sup>o</sup> 8 1/2	@ Cafe' bom	3000	
31	M. Medica	4000	
"	Ratios Medico	9400	
" 2	Dias de serviço a 2#		4000
" 3	Horas " " " 200		600
"	Balanço		107000
		<u>111600</u>	<u>111600</u>
"	Saldo a m <sup>o</sup> f <sup>o</sup>	107000	
Nov <sup>o</sup> 7 1/2	Alq <sup>u</sup> e feijão	5500	
26 1/2	@ Cafe' bom	3000	
" 10	RP de febra	800	
	p <sup>as</sup> as f <sup>as</sup> 270	116300	



José da Cruz

1910

Data	"Camarada"	DEBITO	CREDITO
Julho 31	Transf. das \$ 129		78.300
" 26	Dias de serviço a	2.500	6.500
" 3	Horas " " "	250	750
"	Balanço		12.550
		78.300	78.300
"	Saldo a favor		12.550
Agosto 1 <sup>o</sup>	Machados Cabos	5.500	
8	Despesas no sobrado	2.800	
9 25	L <sup>o</sup> de feijão	5.500	
12 2	Corante de madeira	4.500	
13 10	L <sup>o</sup> de fuba	800	
28 1/2	@ Café bom	3.000	
31	Remedio no F. Ferraz	11.000	
"	Generos no H. & Onico	40.000	
"	M. Medica	2.000	
" 24	Dias de serviço a	2.500	60.000
" 11/2	Horas " " "	250	2.275
"	Balanço		24.775
		87.650	87.650
"	Saldo a favor		24.775
Fev <sup>o</sup> 4 1/2	@ Café bom	3.000	
" 10	L <sup>o</sup> de fuba	800	
10 10	" " "	800	
17 4	L <sup>o</sup> de Carne	2.400	
19	Dir <sup>o</sup> para rifa	2.000	
23	Em dinheiro	2.000	
" 1/2	atq <sup>o</sup> feijão	5.500	
24 10	L <sup>o</sup> fuba	800	
30	Saldo q <sup>o</sup> comprou	6.000	
"	Generos no H. & Onico	40.000	
"	M. Medica	2.000	
" 26 1/2	Dias de serviço a	2.500	66.250
" 9	Horas " " "	250	2.250
"	Balanço		21.575
		90.075	90.075
"	Saldo a favor		21.575
Fev <sup>o</sup> 8 1/2	@ Café bom	3.000	
" 10	L <sup>o</sup> de fuba	800	
12 1	Carro de lombo	7.000	
"	Dir <sup>o</sup> por H. Onico	2.000	
15 10	L <sup>o</sup> de fuba	800	
	para \$ 238		35.175

Luiz Augustini

1910

Data	"Carroeiro"	DEBITO	CREDITO
Agosto 7 25	L <sup>o</sup> de fuba		2.000
13 25	" " "		2.000
20 25	" " "		2.000
22 25	" " "		2.000
31	Remedio no F. Ferraz		9.500
"	M. Medica		2.000
"	Ordemado de Filho		20.000
" 27	Dias de serviço a	2.800	75.600
" 6 1/2	Horas " " "	250	1.820
"	Saldo que recebeu		77.920
		94.420	94.420
Fev <sup>o</sup> 4 25	L <sup>o</sup> de fuba		2.000
" 1/2	@ Café bom		3.000
10 25	L <sup>o</sup> de fuba		2.000
17 25	" " "		2.000
" 3 1/2	L <sup>o</sup> de Carne		2.100
18	Dir <sup>o</sup> para rifa		2.000
24 25	L <sup>o</sup> de fuba		2.000
30	M. Medica		2.000
"	Ordemado de Filho		20.000
" 27	Dias de serviço a	2.800	76.600
" 6 1/2	Horas " " "	250	1.820
"	Saldo q <sup>o</sup> recebeu		81.320
		98.420	98.420
Fev <sup>o</sup> 1 <sup>o</sup> 25	L <sup>o</sup> de fuba		2.000
" 1	Carro de lombo		7.000
6 25	L <sup>o</sup> de fuba		2.000
" 1/2	@ Café bom		3.000
15 25	L <sup>o</sup> de fuba		2.000
21 25	" " "		2.000
29 25	" " "		2.000
31	M. Medica		2.000
"	Ratão Medico		9.400
"	Ordemado Filho		20.000
" 1	Dia de fuba		666
" 26	" " serviço	2.800	74.800
" 6 1/2	Horas " " "	250	1.820
"	Saldo q <sup>o</sup> recebeu		62.554
		94.620	94.620
Fev <sup>o</sup> 5 25	L <sup>o</sup> de fuba		2.000
12 20	" " "		1.600
	para \$ 264		3.600



Lazaro de Oliveira

1910

Data		"Carpinteiro"		DEBITO	CREDITO
Agosto	20	1/2	à Café bom	3000	
	31		M. Medica	2000	
	"	25	Dias de serviço a Saldo que recebeu	3500	87500
				89500	89500
Julho	4	10	Chc de fuba	800	
	8	1	Carne de lombo	7000	
	16		Ferramentas no Mercado de São	14200	
	17	10	Chc de fuba	800	
	"	3	Chc de Carne	1500	
	30		M. Medica	2000	
	"	25	Dias de serviço a Saldo q' recebeu	3500	87500
				60900	87500
8br	8	10	Chc de fuba	800	
	"	1/2	à de Café bom	3000	
	31		M. Medica	2000	
	"		Ratão Medico	9400	
	"	26	Dias serviço a Saldo q' recebeu	3500	91000
				75800	91000
9br	12	20	Chc de fuba	1600	
	22	3	Chc Carne de porco	2100	
	26	1/2	à Café bom	3000	
	10		Chc de fuba	800	
	30		M. Medica	2000	
	"	24	Dias de 1/2	3500	84000
	"	1	"Hona"		350
	"		Saldo q' recebeu	74850	84350
10br	3	1	Carne de lombo	7000	
	"	3/2	Chc de carne	2100	
	10	5	Chc de fuba	400	
	11	1/2	Chc de Carne	900	
	14	1	Almario usado	15000	
	17	3	Chc de carne	1800	
	24	3	" "	1800	
	31	2	" "	1200	
	"		Remedio no F. Faraj	14000	
	"		M. Medica	2000	
	"		Para as fl 295	46200	

Emilio da Cruz

"Segundo"

1910

Data		"Calorro"		DEBITO	CREDITO
Julho	31		Transp <sup>o</sup> das fls 69	222608	16800
	"		Balanço		205808
	"			222608	222608
Agosto	"		Saldo a favor	205808	
	7	1/2	à Café bom	3000	
	8		Despesas no cobrado	8200	
	16		Dis <sup>o</sup> para Curca	12000	
	31		Genios no T. & Avico	70000	
	"		M. Medica	4000	
	"		Trato de 5181 lbs Café a	1412	72534
	"		Balanço		230494
	"			303008	303008
	"		Saldo a favor	230494	
9br	10	1/2	à Café bom	3000	
	26		Remedio no F. Faraj	2000	
	"		Ratão medica	9200	
	"		M. Medica	2000	
	"	30	Alq <sup>o</sup> de Café colheu a	500	150500
	"		Balanço		96175
	"			246674	246675
	"		Saldo a favor	96175	
1911	7	1/2	à de Café	3750	
8br	"	20	L de fuba	1600	
	21	20	L de fuba	1600	
	28	20	L " "	1600	
9br	4	1/2	à de Café	3750	
	10	1/5	L de fuba	2000	
	18	25	L de fuba	2000	
	22	1	Caçuneta	800	
	25	20	L de fuba	1600	
9br	30		Remedio no Fran <sup>o</sup> Faraj	16500	
10br	2	1/2	à de Café	3750	
	30		L de fuba	2100	
	9	35	Litos de fuba	2800	
	10	1	Coracão de Boi	1000	
	16	30	Litos de fuba	2400	
	17	3	Chc de carne	1500	
	"	3	Chc de Toucinho	2400	
	23	6	Chc de carne	3000	
	30		L de fuba	2400	
	1/2		à de Café	3750	
			Transporte as fls n. 51		156775



Jose Rodrigues

1.910

Data		"Camarada"		DEBITO	CREDITO
Agosto	7	1/2	@ Cafe bom	3000	
"	20		kg de fuba	1600	
20	25		" " "	2000	
31			M. Medica	2000	
"	26 1/2		Dias de servico a	24000	53000
"	14 1/2		Horas " " "	200	2700
"	23 1/2		Dias de " "	2800	59375
"	17		Horas " " "	250	4950
"			Saldo q' recebeu	110925	
				119525	119525
Jan	10	20	kg de fuba	1600	
"	17	1/2	@ Cafe bom	3000	
"	3		kg de carne	1800	
"	18		kg para rifa	2000	
"	20		kg de fuba	1600	
"	30		Genus no H. & Orico	0.000	
"			M. Medica	2000	
"	8		Dias de servico a	2500	20000
"	6		Horas " " "	250	1500
"	25 1/2		Dias " " "	2000	51500
"	12		Horas " " "	200	2400
"			Saldo q' recebeu	63400	
				75400	75400
Mar	15	10	kg de fuba	800	
"	21	10	" " "	800	
"	29	10	" " "	800	
"		1/2	@ Cafe bom	3000	
"	31		M. Medica	2000	
"			Ratios Medicos	9400	
"	25 1/2		Dias servico a	24	51000
"			Saldo q' recebeu	34200	
				51000	51000
Jun	6	10	kg fuba	800	
"	13	20	" " "	1600	
"	19	10	" " "	800	
"	26	20	" " "	1600	
"	30		Remedio no F. Ferraz	1000	
"			M. Medica	2000	
"	22		Dias de 1/2	24	44000
"	5		Horas a " "	200	1000
			Pa ad f <sup>o</sup> 278	7800	45000

Anicetto Damiao

1.910

Data		"Camarada"		DEBITO	CREDITO
Agosto	2	1	Machado Galo	5500	
"	7	1/2	@ Cafe bom	3000	
"	31		M. Medica	2000	
"	26 1/2		Dias de servico a	2500	66250
"	13		Horas " " "	250	3250
"			Saldo q' recebeu	59000	
				69500	69500
Jul	10	10	kg de fuba	800	
"		1/2	@ Cafe bom	3000	
"	18		kg para rifa	2000	
"	30		M. Medica	2000	
"	24 1/2		Dias de servico a	2500	54375
"	7 1/2		Horas " " "	250	1775
"			Saldo q' recebeu	48450	
				56250	56250
Set	10	10	kg de fuba	800	
"	12	1	Carro de lancha	7000	
"	31		M. Medica	2000	
"			Ratios Medicos	9400	
"	25 1/2		Dias servico a	2500	63750
"	6 1/2		Horas " " "	250	1625
"			Saldo q' recebeu	46175	
				65375	65375
Out	5	10	kg de fuba	800	
"		1/2	@ Cafe bom	3000	
"	30		M. Medica	2000	
"	23 1/2		Dias de 1/2	2500	59375
"	7		Horas " " "	250	1750
"			Saldo q' recebeu	55325	
				61125	61125
Nov	3	5	kg de carne	1800	
"	11	2 1/2	kg " " "	1500	
"	17	1/2	@ de Cafe bom	3000	
"	24	2	kg de carne	1200	
"	31	2 1/2	" " "	1500	
"			M. Medica	2000	
"	26		Dias de 1/2	2500	65000
"	9		Horas " " "	250	2250
"			Saldo q' recebeu	56250	
				67250	67250



Hilario de Lima

1910

Data		"Camara da"		DEBITO	CREDITO
Agosto	10	Transp <sup>o</sup> das f <sup>as</sup> 142		50,330	
	7	1/2 @ Cafe bom		3,000	
	5	1/2 de fuba		400	
				800	
	13	10		10,000	
	26	Em dinheiro		800	
	28	10		5,500	
	31	Remocio no T. Ferraz		40,000	
		Genios no T. & Officio		2,000	
		M. Medica			
		25 1/2 Dias de servico a	2,500		66,950
		8 Horas " " "	250		2,000
		Balanço			44,580
				112,830	112,830
		Saldo a favor		44,580	
Set <sup>o</sup>	4	10		800	
	10	1/2 @ Cafe bom		3,000	
	16	Em dinheiro		5,000	
	17	3		1,800	
	18	Din <sup>o</sup> para rifa		2,000	
	24	10		800	
	30	Genios no T. & Officio		40,000	
		M. Medica		2,000	
		25 1/2 Dias de servico a	2,500		63,950
		Balanço			36,230
				99,980	99,980
		Saldo a favor		36,230	
Out <sup>o</sup>	1 <sup>o</sup>	10		800	
	8	1		7,000	
	21	10		800	
	29	10		800	
	31	Genios no T. & Officio		40,000	
		Ratios medico		9,400	
		M. Medica		2,000	
		25 Dias servico a	2,500		62,500
		6 1/2 Horas " " "	250		1,625
		Balanço			32,905
				97,030	97,030
		Saldo a favor		32,905	
Nov <sup>o</sup>	1	1/2		5,500	
	13	1/2 @ Cafe bom		3,000	
		f <sup>as</sup> as f <sup>as</sup> 265		41,450	

Correio da Cruz

1910

Data		"Polonia"		DEBITO	CREDITO
Agosto	16	Transp <sup>o</sup> das f <sup>as</sup> 56		16,580,4	
	"	Din <sup>o</sup> para Cerca		12,000	
	31	Genios no T. & Officio		45,000	
	"	M. Medica		4,000	
	"	9 Horas de servico a	200		1,800
	"	Trato de 2738 f <sup>as</sup> Cafe 1442			38332
	"	Balanço			157,672
				427,804	227,804
		Saldo a favor		184,672	
Set <sup>o</sup>	18	Em dinheiro		15,000	
	"	5		3,000	
	30	Saldo e 1 passouva		6,800	
	"	2			4,000
	"	9 Horas " " "	200		1,800
Out <sup>o</sup>	9	1/2 @ Cafe bom		3,000	
	31	1		2,500	
	"	M. Medica		4,000	
	"	Ratios Medico		9,400	
	"	1/2 Dia de servico a	200		1,000
	"	339 Alq <sup>o</sup> " Cafe Colheu a	500		169,500
	"	Balanço			55,072
				231,372	231,372
		Saldo a favor		55,072	
Nov <sup>o</sup>	5	30		2,400	
	12	1		6,000	
	19	30		2,400	
	26	20		1,600	
Dez <sup>o</sup>	3	20		1,600	
	"	1/2 @ Cafe bom		3,000	
	9	1		800	
	10	20		1,600	
	11	2		1,200	
	14	1/2 @ de sabao		6,000	
	17	20		1,600	
	"	1		1,200	
	"	Pacoma de boi		1,000	
	24	20		1,600	
	31	25		2,000	
	"	Genios no T. & Officio		40,000	
	"	M. Medica		4,000	
		pa as f <sup>as</sup> 276			133,072



Antonio T. Filho

1.910

Data	"Colono"	DEBITO	CREDITO
Agosto 20	Transf. de \$ 105	18200	
" "	1/2 @ Café bom	3000	
" "	Em anheios	30000	
31	Remedio no F. Ferraz	4500	
" "	M. Medica	4000	
" "	Trato de 3242 por Café a 1400		45388
" "	23 1/2 Dias servico a Saldo q' recebeu	2000	46500
" "	Saldo a Favor	32188	91888
9br 8	1 alq' fixaç. novo	11000	
10	1/2 @ Café bom	3000	
17	4 K' de carne	2400	
18	1 Din. para rifa	2000	
30	9 Dias de servico a 2x		18000
" "	9 "horas" " " 200		1800
" "	Saldo q' recebeu	33588	
" "		51988	51988
8br 8	1/2 @ Café bom	3000	
29	1 alq' fixaç.	11000	
31	M. Medica	4000	
" "	Ratios Medicos	9400	
" "	1/2 Dia de servico a 2x		1000
" "	3 "horas" " " 200		600
" "	Balanco		25800
" "	Saldo a favor	27400	27400
9br 5	1/2 @ Café bom	3000	
17	1/2 " " "	3000	
" "	3 K' de carne	1800	
24	2 " " "	1200	
10br 31	Genius no V. & Officio	44000	
" "	M. Medica	4000	
" "	3210 Res Café q' tratou a 1400		44940
" "	Balanco		37860
" "	Saldo a favor	82800	82800
1911		37860	
Januario 7	2 1/2 K' de carne	1500	
14	1/2 @ de Café bom	3000	
21	2 K' de carne	1200	
28	10 K' de fuba	800	
" "	Para anfl 526	44360	

Atillio Ventura

1.910

Data	"Ferreiro"	DEBITO	CREDITO
Agosto 20	Transf. de \$ 92	5000	
" "	10 K' de fuba	800	
" "	31 Remedio no F. Ferraz	3500	
" "	M. Medica	2000	
" "	17 1/2 Dias de servico a Saldo que recebeu	3000	53250
" "		41950	53250
9br 11	1/2 @ Café bom	3000	
17	3 1/2 K' de carne	2100	
18	1 Din. para rifa	2000	
30	M. Medica	2000	
" "	24 1/2 Dias servico a Saldo q' recebeu	3000	49750
" "		63650	49750
8br 10	10 K' de fuba	800	
" "	1/2 @ Café bom	3000	
31	Remedio no F. Ferraz	700	
" "	M. Medica	2000	
" "	Ratios " "	9400	
" "	27 Dias servico a Saldo q' recebeu	3x	81000
" "		65100	81000
9br 18	18 Din. por V. & Officio	5000	
30	M. Medica	2000	
" "	23 Dias de 1/2 Saldo que recebeu	3x	69000
" "		62000	69000
10br 3	3 K' de carne	1800	
10	1/2 @ Café bom	3000	
" "	2 K' de carne	1200	
17	3 " " "	1800	
24	2 " " "	1200	
31	2 " " "	1200	
" "	Remedio no F. Ferraz	8500	
" "	M. Medica	2000	
1911	25 1/2 Dias de 1/2	3x	76500
Januario 7	3 1/4 " " "	3x	9750
" "	Din. de J. P. dos Santos		10000
" "	Imp. de Caminhos	4000	
" "	1 1/2 Cargo de V. & Officio	71550	
" "		96250	96250



Eugenio Benedicto

1.9.10

Data	"Colono"	DEBITO	CREDITO
Agosto 20	Transp <sup>o</sup> das fls 54	212540	600
" "	Em Vinheiros	2000	
31	Generos no H. & Officio	50000	
" "	M. Medica	4000	
" "	14 1/2 Horas de serviço a	200	2900
" "	Trato de 3105 pés café a	1412	43470
" "	Balanço		221570
" "		221570	221570
" "	Saldo a favor		
9 de 30	3 Dias de serviço a		6000
8 de 31	Remedio no F. Fuzaz	6500	
" "	M. Medica	4000	
" "	Ratios Medico	9400	
" "	3 Dias de serviço a		6000
" "	3 "Horas" " "	200	600
" "	578 Alq <sup>o</sup> Café Colheu a	500	289000
" "	Saldo q <sup>o</sup> recebeu		50130
" "		301600	301600
9 de 30	Remedio no F. Fuzaz	2000	
10 de 3	1 1/2 KL de carne	900	
" 24	3 " " "	1800	
31	Generos no H. & Officio	50000	
" "	M. Medica	4000	
" "	4181 Pes de Café q <sup>o</sup> tratou a		58534
" "	Balanço		166
" "		58700	58700
1911			
" "	Saldo a favor	166	
Janerio 7	1/2 @ de Café bom	3000	
" "	Em Vinheiros	20000	
14	" " " " " " "	2000	
" "	1 Dão para filhos	3500	
31	Remedio no F. Fuzaz	13000	
Fevro 11	20 @ de fuba	1600	
18	20 " " "	1600	
25	10 " " "	800	
28	Generos no H. Officio	50000	
" "	Luz de Caminho	4000	
" "	M. Medica	4000	
" "	4181 Pes de Café q <sup>o</sup> Carpio a		58534
" "	Para as fls 381	103666	58534

Jose Rossetti

1.9.10

Data	Colono	DEBITO	CREDITO
Agosto 31	M. Medica	2000	
" "	13 1/2 Dias de serviço a	2000	27500
" "	3 1/2 "Horas" " "	200	700
" "	Saldo que recebeu		26200
" "			28200
9 de 30	M. Medica	2000	
" "	13 1/2 Dias de serviço a	2000	27500
" "	12 1/2 "Horas" " "	200	2500
" "	Saldo q <sup>o</sup> recebeu		28000
" "			30000
8 de 31	M. Medica	2000	
9 de 30	1 Dia de " " a	200	2000
10 de 31	M. Medica	4000	
" "	3639 Pes de Café q <sup>o</sup> tratou a		50946
" "	Saldo q <sup>o</sup> recebeu		46946
" "			52946
1911			
Janerio 14	1/2 @ de Café bom	3000	
Fevro 28	Luz de Caminho	4000	
" "	M. Medica	4000	
" "	8 "Horas de " a	200	1600
" "	3639 Pes Café q <sup>o</sup> Carpio a		50946
" "	Saldo q <sup>o</sup> recebeu		41546
" "			52546
" "	Diferença 1/2 dia de " "		1000
Marco 25	2 KL de carne	1200	
Abril 8	1/2 @ " Café bom	3750	
28	1 Viagem de milho	4000	
30	M. Medica	4000	
" "	3639 Pes Café q <sup>o</sup> Carpio		50946
" "	Saldo q <sup>o</sup> recebeu		37996
" "			50946
Maior 6	1 1/2 KL de carne	750	
24	Rifa do Cavallo	3000	
Junho 30	M. Medica	4000	
" "	9 1/2 "Horas de " a	200	1900
" "	3639 Pes Café q <sup>o</sup> Carpio		50946
" "	Saldo q <sup>o</sup> recebeu		45096
" "			52846
Julho 23	1 1/2 KL de carne	750	
31	11 1/2 "Horas de " a	200	2300
" "	Para as fls 520		750
" "			2300



Constantino Junior

1.9.10

Data	"Camarada"	DEBITO	CREDITO
Agosto 31	Transporte das fls 145	32550	
"	Genios no F. & Officio	40000	
"	M. medica	2000	
" 26 1/2	Dias de servico a	2500	66250
" 15	Horas " " "	250	3750
"	Balanço		4650
"		74650	74650
"	Saldo a favor	4650	
Set 10	Fls de fuba	1600	
10 10	" " "	800	
17 10	" " "	800	
"	Din. por F. Officio	20000	
" 3 1/2	Horas carne	2100	
18	Din. para rifa	2000	
24 15	Fls de fuba	1200	
30	Genios no F. & Officio	40000	
"	M. medica	2000	
" 20 1/2	Dias de servico a	2500	61875
" 13	Horas " " "	250	3750
"	Balanço		10025
"		75150	75150
"	Saldo a favor	10025	
Set 12 20	Fls de fuba	1600	
8 1/2	@ Café bom	3000	
" 10	Fls de fuba	800	
15 10	" " "	800	
21 10	" " "	1600	
29 20	" " "	1600	
31	Genios no F. & Officio	40000	
"	Remedio no F. Funay	4500	
"	M. medica	2000	
"	Ratios Medica	9400	
" 2 1/2	Dias servico a	2500	60000
" 3	Horas " " "	250	750
"	Balanço		14575
"		75325	75325
"	Saldo a favor	14575	
Set 5 10	Fls de fuba	800	
" 1	Carro de lombo	7000	
12 10	Fls de fuba	800	
"	Fls fls 265	23175	

Fabiano Magalhães

1.9.10

Data	"Empreiteiro"	DEBITO	CREDITO
Agosto 31	M. Medica	2000	
Set 30	"	2000	
" 1	Gracos de casa 9 <sup>o</sup> fya	500	4000
"		4000	4000



# João Campos

1910

Data	"Colono"		DEBITO	CREDITO
Agosto 31	Transp. <sup>o</sup> das f. <sup>as</sup> 19		124288	500
" 4	Dias serviço a	2h		8000
" 6	Horas " "	200		1200
" "	Trato de 475 <sup>l</sup> pis Café a	1442		66528
" "	Balanço			48060
			124288	124288
	Saldo a favor		48060	
fev <sup>o</sup> 30	5 Dias de serviço a	2h		10000
" 2	Horas " "	200		400
Ma <sup>o</sup> 31	Remedio no F. Ferraz		54000	
" "	M. Medica		9400	
" "	Ratios Medico		4000	
" 1	Dia serviço a	2h		2000
" 3	Horas " "	200		600
" 349	Alq <sup>o</sup> de Café Colheita	500		194500
" "	Saldo que recebem		72100	
			187500	187500
fev <sup>o</sup> 9	1 Alq <sup>o</sup> feijão		11000	
30	Remedio no F. Ferraz		14500	
10br <sup>o</sup> 3	2 Kg de Carne		1200	
24	3 " " "		1800	
31	3 1/2 " " "		2100	
" "	Generos no H. & Oricio		60000	
" "	Remedio no F. Ferraz		1500	
" "	M. Medica		4000	
" 5053	Pis de Café q <sup>o</sup> tratou a	1442		70942
" "	Balanço		95100	25358
			95100	95100
1911	Saldo a favor		25358	
Jan <sup>o</sup> 15	Dir <sup>o</sup> por H. & Oricio		20000	
" 4	Kg de carne		2400	
21	3 " " "		1800	
fev <sup>o</sup> 11	4h " " "		2700	
25	3 " " "		1800	
28	Generos no H. Oricio		63000	
" "	Leup. de Caminho		4000	
" "	M. Medica		4000	
" "	Remedio no F. Ferraz		3000	
" 3	Horas de 1/2	200		600
" 5053	Pis Café q <sup>o</sup> Carpio a	1442		70942
" "	Para as f. <sup>as</sup> 382		128058	71342

# Alypio de Oliveira

1910

Data	"Capataz das Parrochas"		DEBITO	CREDITO
Agosto 31	Transp. <sup>o</sup> das f. <sup>as</sup> 87			57000
" 11h	Dias de serviço a	2500		28750
" 15	" " " "	2800		42000
" "	Gratificações			10000
" "	Saldo que recebem		23750	
			80750	80750
fev <sup>o</sup> 19	Dir <sup>o</sup> para rifa		2000	
20	Em dinheiro		10000	
30	Generos no H. & Oricio		40000	
" "	M. Medica		2000	
" 9	Dias de serviço a	2500		22500
" 16	" " " "	2800		44800
" "	Gratificações			10000
" "	Saldo q <sup>o</sup> recebem		23300	
			77300	77300
8br <sup>o</sup> 31	Dir <sup>o</sup> por H. & Oricio		15000	
" "	Generos no " "		40000	
" "	Remedio no F. Ferraz		1000	
" "	M. Medica		2000	
" "	Ratios Medico		9400	
" 13h	Dias serviço a	2500		21875
" 4	" " " "	2800		11200
" "	Gratificações			10000
" "	Balanço			14325
			67400	67400
" "	Saldo a favor		14325	
fev <sup>o</sup> 19	Dir <sup>o</sup> por H. & Oricio		5000	
30	Generos no H. & Oricio		40000	
" "	M. Medica		2000	
" 16	Dias de 1/2	2500		40000
" 6	" " " "	2800		16800
" "	Gratificações			10000
" "	Saldo q <sup>o</sup> recebem		5475	
			66800	66800
10br <sup>o</sup> 11	1/2 Kg de Carne		900	
24	2 1/2 " " "		1500	
31	Em dinheiro		20000	
" "	Generos no H. & Oricio		40000	
" "	Remedio no F. Ferraz		1000	
" "	M. Medica		2000	
" "	P <sup>o</sup> as f. <sup>as</sup> 297			65400



# Aprigio T. de Lima

1910			DEBITO	CREDITO
Data		"Camara da"		
Agosto	31	Transp <sup>o</sup> das f <sup>as</sup> 89	55300	
"	"	25 1/2 Dias de servico a	2500	63125
"	"	4 1/2 Horas " " "	250	2375
"	"	Saldo q <sup>d</sup> receber	10200	
			<u>65500</u>	<u>65500</u>
Fev <sup>o</sup>	15	Em anheiro	10000	
"	30	Generos no H. & Oricio	40000	
"	"	M. Medica	2000	
"	17 1/2	Dias servico a	2500	43125
"	"	3 Horas " " "	250	750
"	"	Balanço		8125
			<u>52000</u>	<u>52000</u>
"	"	Saldo a favor	8125	
Set <sup>o</sup>	12	1 Carro de lenda	7000	
"	31	Generos no H. & Oricio	40000	
"	"	M. Medica	2000	
"	"	Rateio Medico	9400	
Jul <sup>o</sup>	"	21 Dias servico a	2500	52500
"	"	Balanço		14025
			<u>66525</u>	<u>66525</u>
"	"	Saldo a favor	14025	
Fev <sup>o</sup>	13	1/2 @ Cafe' bom	3000	
"	30	Remedios no F. Funag	5500	
"	"	Generos no H. & Oricio	40000	
"	"	M. Medica	2000	
"	13 1/4	Dias de % a	2500	34375
"	"	5 Horas " " "	250	1250
"	"	Balanço		28900
			<u>64525</u>	<u>64525</u>
"	"	Saldo a favor	28900	
10br <sup>o</sup>	3	10 Kg de fuba	800	
"	"	2 Kg de carne	1200	
Nov	10	Di <sup>o</sup> Jon H. & Oricio	12000	
"	14	Carra q <sup>d</sup> comprou	1000	
"	24	2 1/2 Kg de carne	1500	
"	31	Generos no H. & Oricio	40000	
"	"	M. Medica	2000	
"	"	24 Dias de % a	2500	60000
"	"	5 1/2 Horas " " "	250	1375
"	"	Balanço		26025
			<u>87400</u>	<u>87400</u>
"	"	Saldo a favor	26025	
		f <sup>as</sup> de fl. 302		

# Otto Wendel e Filho

1910			DEBITO	CREDITO
Data		"Carreira"		
Agosto	31	Transp <sup>o</sup> das f <sup>as</sup> 143	52400	
"	"	Seu ordinado		70000
"	"	Ordinado de Filho		20000
"	"	Saldo q <sup>d</sup> receber	37600	
			<u>90000</u>	<u>90000</u>
Fev <sup>o</sup>	4	5 Kg fuba	400	
"	"	1/2 @ Cafe' bom	3000	
"	7	1 Carro de lenda	7000	
"	17	2 Kg de carne	1200	
"	24	5 Kg de fuba	400	
"	"	1/2 @ Cafe' bom	3000	
"	30	Remedios no Fran <sup>co</sup> Funag	37000	
"	"	Generos no H. & Oricio	40000	
"	"	M. Medica	2000	
"	"	Seu Ordinadao		70000
"	10	Dias de faltas a	2333	23330
"	"	Ordinado de Filho		20000
"	"	Balanço		27330
			<u>117330</u>	<u>117330</u>
"	"	Saldo a favor	27330	
Set <sup>o</sup>	12	10 Kg de fuba	800	
"	15	1/2 @ Cafe' bom	3000	
"	"	5 Kg de fuba	400	
"	29	10 " " "	800	
"	31	Generos no H. & Oricio	40000	
"	"	Remedio no F. Funag	7000	
"	"	Rateio Medico	9400	
"	"	M. Medica	2000	
"	"	Seu ordinadao		70000
"	9	Dias faltas a	2333	20997
"	"	Ordinado Filho		20000
"	"	Balanço		21927
			<u>111927</u>	<u>111927</u>
"	"	Saldo a favor	21927	
Fev <sup>o</sup>	12	10 Kg de fuba	800	
"	"	1/2 @ Cafe' bom	3000	
"	19	1 Garrafa vinho porto	3000	
"	"	1/2 Algu feyão	5500	
"	22	2 1/2 Kg de carne de porco	1750	
"	30	Remedios no F. Funag	2500	
			<u>38277</u>	
		f <sup>as</sup> de fl. 272		



Antonio A. Rodrigues

1.910

Data	"Hortelão"	DEBITO	CREDITO
7br <sup>o</sup> 1 <sup>o</sup>	Transp <sup>o</sup> das f <sup>o</sup> 140	28828	
" 1/2	@ Café bom	3000	
" 17	kg de carne	2400	
" 30	Sabão q <sup>o</sup> comprou	6000	
"	Remedio no F. Furaz	5500	
"	M. Medica	2000	
"	Seu ordinado		100000
"	Saldo q <sup>o</sup> recebeu	52272	
		100000	100000
8br <sup>o</sup> 10	1/2 @ Café bom	3000	
" 15	25 kg de feijão	2000	
" 29	1/2 @ Café bom	3000	
" 31	Remedio no F. Furaz	9000	
"	Ratão Medico	2000	
"	M. Medica	9400	
" 205	Alq <sup>o</sup> Café Colheu a	500	102500
"	Seu Ordinado		100000
"	Saldo q <sup>o</sup> recebeu	174100	
		202500	202500
9br <sup>o</sup> 13	25 kg de feijão	2000	
" 22	2 kg de carne de porco	1400	
" 30	M. Medica	2000	
"	Seu ordinado		100000
"	Saldo q <sup>o</sup> recebeu	94500	
		100000	100000
10br <sup>o</sup> 3	1/2 @ Café bom	3000	
" 17	25 kg de feijão	2000	
" 31	2 1/2 kg de carne	1500	
"	M. Medica	2000	
"	Seu ordinado		100000
"	Saldo q <sup>o</sup> recebeu	91500	
		100000	100000
1911			
1 <sup>o</sup> Janeiro	1/2 @ de Café bom	3000	
" 14	4 kg " carne	2400	
" 21	3 " " "	1800	
" 31	Remedio no Furaz	2500	
"	Seu Ordinado		100000
"	M. Medica	2000	
"	Saldo q <sup>o</sup> recebeu	88500	
		100000	100000

Emilio da Cruz 1<sup>o</sup>

1.910

Data	"Carroceiro"	DEBITO	CREDITO
7br <sup>o</sup> 1 <sup>o</sup>	Transp <sup>o</sup> das f <sup>o</sup> 149	36000	
" 2	Em dinheiro	8000	
" 4	1/2 @ Café bom	3000	
" 10	Em dinheiro	20000	
" 17	2 kg de carne	1200	
" 18	Un <sup>o</sup> para rifa	2000	
" 30	Finco no W. & Orico	40000	
"	M. Medica	2000	
" 30	Dias de serviço a	2800	84000
"	Balanço		28240
		112240	112240
	Saldo a favor	28240	
8br <sup>o</sup> 1 <sup>o</sup>	1/2 @ Café bom	3000	
" 17	25 kg de feijão	5500	
" 29	Em dinheiro	5000	
" 31	1 Porca a 16 <sup>o</sup> P. Fumar des		35000
"	Finco no W. & Orico	40000	
"	Remedio no F. Furaz	500	
"	M. Medica	2000	
"	Ratão Medico	9400	
" 28	Dias de serviço a	2800	48400
"	Saldo q <sup>o</sup> recebeu	19760	
		113400	113400
9br <sup>o</sup> 12	1/2 @ Café bom	3000	
" 1	Alq <sup>o</sup> feijão	11000	
" 30	Finco no W. & Orico	40000	
"	M. Medica	2000	
" 20/10	Dias de Ca	2800	67900
"	Saldo q <sup>o</sup> recebeu	11900	
		67900	67900
10br <sup>o</sup> 10	10 kg de feijão	800	
" 12	1 Sacco de milho	7000	
" 14	1 Malha uzada	8000	
" 1	Meza "	7000	
" 17	2 kg de carne	1800	
" 31	1/2 @ de Café bom	3000	
"	Em dinheiro	8000	
"	Finco no W. & Orico	40000	
"	M. Medica	2000	
"	Gamma R	77600	
"	Para as f <sup>o</sup> 298		



João Torner

1.910

Data		"Colono"	DEBITO	CREDITO
7/10	1 <sup>o</sup>	Transp <sup>o</sup> das f <sup>as</sup> 113	144,958	
	4 20	L <sup>o</sup> de fuba	1600	
	5 1	Carro de madeiras velhas	8000	
	10 20	L <sup>o</sup> de fuba	1600	
	17 25	" " "	2000	
	"	Di <sup>o</sup> por V. Onrico	5000	
	"	3 L <sup>o</sup> de carne	1800	
	18	Di <sup>o</sup> para nifa	2000	
	24 25	L <sup>o</sup> de fuba	2000	
	30	Cará q <sup>e</sup> comprou	2000	
	"	Remedio no Fran <sup>o</sup> Finag	18500	
	"	Funer no V. Onrico	80000	
	"	M. Medica	2000	
	"	21/4 Dias de servico a	2500	54375
	"	6 " " " "	2000	12000
	"	3 Horas " " "	200	600
	"	Balanço		204483
	"		291458	271458
	"	Saldos a favor	204483	
8/10	1 <sup>o</sup> 25	L <sup>o</sup> de fuba	2000	
	8 25	" " "	2000	
	15 25	" " "	2000	
	22 25	" " "	2000	
	29 25	" " "	2000	
	31	Funer no V. Onrico	80000	
	"	Remedio no F. Finag	15500	
	"	M. Medica	2000	
	"	Ratão Medico	9400	
	"	313 Arq <sup>o</sup> Café Colheu a	500	156500
	"	26 Dias servico a	2500	65000
	"	9 Horas " " "	250	500
	"	Balanço		99383
	"		321383	321383
	"	Saldos a favor	99383	
9/10	5 25	L <sup>o</sup> de fuba	2000	
	13 25	" " "	2000	
	"	1 Saco de feijão	22000	
	19	Cará e Sabão	4600	
	"	Leite q <sup>e</sup> comprou	3000	
	"	25 L <sup>o</sup> de fuba	2000	
	26 25	" " "	2000	
	"	2 <sup>a</sup> arq <sup>o</sup> 269		136983

Manoel da Conceição

1.910

Data		"Pamarada"	DEBITO	CREDITO
7/10	3	1/2 @ Café bom	3000	
	17	3 L <sup>o</sup> de carne	1800	
	30	M. Medica	2000	
	"	Leu ordinado		70000
	"	Saldos q <sup>e</sup> recebeu	63200	
	"		70000	70000
8/10	2	1 Machado Cabo	5500	
	31	M. Medica	2000	
	"	Ratão Medico	9400	
	"	21/4 Dias servico a	2500	59300
	"	5/2 Horas " " "	250	1500
	"	Saldos q <sup>e</sup> recebeu	53940	
	"		70840	70840
9/10	22	1 Carro de lenha	7000	
	26	Di <sup>o</sup> por V. Onrico	5000	
	30	M. Medica	2000	
	"	19 Dias de V/a	2500	53200
	"	1 " " " "	2500	10000
	"	3 Horas " " "	280	800
	"	Saldos q <sup>e</sup> recebeu	50000	
	"		64040	64040
10/10	3	5 L <sup>o</sup> de fuba	400	
	"	1/2 @ Café bom	3000	
	"	2 L <sup>o</sup> de carne	1200	
	14	1 Pauva usada	20000	
	"	1 Meza " "	4000	
	17	1/2 L <sup>o</sup> de carne	900	
	31	Em Onrico	5000	
	"	M. Medica	2000	
	"	25 Dias de V/a	2500	62500
	"	3/2 Horas " " "	250	895
	"	Saldos q <sup>e</sup> recebeu	26845	
	"		63375	63375
1911				
1911	14	1 Di <sup>o</sup> para filha	3500	
	28	2 L <sup>o</sup> de carne	1800	
	31	Remedio no Finag	11000	
	"	M. Medica	2000	
	"	21/4 Dias de V/a	2500	53125
	"	2/2 Horas " " "	250	695
	"	Saldos q <sup>e</sup> recebeu	36050	
	"		53750	53750



Viuva R. da Silva

1910

Data	"Laranjeira"	DEBITO	CREDITO
Fev <sup>o</sup> 30	M. Medica	2000	
"	Ordemados Filhos		20000
"	Saldo q <sup>e</sup> recebeu	18000	
		<u>20000</u>	<u>20000</u>
Fev <sup>o</sup> 31	Generos no W. & Onico	10000	
"	Dir <sup>o</sup> a Filhos Julio	5000	
"	M. Medica	2000	
"	Rateio Medico	9400	
"	Ordemados Filhos Julio		20000
"	Saldo		6400
		<u>26400</u>	<u>26400</u>
	Saldo a favor	6400	
Fev <sup>o</sup> 30	Generos no W. & Onico	10000	
"	M. Medica	2000	
"	Ordemados de Filhos Julio		20000
"	Saldo q <sup>e</sup> recebeu	1600	
		<u>20000</u>	<u>20000</u>

1910

Data	João M. da Silva "Canoeiro"	Deve	Have
Fev <sup>o</sup> 30	Transporte das fls 15-5	52800	43400
"	Saldo		9400
		<u>52800</u>	<u>52800</u>
"	Saldo a favor	9400	
10 de 17	2 Kg de carne	1200	
31	Generos no W. & Onico	50000	
"	M. Medica	2000	
"	Ordemados de Simões Julio		20000
" 25	Dias de %a 2%		50000
" 6	Horas " " " 200		1200
"	Recebeu por saldo	8600	
		<u>71200</u>	<u>71200</u>

1911

7	10	Kg de febra	800	
21	1/2	de Café bom	5000	
"	2	kg de carne	1200	
28	1/2	" " "	900	
31		Generos no W. & Onico	53000	
"		M. Medica	2000	
" 22 3/4		Dias de %a 2500		56875
" 22 1/4		" " " " Simões 1000		22250
" 5		Horas " " " 100		500
		Para as fls 337	60900	79625

Arthur Ticinini

1910

Data	"Canoeiro"	DEBITO	CREDITO
Fev <sup>o</sup> 17	2 1/2 Kg de carne		1500
18	Dir <sup>o</sup> para rifa		2000
30	M. Medica		2000
" 25 1/4	Dias de servico a 2800		70700
" 10 1/2	Horas " " " 280		2940
"	Saldo q <sup>e</sup> recebeu	68140	
		<u>73140</u>	<u>73640</u>
Fev <sup>o</sup> 15	10 Kg de febra		800
21	10 " " "		800
29	10 " " "		800
31	M. Medica		2000
"	Rateio Medico		9400
" 26	Dias servico a 2800		72200
" 3 1/2	Horas " " " 280		980
"	Saldo q <sup>e</sup> recebeu	54980	
		<u>73780</u>	<u>73780</u>

Fev <sup>o</sup> 12	10 Kg de febra		800
19	10 " " "		800
26	10 " " "		800
30	M. Medica		2000
" 25	Dias de %a 2800		70000
" 7	Horas " " " 280		1960
"	Saldo que recebeu	67560	
		<u>71960</u>	<u>71960</u>

10 de 3	10 Kg de febra		800
10	10 " " "		800
17	10 " " "		800
" 2	kg de carne		1200
24	10 Kg de febra		800
" 1 1/2	kg de carne		900
31	3 " " "		1800
" 10	kg de febra		800
"	M. Medica		2000
" 27	Dias de %a 2800		45600
" 3	Horas " " " 280		840
"	Saldo q <sup>e</sup> recebeu	66540	
		<u>76440</u>	<u>76440</u>

1911			
7	10	kg de febra	800
" 2		kg de carne	1200
14	10	kg de febra	800
21	10	" " "	800
		Para as fls 320	3600



Francisco J. Vieira

1910

Data	"Pauero"	DEBITO	CREDITO
7br <sup>o</sup> 3 20	L <sup>o</sup> de fuba	1600	
17 10	"	800	
30	M. Medica	2000	
" 23 1/2	Dias de servico a Saldo q' recebeu	66100	70500
		70500	70500
8br <sup>o</sup> 8 20	L <sup>o</sup> de fuba	1600	
12 1	Carro de lutha	7000	
31	M. Medica	2000	
"	Ratios Medico	9400	
" 25 1/2	Dias servico a	3500	89250
" 3	Horas " "	350	1050
"	Saldo q' recebeu	70300	
		90300	90300
9br <sup>o</sup> 5 20	L <sup>o</sup> de fuba	1600	
30	M. Medica	2000	
" 22 1/2	Dias de 1/2	3500	78750
"	Saldo q' recebeu	75150	
		78750	78750
10br <sup>o</sup> 3 20	L <sup>o</sup> de fuba	1600	
14 1	Camisa usada	9000	
" 1	Meza "	8000	
" 1	Cadeira "	2500	
17 2 1/2	L <sup>o</sup> de Carne	1500	
24 1/2	" " "	300	
31 3	" " "	1800	
" 20	L <sup>o</sup> de fuba	1600	
"	M. Medica	2000	
" 25 1/2	Dias de 1/2	38500	90125
" 3	Horas " " "	350	1050
"	Saldo q' recebeu	62875	
		91175	91175
1911			
6 janeiro 14 1/2	o de Cafe' bom	3000	
" 2	L <sup>o</sup> de carne	1700	
28 10	L <sup>o</sup> " fuba	800	
31	M. Medica	2000	
" 22 1/2	Dias de 1/2	3500	78750
" 4	Horas " " "	350	1400
"	Recebu por salao	73150	
		80150	80150

Antonio J. Moraes e Juniao

1910

Data	"Pedreiro"	DEBITO	CREDITO
7br <sup>o</sup> 4 20	L <sup>o</sup> de fuba	1600	
7 1	Carro de lutha	7000	
10 10	L <sup>o</sup> de fuba	800	
" 1/2	o Cafe' bom	3000	
17 10	L <sup>o</sup> de fuba	800	
" 4	L <sup>o</sup> de carne	2400	
24 20	L <sup>o</sup> de fuba	1600	
30	M. Medica	2000	
" 23 1/2	Dias de servico a	2500	58750
" 23 1/2	" " " "	2000	47000
" 23 1/2	" " " "	500	11750
"	Saldo q' recebeu	98300	
		117500	117500
8br <sup>o</sup> 15 10	L <sup>o</sup> de fuba	800	
" 1/2	o Cafe' bom	3000	
8 20	L <sup>o</sup> de fuba	1600	
15 10	" " "	800	
21 20	" " "	1600	
29 10	" " "	800	
" 1/2	o Cafe' bom	3000	
31	M. Medica	2000	
"	Ratios Medico	9400	
" 24 1/2	Dias servico a	2500	61250
" 2	Horas " " "	250	500
" 22 1/2	Dias " " "	2000	45000
" 20 1/2	" " " "	500	10125
"	Saldo q' recebeu	93875	
		116875	116875
9br <sup>o</sup> 2 20	L <sup>o</sup> de fuba	1600	
" 1	Carro de lutha	7000	
12 20	L <sup>o</sup> de fuba	1600	
20 20	" " "	1600	
" 1/2	o Cafe' bom	3000	
26 20	L <sup>o</sup> de fuba	1600	
30	M. Medica	2000	
" 24	Dias de 1/2	2500	60000
" 23	" " " "	2000	46000
" 21 1/2	" " " "	500	10875
"	Saldo que recebeu	98475	
		116875	116875

ps 281



Viuva Paulina de Souza

1.9.10

Data	"Lavandeira"	DEBITO	CREDITO
7/br 31	Remedios no tran.º Fuzay	29500	
"	M. Medica	2000	
"	Ordinado Filho Alfredo		20000
"	" " " Fran.º		20000
" 7	Dias servico a Joie	1000	7000
" 6	Horas " " "	100	600
"	Saldo q' recebeu	16100	
		47600	47600
8/br 1º 5	LP de fuba	400	
" 8	Div.º a Filho	5000	
29 10	LP de fuba	800	
31	Debito por engano		5000
"	Remedio no F. Fuzay	4000	
"	M. Medica	2000	
"	Ratios Medicos	9400	
"	Ordinado Filho Alfredo		20000
"	" " " Fran.º		20000
" 13	Dias de servico a	1000	13000
"	Saldo q' recebeu	36400	
		58000	58000
9/br 5	LP de fuba	400	
" 1	Pano de lencua	7000	
12 5	LP de fuba	400	
19 175	Sacos q' lavou a	500	8750
22 1	Garigada de porco	2500	
26 5	LP de fuba	400	
30	M. Medica	2000	
"	Ordinado de Filho Alfredo		20000
"	" " " Francisco		20000
" 26	Dias de Pl.º " Joie a	10	26000
" 5	Horas " " " " "	100	500
"	Saldo que recebeu	62550	
		75250	75250
10/br 3	1/2 LP de carne	900	
" 1	Mocotto	100	
10 1/2	@ Cafe' bom	3000	
17 5	LP de fuba	400	
21 1	Enchadao novo	2500	
"	Debito por engano		2500
24 155	Sacos q' remediou a	500	7750
	Para as fl. 287	6900	10450

Francisco A. Almeida

1.9.10

Data	"Colono"	DEBITO	CREDITO
7/br 4	1/2 @ Cafe' bom		3000
" 17	1/2 " " "		3000
" 3	LP de carne		1800
24 20	LP de fuba		1600
30 1	Garigada		3500
"	Generos no V.º + Orrico		45000
"	Ordinado do Filho		20000
" 20/10	Dias de servico a	2000	49500
" 9	Horas " " "	200	1800
"	Saldo q' recebeu	13400	
		71300	71300
8/br 12 20	LP de fuba		1600
" 1/2	@ Cafe' bom		3000
8 10	LP de fuba		800
15 20	" " "		1600
" 1/2	@ Cafe' bom		3000
21 10	LP de fuba		800
30 25	" " "		2000
31	Generos no V.º + Orrico		75000
"	M. Medica		4000
"	Ratios medico		9400
" 223	Atq. Cafe' Colheu a	500	111500
"	Ordinado Filho Ant.º		20000
" 3	Dias de faldas		1998
" 14	" " servico a	2%	28000
"	Saldo q' recebeu	56302	
		159500	159500
9/br 5 20	LP de fuba		1600
" 1/2	@ de Cafe' bom		3000
12 25	LP de fuba		2000
19 20	" " "		1600
" 1/2	@ Cafe' bom		3000
25 25	LP de fuba		2000
30	Generos no V.º + Orrico		50000
"	Ordinado de Filho Ant.º		20000
" 3	Dias de faldas a	666	1998
" 19	" " Na	2%	38000
" 3	Horas " " "	200	600
"	Balanço		6598
		65198	65198
"	Saldo a favor	6598	
	De as fl. 280		



João Giraldelli

1910			DEBITO	CREDITO
Data		"Colono"		
Jan <sup>o</sup>	18	Em dinheiro	20000	
	24	1/2 @ Café bom	3000	
	30	4 Dias de serviço a		8000
		3 1/2 Horas " " "		700
Fev <sup>o</sup>	29	1 @ Café bom	6000	
	31	M. Medica	4000	
		Ratios Medico	9400	
		2 Dias de serviço a		4000
		3 Horas " " "		600
		504 Alq <sup>o</sup> " Café Colheu a		252000
		Saldo que recebem	222400	
			265300	265300
10abr <sup>o</sup>	24	1/2 @ de café bom	3000	
	31	Genios no W. + Onico	50000	
		M. Medica	4000	
		4865 Pes Café q <sup>o</sup> tratado a		68110
		Saldo q <sup>o</sup> recebem	11110	
			68111	68110
1911				
Janio	27	3 1/2 K <sup>o</sup> de carne	2100	
Fev <sup>o</sup>	4	1/2 @ de café bom	3750	
	25	4 1/2 K <sup>o</sup> " Carne	2700	
	27	Genios no W. Onico	50000	
		Emp <sup>o</sup> de Caminho	4000	
		M. Medica	4000	
		4865 Pes Café q <sup>o</sup> Carpis a		68110
		Saldo q <sup>o</sup> recebem	1560	
			68110	68110
01mar <sup>o</sup>	4	1/2 @ de Café bom	3750	
	20	1 C <sup>o</sup> para o % de %utto	3000	
	27	2 Dias de %a		4000
04abr <sup>o</sup>	8	1/2 @ Café bom	3750	
	11	4 3/4 Dias de %a		9500
	15	3 K <sup>o</sup> de carne	1800	
	30	Genios no W. + Onico	50000	
		M. Medica	4000	
		4865 Pes Café q <sup>o</sup> Carpis		68110
		Saldo q <sup>o</sup> recebem	15310	
			81610	81610
01maio	12	2 Viagens de milho	8000	
	6	16 1/2 K <sup>o</sup> toucinho	13200	
		Para as fl 435	21200	

Felicio Victorotto

1910			DEBITO	CREDITO
Data		"Colono"		
Jan <sup>o</sup>	30	Remedio no Fran <sup>o</sup> Feuz	2000	
		6 Dias de serviço a		12000
		3 1/2 Horas " " "	200	700
8abr <sup>o</sup>	22	1086 Pes Café carpis a		15200
	29	1/2 @ Café bom	3000	
	31	M. Medica	4000	
		Ratios Medico	9400	
		2 Dias de serviço a		4000
		3 Horas " " "		600
		666 Alq <sup>o</sup> " Café Colheu a		333000
		Saldo que recebem	347104	
			365504	365504
10abr <sup>o</sup>	3	2 1/2 K <sup>o</sup> de carne	1500	
	17	1 @ Café bom	6000	
	24	2 1/2 K <sup>o</sup> de carne	1500	
	28	Repertar 2 rodas de canoa a	6000	
	31	M. Medica	4000	
		6054 Pes Café q <sup>o</sup> Carpis a		84756
		Saldo q <sup>o</sup> recebem	65756	
			84756	84756
1911				
Janio	21	2 K <sup>o</sup> de carne	1200	
Fev <sup>o</sup>	25	3 " " "	1800	
	28	Emp <sup>o</sup> de Caminho	4000	
		M. Medica	4000	
		Remedio no F. Feuz	14000	
		6054 Pes de Café q <sup>o</sup> Carpis a		84756
		Saldo q <sup>o</sup> recebem	65756	
			90756	90756
01mar <sup>o</sup>	28	2 Dias de %a		4000
04abr <sup>o</sup>	12	Beneficio de araz	850	
	15	4 1/2 K <sup>o</sup> de carne	2700	
		2 Dias " %a		4000
	30	M. Medica	4000	
		6054 Pes Café q <sup>o</sup> Carpis		84756
		Saldo q <sup>o</sup> recebem	85206	
			92756	92756
01maio	13	1/2 @ Café bom	3750	
		3 1/2 K <sup>o</sup> de carne	1750	
	16	2 Dias de %a		4000
		Para as fl 439	5500	4000



# Gatti Celeste

1910

Data	"Colono"	DEBITO	CREDITO
761 <sup>o</sup> 15 25	Chf de fuba	2000	
17 2 1/2	Chf carne	1500	
20 1/2	@ Cafe' bom	3000	
" 20	Chf de fuba	1600	
30 1	Coaruneta	800	
" 1	Enchada's novo	2500	
"	M. Medica	2000	
" 14 1/4	Dias de servico a 2%		28500
" 3 1/2	Horas " " " 200		700
" 14 1/4	Dias " " " 2%		28500
" 3	Horas " " " 200		600
"	Juros no V. & Office	60000	
"	Balanço		15100
"		73400	73400
"	Saldo a favor	15100	
861 <sup>o</sup> 12 20	Chf de fuba	1600	
14 25	" " feijão	5500	
25 25	" " feijão	5500	
31	M. Medica	2000	
" 6 1/2	Horas servico a 200		1300
"	Balanço		29400
"		29700	29700
"	Saldo a favor	29400	
961 <sup>o</sup> 13 1/2	@ Cafe' bom	3000	
30 16	Dias de 1/2 a 2%		32000
1061 <sup>o</sup> 3 4	Chf de carne	2400	
24 4	" " "	2400	
31	Juros no V. & Office	60000	
"	Juros no F. Fuzag	4500	
"	M. Medica	4000	
" 1	Dias de 1/2 a 2%		2000
" 5825	Pro de Cafe' q' tratare a 14 1/2		81550
"	Saldo q' recebeu	10850	
"		115550	115550
1911			
Janerio 14 1/2	@ de Cafe' bom	3000	
" 4	Chf " Carne	2400	
31 5	Dias de 1/2 a 2%		10000
Fevro 18 1/2	@ de Cafe' bom	3950	
28	Juros no V. & Office	60000	
"	Jup. de Caminho	4000	
"	M. Medica	4000	
"	Para ao f. 366	47150	10000

# Antonio Madrugueira

1910

Data	"Colono"	DEBITO	CREDITO
761 <sup>o</sup> 6	Dinheiro adiantado		140000
8 2	Enchada's novos		5000
17 1/2	@ Cafe' bom		3000
17 1/2	Chf de carne		4500
30 1	Coaruneta		800
"	M. Medica		2000
" 11 1/4	Dias de servico a 2%		29500
" 13	" " " " 2000		26000
" 3	Horas " " " 200		600
"	Juros no V. & Office		30000
"	Balanço		136200
"		185300	185300
"	Saldo a favor	136200	
861 <sup>o</sup> 18 1/2	@ Cafe' bom		3000
31	M. Medica		2000
" 6	Dias de servico a 2%		12000
" 3	Horas " " " 200		600
"	Balanço		128600
"		141200	141200
"	Saldo a favor	128600	
961 <sup>o</sup> 13 1/2	@ Cafe' bom		3000
1061 <sup>o</sup> 3 3	Chf de carne		1800
10	Dias por V. & Office		25000
16	Para ao 2052 Graças 99 de terra 12 1/2		24624
17 1/2	@ de Cafe' bom		3000
31 2 1/2	Chf de Carne		1500
"	Juros no V. & Office		60000
"	M. Medica		4000
" 4151	Pro Cafe' q' tratare a 14 1/2		58114
"	Balanço		193410
"		251524	251524
1911			
Janerio 14 1/2	@ de Cafe' bom		3000
28	Em dinheiro		5000
" 1/2	@ de Cafe' bom		3000
Fevro 11 5	Chf " Carne		3000
18 1/2	@ de Cafe' bom		3950
28	Juros no V. & Office		60000
"	Jup. de Caminho		4000
"	M. Medica		4000
"	Para ao f. 167		269160



Benedicto Madrugueira

1910			DEBITO	CREDITO
Data		"Colono"		
Jan 6		Dinheiro adiantado	50000	
8	1	Enchadao novo	2500	
30	1	Caumeta	800	
"		M. Medica	2000	
"	14	Dias de servico a		28000
"	3	Horas " "		200
"		Financ no V. Curico	10.000	
"		Balanço		36700
"			65300	65300
"		Saldo a favor	36700	
Feb 15	1/2	a Cafe bono	3000	
26		Imp. de % transfeiras a Ant. Sanchez		39700
"			39700	39700

Antonio Lopes

1910			DEBITO	CREDITO
Data		"Colono"		
Jan 19	20	R. de fuba	1600	
24	20	" " "	1600	
30	1	Caumeta	800	
"		Remedio no Fran. Teray	7000	
"		M. Medica	2000	
"	5	Dias de servico a		28000
"	3	" " "		2000
"		Balanço de saldo		13000
Jan 12	20	R. de fuba	1600	
8	20	" " "	1600	
30	30	" " "	2400	
31		M. Medica	2000	
"	3/2	Dias de servico a		1500
"		Balanço		6100
"			7600	7600
"		Saldo a favor	6100	
Jan 30	1	Conta q. Comprou de Mario Hald	32000	
10 Jan 24	4	R. de carne	2400	
31		M. Medica	2000	
"	3217	Pis de Cafe q. tratou a		45038
"		Saldo q. recebeu	538	
"			45038	45038
1911				
Form 28		Imp. de Caminho	2000	
"		M. Medica	2000	
"	3217	Pis Cafe q. Carpio a		45038
"		Saldo q. recebeu	37038	
"			45038	45038
Manco 11	20	R. de fuba	1600	
Abil 30		M. Medica	2000	
"	3217	Pis Cafe q. Ch. n.		45038
"		Saldo q. recebeu	39438	
"			45038	45038
Mais 30		M. Medica	4000	
Junho 30	3	Horas de % a		200
"	3217	Pis Cafe q. Ch. n.		45038
"		Saldo q. recebeu	41638	
"			45638	45638
Julho 27		Escola p. Casa	500	
30	2	R. de carne	1000	
31	9/2	Horas de % a		1900
"		Para as p. 517	1500	1900



# Diogo Damião

1910

Data	"Feições"	DEBITO	CREDITO
17	Transporte das ff 151	48900	
18	Du <sup>o</sup> para refe	2000	
24	1/2 @ de Café bom	3000	
30	Remedio no Tran <sup>o</sup> Fung	1000	
	M. Medica	2000	
	27 1/2 Dias de serviço a		3% 82500
	Gratificação		15000
	Saldo q <sup>e</sup> recebeu	40600	
		<u>97500</u>	<u>97500</u>
8	1 Camo de linha	7000	
31	M. Medica	2000	
	Ratão Medico	9400	
	26 Dias serviço a		3% 78000
	6 1/2 Horas " "		300 1950
	Gratificação		15000
	Saldo q <sup>e</sup> recebeu	76550	
		<u>94950</u>	<u>94950</u>
18	Du <sup>o</sup> por V. L. Onico	10000	
19	20 RL de fuba	1600	
29	Remedio no F. Fung	10000	
30	M. Medica	2000	
	29 1/2 Dias de V. a		3% 67500
	Gratificação		15000
	Saldo q <sup>e</sup> recebeu	58900	
		<u>82500</u>	<u>82500</u>
3	20 RL fuba	1600	
	3 RL de carne	1800	
10	1/2 @ Café bom	3000	
12	1 alq <sup>o</sup> feijão	11000	
11	2 RL de carne	1200	
17	2 1/2 " " "	1500	
24	3 RL de carne	1800	
31	1 " " "	600	
	Remedio no F. Fung	3000	
	M. Medica	2000	
	26 Dias de V. a		3% 78000
	9 Horas " "		300 2700
	Gratificação		15000
	Saldo q <sup>e</sup> recebeu	68200	
		<u>95700</u>	<u>95700</u>

# Antonio Dionysio Sanchez Sobr<sup>e</sup>

1910

Data	Administrador	DEBITO	CREDITO
24	Transporte das ff 55	6.291.970	1100000
30	M. Medica	2000	
6	Beneficio de arroz	4000	
16	1/2 alq <sup>o</sup> feijão ao Adelineo por %	5500	
17	1 Ricador para Canoa	47000	
26	Imp. da C <sup>a</sup> de Beneficio Madrugueira		
	transferido para sua conta	39700	
31	Remedio a y <sup>m</sup> Theodoro Leite por %	6000	
	M. Medica	2000	
	Ratão " "	9400	
13	1/2 @ Café a Beneficio Madrugueira	3000	
30	Remedio a B. Madrugueira por %	5000	
	M. Medica	2000	
3	2 RL Carne a B. Madrugueira	1200	
	1/2 @ de carne	4000	
10	20 RL de fuba q <sup>o</sup> Adelineo	1600	
	6 1/2 RL de carne	3900	
17	1/2 @ Café a Beneficio Madrugueira	3000	
	1/2 " de carne	4000	
24	20 RL de fuba ao Adelineo por %	1600	
	15 RL de carne	8000	
31	2 1/2 " " " a B. Madrugueira	1500	
	1/2 @ de carne	4000	
	M. Medica	2000	
	Comissão de 8000 \$ de Café a		10000 800000
	Porcentagem 10% sob 3021.000		302150
	Seu chamado 1 anuo		3500000
	Balanço		750220
		<u>6452370</u>	<u>6452370</u>
1911	Saldo a favor	750220	
7	1/2 @ de Café a y <sup>m</sup> Theodoro	3000	
25	RL " fuba ao Adelineo	1600	
2	RL " Carne " "	1200	
2	" " " " y <sup>m</sup> Theodoro	1200	
14	3 " " " " Clemente	1800	
4	" " " " y <sup>m</sup> Theodoro	2400	
1 1/2	" " " " Adelineo	900	
8	" " " " "	4300	
1	@ de carne	5250	
19	2 Sacos de feijão Para as ff 519	36000	
		807870	



Antonio Moreira da Silva

1910			DEBITO	CREDITO
Data		"Colono"		
Jul <sup>o</sup>	26	5		
		Viagem de mudança, da Laran-		
		ja Lajeda q <sup>o</sup> a Fazenda		
	30	1	22000	
		Sacos de feijão	800	
		1 Cadurneta	2000	
		M. Medica		24800
		Balanço	24800	24800
			24800	
		Saldo a favor		
Out <sup>o</sup>	8	1	6000	
		@ Café bom		
	31		2000	
		M. Medica		8000
		1 Dias de serviço a		24800
		Balanço	32800	32800
			24800	
		Saldo a favor		
Jul <sup>o</sup>	13	1	11000	
		Algr <sup>o</sup> feijão		
		1/2 @ Café bom	3000	
	26	1	6000	
		" " "		
10abr <sup>o</sup>	3	1	600	
		K <sup>o</sup> de carne		
	17	20	1600	
		L <sup>o</sup> de feijão		
		2 K <sup>o</sup> de carne	1200	
	24	20	1600	
		L <sup>o</sup> de feijão		
		3 K <sup>o</sup> de carne	1800	
	31	1	6000	
		@ Café bom		
		20 L <sup>o</sup> de feijão	1600	
		M. Medica	4000	
		4939 Pes de Café q <sup>o</sup> tratou a		66346
		Saldo q <sup>o</sup> recebeu	3146	
			66346	66346
1911				
Janeiro	7	20	1600	
		L <sup>o</sup> de feijão		
	14	20	1600	
		" " "		
	21	20	1600	
		" " "		
		3 K <sup>o</sup> de carne	1800	
	28	1	6000	
		@ Café bom		
		20 L <sup>o</sup> de feijão	1600	
Fev <sup>o</sup>	4	20	1600	
		" " "		
	11	25	2000	
		" " "		
	19		100000	
		Em dinheiro		
	25	1	4500	
		@ Café bom		
		20 L <sup>o</sup> de feijão	1600	
		Saldo a		
		Para as ff <sup>o</sup> 360	125900	

Pedro Antonio de Oliveira

1910			DEBITO	CREDITO
Data		"Camarda"		
Jul <sup>o</sup>	30			
		Transf <sup>o</sup> das ff <sup>o</sup> 181		157035
		Remedio no F. Ferraz		5500
		Generos no W. L. Correo		32000
		M. Medica		2000
	10	Dias servico a	2500	25000
		Balanço		171525
			196525	196525
		Saldo a favor		
Out <sup>o</sup>	8	1/2 @ Café bom	3000	
		10 L <sup>o</sup> de feijão	800	
	15	10	800	
		" " "		
	21	25	5500	
		" " feijão		
	26	1	4000	
		Cavro de lenha		
	30	10	800	
		L <sup>o</sup> de feijão		
	16		20000	
		W <sup>o</sup> per W. L. Correo		
	31		42000	
		Generos no " " "		
		Remedio no F. Ferraz	2000	
		Ratão Medica	9400	
		M. Medica	2000	
		142 Algr <sup>o</sup> Café Colheu a	500	71000
		23% Dias servico a	2500	58950
		6 1/2 Horas " "	250	1625
		Balanço		133450
			264925	264925
		Saldo a favor		
Jul <sup>o</sup>	12	20	1600	
		L <sup>o</sup> de feijão		
	19	1/2	5500	
		algr <sup>o</sup> feijão		
	26	15	1200	
		L <sup>o</sup> de feijão		
	30		26500	
		Remedio no F. Ferraz		
		Generos no W. L. Correo	42000	
		M. Medica	2000	
		10 Dias de C/a	2500	25000
		Balanço		187250
			212250	212250
		Saldo a favor		
10abr <sup>o</sup>	3	20	1600	
		L <sup>o</sup> de feijão		
		1/2 @ Café bom	3000	
		2 1/2 K <sup>o</sup> de carne	1500	
	10	5	400	
		L <sup>o</sup> de feijão		
	17	10	800	
		" " "		
		Para as ff <sup>o</sup> 285		194550



Antonio Affonseca

1910

Data	"Empregados"	DEBITO	CREDITO
7br <sup>o</sup> 30	Transf. das f. <sup>as</sup> 139	30400	70000
"	Saldo q <sup>e</sup> recebeu	39800	
		<u>70000</u>	<u>70000</u>
8br <sup>o</sup> 8	Em dinheiro	11000	
1 <sup>o</sup> 10	L <sup>o</sup> de febra	800	
15 1/2	@ Cafe' bom	3000	
29 10	L <sup>o</sup> de febra	800	
31	M <sup>o</sup> Medica	2000	
"	Ratios Medico	9400	
"	Seu ordenado		70000
"	Saldo q <sup>e</sup> recebeu	43000	
		<u>70000</u>	<u>70000</u>
9br <sup>o</sup> 2	1 Cano de lenda	7000	
12 10	L <sup>o</sup> de febra	800	
13 1	Algal feijão	11000	
22 5	L <sup>o</sup> Carne de porco	3500	
26 10	L <sup>o</sup> de febra	800	
30	Remedio no F. Ferraz	17200	
"	M <sup>o</sup> Medica	2000	
"	Seu ordenado		70000
"	Saldo que recebeu	27700	
		<u>70000</u>	<u>70000</u>
10br <sup>o</sup> 3 1/2	L <sup>o</sup> de carne	900	
11	Diã por V. Onico	30000	
"	1/2 L <sup>o</sup> de carne	300	
17 1/2	@ de Cafe' bom	3000	
"	3 L <sup>o</sup> de carne	1800	
24 2	" " "	1200	
31 2	" " "	1200	
"	10 L <sup>o</sup> febra	800	
"	M <sup>o</sup> Medica	2000	
"	Seu ordenado		70000
"	Saldo q <sup>e</sup> recebeu	28800	
		<u>70000</u>	<u>70000</u>
1911			
7avris 4	1/2 L <sup>o</sup> de carne	1800	
14 10	L <sup>o</sup> " febra	800	
"	1 L <sup>o</sup> de carne	600	
21 10	L <sup>o</sup> de febra	800	
28 3	L <sup>o</sup> " carne	1800	
	Para as f. <sup>as</sup> 325	5800	

Antonio Tires e Filhos

1910

Data	"Daviro"	DEBITO	CREDITO
7br <sup>o</sup> 30	Transf. das f. <sup>as</sup> 153	16500	144700
"	Saldo q <sup>e</sup> recebeu	128200	
		<u>144700</u>	<u>144700</u>
8br <sup>o</sup> 6	1 Cano de lenda	7000	
8 5	L <sup>o</sup> de febra	400	
21 1/2	@ Cafe' bom	3000	
31	M <sup>o</sup> Medica	2000	
"	Ratios Medico	9400	
"	Ordenado Filho Fran <sup>co</sup>		30000
"	" " " Alegario		20000
"	26 Dias servico a	2800	72800
"	47 " " Filhos	500	23500
"	Saldo q <sup>e</sup> recebeu		124500
			<u>146300</u>
9br <sup>o</sup> 13 10	L <sup>o</sup> de febra	800	
"	1 Algal feijão	11000	
19 1/2	@ Cafe' bom	3000	
30	M <sup>o</sup> Medica	2000	
"	Ordenado de Filho Francisco		30000
"	" " " Alegario		20000
"	17 Dias de 1/2	2800	47600
"	6 " " " Filhos a	2500	15000
"	28 " " " Filhos a	500	14000
"	Saldo que recebeu		109800
			<u>126600</u>
10br <sup>o</sup> 3 4	L <sup>o</sup> de carne	2400	
11	Em dinheiro	200	
"	2 L <sup>o</sup> de carne	1200	
17 2	" " "	1200	
31	M <sup>o</sup> Medica	2000	
"	Ordenado de Filho Francisco		30000
"	" " " Alegario		20000
"	17 Dias de 1/2 de Napoleião	500	8500
"	25 " " " a	2800	70000
"	Saldo q <sup>e</sup> recebeu		121500
			<u>128500</u>
1911			
7avris 4	1 Cano de lenda	7000	
"	5 L <sup>o</sup> de febra	400	
"	1/2 @ " Cafe' bom	3000	
"	2 1/2 L <sup>o</sup> carne	1500	
14	Diã por V. Onico	20000	
	Para as f. <sup>as</sup> 317	31900	



Jose R. dos Santos

1910

Data	"Carreiro"	DEBITO	CREDITO
8br <sup>o</sup> 1 <sup>o</sup> 10	L <sup>o</sup> de febra	800	
31	Queros no V. & Onrico	40000	
"	M. Medica	2000	
"	Ratios Medico	9400	
" 21	Dias servico a	2500	52500
" 2	Horas " "	250	500
"	Saldo q. receber	800	
		53000	53000
9br <sup>o</sup> 2	Carro de lombra	7000	
5 10	L <sup>o</sup> de febra	800	
13 1/2	Porco q. 26 K <sup>o</sup> a	800	20800
19	Para q. comprar	1000	
"	Leite " "	5000	
" 10	L <sup>o</sup> de febra	800	
26 5	" " "	400	
30	Queros no V. & Onrico	40000	
"	M. Medica	2000	
" 23	Dias de 1/2	2500	57500
" 7	Horas " " "	250	1750
"	Balanço		18550
		77800	77800
"	Saldo a favor	18550	
10br <sup>o</sup> 10 10	L <sup>o</sup> de febra	800	
11 2	K <sup>o</sup> de carne	1200	
17 10	L <sup>o</sup> de febra	800	
" 3	K <sup>o</sup> de carne	1800	
24 5	L <sup>o</sup> de febra	400	
" 2	K <sup>o</sup> de carne	1200	
31	Queros no V. & Onrico	40000	
"	M. Medica	2000	
" 25	Dias de 1/2	2500	62500
" 5 1/2	Horas " " "	250	1375
"	Balanço		2875
		66750	66750
"	Saldo a favor	2875	
1911			
Janerio 6	Dir <sup>o</sup> a Atalio Ventura	10000	
" 7 10	L <sup>o</sup> de febra	800	
" 1	Euchadão novo	2500	
" 4	K <sup>o</sup> de carne	2400	
14	Dir <sup>o</sup> por V. & Onrico	10000	
	Para as p <sup>o</sup> 318	28575	

Antonio R. de Barros

1910

Data	"Cocheiro"	DEBITO	CREDITO
8br <sup>o</sup> 11	Em Ambeiro	7000	
17 1/2	@ Cafe bom	3000	
31	Remedio no F. Ferraz	2000	
"	M. Medica	2000	
"	Ratios Medico	9400	
"	Seu Ordensado		70000
"	Saldo q. receber	46600	
		70000	70000
9br <sup>o</sup> 22 2h	K <sup>o</sup> Carne de porco	1750	
30	Remedio no F. Ferraz	8500	
"	M. Medica	2000	
"	Seu Ordensado		70000
"	Saldo q. receber	57950	
		70000	70000
10br <sup>o</sup> 11 3/2	K <sup>o</sup> de carne	2100	
17 2 1/2	" " "	1500	
24 2	" " "	1200	
31	Remedio no F. Ferraz	30900	
"	M. Medica	2000	
"	Seu Ordensado		70000
"	Saldo q. receber	32300	
		70000	70000
1911			
Janerio 7 1/2	K <sup>o</sup> de carne	900	
14 2	" " "	1200	
21 2 1/2	" " "	1500	
28 3	" " "	1800	
31	M. Medica	2000	
"	Seu Ordensado		70000
"	Saldo q. receber	62600	
		70000	70000
Fevereiro 1	Carne de porco	2100	
4 1/2	@ de Cafe bom	3750	
7 1	Carro de lombra	7000	
11 2	K <sup>o</sup> de carne	1800	
18 1/2	" " "	900	
25 2	Saldo de febra	1200	
28	Emp. de Caminho	4000	
"	M. Medica	2000	
"	Seu Ordensado		70000
"	Saldo q. receber	47250	
		70000	70000



Frederico B. Aquino

1910

Data	Financas		DEBITO	CREDITO
8br <sup>o</sup> 8	10	Chl de fuba	800	
31		M. Medica	2000	
"		Ratiao Medico	9400	
"	25 1/2	Dias servico a		103000
"		Saldo q' recebeu	90800	
			103000	103000
9br <sup>o</sup> 26	1/2	@ de Cafe' bom	3000	
30		M. Medica	2000	
"	23 1/2	Dias de 1/2		94000
"		Saldo que recebeu	89000	
			94000	94000
10br <sup>o</sup> 3	3	KL de carne	1800	
9	1	Canos de lutha	7000	
10	5	Chl de fuba	400	
11		Ess. ambeiro	1000	
17	3	KL de carne	1800	
24	3	" " "	1800	
31	2 1/2	" " "	1500	
"		M. Medica	2000	
"	26	Dias de 1/2		104000
"		Saldo q' recebeu	86700	
1911			104000	104000
Janio 7	3	KL de carne	1800	
14	1/2	@ de Cafe' bom	3000	
"	1	Viagem de Holy	5000	
"	2 1/2	KL de carne	1500	
28	3	" " "	1800	
"	5	Chl " fuba	400	
31		M. Medica	2000	
"	24	Dias de 1/2		96000
"		Recebu por saldo	80500	
			96000	96000
Feve 18	2	KL de Carne	1800	
28		Luiz de Caminho	4000	
"		M. Medica	2000	
"	22 1/2	Dias de 1/2		91000
"		Saldo q' recebeu	83800	
			91000	91000
Março 3	1	Canos de lutha	7000	
11	1/2	@ Cafe' bom	3750	
		Para as fl 389	10750	

Pidoro Rossetti

1910

Data	Financas		DEBITO	CREDITO
8br <sup>o</sup> 31		M. Medica	2000	
"		Ratiao Medico	9400	
"	26	Dias servico a		78000
"	3 1/2	Horas " "		1050
"		Saldo q' recebeu	67650	
			79050	79050
9br <sup>o</sup> 30		M. Medica	2000	
"	23 1/2	Dias de 1/2		70500
"		Saldo que recebeu	68500	
			70500	70500
10br <sup>o</sup> 31		M. Medica	2000	
"	26 1/2	Dias de 1/2		78750
"	3	Horas " "		900
"		Saldo q' recebeu	77650	
1911			79650	79650
Janio 31		M. Medica	2000	
"	23 1/2	Dias de 1/2		69750
"		Recebu por saldo	67750	
			69750	69750
Feve 28		Luiz de Caminho	4000	
"		M. Medica	2000	
"	23	Dias de 1/2		69000
"	4	Horas " "		600
"		Saldo q' recebeu	63600	
			69600	69600
Março 31		M. Medica	2000	
"	26	Dias de 1/2		78000
"		Saldo q' recebeu	76000	
			78000	78000
Abril 30		M. Medica	2000	
"	21 1/2	Dias de 1/2		64500
"		Saldo q' recebeu	62500	
			64500	64500
Mais 31		M. Medica	2000	
"	26	Dias de 1/2		78000
"	3 1/2	Horas " "		1050
"		Saldo q' recebeu	77050	
			79050	79050
Junho 30		M. Medica	2000	
"	24 1/2	Dias de 1/2		74250
"	9 1/2	Horas " "		2850
"		Para as fl 480	2000	
			77100	77100



Anchangelo Antorioli e Filho

1910

Data	"Camara da"	DEBITO	CREDITO
Set <sup>o</sup> 8	Transporte das f <sup>as</sup> 187	4000	
15 25	L <sup>o</sup> de fuba	2000	
21 25	" " "	2000	
29 25	" " "	2000	
31	Ratios Medico	9400	
"	M. Medica	2000	
" 25	Dias de servico a	2500	62500
" 3	Horas " " "	250	750
" 26	Dias " " Filho	1000	26000
" 6 1/2	Horas " " "	100	650
"	Saldo q <sup>e</sup> recebeu	68500	
		<u>89900</u>	<u>89900</u>
Out <sup>o</sup> 5 25	L <sup>o</sup> de fuba	2000	
" 1/2	de Cafe' bom	3000	
12 25	L <sup>o</sup> de fuba	2000	
19 25	" " "	2000	
26 25	" " "	2000	
30	M. Medica	2000	
" 21 1/4	Dias de %a	2500	54375
" 5	Horas " " "	250	1250
" 24	Dias " " Filho	1000	24000
" 7	Horas " " "	100	700
"	Saldo que recebeu	67325	
		<u>80325</u>	<u>80325</u>
Nov <sup>o</sup> 3 30	L <sup>o</sup> de fuba	2400	
" 1/2	de Cafe' bom	3000	
3 1/2	kg de carne	900	
10 25	L <sup>o</sup> de fuba	2000	
11 4	kg de carne	2400	
17 25	L <sup>o</sup> de fuba	2000	
" 4	kg de carne	2400	
24 25	L <sup>o</sup> de fuba	2000	
" 3	kg de carne	1800	
31 5	" " "	3000	
" 25	L <sup>o</sup> de fuba	2000	
"	M. Medica	2000	
" 24 1/2	Dias de %a	2500	61250
" 6 1/2	Horas " " "	250	1625
" 25	Dias " " "	1000	25000
" 9	Horas " " "	100	900
"	Saldo q <sup>e</sup> recebeu	62895	
		<u>88795</u>	<u>88795</u>

Elixio Theodoro de Lima

1910

Data	"Director"	DEBITO	CREDITO
Set <sup>o</sup> 8	Transporte das f <sup>as</sup> 90	20000	174612
15 1/2	de Cafe' bom	3000	
21	Concerto de 1 arado	3000	
29 30	L <sup>o</sup> de fuba	2400	
31	Remedio no F. Ferraz	5000	
"	Ratios Medico	9400	
"	M. Medica	2000	
"	Trato do Limitario, 1 anno		50000
" 285	Alq <sup>o</sup> de Cafe' Colheu a	500	142500
"	Saldo q <sup>e</sup> recebeu	316312	
		<u>365112</u>	<u>365112</u>
Out <sup>o</sup> 13 1	de Cafe' bom	6000	
"	Acertar 2 ficos arado	1000	
30	Remedio no F. Ferraz	4000	
"	M. Medica	2000	
Nov <sup>o</sup> 15 2320	Pracas 99 de terra q <sup>e</sup> arau a		1200
" 2	Dias % com arado a		600
17 3	kg de carne	1800	
24 1/2	de Cafe' bom	3000	
28	Concerto de 1 Canoa	21000	
31	M. Medica	2000	
"	Seu arduado 3 mezes		300000
"	Saldo q <sup>e</sup> recebeu	299040	
		<u>339840</u>	<u>339840</u>
1911			
Jan <sup>o</sup> 21 1/2	de Cafe' bom	3000	
28	Qui <sup>o</sup> por V. S. Orreio	140000	
31	M. Medica	2000	
Fev <sup>o</sup> 11 1/2	de Cafe' bom	3750	
27	Seu arduado	10000	
28	Tr <sup>o</sup> de Caminho	2000	
"	M. Medica	2000	
Mar <sup>o</sup> 4 1/2	de Cafe' bom	3750	
31	Remedio no F. Ferraz	3500	
"	M. Medica	2000	
"	Seu arduado 3 mezes		300000
"	Saldo q <sup>e</sup> recebeu	126000	
		<u>300000</u>	<u>300000</u>
Abr <sup>o</sup> 12 1/2	de Cafe' bom	3750	
5	Pr <sup>o</sup> ficio de arroz	1500	
8 3	kg de carne	1800	
18	Seu arduado	25000	
"	Tara de f <sup>o</sup> 200	3050	



Jose da Cruz

1910			DEBITO	CREDITO
Data		"Camara da"		
8612	15	Transporte das f <sup>as</sup> 192	35175	
	21	@ Cafe' bom	6000	
	29	10 L <sup>as</sup> de fuba	800	
	31	Primos no T. & Office	40000	
	"	M. Medica	2000	
	"	Ratios Medico	9400	
	"	25 1/2 Dias servico a	2500	64375
	"	Balanco		29000
	"		93375	93375
	"	Saldo a favor	29000	
8612	12	1/2 alga' feijao	5500	
	2	Em dinheiro	2000	
	5	1/2 @ Cafe' bom	3000	
	18	Di <sup>as</sup> por T. & Office	15000	
	26	20 L <sup>as</sup> de fuba	1600	
	30	Primos no T. & Office	40000	
	"	M. Medica	2000	
	"	23 1/2 Dias de 1/2	2500	59375
	"	7 Horas " " "	250	1750
	"	Balanco		36975
	"		98100	98100
	"	Saldo a favor	36975	
10612	10	5 L <sup>as</sup> de fuba	400	
	11	Em dinheiro	5000	
	"	3 K <sup>as</sup> de carne	1800	
	17	1/2 @ de Cafe' bom	3000	
	"	2 1/2 K <sup>as</sup> de carne	1500	
	24	10 L <sup>as</sup> de fuba	800	
	"	2 K <sup>as</sup> de carne	1200	
	31	2 " " "	1200	
	"	Primos no T. & Office	40000	
	"	M. Medica	2000	
	"	25 Dias de 1/2	2500	62500
	"	9 Horas " " "	250	2250
	"	Balanco		29125
	"		93875	93875
	"	Saldo a favor	29125	
1911				
1911	7	5 L <sup>as</sup> de fuba	400	
	"	1/2 @ de Cafe' bom	3000	
	"	1 Cano de lula	7000	
	"	Para as f <sup>as</sup> 316	39525	

Thomaz Angelo

1910			DEBITO	CREDITO
Data		"Colono"		
8612	21	Transporte das f <sup>as</sup> 16	16500	7500
	31	M. Medica	4000	
	"	Ratios Medico	9400	
	"	1 1/2 Dia de servico a		3000
	"	469 Alga' Cafe' Colono	500	234500
	"	Saldo que recebem	215400	
	"		245300	245300
10612	10	1/2 @ Cafe' bom	3000	
	31	M. Medica	4000	
	"	4006 Rio de Cafe' q' tratou a	1400	56644
	"	Saldo q' recebem	49644	
	"		56644	56644
1911				
1911	14	30 L <sup>as</sup> de fuba	2400	
	"	1/2 @ de Cafe' bom	3000	
	29	30 L <sup>as</sup> de fuba	2400	
1911	11	20 " " "	1600	
	18	2 K <sup>as</sup> de carne	1200	
	25	3 1/2 " " "	2100	
	"	1/2 @ Cafe' bom	3450	
	28	Grup <sup>o</sup> de Caminho	4000	
	"	M. Medica	4000	
	"	4046 Rio Cafe' q' Capio a	1400	56644
	"	Saldo q' recebem	32194	
	"		56644	56644
1911				
1911	4	3 K <sup>as</sup> de carne	1800	
	18	5 " " "	3000	
	25	20 L <sup>as</sup> de fuba	2000	
	"	1/2 @ " Cafe' bom	3450	
	"	3 1/2 K <sup>as</sup> de carne	2100	
1911	15	4 1/2 " " "	2700	
	30	Remedio no Fuzaz	10500	
	"	M. Medica	4000	
	"	4006 Rio Cafe' q' Capio a		56644
	"	Saldo q' recebem	26794	
	"		56644	56644
1911				
1911	6	1/2 @ Cafe' bom	3450	
	13	Remedio de anoz	1400	
	31	Remedios no Fuzaz	24500	
1911	11	3 K <sup>as</sup> de carne	1500	
	18	1/2 @ " Cafe' bom	3450	
	"	Para as f <sup>as</sup> 468	34900	



Jose Alves e Filho

1910

Data	"Casinheiro"	DEBITO	CREDITO
Set <sup>o</sup> 31	Remedio no F. Ferraz	5500	
"	M. Medica	2000	
" 12	Dias servico de filho a		24000
" 8	" " " "		16000
"	Saldo qd recebeu	32500	
		40000	40000
Out <sup>o</sup> 2	1 Cano de lenha	7000	
"	1 Cadumeta	800	
5 10	RP de fuba	800	
12	1/2 algal leijao	5500	
30	M. Medica	2000	
"	Seu Ordenado		50000
" 22	Dias de V. a Filho		44000
" 5	Horas " " "		1000
"	Saldo qd recebeu	88900	
		105000	105000
Nov <sup>o</sup> 9	1 Machado Ceabo	5500	
"	1 Cuchadao novo	2500	
11	1 Moza usada	4000	
31	M. Medica	2000	
"	Seu Ordenado		60000
" 25 1/2	Dias de V. a		51000
" 9	Horas " " "		1800
"	Saldo qd recebeu	98800	
		112800	112800
1911			
Jan <sup>o</sup> 7	10 RP de fuba	800	
14	10 " " "	800	
31	Remedio no Ferraz	7500	
"	M. Medica	2000	
"	Seu Ordenado		60000
" 15	Dias de folhas a		30000
" 24	" " V. a		48000
" 5	Horas " " "		1000
"	Saldo qd recebeu	67900	
		109000	109000
Fev <sup>o</sup> 12	1/2 Canigaxa	1500	
7	1 Cano de lenha	7000	
12	Seu amheiro	5000	
28	Seu de Caminho	4000	
"	M. Medica	2000	
"	Para os f <sup>o</sup> 368	19500	

Pedro de Campos

1910

Data	"Colono"	DEBITO	CREDITO
Set <sup>o</sup> 30	Transf <sup>o</sup> das f <sup>o</sup> 49	109510	4500
" 31	M. Medica	4000	
"	Ratiao Medico	9400	
" 365	Algal de Cafe Colheu a	500	182500
"	Saldo que recebeu	64390	
		187300	187300
Out <sup>o</sup> 30	5 Dias de V. a		10000
106 <sup>o</sup> 11	3 K <sup>o</sup> de carne	1800	
21	1 Cuchadao novo	2500	
31	Remedio no V. e Orrico	60000	
"	M. Medica	4000	
" 4784	Res de Cafe qd tratou a	1400	66996
"	Saldo qd recebeu	8696	
		76996	76996
1911			
Jan <sup>o</sup> 7	1/2 a de Cafe bone	3000	
"	3 K <sup>o</sup> de carne	1800	
31	Remedio no Ferraz	3500	
Fev <sup>o</sup> 18	20 RP de fuba	1600	
"	3 K <sup>o</sup> " carne	1800	
25	20 RP " fuba	1600	
28	Remedio no V. e Orrico	60000	
"	Seu de Caminho	4000	
"	M. Medica	4000	
"	Remedio no F. Ferraz	7000	
" 4784	Res de Cafe qd Capto a	1400	66996
"	Balanço		21324
		88300	88300
"	Saldo a favor	21324	
Mar <sup>o</sup> 4	20 RP fuba	1600	
"	1/2 a de Cafe bone	3750	
11	1/2 K <sup>o</sup> de carne	900	
"	25 RP " fuba	2000	
18	25 " " "	2000	
25	25 " " "	2000	
31	Remedio no F. Ferraz	13500	
Apr <sup>o</sup> 12	20 K <sup>o</sup> de fuba	1600	
10	Seu amheiro	10000	
28	1 Viagem de milho	4000	
30	Remedio no V. e Orrico	60000	
"	M. Medica	4000	
"	Para os f <sup>o</sup> 417	125644	



Marckherim José

1910

Data	"Colono"	DEBITO	CREDITO
Set <sup>o</sup> 31	Remedio no Tran <sup>co</sup> Funag	5500	
"	M <sup>o</sup> Medica	2000	
"	Balance		7500
"		7500	7500
"	Saldo a favor	7500	
Out <sup>o</sup> 6	1 Cadumeta	800	
"	Imp <sup>o</sup> transferido a March. Baptista		8300
1911		8300	8300
Fev <sup>o</sup> 28	Imp <sup>o</sup> de Caminho	4000	
"	M <sup>o</sup> Medica	4000	
"	Debito por engano		8000
1911		8000	8000
10abr <sup>o</sup> 16	1/2 d de Cafe'	3750	
19	Beneficio a Lazaro de Oliveira	500	
20	1 Cadumeta	800	
30	M <sup>o</sup> Medica	4000	
31	3359 Box de Cafe que trata a 17 <sup>o</sup> 1 <sup>o</sup> Carga		57086
	Saldo que Receber	48036	
1912		57086	57086
Jan <sup>o</sup> 20	1 1/2 d de Carne	500	
"	1 M <sup>o</sup> "	500	
27	1/2 d de Cafe'	3750	
31	1/4 dia de 8 <sup>o</sup>		8500
Fevereiro 10	2 1/2 d de carne	1000	
29	Imposto do Caminho	5000	
"	M <sup>o</sup> Medica	4000	
	3358 Box de Cafe que trata a 17 <sup>o</sup> 2 <sup>o</sup> Carga		57086
	Saldo que Receber	50836	
		65586	65586
Março 8	25 Litros de febra	2000	
16	20 Litros de febra	1600	
23	25 Litros de febra	2000	
30	25 Litros de febra	2000	
	Beneficio de 1000	2000	
Abri <sup>l</sup> 21	1/2 d de Cafe'	3750	
30	M <sup>o</sup> Medica	4000	
	3358 Box de Cafe que trata a 17 <sup>o</sup> 3 <sup>o</sup> Carga		50086
	Saldo que Receber	32736	
		50086	50086
	Deferencia de seu pagamento da carga		7000
	Transporte as folhas n <sup>o</sup> 193.		7000

Mario de Hald e Turrão

1910

Data	"Operário"	DEBITO	CREDITO
Set <sup>o</sup> 31	Transf <sup>o</sup> das f <sup>o</sup> 158	121200	
"	Seu Ordenado		100000
"	24 1/2 Dias servico Timão a	1500	36750
"	5 1/2 Horas " " " "	150	825
"	De Jacintho Antonio		20000
		36345	
		157575	157575
Out <sup>o</sup> 19	1 d de Cafe' base		
22	3/4 lb de Carne de porco	2450	
23	1 Camo de Leuca	7000	
30	Seu dinheiro	15000	
"	Dir <sup>o</sup> por V <sup>o</sup> & Amico	100000	
"	De 1 Porca q <sup>o</sup> vendeo a Out <sup>o</sup> Lopes		32000
"	M <sup>o</sup> Medica	2000	
"	Seu Ordenado		100000
"	23 3/4 Dias de 1/2 de Timão a	1500	35625
"	5 Horas " " " " "	150	750
"	Dir <sup>o</sup> que recibos por Saldo	41925	
		168375	168375
10abr <sup>o</sup> 3	10 lb de febra	800	
"	2 lb de Carne	1200	
11	1/2 " " "	900	
14	1 Camisa de ferro	50000	
"	1 Coleção de Capim	5000	
17	10 lb de febra	800	
18	3 1/2 lb de Carne	2100	
24	2 " " "	1200	
31	1/2 " " "	900	
"	10 lb de febra	800	
"	Dinheiro por V <sup>o</sup> & Amico	100000	
"	M <sup>o</sup> Medica	2000	
"	Seu Ordenado		100000
"	25 Dias de 1/2 de Timão	1500	37500
"	9 Horas " " "	150	1350
"	Balance		26850
		165700	155700
1911		26850	
Jan <sup>o</sup> 7	3 lb de carne	1800	
14	1 d de Cafe' base		
"	4 1/2 lb de Carne	1500	
21	4 " " "	2400	
		34550	
	P <sup>o</sup> as f <sup>o</sup> 321		



Jose M. da Silva

1910

Data	"Carroceiro"	DEBITO	CREDITO
8br <sup>o</sup> 31	Transf: das f <sup>o</sup> 179		65600
" 21/2	Dias servico a	2800	60200
" 3	" " "	2500	7500
" 6 1/2	Horas " "	280	1820
"	Saldo q' recebeu		3920
		69520	69520
9br <sup>o</sup> 5	1 @ Cafe' bom		6000
30	Diz: por V. & Onico		4000
"	Queros no V. & Onico		40000
"	M. Medica		2000
" 24	Dias de 1/2	2800	67400
" 5	Horas " "	280	1400
"	Saldo q' recebeu		16600
		58600	68600
10br <sup>o</sup> 3	4 kg de carne		2400
14	1 Cano de lutha		7000
17	1/2 kg de carne		900
24	1 " " "		600
31	Queros no V. & Onico		40000
"	M. Medica		2000
" 26	Dias de 1/2	2800	72800
" 9	Horas " "	280	2520
"	Saldo q' recebeu		22420
		75320	75320
1911			
Jan <sup>o</sup> 7	1 @ Cafe' bom		6000
" 2	kg de carne		1200
10	Multado por não arjar a saças fargue falhou um curico		5000
" 3	kg de carne		1800
31	Queros no V. & Onico		40000
"	Remedio no F. Fuzaz		1500
"	M. Medica		2000
" 15 1/2	Dias de 1/2	2800	48700
" 5	" " "	2500	15000
"	Saldo q' recebeu		200
		57700	57700
Fev <sup>o</sup> 11	3 kg de carne		1800
28	Queros no V. & Onico		40000
"	Sup. de Caminho		4000
"	M. Medica		2000
"	Para as f <sup>o</sup> 369		47800

Antonio Cassetta

1910

Data	"Colono"	DEBITO	CREDITO
8br <sup>o</sup> 31	Transf: das f <sup>o</sup> 15		13400
" 1	Dia de servico a		2000
" 490	Atq. Cafe' Colheu a	500	245000
"	Saldo que recebeu		241500
		255200	255200
9br <sup>o</sup> 10	Multado por dar parte do doente no servico da Fazenda e hiv trabalhar para si		5000
" 30	3 1/2 Dias de 1/2		6500
10br <sup>o</sup> 3	3 kg de carne		1800
17	3 1/2 " " "		2100
24	4 " " "		2400
31	2 " " "		1200
"	M. Medica		4000
" 4167	Ris de Cafe' q' tratou a	1412	58338
"	Saldo q' recebeu		49338
		64838	64838
1911			
Jan <sup>o</sup> 21	30 kg de fuba		2400
28	30 " " "		2400
Fev <sup>o</sup> 4	40 " " "		3200
11	2 1/2 kg de carne		1500
" 30	kg " fuba		2400
18	30 " " "		2400
25	30 " " "		2400
28	Sup. de Caminho		4000
"	M. Medica		4000
"	Remedio no F. Fuzaz		5800
" 2	Horas de 1/2	200	600
" 4167	Ris Cafe' q' @ 1/2		58338
"	Saldo q' recebeu		28438
		58938	58938
Mar <sup>o</sup> 4	40 kg de fuba		3200
" 2	kg de carne		1200
11	40 kg " fuba		3200
25	3 kg " carne		1800
Abr <sup>o</sup> 8	Pacovera		800
15	Beneficio de cury		1000
" 3	kg de carne		1800
29	2 " " "		1000
	Tomina RC		14000
	Para as f <sup>o</sup> 408		



Mourim Luiz

1910

Data	"Colono"	DEBITO	CREDITO
8br <sup>o</sup> 31	Transp <sup>o</sup> das fls 50	74796	7300
" 10	Dias de servico a 2%		20000
" 3	Horas " " 200		600
" 406	Atq <sup>o</sup> de Cafe Colheu " 500		203000
"	Saldo que recebeu	156104	
		230900	230900
2br <sup>o</sup> 30	5 Dias de 1/2 a 2%		10000
10br <sup>o</sup> 10	1/2 @ Cafe boim	3000	
11	2 1/2 K <sup>o</sup> de carne	1500	
17	2 " " "	1200	
24	2 " " "	1200	
31	Genios no M + Onico	50000	
"	M. Medica	4000	
" 3759	Res de Cafe q <sup>o</sup> tratou a 14%		52626
"	Saldo q <sup>o</sup> recebeu	1726	
		52626	52626
1911			
Jan <sup>o</sup> 7	2 K <sup>o</sup> de carne	1200	
25	Em dinheiro	20000	
31	1 Dia de 1/2 a 2%		2000
Fev <sup>o</sup> 11	1/2 @ de Cafe boim	3750	
12	1 Cuchadas novo	2500	
28	Genios no M + Onico	50000	
"	Emp <sup>o</sup> de Caminho	4000	
"	M. Medica	4000	
" 3	Horas de 1/2 a 200		600
" 3759	Res Cafe q <sup>o</sup> Carpio a 14 1/2%		52626
"	Salduço		30326
		85450	85450
"	Saldo a favor	30326	
Março 4	2 K <sup>o</sup> de carne	1200	
Abril 10	1/2 @ Cafe boim	3750	
15	2 K <sup>o</sup> de carne	1400	
30	Genios no M + Onico	50000	
"	M. Medica	4000	
" 3759	Res Cafe q <sup>o</sup> Ch <sup>o</sup> 14%		52626
"	Salduço		37748
		90374	90374
"	Saldo a favor	37748	
Maió 8	2 Maq <sup>o</sup> de milho	8000	
13	1/2 @ Cafe boim	3750	
	Para as fls 440	49498	

Tilon Lavete

1910

Data	"Colono"	DEBITO	CREDITO
8br <sup>o</sup> 31	Transp <sup>o</sup> das fls 13	14400	7300
" 633	Atq <sup>o</sup> Cafe Colheu a 500		316500
"	Saldo que recebeu	310400	
		324800	324800
10br <sup>o</sup> 31	M. Medica	4000	
" 4668	Res de Cafe q <sup>o</sup> tratou a 14 1/2%		65352
"	Saldo q <sup>o</sup> recebeu	61352	
		65325	65352
1911			
Jan <sup>o</sup> 14	Beneficio de arroz	1000	
21	3 K <sup>o</sup> de carne	1800	
Fev <sup>o</sup> 11	2 @ de Cafe miúdo	18000	
28	Emp <sup>o</sup> de Caminho	4000	
"	M. Medica	4000	
" 4668	Res Cafe q <sup>o</sup> tratou a 14 1/2%		65352
"	Saldo q <sup>o</sup> recebeu	36552	
		65352	65352
Abril 12	2 K <sup>o</sup> de carne	1200	
8	4 K <sup>o</sup> " "	2400	
11	2 Ongulas para usais	2000	
15	Beneficio de arroz	1000	
22	7/2 K <sup>o</sup> de carne	4500	
30	M. Medica	4000	
" 4668	Res Cafe q <sup>o</sup> Ch <sup>o</sup> 14%		65352
"	Saldo q <sup>o</sup> recebeu	50252	
		65352	65352
Maió 13	4 K <sup>o</sup> de carne	2000	
16	1 Dia de 1/2 a 2%		2000
31	Remedio no Fuzaz	6800	
Junho 11	2 @ de Cafe boim	15000	
30	M. Medica	4000	
" 5 1/2	Horas de 1/2 a 200		1100
" 4668	Res Cafe q <sup>o</sup> Ch <sup>o</sup> 14%		65352
"	Receber por saldo	40652	
		68452	68452
Julho 9	Beneficio de arroz	1000	
31	9 1/2 Horas de 1/2 a 200		1900
" 13 1/2	Dias " " " 2%		3500
Agosto 31	M. Medica	4000	
" 4 1/2	Dias de 1/2 a 2%		1500
" 4 1/2	Horas de 1/2 a 200		900
	Para as fls 541	5000	7800



Jose Tacianovotti

1910

Data	"Colonio"	DEBITO	CREDITO
8br <sup>o</sup> 31	Transp <sup>o</sup> das ff 1 <sup>a</sup>	41200	51900
" 588	Alq <sup>o</sup> de Cafe' Colheu a Saldo q <sup>o</sup> recebeu	500	294000
		304700	
		345900	345900
9br <sup>o</sup> 30	3 Dias de P/a		6000
10br <sup>o</sup> 1	Beneficio de arroz	1000	
11 2	K <sup>o</sup> de carne	1200	
24 2	" " "	1200	
31	M. Medica	4000	
" 1	Dia de P/a		2000
" 4739	Por Cafe' q <sup>o</sup> tratou a Saldo q <sup>o</sup> recebeu	1446	66346
		66946	
1911		74346	74346
Janio 7	2 K <sup>o</sup> de carne	1900	
21 2 1/2	" " "	1500	
28 3	" " "	1800	
31 17	Dias de P/a		34000
Fevr <sup>o</sup> 18	2 K <sup>o</sup> de carne	1200	
25 2 1/2	" " "	1500	
28	Temp. de Caminho	4000	
"	M. Medica	4000	
"	Remedio no F. Furag	6000	
" 1	Dia de P/a		2000
" 4739	Por Cafe' q <sup>o</sup> Carpio a Saldo q <sup>o</sup> recebeu	1446	66346
		81446	
		102346	102346
Março 11	2 1/2 K <sup>o</sup> de carne	1500	
31 15 1/4	Dias de P/a		30500
Abril 15	2 K <sup>o</sup> de carne	1200	
22 2	" " "	1000	
30	M. Medica	4000	
" 7	Dias de P/a		14000
" 4739	Por Cafe' q <sup>o</sup> Carpio a Saldo q <sup>o</sup> recebeu	1446	66346
		102946	
		110846	110846
Mai 3	1 Traçom de milho	4000	
28 2	K <sup>o</sup> de carne	1000	
31 3	Dias de P/a		6000
Junho 4	2 1/2 K <sup>o</sup> de carne	1250	
11 2	" " "	1000	
	Para as ff 469	7250	6000

Tinello João

1910

Data	"Colonio"	DEBITO	CREDITO
8br <sup>o</sup> 31	Transporte das ff 1 <sup>a</sup>	15400	38800
" 726	Alq <sup>o</sup> de Cafe' Colheu a Recebu por saldo	500	363000
		386400	
		401800	401800
9br <sup>o</sup> 30	22 Dias de P/a		44000
10br <sup>o</sup> 3	3 K <sup>o</sup> de carne	1800	
26 4	" " "	2400	
31	M. Medica	4000	
" 10 1/2	Dias de P/a		29000
" 5672	Por de Cafe' q <sup>o</sup> tratou a Saldo q <sup>o</sup> recebeu	1446	79408
		144908	
		159408	159408
1911			
Janio 31	24 Dias de P/a		48000
Fevr <sup>o</sup> 11	Multado por faltas as P/avizar	5000	
28	Temp. de Caminho	4000	
"	M. Medica	4000	
" 10	Dias de P/a		20000
" 3	Horas " "	200	600
" 5672	Por Cafe' q <sup>o</sup> Carpio a Saldo q <sup>o</sup> recebeu	1446	79408
		135008	
		148008	148008
Março 31	23 1/4 Dias de P/a		46500
Abril 8	Beneficio de arroz	700	
22 4	K <sup>o</sup> de carne	2400	
29 7 1/2	" " "	3750	
30	M. Medica	4000	
" 7	Dias de P/a		14000
" 5672	Por Cafe' q <sup>o</sup> Carpio a Saldo q <sup>o</sup> recebeu	1446	79408
		129058	
		139908	139908
Mai 7	Beneficio de arroz	1500	
21 3	K <sup>o</sup> de carne	1500	
24	Rifa do Cavallo	3000	
31 2	Dias de P/a		4000
" 3	Horas " " "	200	600
Junho 4	3 K <sup>o</sup> de carne	1500	
23 1/2	" " Cafe' bone	3750	
26 5	K <sup>o</sup> de carne	2500	
30	M. Medica	4000	
" 2	Dias de P/a		4000
" 13	Horas " " "	200	2600
	Para as ff 587	17750	11200



Afonso Melosio

1910

Data	"Colono"	DEBITO	CREDITO
Set <sup>o</sup> 31	Transf <sup>o</sup> das f <sup>o</sup> s 103 Saldo que recebeu	117.400 321.200 438.600	438.600 438.600
Out <sup>o</sup> 13	1/2 @ Café bom	3.000	
30	2 Dias de 1/2a 2%		4.000
Nov <sup>o</sup> 10	1/2 @ Café bom	3.000	
17	5/2 K <sup>o</sup> de carne	3.300	
31	5 " " "	3.000	
"	Beneficio de arroz	500	
"	M. Medica	4.000	
"	1 Dia de 1/2a 2%		2.000
"	6824 Pis de Café q <sup>o</sup> tratou a Saldo q <sup>o</sup> recebeu 14/12		95.536
		84.736	
1911		101.536	101.536
Jan <sup>o</sup> 7	1 @ de Café bom	6.000	
21	4 K <sup>o</sup> " carne	2.400	
31	7 Dias de 1/2a 2%		14.000
Fev <sup>o</sup> 11	4 1/2 K <sup>o</sup> de carne	2.700	
28	Sup. de Caminho	4.000	
"	M. Medica	4.000	
"	3 Dias de 1/2a 2%		6.000
"	6824 Pis Café q <sup>o</sup> carpio a Saldo q <sup>o</sup> recebeu 14/12		95.536
		96.436	
		115.536	115.536
Março 4	1 @ Café bom	7.500	
"	1 1/2 K <sup>o</sup> de carne	900	
11	1 1/2 " " "	900	
18	4 " " "	2.400	
25	4 1/2 " " "	2.700	
31	1 Viagem de milho f <sup>o</sup> Estação	4.000	
"	Remedio no F. Fenag	21.000	
"	3 Dias de 1/2a 2%		6.000
Abr <sup>o</sup> 10	3 K <sup>o</sup> de carne	1.800	
15	Beneficio de arroz	1.000	
30	M. Medica	4.000	
"	6824 Pis Café q <sup>o</sup> 1/2a Saldo q <sup>o</sup> recebeu		95.536
		55.336	
		101.536	101.536
Mai <sup>o</sup> 5	1 @ de Café bom	7.500	
6	4 K <sup>o</sup> de carne	2.000	
	Para as f <sup>o</sup> s 438	9.500	

Scardelatto André

1910

Data	"Colono"	DEBITO	CREDITO
Set <sup>o</sup> 31	Transf <sup>o</sup> das f <sup>o</sup> s 53 2 1/2 K <sup>o</sup> de carne em 14 parates Saldo q <sup>o</sup> recebeu	13.400 1.500 316.200	331.100 331.100
Out <sup>o</sup> 18	1 Enxada novo	2.500	
Nov <sup>o</sup> 11	3 K <sup>o</sup> de carne	1.800	
24	3 " " "	1.800	
31	M. Medica	4.000	
"	1 Dia de 1/2a 2%		2.000
"	6064 Pis de Café q <sup>o</sup> tratou a Saldo q <sup>o</sup> recebeu 14/12		84.896
		76.796	
		86.896	86.896
1911			
Jan <sup>o</sup> 3	1 Viagem de sapé	3.000	
"	1 Enxada no F. R. Bonia	4.500	
21	3 1/2 K <sup>o</sup> de carne	2.100	
31	2 Dias de 1/2a 2%		4.000
Fev <sup>o</sup> 25	2 1/2 K <sup>o</sup> de carne	1.500	
28	Sup. de Caminho	4.000	
"	M. Medica	4.000	
"	Remedio no F. Fenag	7.500	
"	1 Dia de 1/2a 2%		2.000
"	3 Horas " " 200		600
"	6064 Pis Café q <sup>o</sup> carpio a Saldo q <sup>o</sup> recebeu 14/12		84.896
		64.896	
		91.496	91.496
Março 25	2 K <sup>o</sup> de carne	1.200	
31	Remedio no F. Fenag	2.000	
"	9 1/2 Dias de 1/2a 2%		19.000
Abr <sup>o</sup> 8	1 Viagem de milho	4.000	
15	4 K <sup>o</sup> de carne	2.400	
27	1 Viagem de milho	4.000	
29	2 1/2 K <sup>o</sup> de carne	1.250	
30	M. Medica	4.000	
"	11 1/2 Dias de 1/2a 2%		23.000
"	6064 Pis Café q <sup>o</sup> 1/2a Saldo q <sup>o</sup> recebeu		84.896
		108.046	
		126.896	126.896
Mai <sup>o</sup> 5	1/2 @ de Café bom	3.750	
6	2 Viagens de milho	8.000	
13	3 K <sup>o</sup> de carne	1.500	
	Para as f <sup>o</sup> s 441	1.3250	



Estero Augustinho

1910

Data	"Colono"	DEBITO	CREDITO
8br <sup>o</sup> 31	Transp <sup>o</sup> das fl <sup>o</sup> 102	15400	204600
"	Saldo que recebeu	189200	
		<u>204600</u>	<u>204600</u>
9br <sup>o</sup> 30	19 Dias de %a		38000
10br <sup>o</sup> 3	2 K <sup>o</sup> de carne	1200	
" 9	1 Cadavuta	800	
" 14	Para q <sup>o</sup> consumo	1000	
" 31	2 1/2 K <sup>o</sup> de carne	1500	
"	M. Medica	4000	
" 11	Dias de %a		22000
" 2383	Pro Cafe' q <sup>o</sup> tratou a		33362
"	Saldo q <sup>o</sup> recebeu	84862	
		<u>93362</u>	<u>93362</u>
1911			
Fevr <sup>o</sup> 11	3 K <sup>o</sup> de carne	1800	
" 28	Sup <sup>o</sup> de Camuho	4000	
"	M. Medica	4000	
" 2383	Pro de Cafe' q <sup>o</sup> Carpio a		33362
"	Saldo q <sup>o</sup> recebeu	23562	
		<u>33362</u>	<u>33362</u>
Março 22	1/2 alq <sup>o</sup> medicina	2000	
" 31	6 Dias de %a		12000
Abril 22	2 Pelegos	6000	
" 30	M. Medica	4000	
" 18 1/2	Dias de %a		34000
" 2383	Pro Cafe' q <sup>o</sup> %a		33362
"	Saldo q <sup>o</sup> recebeu	40362	
		<u>82362</u>	<u>82362</u>
Mais 24	Rifa do Cavallo	3000	
"	" " " "	3000	
" 31	14 1/2 Dias de %a		29000
" 2	Horas " " "	200	400
Junho 30	M. Medica	4000	
" 23 1/2	Dias de %a		47500
" 24	Horas " " "	200	4500
" 15 1/2	Horas " " "	200	3100
" 2383	Pro Cafe' q <sup>o</sup> %a		33362
"	Saldo q <sup>o</sup> recebeu	108162	
		<u>118162</u>	<u>118162</u>
Julho 9	4 K <sup>o</sup> de carne	2000	
" 30	Com dimheio	10000	
"	Para as fl <sup>o</sup> 512	12000	

Marchesim Baptista

1910

Data	"Colono"	DEBITO	CREDITO
8br <sup>o</sup> 31	Transp <sup>o</sup> das fl <sup>o</sup> 98	29900	207100
"	Saldo que recebeu	177200	
		<u>207100</u>	<u>207100</u>
9br <sup>o</sup> 4	1/2 @ Cafe' bom	3000	
"	Imp. de %a de March. Yosi, transferias p <sup>o</sup> %a	8300	
" 19	1/2 @ Cafe' bom	3000	
10br <sup>o</sup> 9	1/2 " " "	3000	
" 11	3 K <sup>o</sup> de carne	1500	
" 31	1 1/2 " " "	900	
"	M. Medica	4000	
" 6290	Pro de Cafe' q <sup>o</sup> tratou a		88060
"	Saldo q <sup>o</sup> recebeu	64060	
		<u>88060</u>	<u>88060</u>
1911			
Janio 14	1/2 @ de Cafe' bom	3000	
"	3 1/2 K <sup>o</sup> de carne	2100	
" 21	4 1/2 " " "	2700	
" 31	Remedio no Ferraz	14000	
Fevr <sup>o</sup> 11	1/2 @ de Cafe' bom	3750	
" 18	3 K <sup>o</sup> " carne	1800	
" 28	Sup <sup>o</sup> de Camuho	4000	
"	M. Medica	4000	
" 6290	Pro Cafe' q <sup>o</sup> tratou a		88060
"	Saldo q <sup>o</sup> recebeu	52710	
		<u>88060</u>	<u>88060</u>
Março 11	3 K <sup>o</sup> de carne	1800	
" 25	22 " fuba	2000	
" 1/2	@ Cafe' bom	3450	
" 18	3 K <sup>o</sup> de carne	1800	
" 25	60 22 " fuba	4800	
" 26	3 K <sup>o</sup> " carne	1800	
" 23 1/4	Dias de %a		5500
" 31	Remedio no F. Ferraz	8500	
Abril 12	1 @ Cafe' bom	7500	
" 11	4 3/4 Dias de %a		9500
" 15	2 " " " "		4000
" 30	Remedios no Ferraz	5500	
"	M. Medica	4000	
" 6290	Pro Cafe' q <sup>o</sup> %a		88060
"	Saldo q <sup>o</sup> recebeu	65610	
		<u>107060</u>	<u>107060</u>



Nuncio Vicario

1910

Data	"Colouo"	DEBITO	CREDITO
Feb <sup>o</sup> 30	Remedio no tran <sup>co</sup> Ferraz	7500	
"	Transporte das f <sup>o</sup> s 107	16900	
10abr <sup>o</sup> 31	M. Medica	4000	
"	3056 Pes de Cafe q <sup>o</sup> tratou a		14/12 42784
"	Saldo q <sup>o</sup> recebeu	14384	
		42784	42784
1911			
Jan <sup>o</sup> 28	1/2 @ de Cafe bom	3000	
Feve <sup>o</sup> "	Sup. de Caminho	4000	
"	M. Medica	4000	
"	3056 Pes Cafe q <sup>o</sup> Carpis a		14/12 42784
"	Saldo q <sup>o</sup> recebeu	31784	
		42784	42784
Março 4	Bater 1 faice	1000	
"	Convento 1 Machadoinho	2000	
31	Remedio no F. Ferraz	8500	
Abri <sup>l</sup> 30	M. Medica	4000	
"	3056 Pes Cafe q <sup>o</sup> Carpis		14/12 42784
"	Saldo q <sup>o</sup> recebeu	2784	
		42784	42784
Mai <sup>o</sup> 28	2 K <sup>o</sup> de carne	1000	
31	Remedio no Ferraz	17500	
"	8 1/4 Dias de 1/2 a		24 17500
Junho 18	1/2 @ de Cafe bom	3750	
30	M. Medica	4000	
"	20 1/2 Dias de 1/2 a		24 41000
"	19 1/2 Horas " " "		200 3900
"	3056 Pes Cafe q <sup>o</sup> Carpis		14/12 42784
"	Saldo q <sup>o</sup> recebeu	78934	
		105184	105184
Julho 31	Remedio no F. Ferraz	5500	
"	3 1/4 Dias de 1/2 a		24 6500
Agosto 31	M. Medica	4000	
"	Balanço		3000
		9500	9500
	Saldo a fazer	3000	
8abr <sup>o</sup> 20	Remedios no tran <sup>co</sup> Ferraz	7000	
"	1/2 @ de Cafe	3750	
"	95 Alqueires de cafe que cothem a 500		47500
"	67 K <sup>o</sup> de Algodão a 53 n <sup>o</sup> 15		3551
"	M. Medica	4000	
"	Baterio Medico	10700	
	Transporte as f <sup>o</sup> s n <sup>o</sup> 576	28450	51051

Ernesto Pascoutti

1910

Data	"Colouo"	DEBITO	CREDITO
Feb <sup>o</sup> 13	1/2 @ Cafe bom	3000	
"	Beneficio de anoz	1000	
10abr <sup>o</sup> 3	1/2 @ Cafe bom	3000	
"	9 1 Caderneta	800	
"	10 Beneficio de anoz	1000	
"	24 2 K <sup>o</sup> de carne	1200	
"	31 M. Medica	4000	
"	4603 Pes de Cafe q <sup>o</sup> tratou a		14/12 64442
"	Saldo q <sup>o</sup> recebeu	50449	
		64442	64442
1911			
Jan <sup>o</sup> 7	1/2 @ de Cafe bom	3000	
"	14 Beneficio de anoz	1000	
"	28 1/2 @ de Cafe bom	3000	
Feve <sup>o</sup> 11	2 K <sup>o</sup> " carne	1200	
"	18 1/2 @ de Cafe bom	3750	
"	25 Beneficio de anoz	1000	
"	28 Sup. de Caminho	4000	
"	M. Medica	4000	
"	4603 Pes Cafe Carpis a		14/12 64442
"	Saldo q <sup>o</sup> recebeu	43492	
		64442	64442
Março 18	1/2 @ Cafe bom	3750	
"	25 1 K <sup>o</sup> de carne	600	
"	2 Mucetta	200	
Abri <sup>l</sup> 8	Beneficio de anoz	1000	
"	15 1/2 @ Cafe bom	3750	
"	2 Dias de 1/2 a		24 4000
"	30 M. Medica	4000	
"	4603 Pes Cafe q <sup>o</sup> Carpis		14/12 64442
"	Saldo q <sup>o</sup> recebeu	55142	
		68442	68442
Mai <sup>o</sup> 13	1/2 @ Cafe bom	3750	
"	Beneficio de anoz	1000	
"	16 1 Dia de 1/2 a		24 2000
"	24 Rifa de Cavallo	3000	
Junho 17	Beneficio de anoz	1000	
"	18 1/2 @ de Cafe bom	3750	
"	19 1 Vasil para canoza	700	
"	24 2 K <sup>o</sup> de carne	1000	
"	Compra na horta	600	
"	Para as f <sup>o</sup> s 474	21100	2000



Emilio Pinto

1910

Data	"Colouo"	DEBITO	CREDITO
9br <sup>o</sup> 1 <sup>o</sup>	Transp <sup>o</sup> das f <sup>o</sup> s 185	101390	
5 50	L <sup>o</sup> de fuba	4000	
" 1/2	@ Cafe' bom	3000	
8 25	L <sup>o</sup> de milho	2000	
13 50	" " fuba	4000	
19 50	" " "	4000	
26 50	" " "	4000	
10br <sup>o</sup> 3 50	" " "	4000	
" 4	K <sup>o</sup> de carne	2400	
10 50	L <sup>o</sup> de fuba	4000	
" 1/2	@ Cafe' bom	3000	
11 5	K <sup>o</sup> de carne	3000	
14 1/2	@ de sabao	6000	
17 50	L <sup>o</sup> de fuba	4000	
24 50	" " "	4000	
31 4 1/2	K <sup>o</sup> de carne	2400	
" 50	L <sup>o</sup> de fuba	4000	
"	Queros no V. + Onico	70000	
"	M. Medica	4000	
" 5406	Pis Cafe' q <sup>o</sup> Carpim a		14 1/2 75684
"	Balanço		157806
		233490	233490
1911	Saldo a favor	157806	
Jan <sup>o</sup> 7 50	L <sup>o</sup> de fuba	4000	
" 1/2	@ " Cafe' bom	3000	
" 40	L <sup>o</sup> de fuba	3200	
14 7 1/2	K <sup>o</sup> de carne	4500	
21 50	L <sup>o</sup> " fuba	4000	
28 7 1/2	K <sup>o</sup> " carne	4500	
" 50	L <sup>o</sup> " fuba	4000	
Fev <sup>o</sup> 4 50	" " "	4000	
11 50	" " "	4000	
18 50	" " "	4000	
" 1/2	@ de Cafe' bom	3750	
25 7 1/2	K <sup>o</sup> " carne	4500	
" 50	L <sup>o</sup> " fuba	4000	
28	Queros no V. + Onico	70000	
"	Sup. de Caminho	4000	
"	M. Medica	4000	
" 1	Recado pelo telephone	1000	
	Para as f <sup>o</sup> s 370	288256	

Moerchesideque Lins de Oliveira

1910

Data	"Colouo"	DEBITO	CREDITO
9br <sup>o</sup> 1 <sup>o</sup>	Transp <sup>o</sup> das f <sup>o</sup> s 185	1.720.766	
8 1	L <sup>o</sup> de feijao	22000	
9 9 1/2	Dias P <sup>o</sup> de arado por P <sup>o</sup> a 5%	47500	
"	Amolar 1 Pico de riscador	1000	
" 1	Gancho p <sup>o</sup> lombewa	500	
25 4	" " "	2000	
"	Amolar 1 Pico de riscador	1000	
26	Servico feito por bois por P <sup>o</sup> a	112500	
28 1	Pico novo p <sup>o</sup> riscador	6000	
" 1	Gancho para balanca	500	
10br <sup>o</sup> 9	Amolar 6 faccos de arado	3000	
11 6	K <sup>o</sup> de carne	3600	
15 11.166	Gracas 99 de terras q <sup>o</sup> deu a 12%		133.992
24 6	Burros q <sup>o</sup> comprou a 15%	930000	
" 12 1/2	K <sup>o</sup> de carne	7500	
31 1/2	@ de Cafe' bom	3000	
"	M. Medica	4000	
" 5506	Pis Cafe' q <sup>o</sup> tratado a 14 1/2		47084
" 12894	" " " " " 20 1/2		257880
"	Balanço		2395910
		2.864.866	2.864.866
1911	Saldo a favor	2395910	
Jan <sup>o</sup> 3 1	Tabocario para riscador	6000	
"	Amolar 1 bico do mesmo	1000	
27 3	K <sup>o</sup> de carne	1800	
28 1	Sacos de Cafe'	24000	
31	Amolar 2 Picos de riscador	2000	
Fev <sup>o</sup> 6	Com duobros	4000000	
11 1/2	@ de carne	4500	
13 21	Pais q <sup>o</sup> cartou a 1%		21000
" 4	Carneiros " " 500		2000
25 7 1/2	K <sup>o</sup> de carne	4500	
28	Sup. de Caminho	4000	
"	M. Medica	4000	
" 5506	Pis Cafe' q <sup>o</sup> tratado a 14 1/2		47084
" 12894	" " " " " 20 1/2		257880
"	Balanço		6089746
		6.447.710	6.447.710
"	Saldo a favor	6089746	
	Para as f <sup>o</sup> s 390		



Jacinto Antonio

1910

Data	"Colouo"	DEBITO	CREDITO
Jan <sup>o</sup> 13	1 Alq <sup>o</sup> feijão	11000	
" "	1/2 @ Café bom	3000	
19	1/2 " de sabão	6000	
" "	Para q <sup>o</sup> compra	3000	
22	1 Viagem de lúria	3000	
30	21 Dido de P/a		42000
1000	3 30 Lt de feijão	2400	
" "	4 Lt de carne	2400	
" "	Ferraria	800	
10	30 Lt de feijão	2400	
" "	1/2 @ Café bom	3000	
11	Carne diuhois	5000	
" "	2 Lt de carne	1200	
" "	2 Mocotto	200	
14	1 Paninha usada	18000	
" "	1 Moza	7000	
" "	1 Colchão	8000	
17	20 Lt de feijão	1600	
" "	1/2 @ de Café bom	3000	
24	30 Lt de feijão	2400	
" "	4/2 Lt de carne	2700	
" "	2 Mocotto	200	
31	1 " "	300	
" "	2 1/2 Lt de carne	1500	
" "	20 Lt de feijão	1600	
" "	Finiss no q <sup>o</sup> t <sup>o</sup> Officio	30000	
" "	M. Medica	4000	
" "	9 3/4 Dias de P/a		2000
" "	4096 Pis de Café q <sup>o</sup> tratou a		1412
" "	Balanço		5136
		123700	123700
1911	Saldo a favor	5136	
Jan <sup>o</sup> 7	5 Lt de carne	3000	
14	30 Lt de feijão	2400	
21	1/2 @ de Café	3000	
" "	4 Lt " Carne	2400	
24	Carne diuhois	20000	
28	1/2 Lt " carne	2100	
" "	20 Lt " feijão	1600	
31	1 Viagem de lúria	2000	
	Para as f <sup>o</sup> 324	41636	

Cardenau Antonio

1910

Data	"Colouo"	DEBITO	CREDITO
1000	3 2 Lt de carne		1200
" "	10 1/2 @ Café bom		3000
" "	11 4 Lt de carne		2400
" "	19 3 " " "		1800
" "	31 2 1/2 " " "		1500
" "	M. Medica		4000
" "	1 Dia de P/a		2000
" "	6230 Pis de Café q <sup>o</sup> tratou a		1412
" "	Saldo q <sup>o</sup> recebeu		45320
		89220	89220
1911			
Jan <sup>o</sup> 7	4 Lt de carne		2400
" "	14 2 " " "		1200
" "	21 3 1/2 " " "		2100
" "	31 19 Dias de P/a		2000
Fev <sup>o</sup> 11	3 Lt de carne		1800
" "	18 3 1/2 " " "		2100
" "	28 Hosp. de Caminho		4000
" "	M. Medica		4000
" "	18 Dias de P/a		2000
" "	6230 Pis Café q <sup>o</sup> compio a		1412
" "			131620
" "			149220
Março 4	1/2 @ Café bom		3750
" "	1 1/2 Lt de carne		900
" "	11 1 1/2 " " "		900
" "	25 4 " " "		2400
" "	31 21 1/4 Dias de P/a		2000
Abril 12	3 Lt " carne		1800
" "	15 5 " " "		3600
" "	22 1/2 @ " Café bom		3750
" "	2 Lt " carne		1800
" "	29 1 1/2 " " "		4500
" "	30 M. Medica		4000
" "	15 1/2 Dias de P/a		2000
" "	6230 Pis Café q <sup>o</sup> tratou		1412
" "	Saldo q <sup>o</sup> recebeu		137670
" "			160720
Maio 12	Beneficio de arroz		1000
" "	6 3 1/2 Lt de carne		1750
" "	11 1 Viagem de milho		2000
" "	Para as f <sup>o</sup> 437		6750



Molano Domingos

1910

Data		"Colours"		DEBITO	CREDITO
9br	5	1	D Cafe bonu	6000	
	30	3	Dias de 1/2		6000
1abr	17	2	R de carne	1200	
	24	2 1/2	" "	1500	
	31	2 1/2	" "	1500	
		1	D de Cafe bonu	6000	
			Queros no W. + Onico	50000	
			M. Medica	4000	
		2	Dias de 1/2		4000
	5543		Pis de Cafe q' tratou a		141/2
			Recebu por salao	7402	
				87602	87602
1911					
Janu	4	3 1/2	R de carne	2100	
	24	1	Viagem de lutha	3000	
	31		Recebu no Ferraz	1400	
		7	Dias de 1/2		14000
Fevr	28		Queros no W. + Onico	60000	
			Leij. Caminho	4000	
			M. Medica	4000	
			Recebu no Ferraz	1500	
		7	Dias de 1/2		14000
		6	Horas " "		200
	5543		Pis Cafe q' Carpis a		141/2
			Saldo q' recebu	30802	
				106802	106802
Março	4	1	D Cafe bonu	7500	
		1 1/2	R de carne	900	
	31	24 1/2	Dias de 1/2		48500
Abril	12	2 1/2	R " carne	1500	
	25	1	Viagem de milho	4000	
	29	2	R de carne	1000	
	30		Queros no W. + Onico	80000	
			M. Medica	4000	
		16 1/2	Dias de 1/2		33000
	5543		Pis Cafe q' Carpis		141/2
			Saldo q' recebu	60202	
				159102	159102
Mai	5	2	Viagem de milho	8000	
	6	1/2	D de Cafe bonu	3750	
	13	1/2	" " " " " " " "	6000	
			Pais as f\$ 486	17750	

Bevaro Felicio

1910

Data		"Colours"		DEBITO	CREDITO
1abr	31		M. Medica	4000	
		1	Dias de 1/2		2000
		6898	Pis de Cafe q' tratou a		141/2
			Saldo q' recebu	94572	
				98572	98572
1911			Reputar 2 rodos de canoça 39/100	6000	
Janu	28	1/2	D de Cafe bonu	3000	
	31		Recebu no Ferraz	3500	
Fevr	25	1/2	D de Cafe bonu	3750	
	28		M. Medica	4000	
			Leij. de Caminho	4000	
		3	Dias " 1/2		6000
		3	Horas " "		200
	6898		Pis Cafe q' Carpis a		141/2
			Saldo q' recebu	98922	
				103192	103192
Março	25	1/2	D Cafe bonu	3750	
	31	18 1/2	Dias de 1/2		37500
Abril	15		Beneficio de arroz	800	
	29	1/2	D de Cafe bonu	3750	
	30		M. Medica	4000	
		6898	Pis Cafe q' Carpis a		141/2
			Saldo q' recebu	121772	
				134072	134072
Mai	12		Diferença de 1/4 de servico		500
	6	1	R de carne	2000	
	25		Em dinheiro	50000	
Junho	30		Recebu no Ferraz	12500	
			M. Medica	4000	
		14 1/2	Horas de 1/2		2900
		6898	Pis Cafe q' Carpis a		141/2
			Saldo q' recebu	31472	
				99972	99972
Julho	2	2	R de carne	1000	
	9	1	" " " "	500	
	16		Em dinheiro	50000	
		3 1/2	R de carne	1750	
	23	3 1/2	" " " "	1750	
	30	2	" " " "	1000	
	31	3 1/2	Dias de 1/2		1500
Agosto	20	3	R de carne f\$ 528	1500	
				57500	1500



Hyginio Maximiliano

1910

Data	"Colours"	DEBITO	CREDITO
Jan 18	1/4 de feijão novo	3000	
10	1/2 @ Café bom	3000	
31	M. Medica	4000	
"	4251 Pis de Café q. Carpio a		59514
"	Saldo q. receber	49514	
1911		59514	59514
Jan 7	2 1/2 Kg de Carne	1500	
14	1 1/2 " " "	900	
21	1/2 @ Café bom	3000	
25	1/2 " " "	3750	
Fev 28	Sup. de Caminho	4000	
"	M. Medica	4000	
"	4251 Pis Café q. Carpio a		59514
"	Saldo q. receber	49364	
"		59514	59514
Março 18	4 Kg de carne	2400	
31	3 Dias de 1/2		6000
Abril 1	1/2 @ Café bom	3750	
22	2 Kg de carne	1900	
28	1 Viduo de Pinulas	3200	
29	1 Pelugo	3000	
"	4 Kg de toucinho	3200	
"	Debito por urgans		3200
30	M. Medica	4000	
"	4251 Pis Café q. Carpio		59514
"	Saldo q. receber	44964	
"		68714	68714
Mai 6	1/2 @ Café bom	3750	
9	Remedio no Q. R. Dorina	6000	
13	1 Kg de toucinho	3200	
24	Rifa de Caratto	3000	
28	7/2 Kg de toucinho	6000	
Junho 30	M. Medica	4000	
"	18h Horas de 1/2		3700
"	4251 Pis Café q. Carpio		59514
"	Saldo q. receber	37264	
"		33814	63214
Julho 2	2 1/2 Kg de carne	1250	
9	2 " " "	1000	
30	3 " " "	1500	
"	Pais as fl 507	3750	

Bonim Francisco

1910

Data	"Colours"	DEBITO	CREDITO
Jan 5	20 L de fuba	1600	
11	20 " " "	1600	
19	20 " " "	1600	
26	20 " " "	1600	
"	1 @ Café bom	6000	
30	1 Dia de 1/2		2000
10	3 20 L de fuba	1600	
10	10 " " "	800	
17	20 " " "	1600	
24	20 " " "	1600	
"	3 Kg de carne	1900	
31	3 " " "	1800	
"	20 L de fuba	1600	
"	M. Medica	4000	
"	4247 Pis de Café q. tratado a		59458
"	Saldo q. receber	34268	
1911		61468	61468
Jan 7	1/2 @ de Café bom	3000	
14	20 L de fuba	1600	
"	3 Kg de carne	1800	
21	20 L de fuba	1600	
"	2 1/2 Kg " carne	1500	
28	20 L " fuba	1600	
31	Remedio no Ferraz	11000	
Fev 4	20 L de fuba	1600	
11	3 1/2 Kg " carne	2100	
"	10 L de fuba	800	
"	1/2 @ de Café bom	3750	
18	20 L " fuba	1600	
25	20 " " "	1600	
28	M. Medica	4000	
"	Sup. de Caminho	4000	
"	4247 Pis Café q. Carpio a		59458
"	Saldo q. receber	14908	
"		59458	59458
Março 4	20 L de fuba	1600	
"	2 1/2 Kg de carne	1500	
11	20 L " fuba	1600	
18	20 " " "	1600	
25	20 " " "	1600	
"	Pais as fl 391	7900	



Frederico Ström

1910

Data	"Colono"	DEBITO	CREDITO
9 Jan 4 10	L <sup>o</sup> de fuba	800	
" 5 20	" " "	1600	
" " 20	" " milho	1600	
10 1	Caumeta	800	
13 30	L <sup>o</sup> de fuba	2400	
" 1	@ Cafe bom	6000	
19 30	L <sup>o</sup> de fuba	2400	
" 20	" " milho	1600	
23 30	" " "	2400	
26 20	" " "	1600	
31	Remedio no F. Ferraz	9500	
10 fev 3 20	L <sup>o</sup> de fuba	1600	
" 5	" " milho	400	
10 20	" " fuba	1600	
" 10	" " milho	800	
" 2	kg de carne	1200	
14	Sabão q' comprou	2800	
15	Para arar 1200 braças q' de terra a 12rl	14400	
17 20	L <sup>o</sup> de fuba	1600	
" 3	kg de carne	1800	
24 10	L <sup>o</sup> de fuba	800	
31 4 1/2	kg de carne	2700	
" 10	L <sup>o</sup> de fuba	800	
" 1/2	@ de Cafe bom	3000	
"	Genios no W. + Amico	130000	
"	Remedio no Fran <sup>o</sup> Ferraz	8500	
"	M. Medica	4000	
" 5012	Por Cafe q' tratou a		70168
"	Balanço		136532
		206700	206700
1910	Saldo a favor		136532
Jan 7 10	L <sup>o</sup> de fuba	800	
14 5 1/2	kg de carne	3300	
21 10	L <sup>o</sup> " fuba	800	
" 2 1/2	kg " carne	1500	
26	Di <sup>o</sup> para pello	800	
28 5	kg de carne	3000	
Fev 4 10	L <sup>o</sup> " fuba	800	
" 1/2	@ de Cafe bom	3750	
18 20	L <sup>o</sup> " fuba	1600	
	Para as fl 351		152882

Constantino Junior

1910

Data	"Camurada"	DEBITO	CREDITO
9 Jan 15	Transp <sup>o</sup> das fl 204		23.175
" 19	Leite q' comprou		1800
" 10	L <sup>o</sup> de fuba		800
" 1/2	@ Cafe bom		3000
25 1	Sacco de milho		7000
26 15	L <sup>o</sup> de fuba		1200
30	Remedio no F. Ferraz		18500
"	Genios no W. + Amico		40000
"	M. Medica		2000
" 20 1/2	Dias de 1/4	2500	50625
" 3	Horas " " "	250	750
"	Balanço		46100
		97475	97475
"	Saldo a favor		46100
10 fev 3 20	L <sup>o</sup> de fuba		1600
" 3	kg de carne		1800
10 15	L <sup>o</sup> fuba		1200
11	Carne de umbeiro		10000
17 1/2	@ Cafe bom		3000
" 15	L <sup>o</sup> de fuba		1200
" 3	kg de carne		1800
22 1	Enchadão novo		2500
24 10	L <sup>o</sup> de fuba		800
31 1 1/2	kg de carne		900
" 10	L <sup>o</sup> de fuba		800
"	Genios no W. + Amico		46000
"	M. Medica		2000
" 25 1/4	Dias de 1/4	2500	64375
" 9	Horas " " "	250	2250
"	Balanço		53075
		119700	119700
1911	Saldo a favor		53075
Jan 7 10	L <sup>o</sup> de fuba		800
" 1	Sacco de milho		7000
14 10	L <sup>o</sup> de fuba		800
" 2	kg de carne		1200
21 20	L <sup>o</sup> de fuba		1600
28 3	kg " carne		1800
" 10	L <sup>o</sup> " fuba		800
31	Genios no W. Amico		48000
	Para as fl 323		115075



Hilario de Lima

1910

Data	"Camara da"	DEBITO	CREDITO
9br <sup>o</sup> 15	Transf. <sup>o</sup> das f. <sup>as</sup> 198	41405	
18	Dis. <sup>o</sup> por H. Amico	22000	
20 10	L <sup>o</sup> de febra	800	
26 10	"	800	
30	Queros no H. Amico	40000	
"	M. Medica	2000	
" 24	Dias de f. <sup>a</sup>	2500	60000
" 5	Horas " " "	250	1250
"	Balanço		45755
"		107005	107005
"	Saldo a favor	45755	
10br <sup>o</sup> 3 10	L <sup>o</sup> de febra	800	
" 4	L <sup>o</sup> de carne	2400	
10 10	L <sup>o</sup> de febra	800	
11	Carne de lombo	5000	
" 2 1/2	L <sup>o</sup> de carne	1800	
24 5	L <sup>o</sup> de febra	400	
31 2 1/2	L <sup>o</sup> de carne	1500	
"	Queros no H. Amico	40000	
"	Remedio no F. Ferraz	9000	
"	M. Medica	2000	
" 23 1/2	Dias de f. <sup>a</sup>	2500	58450
" 9	Horas " " "	250	2250
"	Balanço		48155
"		109155	109155
"	Saldo a favor	48155	
1911			
Janio 7 10	L <sup>o</sup> de febra	800	
" 1/2	de Cafe bom	3000	
14 10	L <sup>o</sup> de febra	800	
"	Dis. <sup>o</sup> por H. Amico	20000	
21 10	L <sup>o</sup> de febra	800	
" 3	L <sup>o</sup> de carne	1800	
24 1	Carne de lombo	3000	
28 4	L <sup>o</sup> de carne	2400	
31	Queros no H. Amico	40000	
"	M. Medica	2000	
" 23	Dias de f. <sup>a</sup>	2500	57500
" 4 1/2	Horas " " "	250	1125
"	Balanço		71130
"		129755	129755
"	Saldo a favor	71130	
"	Para as f. <sup>as</sup> 339		

Luiz Augustinho

1910

Data	"Carroceiro"	DEBITO	CREDITO
9br <sup>o</sup> 15	Transf. <sup>o</sup> das f. <sup>as</sup> 193		3500
19 25	L <sup>o</sup> de febra	2000	
26 25	" " "	2000	
30	Remedio no F. Ferraz	3000	
"	M. Medica	2000	
"	Ordemado de Filho		20000
" 6	Dias de falta a	665	3995
" 24	" " f. <sup>a</sup>	2800	67200
" 7	Horas " " "	280	1960
"	Saldo q. recebeu		72564
"		89160	89160
10br <sup>o</sup> 3 25	L <sup>o</sup> de febra	2000	
" 3	L <sup>o</sup> de carne	1800	
9 25	L <sup>o</sup> de febra	2000	
" 1/2	de Cafe bom	3000	
11 2	L <sup>o</sup> de carne	1200	
17 25	L <sup>o</sup> de febra	2000	
24 25	" " "	2000	
31 25	" " "	2000	
"	M. Medica	2000	
"	Ordemado de Filho		20000
" 24	Dias de f. <sup>a</sup>	2800	67200
" 9	Horas " " "	280	2520
"	Saldo q. recebeu		71720
"		89720	89720
1911			
Janio 7 25	L <sup>o</sup> de febra	2000	
" 2	L <sup>o</sup> de carne	1200	
14 25	L <sup>o</sup> de febra	2000	
" 1/2	de Cafe bom	3000	
21 25	L <sup>o</sup> de febra	2000	
" 1 1/2	L <sup>o</sup> de carne	900	
28 2 1/2	" " "	1500	
" 25	L <sup>o</sup> de febra	2000	
31	M. Medica	2000	
"	Ordemado de Filho		20000
" 3	Dias de falta a	665	1995
" 18 1/2	" " f. <sup>a</sup>	2800	59500
" 4	" " " "	2500	10000
"	Saldo q. recebeu		64002
"		82500	82500



Marçomilio F. de Lima

1910

Data	"Colauo"	DEBITO	CREDITO
10br <sup>o</sup> 31	M. Medica	4000	
" 31	3874 Pto Café q' tratou a Saldo q' recebeu	50236	54236
1911		54236	54236
Feve <sup>o</sup> 28	Recup. de Caminho	4000	
"	M. Medica	4000	
" 31	3874 Pto Café q' tratou a Saldo q' recebeu	46236	54236
"		54236	54236
Abri <sup>l</sup> 30	M. Medica	4000	
" 31	3874 Pto Café q' tratou a Saldo q' recebeu	50236	54236
"		54236	54236
Junho 30	M. Medica	4000	
" 31	3874 Pto Café q' tratou a Saldo q' recebeu	50236	54236
"		54236	54236
Julho 16	Em. de Banco	80000	
31	4 Horas de Va	200	800
Agosto 31	M. Medica	4000	
"	1 1/2 Dia de Va		3000
"	10 1/2 Horas " "		2100
" 31	3874 Pto Café q' tratou a Saldo q' recebeu	54236	54236
"	Balanco		23864
"		84000	84000
"	Saldo a favor	23864	
Nov <sup>o</sup> 17	Com. de Banco	20000	
30	3 Horas de anu <sup>o</sup>		600
8br <sup>o</sup> 23	639 H. de Algodão que Colheu No Medico	4000	19875
"	Ratão Medico	10700	319500
31	Saldo que Recebu	28144	
"		339975	339975
Dez <sup>o</sup> 10	1 a de Café	7500	
18	20 L de febra	1600	
30	1 Dia de Servico		2000
10br <sup>o</sup> 10	4 K de Carne	2000	
16	30 Litros de febra	2400	
17	6 1/2 K de Tomacinho	5200	
"	Transporte as fl <sup>o</sup> 41	18700	

João Torrem e Filho

1910

Data	"Colauo"	DEBITO	CREDITO
Dez <sup>o</sup> 28	Transporte das fl <sup>o</sup> 212	136983	
30	Remedio no F. Ferraz	4000	
"	Genios no W. e Onico	80000	
"	M. Medica	2000	
" 24	Dias de Va	2500	60000
"	Balanco		162983
"		222983	222983
10br <sup>o</sup> 12	Saldo a favor	162983	
3 25	L <sup>o</sup> de febra	2000	
" 3	K <sup>o</sup> de carne	1800	
10 25	L <sup>o</sup> febra	2000	
11 2	K <sup>o</sup> de carne	1200	
17 25	L <sup>o</sup> febra	2000	
" 3	K <sup>o</sup> de carne	1800	
24 25	L <sup>o</sup> de febra	2000	
" 2 1/2	K <sup>o</sup> de carne	1500	
31 1/2	a de Café bom	3000	
" 25	L <sup>o</sup> de febra	2000	
"	Genios no Vitta e Onico	70000	
"	Remedio no F. Ferraz	5700	
"	M. Medica	2000	
" 23 1/4	Dias de Va	2500	59375
" 31 23	Pto de Café q' tratou a Saldo q' recebeu	54236	43722
"	Balanco		156886
"		259983	259983
1911			
Jan <sup>o</sup> 7	Saldo a favor	156886	
" 25	L <sup>o</sup> de febra	2000	
" 3	K <sup>o</sup> de carne	1800	
" 25	L <sup>o</sup> " febra	2000	
10 25	K <sup>o</sup> " carne	2400	
21 25	L <sup>o</sup> " febra	2000	
28 25	" " "	2000	
" 1/2	a de Café bom	3000	
31	Genios no W. Onico	70000	
"	Remedio no Ferraz	1700	
"	M. Medica	2000	
" 24	Dias de Va	2500	60000
"	Balanco		185786
"		246786	246786
"	Saldo a favor	185786	
"	Para as fl <sup>o</sup> 338		



Domingos Bertanica

1910

Data	"Colano"	DEBITO	CREDITO
9br <sup>o</sup> 2 <sup>o</sup>	Transp <sup>o</sup> das f <sup>o</sup> s 191	116,300	
10br <sup>o</sup> 3 15	RP de fuba	1200	
10 15	" " "	1200	
11 3	RP de carne	1800	
15	Para arar 2760 braças 99 de terra a 12 <sup>o</sup>	33120	
17 15	RP de fuba	1200	
" 2	RP de carne	1200	
24 20	RP de fuba	1600	
" 4	RP de carne	2400	
30 20	RP de fuba	1600	
31	Queros no W. Onico	35000	
"	M. Medica	4000	
" 29 <sup>o</sup> 15	Res de Cafe q' tratou a 14 <sup>o</sup>		40950
"	Balanço		159670
"		200620	200620
1911	Saldo a favor	159670	
Janio 7 1/2	D de Cafe boue	3000	
" 20	RP de fuba	1600	
14 25	" " "	2000	
" 3 1/2	RP de carne	2100	
21 20	RP de fuba	1600	
28 3	RP " carne	1800	
" 20	RP " fuba	1600	
31	Remedio no Ferraz	10700	
Fevr <sup>o</sup> 4 10	RP de fuba	800	
11 15	" " "	1200	
18 20	" " "	1600	
" 2	RP de carne	1200	
25 2	" " "	1200	
" 15	RP " fuba	1200	
28	Queros no W. Onico	35000	
"	Surf. de Caminho	4000	
"	M. Medica	4000	
" 29 <sup>o</sup> 15	Res Cafe q' Carpis a 14 <sup>o</sup>		40950
"	Balanço		191720
"		232670	232670
"	Saldo a favor	191720	
Março 4 15	RP de fuba	1200	
" 1/2	D Cafe boue	3750	
11 15	RP de fuba	1200	
18 15	" " "	1200	
"	Para as f <sup>o</sup> s 386	199070	

Manoel F. de Mendonça

1910

Data		DEBITO	CREDITO
9br <sup>o</sup> 28	Transp <sup>o</sup> das f <sup>o</sup> s 186	36700	
30	Remedio no Ferraz	2300	
10br <sup>o</sup> 24 4	RP de carne	2400	
31	Remedio no Ferraz	12500	
"	M. Medica	4000	
" 4184	Res de Cafe q' tratou a 14 <sup>o</sup>		58576
"	Balanço		1324
"		59900	59900
1911	Saldo a favor	1324	
Janio 7	Surf. caminho	2000	
31	Queros no W. Onico	50000	
"	Remedio no Ferraz	8500	
Fevr <sup>o</sup> 28	Queros no W. Onico	50000	
"	Surf. de Caminho	4000	
"	M. Medica	4000	
"	Remedio no Ferraz	2500	
" 4184	Res Cafe q' Carpis a 14 <sup>o</sup>		58576
"	Balanço		63748
"		122324	122324
"	Saldo a favor	63748	
Març <sup>o</sup> 12 3	RP de carne	1800	
15 3/2	" " "	2100	
17	Beneficio de arroz	500	
30	M. Medica	4000	
" 4184	Res Cafe q' Carpis a 14 <sup>o</sup>		58576
"	Balanço		13572
"		72148	72148
"	Saldo a favor	13571	
Junho 3	Beneficio de arroz	1000	
30	M. Medica	4000	
" 4	Horas de P/a 200		800
" 4184	Res Cafe q' Carpis a 14 <sup>o</sup>		58576
"	Saldo q' recebeu	40804	
"		59375	59376
Julho 2 3	RP de carne	1500	
31 1 3/4	Dias de P/a 24		3500
Agosto 7	Surf. caminho	15000	
27 3/2	RP de carne	1750	
31	M. Medica	4000	
"	Queros no W. Onico	22250	
"	Para as f <sup>o</sup> s 554		3500



Otto Wendel

1910

Data	"Campeiro"	DEBITO	CREDITO
9br <sup>o</sup> 30	Transf <sup>o</sup> das fls 207	38977	
"	Genios no W. L. Orrico	40000	
"	M. Medica	2000	
"	Seu ordenado		40000
"	Ordenado de filha		20000
"	Saldo q. receber	9423	
		<u>90000</u>	<u>90000</u>
10br <sup>o</sup> 12	Ord <sup>o</sup> por W. L. Orrico	10000	
3 5	Ch <sup>o</sup> de fuba	400	
" 1/2	@ Cafe' bom	3000	
" 2	K <sup>o</sup> de carne	1200	
" 1	Cabeça de boi	1000	
11 1/2	K <sup>o</sup> de carne	900	
" 1	Cabeça de boi	1000	
" 1	Camisa usada	15000	
17 2 1/2	K <sup>o</sup> de carne	1500	
" 1	Cabeça de boi	1000	
24 1	" " "	1000	
" 3	K <sup>o</sup> de carne	1800	
31 2	" " "	1200	
" 1	Cabeça de boi	800	
" 10	Ch <sup>o</sup> de fuba	800	
" 1/2	@ Cafe' bom	3000	
"	Genios no W. L. Orrico	50000	
"	Remedio no F. Fung	9500	
"	M. Medica	2000	
"	Seu ordenado		40000
"	Ordenado de filha		20000
"	Balanço		15100
		<u>105100</u>	<u>105100</u>
1911	Saldo a favor	15100	
Jan <sup>o</sup> 4	Canos de lutha	4000	
" 7	Ch <sup>o</sup> de fuba	400	
" 2 1/2	K <sup>o</sup> de carne	1500	
" 5	Ch <sup>o</sup> de fuba	400	
14 2	K <sup>o</sup> de carne	1200	
21 1/2	@ " Cafe' bom	3000	
" 2 1/2	K <sup>o</sup> " carne	1500	
" 1	Cabeça boi	500	
25	Em dinheiro	15000	
31	Genios no W. Orrico	53000	
	Para as fls 500	98500	

Arthur F. das Neves

1910

Data	"Camurada"	DEBITO	CREDITO
9br <sup>o</sup> 30	Transf <sup>o</sup> das fls 183	5500	
"	M. Medica	2000	
" 22 1/2	Dias de 1/2	2500	55625
" 7	Horas " "	250	1750
"	Saldo q. receber	49775	
		<u>57375</u>	<u>57375</u>
10br <sup>o</sup> 10	Ch <sup>o</sup> de fuba	800	
" 1/2	@ Cafe' bom	3000	
11	Em dinheiro	300	
" 2	K <sup>o</sup> de carne	1200	
14 1	Parteleira usada	2500	
17 1/2	@ de Cafe' bom	3000	
" 3	K <sup>o</sup> de carne	1800	
24 2	" " "	1200	
"	Debito por engano		3000
31	Em dinheiro	10000	
"	M. Medica	2000	
" 24	Dias de 1/2	2500	60000
" 5 1/2	Horas " "	250	1375
"	Saldo q. receber	38575	
		<u>64375</u>	<u>64375</u>
1911			
Jan <sup>o</sup> 7	2 K <sup>o</sup> de carne	1200	
14	2 " " "	1200	
21	2 " " "	1200	
28	2 " " "	1200	
" 5	Ch <sup>o</sup> de fuba	400	
31	M. Medica	2000	
" 2 1/2	Dias de 1/2	2500	53750
" 2 1/2	Horas " "	250	625
"	Saldo q. receber	49175	
		<u>54375</u>	<u>54375</u>
Fev <sup>o</sup> 4	10 Ch <sup>o</sup> de fuba	800	
8	1 Canos de lutha	4000	
11	2 K <sup>o</sup> de carne	1200	
" 1/2	@ de Cafe' bom	3750	
18 1/2	K <sup>o</sup> de carne	900	
25 5	Ch <sup>o</sup> " fuba	400	
28	Sup <sup>o</sup> de Caminho	4000	
"	M. Medica	2000	
"	Remedio no F. Fung	2000	
	Para as fls 370	22050	



Francisco T. da Rocha

1910

Data	"Colono"	DEBITO	CREDITO
9br <sup>o</sup> 30	Transp <sup>o</sup> das f <sup>o</sup> s 116	17500	
"	Remedio no F. Funaz	7000	
" 7	Dias de P/a 3%		21000
" 1	Humo que comprou	80000	
1abr <sup>o</sup> 17	1/2 d de carne	4500	
24	1 d de Cafe' bom	6000	
31	1/2 K <sup>o</sup> de Carne	2700	
"	M. Medica	4000	
" 6	Dias de P/a 3%		18000
" 6500	Por de Cafe' q' tratou a		91000
"	Saldo q' recebeu	8300	
1911		130000	130000
Jan <sup>o</sup> 1	Em dinheiro	80000	
7	1 K <sup>o</sup> de carne	4800	
28	1 d " Cafe'	6000	
31	Remedio no Funaz	9500	
" 7	Dias de P/a 3%		21000
Fev <sup>o</sup> 18	7/2 K <sup>o</sup> de carne	4500	
25	1 d de Cafe' bom	7500	
28	Humo al Camunho	4000	
"	M. Medica	4000	
" 6	Dias de P/a 3%		18000
" 6500	Por Cafe' q' tratou a		91000
"	Saldo q' recebeu	9700	
		130000	130000
Março 4	Em dinheiro	80000	
11	1/2 d de Carne	4500	
31	5 Dias de P/a 3%		15000
Abril 1 <sup>o</sup>	1 d Cafe' bom	7500	
15	Pin <sup>o</sup> nos P <sup>o</sup> s + Camp <sup>o</sup>	200000	
" 8	1 K <sup>o</sup> de carne	4800	
25	1 Viagem de madeira	3000	
28	"	3000	
30	M. Medica	4000	
" 4	Dias de P/a 3%		12000
" 6500	Por Cafe' q' tratou a		91000
"	Saldo		188800
"	Saldo a favor	306800	306800
"	Em dinheiro	188800	
"	Para as f <sup>o</sup> s 128	91200	
"		280000	

Eugenio da Cruz

1910

Data	"Camurada"	DEBITO	CREDITO
9br <sup>o</sup> 30	M. Medica	2000	
" 25 1/2	Dias de P/a 2500		59375
" 3	Horas " " 250		750
"	Saldo q' recebeu	59125	
		60125	60125
1abr <sup>o</sup> 3	2 1/2 K <sup>o</sup> de carne	1500	
14	1 Commodo usada	30000	
" 1	Malta "	15000	
" 1	Mochos "	1500	
31	M. Medica	2000	
" 25 1/2	Dias de P/a 2500		63750
" 8 1/2	Horas " " 250		2125
"	Saldo q' recebeu	15875	
1911		65875	65875
Jan <sup>o</sup> 7	2 K <sup>o</sup> de carne	1200	
31	M. Medica	2000	
" 26	Dias de P/a 2500		65000
" 2 1/2	Horas " " 250		625
"	Saldo q' recebeu	63425	
		65625	65625
Fev <sup>o</sup> 28	Humo de camunho	4000	
"	M. Medica	2000	
"	Remedio no Funaz	1000	
" 22 1/4	Dias de P/a 2500		55625
" 3	Horas " " 250		750
"	Saldo q' recebeu	49375	
		56375	56375
Março 8	1 Carneio q' M'cachorro mateu	10000	
12	Em dinheiro	700	
31	M. Medica	2000	
" 25 1/2	Dias de P/a 2500		63750
"	Saldo q' recebeu	51050	
		63750	63750
Abril 8	3 K <sup>o</sup> de carne	1200	
30	M. Medica	2000	
" 21 1/2	Dias de P/a 2500		53750
"	Saldo q' recebeu	50550	
		53750	53750
Mai 21	4 K <sup>o</sup> de toucinho	3900	
31	M. Medica	2000	
	Para as f <sup>o</sup> s 453	5200	



Joaquim de Oliveira

1910			DEBITO	CREDITO
Data		"Camaraada"		
9	30	Transp. das fls 180	24400	
"	21/4	Dias de P/a	2500	53125
"	2	Horas " " "	200	500
		Saldo q. recebeu	29225	
			53625	53625
10	3	1/2 @ Cafe' bom	3000	
"		Debito por engano		3000
10	10	RP de fuba	800	
11		Em anhenio	800	
17	1/2	@ de Cafe' bom	3000	
"	2	RP " carne	1200	
24		Dir. por M. & Amis	5000	
31	5	RP de fuba	400	
		Remedio no F. Fuzag	15000	
		M. Medica	2000	
"	16 1/2	Dias de P/a	2500	41250
"	3	Horas " " "	250	750
		Saldo q. recebeu	13800	
			45000	45000
1911				
Janio	10	RP de fuba	800	
"	11/2	RP de carne	900	
28	5	RP de fuba	400	
31		Remedio no Fuzag	9500	
"		M. Medica	2000	
"	22	Dias de P/a	2500	55000
"	5	Horas " " "	250	1250
		Saldo q. recebeu	42650	
			56250	56250
Fev	9	1 Cano de lancha	7000	
"	11	1/2 @ de Cafe' bom	3750	
"	18	10 RP " fuba	800	
"	25	2 1/2 RP " carne	1500	
"	28	Transp. de Caminho	4000	
"		M. Medica	2000	
"	19	Dias de P/a	2500	49500
"	5 1/2	Horas " " "	250	1375
		Saldo q. recebeu	29825	
			48875	48875
Março	4	10 RP de fuba	800	
"		Em anhenio	800	
"	18	10 RP de fuba	800	
		Para as fls 385	1800	

Antonio Moratti

1910			DEBITO	CREDITO
Data		"Camaraada"		
9	30	Transporte das fls 154	32500	
"	24	RP de serviço a		120000
"		Saldo que recebeu	87500	
			120000	120000
10	3	1/2 RP de carne	2400	
"	10	1/2 @ Cafe' bom	3000	
"	11	1 1/2 RP de carne	900	
"	1	Terms de caduças usadas	18000	
"	17	2 RP de carne	1200	
"	24	2 " " "	1200	
"	31	2 " " "	1200	
"		M. Medica	2000	
"	26	Dias de P/a		130000
		Saldo q. recebeu	100100	
			130000	130000
1911				
Janio	2	1 Cano de lancha	7000	
"	14	1/2 @ de Cafe' bom	3000	
"	21/2	RP de carne	1500	
"	31	M. Medica	2000	
"	23/4	Dias de P/a		116250
		Saldo q. recebeu	102750	
			116250	116250
Fev	4	1/2 @ de Cafe' bom	3750	
"	11	2 RP " carne	1200	
"	18	1 1/2 " " "	900	
"	25	1 1/2 " " "	900	
"	28	Transp. de Caminho	4000	
"		M. Medica	2000	
"		Remedio no F. Fuzag	2000	
"	23	Dias de P/a		115000
		Saldo q. recebeu	100250	
			115000	115000
Março	4	1/2 @ Cafe' bom	3750	
"	2	RP de carne	1200	
"	11	1 1/2 " " "	900	
"	14	1 Cano de lancha	7000	
"	18	1 RP de carne	1200	
"	25	1/2 @ Cafe' bom	3750	
"	28	Conceto de Bicicleta	1000	
"	1	Cigo para termos	7900	
"	31	M. Medica	2000	
		Para as fls 396	28700	



Jose Rodrigues

1910

Data		"Camara da"		DEBITO	CREDITO
9br	30	Transporte das fls 196		7800	45000
"	"	Saldo que recebeu		37200	
				45000	45000
10br	3	1/2	@ Cafe bom	3000	
"	"	3 1/2	K <sup>o</sup> de carne	2100	
"	10	1/2	@ Cafe bom	3000	
"	"	10	K <sup>o</sup> fuba	800	
"	17	20	"	1600	
"	24	10	"	800	
"	31	2	K <sup>o</sup> de carne	1200	
"	"	10	K <sup>o</sup> fuba	800	
"	"	Remiss no V. A. Amico "ingans"		00000	
"	"	M. Medica		2000	
"	22	Dias de 1/2		2500	44000
"	"	5 1/2	Horas " "	200	1100
"	"	Saldo q <sup>o</sup> recebeu		29810	
1911	"			45100	45100
Janio	31	M. Medica		2000	
"	"	23	Dias de 1/2	2500	57500
"	"	5	Horas " "	250	1250
"	"	Saldo q <sup>o</sup> recebeu		56750	
"	"			58750	58750
Fevr	28	Hing. de caminho		4000	
"	"	M. Medica		2000	
"	22	Dias de 1/2		2500	55000
"	"	3	Horas " "	250	750
"	"	Saldo q <sup>o</sup> recebeu		49750	
"	"			55750	55750
Março	12	Ceu dinheiro		300	
"	31	M. Medica		2000	
"	"	26	Dias de 1/2	2500	65000
"	"	Saldo q <sup>o</sup> recebeu		62700	
"	"			65000	65000
Abril	30	M. Medica		2000	
"	"	22	Dias de 1/2	2500	56250
"	"	Recebu por saldos		54850	
"	"			56250	56250
Mai	24	Refa do Cavallo		3000	
"	31	M. Medica		2000	
"	"	Comunha A <sup>o</sup>		5000	
"	"	Para as fls 454			

Victorio Traubner

1910

Data		"Carroceio"		DEBITO	CREDITO
9br	30	Transporte das fls 135		2000	61750
"	"	Saldo que recebeu		59750	
				61750	61750
10br	3	2	K <sup>o</sup> de carne	1200	
"	11	Ceu dinheiro		300	
"	17	1	K <sup>o</sup> de carne	1500	
"	24	1	" " "	600	
"	31	Ceu dinheiro		10000	
"	"	Remedio no V. Fuzaz		500	
"	"	M. Medica		2000	
"	26	Dias de 1/2		2500	65000
"	"	9	Horas " "	250	2250
"	"	Saldo q <sup>o</sup> recebeu		52050	
1911	"			67250	67250
Janio	7	2	K <sup>o</sup> de carne	1200	
"	14	10	K <sup>o</sup> de fuba	800	
"	"	4	K <sup>o</sup> de carne	2400	
"	28	1 1/2	" " "	900	
"	31	Remedio no Fuzaz		1000	
"	"	M. Medica		2000	
"	24/4	Dias de 1/2		2500	60625
"	"	Saldo q <sup>o</sup> recebeu		52325	
"	"			60625	60625
Fevr	1	1	Tolosa velha	2000	
"	11	2 1/2	K <sup>o</sup> de carne	1500	
"	18	5	K <sup>o</sup> de fuba	400	
"	25	5	" " "	400	
"	28	Hing. de caminho		4000	
"	"	M. Medica		2000	
"	23	Dias de 1/2		2500	57500
"	"	5 1/2	Horas " "	250	1545
"	"	Recebu por saldos		48595	
"	"			58875	58875
Março	1 <sup>o</sup>	Ceu dinheiro		10000	
"	4	1/2	@ Cafe bom	3750	
"	"	5	K <sup>o</sup> de fuba	400	
"	"	1 1/2	K <sup>o</sup> de carne	900	
"	11	5	K <sup>o</sup> " fuba	400	
"	18	5	" " "	400	
"	"	1	K <sup>o</sup> de carne	1200	
"	"	Para as fls 387		17050	



Francisco A. Almeida

1910

Data	"Colono"	DEBITO	CREDITO
10/10	Transp. de f. 219	6598	
3 25	LP de febra	2000	
" 1/2	@ Cafe' boue	3000	
" 2 1/2	kg carne	1500	
10 20	LP de febra	1600	
11	Multado em	5000	
"	por faltar ao 1º seu avizar		
14	Em dinheiro	2000	
17 25	LP de febra	2000	
" 1/2	@ de Cafe' boue	3000	
" 3	kg de carne	1800	
24 10	LP de febra	800	
" 4 1/2	kg de carne	2700	
31 1 1/2	" " "	900	
" 20	kg de febra	1600	
" 1/2	@ de Cafe' boue	3000	
"	Queros no W. + Onico	80000	
"	Remedio no F. Ferraz	27000	
"	M. Medica	4000	
"	Ordemado de Filho Antonio		20000
" 12	Dias de f. falhar a	666	7992
" 20	" " " a	2%	40000
" 2 1/2	Horas " "	200	500
" 3815	Por de Cafe' q' tratou a	14 1/2	53410
"	Balanco		49580
		156490	156490
1911	Saldo a favor	49580	
Janio 7 25	LP de febra	2000	
" 3	kg de carne	1800	
" 3	Por de boi	200	
14 25	LP de febra	2000	
" 1/2	@ de Cafe' boue	3000	
21 25	LP " febra	2000	
28 4	kg de carne	2400	
" 25	LP " febra	2000	
" 1/2	@ " Cafe' boue	3000	
31	Queros no W. Onico	46000	
"	Remedio no Ferraz	4500	
"	Ordemado de Filho		30000
" 13	Dias de falhar a	666	8658
"	Para as f. 128		190138
		190138	20000

Antonio J. de Moraes

1910

Data	"Peano"	DEBITO	CREDITO
10/10 3 20	LP de febra		1600
" 4	kg de carne		2400
9 1	Carro de lutha		7000
10 10	LP de febra		800
" 1/2	@ Cafe' boue		3000
11	Em dinheiro		1600
17 10	LP de febra		800
" 2 1/2	kg de carne		1500
24 15	kg de febra -		1200
31 3	kg de carne		1800
" 20	LP de febra		1600
"	M. Medica		2000
" 25 1/2	Dias de 1/2	2500	64375
" 3	Horas " " "	250	750
" 24	Dias de " "	2000	48000
" 3	Horas " " "	200	600
" 21	Dias de " " "	500	10500
" 3	Horas " " " "	50	150
"	Saldo q' recebeu		99075
		124375	124375
1911			
Janio 3 1	Carro de lutha		7000
" 7 1/2	@ de Cafe' boue		3000
" 3	kg de carne		1800
14 20	LP de febra		1600
" 3	kg " carne		1800
21 10	LP " febra		800
" 2 1/2	kg " carne		1500
28 3	" " "		1800
" 10	LP de febra		800
" 1/2	@ de Cafe' boue		3000
31	M. Medica		2000
" 22 1/2	Dias de 1/2	2500	56250
" 4	Horas " " "	250	1000
" 28 1/2	Dias " " "	24000	45000
" 4	Horas " " "	2000	800
" 22 1/2	Dias " " "	500	11250
" 4	Horas " " "	50	200
"	Em dinheiro		1000
"	Recebeu por saldo		88400
		114500	114500



my José Gianotti

1910			DEBITO	CREDITO
Data		"Guarda Noite"		
10 de	31	M. Medica	2000	
"	"	Seu Ordunado		75000
"	"	Saldo q' recebeu	73000	
1911	"		75000	75000
Janio	31	M. Medica	2000	
"	"	Seu Ordunado		75000
"	"	Saldo q' recebeu	73000	
"	"		75000	75000
Fevro	28	Luiz de Caminho	4000	
"	"	M. Medica	2000	
"	"	Seu Ordunado		75000
"	"	Saldo q' recebeu	69000	
"	"		75000	75000
Março	31	M. Medica	2000	
"	"	Seu Ordunado		75000
"	"	Saldo q' recebeu	73000	
"	"		75000	75000
Abril	30	M. Medica	2000	
"	"	Seu Ordunado		75000
"	"	Saldo q' recebeu	73000	
"	"		75000	75000
Mai	31	M. Medica	2000	
"	"	Seu Ordunado		75000
"	"	Saldo q' recebeu	73000	
"	"		75000	75000
Junho	30	Remedio no Ferraz	4500	
"	"	M. Medica	2000	
"	"	Seu Ordunado		75000
"	"	Saldo q' recebeu	68500	
"	"		75000	75000
Julho	31	M. Medica	2000	
"	"	Seu Ordunado		75000
"	"	Saldo q' recebeu	73000	
"	"		75000	75000
Agosto	31	M. Medica	2000	
"	"	Seu Ordunado		75000
"	"	Saldo q' recebeu	73000	
"	"		75000	75000
Set	30	M. Medica	2000	
"	"	Seu Ordunado		75000
"	"	Saldo que recebeu	73000	
"	"		75000	75000

segue as f.º nº 593

Lawrence da Silva

1910			DEBITO	CREDITO
Data		"Camavada"		
10 de	17	2 K <sup>o</sup> de carne		1200
"	24	2 1/2 " " "		1500
"	31	2 " " "		1200
"	"	Genios no V. & Oricio		28000
"	"	M. Medica		2000
"	15	Dias de 1/2	2800	42000
"	2 1/2	Horas " "	280	700
"	"	Saldo q' recebeu		8900
1911	"			42700
Janio	4	1 Pano de lencua		4000
"	7	1/2 @ de Cafe' bom		3000
"	5	K <sup>o</sup> de fuba		400
"	3 1/2	K <sup>o</sup> de carne		2100
"	14	2 1/2 " " "		1500
"	19	Dir <sup>o</sup> por V. & Oricio		3000
"	21	1 1/2 K <sup>o</sup> de carne		900
"	28	4 " " "		2400
"	31	Genios no V. & Oricio		45000
"	"	Remedio no Ferraz		2500
"	"	M. Medica		2000
"	18 3/4	Dias de 1/2	2800	52500
"	3 1/2	" " "	2500	8750
"	"	Balanço		8550
"	"			69800
"	"	Saldo a favor		8550
Fevro	11	5 K <sup>o</sup> de fuba		400
"	"	Seu Amheiro		10000
"	18	1 K <sup>o</sup> de carne		600
"	28	Genios no V. & Oricio		21000
"	"	Luiz de Caminho		4000
"	"	M. Medica		2000
"	20 3/4	Dias de 1/2	2800	58100
"	5 1/2	Horas " "	280	1540
"	"	Saldo q' recebeu		13090
"	"			59640
Março	4	2 K <sup>o</sup> de carne		1200
"	11	1 1/2 " " "		900
"	18	Seu Amheiro		30000
"	1	1 K <sup>o</sup> de carne		600
"	22	Leite q' comprou		1800
"	"	Para as f.º 588		34500



Traschoal Antonio

1910

Data	Coloano	DEBITO	CREDITO
1062 17	Transp <sup>o</sup> das f <sup>o</sup> s 86	132,519	32,500
"	@ Cafe' bom	6,000	
"	2 1/2 K <sup>o</sup> de carne	1,500	
31	Genios no W. L. Onico	65,000	
"	Remedio no F. Fung	5,000	
"	M. Medica	4,000	
"	5149 Pro de Cafe' q' tratou a		14/12 72,086
"	2 1/2 Dias de %a		3/12 7,500
"	Balanço		99,926
"		91,4012	21,4012
1911	Saldo a favor	99,926	
Janio 25	Em dinheiro	5,000	
31	Remedio no Fung	5,000	
Feve 11 25	LR de fuba	2,000	
18 25	" " "	2,000	
25 2 1/2	K <sup>o</sup> de carne	1,500	
" 25	LR " fuba	2,000	
28	Genios no W. Onico	65,000	
"	Leup. de Caminho	4,000	
"	M. Medica	4,000	
"	Remedio no F. Fung	3,500	
"	5149 Pro de Cafe' q' Cuple a		14/12 72,086
"	Balanço		121,840
"		193,926	193,926
"	Saldo a favor	121,840	
Març 4 25	LR de fuba	2,000	
11 30	" " "	2,400	
12	Em dinheiro	5,000	
18 25	LR de fuba	2,000	
"	1/2 @ Cafe' bom	3,750	
25 25	LR de fuba	2,000	
"	1 Dia de %a		3,000
31	Remedio no F. Fung	7,100	
Abri 12 3	K <sup>o</sup> de carne	1,800	
5	Em dinheiro	4,000	
15 7 1/2	K <sup>o</sup> de carne	4,500	
30	Genios no W. L. Onico	65,000	
"	Remedio no Fung	3,000	
"	M. Medica	4,000	
"	5149 Pro de Cafe' q' %a		72,086
"	Balanço		153,302
"		228,390	228,390
"	Saldo a favor f <sup>o</sup> s 426	153,302	

Pedro Ant<sup>o</sup> de Oliveira

1910

Data	"Pamaranda"	DEBITO	CREDITO
1062 17	Transporte das f <sup>o</sup> s 229	19,450	
"	3 K <sup>o</sup> de carne	1,800	
24 20	LR de fuba	1,600	
"	1 K <sup>o</sup> de carne	600	
"	1 Coração de boi	800	
31	Genios no W. L. Onico	40,000	
"	M. Medica	2,000	
"	2 1/2 Dias de %a	2,500	53,750
"	9 Horas " "	2,500	2,250
"	Balanço		185,350
"		241,350	241,350
1911	Saldo a favor	185,350	
Janio 17 20	LR de fuba	1,600	
"	1/2 @ de Cafe' bom	3,000	
"	1 Cano de lenda	7,000	
"	1 K <sup>o</sup> de carne	600	
"	Pacaria	800	
14 20	LR de fuba	1,600	
21 1/2	K <sup>o</sup> de carne	900	
"	Pacaria	800	
28 2	K <sup>o</sup> de carne	1,200	
"	Pacaria	800	
"	20 LR de fuba	1,600	
31	Genios no W. L. Onico	45,000	
"	Remedio no Fung	6,000	
"	M. Medica	2,000	
"	14 Dias de %a	2,500	35,000
"	2 1/2 Horas " "	2,500	625
"	Balanço		220,625
"		256,250	256,250
"	Saldo a favor	220,625	
Feve 4 20	LR de fuba	1,600	
18 20	" " "	1,600	
18 3	K <sup>o</sup> " carne	1,800	
25 1/2	@ de Cafe' bom	3,750	
"	20 LR de fuba	1,600	
28	Genios no W. Onico	53,000	
"	Leup. de Caminho	4,000	
"	M. Medica	2,000	
"	18 Dias de %a	2,500	45,000
"	2 1/2 Horas " "	2,500	625
"	Tava as f <sup>o</sup> s 372		269,945
"		269,945	45,625



Jose Theresia

1910

Data	Particulars	DEBITO	CREDITO
1062-17	Transp <sup>o</sup> das f <sup>as</sup> 160	73500	
" 3	K <sup>o</sup> de carne	1800	
31	M <sup>o</sup> Medica	2000	
" 24	Dias de 1/2		46000
" 3	Horas " " "		400
"	Saldo q <sup>o</sup> recebeu	19900	
1911		97800	97800
Janu <sup>o</sup> 14	1/2 @ Cafe boue	3000	
" 10	LP de fuba	800	
" 2	K <sup>o</sup> de carne	1200	
28 10	LP " fuba	800	
31	M <sup>o</sup> Medica	2000	
" 22 1/2	Dias de 1/2		90000
"	Saldo q <sup>o</sup> recebeu	18200	
"		90000	90000
Fev <sup>o</sup> 4	5 LP de fuba	400	
11	2 K <sup>o</sup> " carne	1200	
" 5	LP " fuba	400	
25 15	" " "	1200	
28	Transp <sup>o</sup> de Caminho	4000	
"	M <sup>o</sup> Medica	2000	
" 19 1/4	Dias de 1/2		47000
"	Saldo q <sup>o</sup> recebeu	67800	
"		77000	77000
Março 4	10 LP de fuba	800	
" 2	K <sup>o</sup> de carne	1200	
11 10	LP de fuba	800	
18 1/2	@ Cafe boue	3450	
" 10	LP de fuba	800	
" 3	K <sup>o</sup> " carne	1800	
22 1	Ca <sup>o</sup> para o 1/2 de 1/2 filhadas	4000	
25 20	LP de fuba	1600	
" 3	K <sup>o</sup> " carne	1200	
31	M <sup>o</sup> Medica	2000	
" 24 1/2	Dias de 1/2		98000
"	Saldo q <sup>o</sup> recebeu	80050	
"		98000	98000
Abri <sup>l</sup> 12	2 1/2 K <sup>o</sup> de carne	1500	
8 15	LP " fuba	1200	
15 3	K <sup>o</sup> " carne	1800	
"	Para as f <sup>as</sup> 405	4500	

Paulina de Souza

1910

Data	Particulars	DEBITO	CREDITO
1062-24	Transp <sup>o</sup> das f <sup>as</sup> 155	6900	10250
" 2	K <sup>o</sup> de carne	1200	
31 1	" " "	600	
" 5	LP de fuba	400	
"	M <sup>o</sup> Medica	2000	
"	Ordemado de filho Alfredo		20000
"	" " " Francisco		20000
" 14	Dias de 1/2 de Antonio	500	7000
" 24	" " " Jose	1000	24000
" 9	Horas " " "	100	900
"	Saldo q <sup>o</sup> recebeu	71050	
1911		82150	82150
Janu <sup>o</sup> 7	5 LP de fuba	400	
" 2	K <sup>o</sup> de carne	1200	
14 1/2	" " "	900	
21 10	LP de fuba	800	
31	M <sup>o</sup> Medica	2000	
"	Ordemado de filho Antonio		20000
"	" " " Alfredo		20000
"	" " " Francisco		20000
" 21	Dias de 1/2 de filho Jose	1500	31500
"	Saldo q <sup>o</sup> recebeu	86200	
"		91500	91500
Fev <sup>o</sup> 4	1/2 @ de Cafe boue	3750	
" 10	LP de fuba	800	
11 1/2	K <sup>o</sup> de carne	900	
18 2	" " "	1200	
25 5	LP de fuba	400	
28	Transp <sup>o</sup> de Caminho	4000	
"	M <sup>o</sup> Medica	2000	
"	Remedio no F. Fenaz	5000	
"	Ordemado de filho Antonio		20000
"	" " " Alfredo		20000
"	" " " Francisco		20000
" 19	Dias de faltas a	666	12650
" 13	Dias " 1/2 a	1500	19500
"	Saldo q <sup>o</sup> recebeu	48796	
"		79500	79500
Março 4	1 Cano de lula	7000	
" 1/2	K <sup>o</sup> de carne	900	
"	Para as f <sup>as</sup> 392	7900	



João Bertanica

1910

Data		"Colono"	DEBITO	CREDITO
10br <sup>o</sup> 24		Transporte das f <sup>as</sup> 51	8100	
31		M <sup>o</sup> M <sup>o</sup> Medica	4000	
"	4029	Res Café q <sup>e</sup> tratou a		56406
"		Saldo q <sup>e</sup> recebeu	44306	
1911			56406	56406
Jan <sup>o</sup> 21		Beneficio de arroz	1500	
Fev <sup>o</sup> 21	1/2	o de Café bom	3750	
25	3	kg de carne	1800	
28		Leup. de Caminho	4000	
"		M <sup>o</sup> Medica	4000	
"	4029	Res Café q <sup>e</sup> tratou a		56406
"		Saldo q <sup>e</sup> recebeu	41356	
"			56406	56406
Março 4	1/2	kg de carne	900	
11	1/2	o de Café bom	3750	
Abr <sup>o</sup> 29	1/2	"	3750	
29		Beneficio de arroz	2000	
30		M <sup>o</sup> Medica	4000	
"	4029	Res Café q <sup>e</sup> tratou a		56406
"		Saldo q <sup>e</sup> recebeu	42006	
"			56406	56406
Mai <sup>o</sup> 16	2	Dias de P/a		4000
Junho 11	1/2	o de Café bom	3750	
30		M <sup>o</sup> Medica	4000	
"	5/2	Horas de P/a		1100
"	4029	Res Café q <sup>e</sup> tratou a		56406
"		Saldo q <sup>e</sup> recebeu	53756	
"			61506	61506
Julho 23	1	o de Café bom	7500	
31	3/4	Dias de P/a		1500
"	11/2	Horas de P/a		2300
Agosto 13		Beneficio de arroz	2000	
31		M <sup>o</sup> Medica	4000	
"	1/2	Dia de P/a		3000
"	10/2	Horas de P/a		2100
"	4029	Res Café q <sup>e</sup> tratou a		56406
"		Saldo q <sup>e</sup> recebeu	51806	
"			65306	65306
Set <sup>o</sup> 30	396	kg de Algodão que bolhou		20988
Out <sup>o</sup> 14	1	o de Café	7500	
		Transporte as f <sup>as</sup> n <sup>o</sup> 582	7500	
			7500	20988

Campo Eugenio

1910

Data		"Colono"	DEBITO	CREDITO
10br <sup>o</sup> 24		Transporte das f <sup>as</sup> 70	2400	12500
31	2 1/2	kg de carne	1500	
"		Guanos no V. + Onrico	55000	
"		M <sup>o</sup> M <sup>o</sup> Medica	4000	
"	4629	Res de Café q <sup>e</sup> tratou a		64778
"		Saldo q <sup>e</sup> recebeu	14378	
1911			77278	77278
Jan <sup>o</sup> 14	3 1/2	kg de carne	2100	
Fev <sup>o</sup> 28		Guanos no V. + Onrico	55000	
"		Leup. de Caminho	4000	
"		M <sup>o</sup> Medica	4000	
"	3	Horas de P/a		600
"	4629	Res Café q <sup>e</sup> tratou a		64778
"		Saldo q <sup>e</sup> recebeu	2778	
"			65378	65378
Março 4	3	kg de carne	1800	
25	25	kg de fuba	2000	
31		Remedio no F. Ferraz	8800	
Abr <sup>o</sup> 22	3	kg de carne	1500	
29	2	"	1000	
30		Guanos no V. + Onrico	55000	
"		Remedios no F. Ferraz	5500	
"		M <sup>o</sup> Medica	4000	
"	4629	Res Café q <sup>e</sup> tratou a		64778
"		Saldo		14822
"			79600	79600
"		Saldo a favor	14822	
"		Remedios no Ferraz	10000	
Mai <sup>o</sup> 31				
"	4 1/2	Horas de P/a		900
Junho 4	4	kg de carne	2000	
11	5	"	2500	
30		Guanos no V. + Onrico	55000	
"		M <sup>o</sup> Medica	4000	
"	4	Horas de P/a		900
"	4629	Res Café q <sup>e</sup> tratou a		64778
"		Saldo		21844
"			88322	88322
"		Saldo a favor	21844	
Julho 2	2 1/2	kg de carne	1250	
9	3	"	1500	
		Tara as f <sup>as</sup> 499	24594	



Jose Antonio D' Marchi

1910			DEBITO	CREDITO
Data		"Colours"		
10br <sup>o</sup>	24	Transporte das f <sup>o</sup> s 162	115506	
	31	Queros no W. + Orrico	80000	
	"	M <sup>o</sup> Medica	4000	
	"	6934 Rio Cafe q' tratou a		99096
	"	Balanço		102430
	"		199506	199506
1911	"	Saldo a favor	102430	
Jan <sup>o</sup>	14	6 kg de carne	3600	
	21	1/2 @ de Cafe' bom	3000	
Fev <sup>o</sup>	4	Leite q' comprado	1000	
	21	1 Capado q' comprado	50000	
	25	1/2 @ de Cafe' bom	3750	
	28	Queros no W. Orrico	80000	
	"	Leite de Caminho	4000	
	"	M <sup>o</sup> Medica	4000	
	"	6934 Rio Cafe q' tratou a		99096
	"	Balanço		154704
	"		251780	251780
	"	Saldo a favor	154704	
Março	25	3 kg de carne	1800	
	"	1 Dia de serviço		2000
Abril	12	1/2 @ de Cafe' bom	3750	
	"	4 kg de carne	2400	
	22	7/2 " " "	4500	
	29	1/2 @ de Cafe' bom	3750	
	"	Quisico de arroz	1000	
	30	Queros no W. Orrico	50000	
	"	M <sup>o</sup> Medica	4000	
	"	6934 Rio Cafe q' tratou a		99096
	"	Balanço		126888
	"		225904	225904
	"	Saldo a favor	126888	
Mai	11	Caru Ambeiro	20000	
	24	Piza do carallo	3000	
	29	Remedio no F. Fenaz	21500	
Junho	3	Caru Ambeiro	20000	
	11	1/2 @ de Cafe' bom	3750	
	30	Queros no W. + Orrico	70000	
	"	M <sup>o</sup> Medica	4000	
	"	6 Horas de 1/2 a		1200
	"	Pana as f <sup>o</sup> s 484		1200
	"		269078	1200

Manoel T. Fernandes

1910			DEBITO	CREDITO
Data		"Colours"		
10br <sup>o</sup>	24	Transp <sup>o</sup> das f <sup>o</sup> s 182	43600	
	31	20 kg de fuba	1600	
	"	Remedio no F. Fenaz	3500	
	"	M <sup>o</sup> Medica	4000	
	"	Din <sup>o</sup> a Luiz Gusmanos por 1/2		30000
	"	3042 Rio de Cafe' q' tratou a		42588
	"	Balanço		70112
	"		112700	112700
1911	"	Saldo a favor	70112	
Jan <sup>o</sup>	7	5 1/2 kg de carne	3300	
	14	20 kg de fuba	1600	
	21	1/2 @ de Cafe' bom	3000	
	"	2 1/2 kg de carne	1500	
	28	20 kg " fuba	1600	
	"	1/2 @ " Cafe' bom	3000	
	31	Queros no W. Orrico	30000	
Fev <sup>o</sup>	11	3 kg de carne	1800	
	18	20 kg " fuba	1600	
	"	1/2 @ de Cafe' bom	3750	
	25	10 kg " fuba	800	
	28	Leite de Caminho	4000	
	"	M <sup>o</sup> Medica	4000	
	"	Remedio no F. Fenaz	3000	
	"	3042 Rio Cafe q' tratou a		42588
	"	Balanço		90474
	"		133062	133062
	"	Saldo a favor	90474	
Março	4	10 kg de fuba	800	
	11	4 kg de carne	2400	
	"	20 kg " fuba	1600	
	25	10 " " "	800	
	"	1/2 @ de Cafe' bom	3750	
	"	3 1/2 kg de carne	2100	
	31	Remedio no F. Fenaz	11000	
Abril	12	20 kg de fuba	1600	
	8	3 1/2 kg " carne	2100	
	15	1/2 @ de sabão	5000	
	22	4 kg " carne	2400	
	29	1/2 @ " Cafe' bom	3750	
	"	Quinta de		127774
	"	Pana as f <sup>o</sup> s 409		



Pedro da Silva

1910			DEBITO	CREDITO
Data		Trata - Parcelas		
10 de	24	Transp. das fls 292	18100	
	31	1/2 K <sup>o</sup> de carne	900	
	"	M <sup>o</sup> M <sup>o</sup> Medica	2000	
	"	Qu <sup>o</sup> Ordenado		60000
	"	Saldo q <sup>o</sup> recebeu	39000	
			<u>60000</u>	<u>60000</u>
1911				
1 de	7	2 K <sup>o</sup> de carne	1200	
	21	1/2 @ de Cafei bom	3000	
	"	1/2 K <sup>o</sup> " Carne	900	
	28	2 " " "	1200	
	"	1 " " Taurinho	2400	
	"	Qu <sup>o</sup> dinheiros	2000	
	31	10 Q <sup>o</sup> de feijão no W. Orrico	3000	
	"	Remedio no Ferraz	2000	
	"	M <sup>o</sup> Medica	2000	
	"	Qu <sup>o</sup> Ordenado		60000
	"	Recebu por saldo	42300	
			<u>60000</u>	<u>60000</u>
Fevr <sup>o</sup>	9	1 Pano de lã	7000	
	11	2 K <sup>o</sup> de carne	1200	
	"	1/2 @ " Cafei bom	3750	
	18	2 K <sup>o</sup> " Carne	1200	
	25	1/2 @ " Cafei bom	3750	
	28	Qu <sup>o</sup> de Caminho	4000	
	"	M <sup>o</sup> Medica	2000	
	"	Qu <sup>o</sup> Ordenado		60000
	"	Saldo q <sup>o</sup> recebeu	37100	
			<u>60000</u>	<u>60000</u>
Março	11	10 Q <sup>o</sup> feijã	3000	
	18	Qu <sup>o</sup> dinheiros	5000	
	"	1/2 @ Cafei bom	3750	
	"	2 K <sup>o</sup> de carne	1200	
	22	1 Ganigada de porco	2000	
	25	1/2 K <sup>o</sup> de carne	900	
	31	M <sup>o</sup> Medica	2000	
	"	Qu <sup>o</sup> Ordenado		60000
	"	Saldo q <sup>o</sup> recebeu	44350	
			<u>60000</u>	<u>60000</u>
Abril	12	1 K <sup>o</sup> de carne	600	
	"	10 Q <sup>o</sup> " feijã	3000	
	8	2 K <sup>o</sup> " Carne	1200	
		Para as fls 403	2500	

Francisco F. dos Santos

1910			DEBITO	CREDITO
Data		"Colouo"		
10 de	31	Transporte das fls 115		56300
	"	3672 Pis de Cafei q <sup>o</sup> tratou a		51408
	"	Balanço		4800
				<u>56300</u>
1911				<u>56308</u>
	"	Saldo a favor		4899
Janio	7	3 K <sup>o</sup> de carne	1800	
	14	2 " " "	1200	
	28	2 " " "	1200	
	31	Remedio no F. Ferraz	2000	
	"	1 Lã de 1/2		2000
Fevr <sup>o</sup>	11	2 K <sup>o</sup> de carne	1200	
	"	1/2 @ de Cafei bom	3750	
	18	2 K <sup>o</sup> " Carne	1200	
	25	2 " " "	1200	
	28	Queros no W. Orrico	45000	
	"	Qu <sup>o</sup> de Caminho	4000	
	"	M <sup>o</sup> Medica	4000	
	"	3672 Pis Cafei q <sup>o</sup> Capio a		51408
	"	Balanço		20034
				<u>73442</u>
		Saldo a favor		20034
Março	11	2 K <sup>o</sup> de carne	1200	
	18	1/2 @ de Cafei bom	3750	
	19	Qu <sup>o</sup> dinheiros	10000	
	"	2 1/2 K <sup>o</sup> de carne	1500	
	31	Remedio no F. Ferraz	4500	
Abril	12	2 1/2 K <sup>o</sup> de carne	1500	
	8	2 " " "	1200	
	18	2 " " "	1200	
	22	2 " " "	1200	
	30	Queros no W. Orrico	45000	
	"	M <sup>o</sup> Medica	4000	
	"	3672 Pis Cafei q <sup>o</sup> Cl. 112		51408
	"	Balanço		43676
				<u>95084</u>
		Saldo a favor		43676
Mai	5	1/2 @ Cafei bom	3750	
	"	3 K <sup>o</sup> de carne	1500	
	13	3 " " "	1500	
		Total		50426
		Transp. as fls 112		



Sebastião Ricardo

1910

Data	Colauo	DEBITO	CREDITO
10 de 31	Transporte das f <sup>as</sup> 105	109540	
" 6381	Per de Café q <sup>e</sup> Carpio a Balanço		89334
			20206
		109540	109540
1911	Saldo a favor	20206	
Janio 7 10	RP de febra	800	
" 20	" " "	1500	
" 1/2	@ de Café bom	3000	
14 10	RP de febra	800	
21 10	" " "	800	
28 3/2	RP de carne	2100	
" 20	RP de febra	1600	
Fevr 11 2	RP " carne	1200	
" 20	RP " febra	1600	
" 1/2	@ " Café bom	3750	
18 10	RP " febra	800	
25 1/2	RP " carne	900	
" 15	RP de febra	1200	
28	Queros no H. Curico	71000	
"	Leup. de Caminho	4000	
"	M. Medica	4000	
" 6381	Per Café q <sup>e</sup> Carpio a Balanço		89334
			30022
		119356	119356
	Saldo a favor	30022	
Março 4 15	RP de febra	1200	
11 10	" " "	800	
18 20	" " "	1600	
25 20	" " "	1600	
28 10 1/2	Dias de 1/2 de Colono em Café a Cargo	21000	
Abil 12 5	RP de carne	3000	
8 1/2	@ Café bom	3750	
11 9 1/2	Dias de 1/2 de Colono em Café a Cargo	19000	
15 3/2	RP de carne	2100	
18 1	Viagem de milho	4000	
30	Queros no H. Curico	65000	
"	Remedios no Ferraz	2500	
"	M. Medica	4000	
" 6381	Per Café q <sup>e</sup> Carpio a Balanço		89334
			69738
		159572	159572
	Saldo a favor	69738	
	Para as f <sup>as</sup> 429		

Lazaro de Oliveira

1910

Data	"Carpinteiro"	DEBITO	CREDITO
10 de 31	Transporte das f <sup>as</sup> 196	46200	
" 15	Dias de 1/2	3500	52500
"	Saldo q <sup>e</sup> receber	6300	
		52500	52500
1911	Saldo a favor	20206	
Janio 7 10	RP de febra	800	
" 1/2	@ de Café bom	3000	
" 3/2	RP " carne	2100	
14 2	" " "	1200	
25	Queros no H. Curico	20000	
26 1	Q <sup>do</sup> 7 <sup>o</sup> aujo	3500	
28 2 1/2	RP de telecinho a	8000	18000
31	Queros no H. Curico	46000	
"	Remedios no Ferraz	5000	
"	M. Medica	2000	
" 23	Dias de 1/2	3500	80500
"	Balanço		21100
		101600	101600
	Saldo a favor	21100	
Fevr 4 10	RP de febra	800	
11 3	RP de carne	1800	
18 3	" " "	1800	
25 1/2	" " "	900	
" 1/2	@ de Café bom	3750	
28	Queros no H. Curico	35000	
"	Leup. de Caminho	4000	
"	M. Medica	2000	
" 23	Dias de 1/2	3500	80500
"	Saldo q <sup>e</sup> receber	9350	
		80500	80500
Março 12 1	Carro de febra	4000	
4 10	RP de febra	400	
11 2	RP " carne	1200	
22 1/2	Aloj. batatas doce	1000	
25 10	RP de febra	800	
" 3	RP " carne	1800	
31	Queros no H. Curico	25000	
"	M. Medica	2000	
" 26	Dias de 1/2	3500	91000
"	Saldo q <sup>e</sup> receber	51400	
		91000	91000



Cozar da Cruz

1910

Data	Colauo	DEBITO	CREDITO
10 de 31	Transporte das f <sup>as</sup> 199	133.092	
" 2738	Pis de Cafe q' tratou a Balanço		38332
			94740
		133.092	133.092
1911	Saldo a favor	94740.	
Jan 7 25	RP de fuba	2000	
14 3 1/2	RP de carne	2100	
21 20	RP de fuba	1600	
" 1/2	RP de cafe bom	3000	
" 1/2	" " " "	3000	
" 4	RP de carne	2400	
28 30	RP de fuba	2400	
Fev 4 30	" " "	2400	
11 20	" " "	1600	
" 1/2	RP de cafe bom	3750	
18 30	RP " fuba	1600	
18 2 1/2	RP " carne	1800	
" 3	Mocetas	300	
25 20	RP de fuba	1600	
"	Diaria gas W. Orrico	10000	
28	Queros no W. Orrico	40000	
"	Leite de Caminho	4000	
"	M. Medica	4000	
" 2738	Pis Cafe q' tratou a Balanço		38332
			143658
		181990	181990
	Saldo a favor	143658	
Março 4 20	RP de fuba	1600.	
11 1/2	RP de cafe bom	3750.	
" 25	RP de fuba	2000.	
18 25	" " "	2000.	
25 20	" " "	1600.	
31	Remedio no F. Fuzag	2500.	
Abil 12 3	RP de carne	1800.	
" 20	RP " fuba	1600.	
" 1/2	RP de cafe bom	3750.	
15 4	RP de carne	2400.	
22 5	" " "	3000.	
29 2 1/2	" " "	1850	
" 2 1/2	" " " Torcunho Para as f <sup>as</sup> 410	2000	
		174908	

Olypio de Oliveira

1910

Data	"Carroceiro"	DEBITO	CREDITO
10 de 31	Transporte das f <sup>as</sup> 207		65400
" 17 1/4	Dias de Va	2500	44375
" 3	" " " "	2500	8400
" 8 1/2	Honos " " "	2500	2125
"	Gratificacões		10000
"	Balanço		500
		65400	65400
1911	Saldo a favor	500	
Jan 28 2	RP de carne	1200	
31	M. Medica	2000	
" 21 1/2	Dias de Va	2500	53750
"	Gratificacões		10000
"	Saldo q' recebeu		60050
		63750	63750
Fev 28	Queros no W. Orrico	20000	
"	Leite de Caminho	4000	
"	M. Medica	2000	
" 21 1/4	Dias de Va	2500	54375
" 2 1/2	Honos " " "	2500	625
"	Gratificacões		10000
"	Saldo q' recebeu		39000
		65000	65000
Março 20	Em dinheiro	10000	
31	Queros no W. + Orrico	25000	
"	M. Medica	2000	
" 23 1/4	Dias de Va	2500	58125
"	Gratificacões		10000
"	Saldo q' recebeu		31125
		68125	68125
Abil 30	Queros no W. + Orrico	40000	
"	M. Medica	2000	
" 20 1/2	Dias de Va	2500	50625
"	Gratificacões		10000
"	Saldo q' recebeu		18625
		60625	60625
Mai 23	Em dinheiro	10000	
"	Rifa do cavallo	3000	
31	Queros no W. + Orrico	40000	
"	M. Medica	2000	
"	Queros no W. + Orrico		55000
"	Para as f <sup>as</sup> 455		



Emilio da Cruz

1910

Data	Camarada	DEBITO	CREDITO
10/12 31	Transporte das f <sup>as</sup> 2 <sup>as</sup>		77600
" 25/11	Dias de 1/2	2800	72100
" 6/12	Horas " " "	280	1820
"	Balanço		3680
		77600	77600
1911	Saldo a favor		3680
Jan 4	1 Sacco de milho	7000	
" 7	10 L <sup>as</sup> fuba	800	
" 14	10 " "	800	
" 1	1 @ de Café bom	6000	
"	Dir <sup>o</sup> por W + Amico	6000	
"	2 K <sup>o</sup> de carne	1200	
" 21	15 L <sup>as</sup> de fuba	1200	
" 22	Em dinheiro	20000	
"	1 K <sup>o</sup> de carne	600	
" 23	1 Sacco de milho	7000	
" 28	2 K <sup>o</sup> de carne	1200	
"	15 L <sup>as</sup> " fuba	1200	
" 31	Remess no W. Amico	40000	
"	Remedio no Ferraz	4000	
"	M. Medica	2000	
" 22/11	Dias de 1/2	2800	63750
"	Balanço		38930
		102680	102680
"	Saldo a favor		38930
Fev 4	10 L <sup>as</sup> fuba	800	
" 8	20 " "	1600	
" 11	3 K <sup>o</sup> de carne	1800	
" 10	10 L <sup>as</sup> " fuba	800	
" 12	Em dinheiro	10000	
" 18	15 L <sup>as</sup> de fuba	1200	
" 23	1 Alq <sup>o</sup> de milho	3500	
" 25	2 K <sup>o</sup> " carne	1200	
"	15 L <sup>as</sup> " fuba	1200	
"	1/2 @ de Café bom	3450	
" 28	Remess no W. Amico	22000	
"	Remedio no Ferraz	4000	
"	M. Medica	2000	
" 24	Dias de 1/2	2800	67200
" 3	Horas " "	280	840
	Para as f <sup>as</sup> 1910		
		92780	68040

Diogo Damião

1911

Data	Fuictor	DEBITO	CREDITO
Jan 4	1 Pavo de lancha		7000
" 7	1/2 @ de Café bom		3000
" 20	10 L <sup>as</sup> de fuba		1600
" 12	1 Alq <sup>o</sup> milho		3500
"	3/4 K <sup>o</sup> de carne, y		2100
"	Dir <sup>o</sup> por Witta + Amico		10000
" 14	3 K <sup>o</sup> de carne		1800
" 21	2 1/2 " " "		1500
" 28	2 1/2 " " "		1500
" 31	Remedio no Ferraz		7000
"	M. Medica		2000
" 23/11	Dias de 1/2	3/4	70500
" 7	Horas " " "	300	2100
"	Gratificação		15000
"	Saldo q <sup>o</sup> recebeu		46600
		87600	87600
Fev 4	1/2 @ de Café bom		3450
" 12	Em dinheiro		20000
" 18	2 K <sup>o</sup> de carne		1200
" 25	2 " " "		1200
" 28	Remess no Ferraz		4000
"	M. Medica		2000
"	Remedio no F. Ferraz		10800
" 23	Dias de 1/2	3/4	69000
"	Gratificação		15000
" 5/12	Horas de 1/2	300	1625
"	Recebu por saldo		42675
		85625	85625
Março 10	1 Remedio medica por M <sup>o</sup>		25000
" 4	1 cons. " " "		2500
" 11	2 K <sup>o</sup> de carne		1800
"	1/2 @ de Café bom		3450
" 18	2 1/2 K <sup>o</sup> de carne		1500
" 25	7/8 " " "		4500
" 31	Remedios no F. Ferraz		18000
"	M. Medica		2000
" 26	Dias de 1/2	3/4	78000
"	Gratificação		15000
"	Saldo q <sup>o</sup> recebeu		34550
		93000	93000



Archanjelo Antouielle

1911

Data	"Camorada"	DEBITO	CREDITO
Janeiro 7	25 LP de fuba	2000	
14	25 " " "	2000	
"	1/2 @ de Cafi' bom	3000	
21	25 LP " fuba	2000	
28	1/2 K <sup>o</sup> " carne	900	
"	25 LP " fuba	2000	
31	Remedio no Ferraz	2900	
"	M. Medica	2000	
"	24 Dias de 1/2	2500	60000
"	2 1/2 Horas " "	250	625
"	24 Dias " " " filho	1000	24000
"	5 Horas " " "	100	500
"	Saldo q' recebeu	68325	
"		85125	85125
Fevereiro 12	Leite q' comprou	6000	
4	20 LP de fuba	1600	
11	3 K <sup>o</sup> de carne	1800	
"	2 Macottos	200	
"	20 LP de fuba	1600	
18	20 " " "	1600	
"	2 K <sup>o</sup> de carne	1200	
25	2 " " "	1200	
"	25 LP " fuba	2000	
28	Leite de Caminho	4000	
"	M. Medica	2000	
"	Remedio no Ferraz	10000	
"	22 1/2 Dias de 1/2	2500	56250
"	3 Horas " " "	250	450
"	22 1/2 Dias " " "	1000	22450
"	5 1/2 Horas " " "	100	550
"	Saldo q' recebeu	49100	
"		80300	80300
Março 4	1/2 @ Cafi' bom	3450	
"	25 LP de fuba	2000	
"	5 K <sup>o</sup> de carne	3000	
11	8 1/2 " " "	5100	
"	25 LP " fuba	2000	
18	25 " " "	2000	
22	Leite q' comprou	2800	
25	25 LP de fuba	2000	
"	Para as f <sup>as</sup> 393	22650	

Quicetto Damiao

1911

Data	"Camorada"	DEBITO	CREDITO
Janeiro 7	1/2 @ de Cafi' bom	3000	
"	2 K <sup>o</sup> de carne	1200	
14	2 " " "	1200	
28	2 1/2 " " "	1500	
31	M. Medica	2000	
"	22 1/4 Dias de 1/2	2500	56875
"	7 Horas de 1/2	250	1750
"	Saldo q' recebeu	49725	
"		58625	58625
Fevereiro 1	1 Carne de loba	7000	
11	2 K <sup>o</sup> de carne	1200	
25	1 1/2 " " "	900	
28	Leite de Caminho	4000	
"	M. Medica	2000	
"	Remedio no Ferraz	5500	
"	23 Dias de 1/2	2500	57500
"	3 Horas " " "	250	450
"	Saldo q' recebeu	37650	
"		58250	58250
Março 4	1/2 @ Cafi' bom	3450	
"	2 K <sup>o</sup> de carne	1800	
11	2 " " "	1800	
"	10 LP " fuba	800	
22	Leite q' comprou	1900	
25	3 K <sup>o</sup> de carne	1800	
31	M. Medica	2000	
"	25 Dias de 1/2	2500	62500
"	Saldo q' recebeu	49850	
"		62500	62500
Abril 12	2 1/2 K <sup>o</sup> de carne	1500	
"	1/2 @ Cafi' bom	3450	
"	10 LP de fuba	800	
15	2 K <sup>o</sup> " carne	1200	
18	Leite de Caminho	2000	
22	2 1/2 K <sup>o</sup> de carne	1500	
29	1 1/2 " " "	750	
"	2 " " " Saucinho	1600	
30	M. Medica	2000	
"	23 1/4 Dias de 1/2	2500	58950
"	Saldo q' recebeu	45450	
"		58750	58750



Arrigio F. de Liuar

1911

Data	Cauarada	DEBITO	CREDITO
Jan 12	Transp. das F. 208	25000	
2 1	Carto de lustra	7000	
7 4	R <sup>o</sup> de carne	2400	
14 10	R <sup>o</sup> " fuba	800	
" 12	@ de Cafe'	3000	
21 15	R <sup>o</sup> de fuba	1200	
" 2	R <sup>o</sup> " carne	1200	
31	Quinas no 4 <sup>o</sup> Onico	40000	
"	M. Medica	2000	
" 22	Dias de 1/2 a	2500	55000
" 5	Horas " "	250	1250
"	Balanço		27395
"		83625	83625
"	Saldo a favor	27395	
Fev 4 15	R <sup>o</sup> de fuba	1200	
11 1	R <sup>o</sup> " carne	600	
"	Pacoma	800	
12	Em diheiro	10000	
25 3	R <sup>o</sup> de carne	1800	
28	Quinas no 4 <sup>o</sup> Onico	40000	
"	Transp. de caminho	4000	
"	M. Medica	2000	
" 19/4	Dias de 1/2 a	2500	48125
" 5	Horas " "	250	950
"	Balanço		38900
"		87775	87775
"	Saldo a favor	38900	
Março 4 1/2	@ Cafe' tou	3750	
11 2 1/2	R <sup>o</sup> de carne	1500	
18 3	" "	1800	
31	Quinas no 4 <sup>o</sup> Onico	40000	
"	M. Medica	2000	
" 20/4	Dias de 1/2 a	2500	51875
"	Balanço		36075
"		87950	87950
"	Saldo a favor	36075	
Abri 7 1	R <sup>o</sup> carne Caminho	700	
" 1	" "	600	
22 1/2	@ Cafe' tou	3750	
29 3	R <sup>o</sup> de toucinho	2400	
"	Para as F. 4/11	43525	

Brassolotto Constante

1911

Data	"Colono"	DEBITO	CREDITO
Fev 28	Transp. de caminho	4000	
"	M. Medica	4000	
"	Remedio no F. Ferraz	4000	
" 26/70	Pis de cafe' q' tratau a		37380
"	Saldo q' recebeu	25380	
"		37380	37380
Abri 12	Beneficio de arroz	1000	
30	Remedio no Ferraz	12500	
"	M. Medica	4000	
" 26/70	Pis Cafe' q' tou		37380
"	Saldo q' recebeu	19880	
"		37380	37380
Mai 8 1	Viagem de lustra	3000	
24	Rifa do Cavallo	3000	
30	M. Medica	4000	
" 4	Horas de 1/2 a		800
" 26/70	Pis Cafe' q' 4/4 R		37380
"	Saldo q' recebeu	28180	
"		38180	38180
Julho 16	Em diheiro	50000	
31 3	Horas de 1/2 a		600
Agosto "	M. Medica	4000	
" 3/4	Dias de 1/2 a		1500
" 26/70	Pis Cafe' q' 4/4 R		37380
"	Balanço		14520
"		54000	54000
"	Saldo a favor	14520	
76 30 3	Horas de suor		600
86 73 508 1/2	Algodão que cortou		13568
"	Algodão de cafe' colhido		254250
"	Ratão Medico	10200	
"	M. Medica	4000	
31	Saldo que recebeu	239198	
"		268418	268418
96 4 1	Tampa para carroca	4500	
"	Beneficio de arroz	1000	
" 1/2	@ de cafe'	3750	
23 694	Pis de cafe' que cortou a 14 R		9500
30 1	dia de 8 <sup>o</sup>		2000
106 19	Resmolla a Layan de Oliveira	4500	
"	Transporte as F. no 43	9750	11500



Christiano Iguaçu

1911

Data	"Colono"	DEBITO	CREDITO
Jan 21	2 1/2 K <sup>2</sup> de carne	1500	
31	Remedio no Fuzil	3000	
Fev 4	1/2 @ de Café bom	3750	
18	3 K <sup>2</sup> de carne	1800	
28	Sup. de caunicho	4000	
"	M <sup>o</sup> Medica	4000	
"	3592 Pis Café q <sup>o</sup> Casp <sup>o</sup> a Saldo q <sup>o</sup> receber	14 1/2	50288
		52238	
		50288	50288
Mar 4	2 K <sup>2</sup> de carne	1200	
Abr 12	4 " " "	2400	
8	3 1/2 " " "	1500	
15	3 " " "	1200	
29	3 " " "	1000	
30	M <sup>o</sup> Medica	4000	
"	3592 Pis Café q <sup>o</sup> Casp <sup>o</sup> Saldo q <sup>o</sup> receber		50288
		38988	
		50288	50288
Jun 30	M <sup>o</sup> Medica	4000	
"	4 Horas de 1/2	200	800
"	3592 Pis Café q <sup>o</sup> Casp <sup>o</sup> Saldo q <sup>o</sup> receber		50288
		47088	
		51088	51088
Jul 31	7 1/2 Horas de 1/2	200	1500
Agosto 27	3 K <sup>2</sup> de carne	1000	
31	M <sup>o</sup> Medica	4000	
"	8 1/2 Horas de 1/2	200	1700
"	3592 Pis Café q <sup>o</sup> Casp <sup>o</sup> Saldo q <sup>o</sup> receber		50288
		49488	
		53488	53488
Set 2	Reforma de 1 Carrocinha	4000	
30	201 K de Algodão que colhar		10653
Out 13	550 Alqueires de café colhido		275000
"	Rateio Medico	10700	
"	M <sup>o</sup> Medica	4000	
31	Saldo que receber		229953
		295653	295653
Nov 23	393 Pis de café que bargia a 14 N <sup>o</sup>		5550
30	1 Dia de S <sup>o</sup>		2000
10 de 9	1/2 @ de café	3750	
	20 L de febra	1600	
	Transporte as N <sup>o</sup> 31	5350	7550

Baptista Potião

1911

Data	"Colono"	DEBITO	CREDITO
Jan 14	1 @ de Café bom	6000	
21	Beneficio de arroz	2750	
Fev 28	Sup. de caunicho	4000	
"	M <sup>o</sup> Medica	4000	
"	6163 Pis Café q <sup>o</sup> Casp <sup>o</sup> a Saldo q <sup>o</sup> receber	14 1/2	86282
		69532	
		86282	86282
Mar 11	1/2 @ de Café bom	3750	
27	3 1/4 Dias de 1/2	200	5500
Abr 15	3 " " "	200	4000
29	1/2 @ de Café bom	3750	
30	M <sup>o</sup> Medica	4000	
"	6163 Pis Café q <sup>o</sup> Casp <sup>o</sup> Saldo q <sup>o</sup> receber		86282
		84282	
		95782	95782
Jun 23	1/2 @ de Café bom	3750	
30	M <sup>o</sup> Medica	4000	
"	5 1/2 Horas de 1/2	200	1100
"	6163 Pis Café q <sup>o</sup> Casp <sup>o</sup> Saldo q <sup>o</sup> receber		86282
		49632	
		87382	87382
Jul 14	1 @ para um corpo	10000	
16	@ de Café bom	7500	
31	1 3/4 Dias de 1/2	200	3500
"	6 Horas " " "	200	1200
Agosto 12	Beneficio de arroz	2000	
31	M <sup>o</sup> Medica	4000	
"	1 1/2 Dia de 1/2	200	3000
"	5 Horas " " "	200	1000
"	6163 Pis Café q <sup>o</sup> Casp <sup>o</sup> Saldo q <sup>o</sup> receber		86282
		71482	
		92982	92982
Set 10	1 @ de Café bom	7500	
30	970 K de Algodão que colhar		51515
Out 13	1659 Alqueires de café que colhar		829500
"	Rateio Medico	10700	
"	M <sup>o</sup> Medica	4000	
31	Saldo que receber		858316
		880516	880516



Geraldo José

1911

Data	Colono	DEBITO	CREDITO
Janeiro 1 <sup>o</sup>	Transporte das f <sup>as</sup> 38	48816	
7 25	CR de fuba	2000	
" 4 1/2	CR de carne	2700	
14 20	CR de fuba	1600	
21 20	" " "	1600	
" 3 1/2	CR de carne	2100	
25	Com diubair	15000	
28 20	CR fuba	1600	
" 1/2	CR de Cafe' bom	5000	
Fevr <sup>o</sup> 4 25	CR " fuba	2000	
11 3 1/2	CR de carne	2100	
" 20	CR " fuba	1600	
18 25	" " "	2000	
23	Dir <sup>o</sup> por W. Onico	3500	
25 4 1/2	CR de carne	2700	
" 20	CR " fuba	1600	
28	Comos no W. Onico	48000	
"	Sup <sup>o</sup> de Caminho	4000	
"	M. Medica	4000	
" 3206	Pis de Cafe' q' Carpio a Galauço	1418	44884
"			105032
"		149916	149916
"	Saldo a favor		105032
Março 4 25	CR de fuba	2000	
" 1/2	CR de Cafe' bom	3750	
" 5	CR " carne	5000	
11 4 1/2	" " "	2700	
" 25	CR " fuba	2000	
18 25	" " "	2000	
" 4	CR de carne	2400	
25 4 1/2	" " "	2400	
Abril 12 4	CR " "	2400	
"	Dir <sup>o</sup> por W. Onico	2000	
8 1	CR de carne Caminho	700	
" 3	" " "	1800	
15 4	" " "	2400	
22 5	" " "	5000	
29 1/2	CR de Cafe' bom	3750	
" 1	CR " carne	500	
" 3	" " Toucinho Para as f <sup>as</sup> 412	2400	
"		144938	

Rossetti Francisco

1911

Data	"Colono"	DEBITO	CREDITO
Janeiro 7 3 1/2	CR carne	2100	
14 5 1/2	" "	3300	
28 2 1/2	" "	1500	
31 23	Dias de 1/2		46000
Fevr <sup>o</sup> 11 5	CR de carne	5000	
18 1	Galauço p <sup>o</sup> Trolly	1000	
" 4	CR de carne	2400	
28	Sup <sup>o</sup> de Caminho	4000	
"	M. Medica	4000	
" 12	Dias de 1/2		24000
" 10756	Pis Cafe' q' Carpio a Saldo q' receber	1618	150584
"			199384
"			220584
Março 19 2	CR de carne	1200	
25 5	" " "	3000	
31 1	Viagem de milho p <sup>o</sup> Estação	4000	
" 24 1/2	Dias de 1/2		48500
Abril 12 3	CR de carne	1800	
8 1 1/2	" " " Caminho	1050	
" 3	" " "	1800	
22	Beneficio de arroz	1000	
29 2	CR de carne	1000	
30	M. Medica	4000	
" 16 1/2	Dias de 1/2		53000
" 10756	Pis Cafe' q' Carpio Receber por saldo		150584
"			213234
"			232084
Maio 13 3 1/2	CR de carne	1750	
21 3	" " "	1500	
27 1/2	CR de Cafe' bom	3750	
28 2	CR de carne	1000	
31 7	Dias de 1/2		14000
Junho 11 2	CR de carne	1000	
24 6	" " "	5000	
30	M. Medica	4000	
" 20 1/2	Dias de 1/2		41500
" 8	Honos " "	200	1600
" 5 1/2	" " "	200	1100
" 10756	Pis Cafe' q' Carpio Saldo q' receber		150584
"			192784
"			208784
"			208784



Antonio Camfrava

1911

Data		"Colono"		DEBITO	CREDITO
Janio	21	1	Rabo de machado	1500	
	31	27	Dias de 1/2		46000
Fevr	11	1	Sacos de cafe' bom	36000	
	29		Temp de Camiinho	4000	
			M. Medica	4000	
	11		Dias de 1/2		22000
		3	Horas " "	200	600
		5060	Pis Cafe' q' Causo a Saldo q' recebeu	1412	70840
				93940	
				139440	139440
Março	4	5	K <sup>o</sup> de carne	3000	
	11		" " "	2400	
	31	22	Dias de 1/2		42000
Abril	8	4	K <sup>o</sup> de carne	2400	
	30		M. Medica	4000	
	16		Dias de 1/2		32000
		5060	Pis Cafe' q' Causo a Saldo q' recebeu	1412	70840
				135040	
				146840	146840
Mais	6	3 1/2	K <sup>o</sup> de carne	1750	
	24		Rifa do cavallo	3000	
	28	4	K <sup>o</sup> de carne	2000	
	31	9 1/2	Dias de 1/2		19000
Junho	4	4 1/2	K <sup>o</sup> de carne	2250	
	10	3	" " "	1500	
	30		M. Medica	4000	
		10 1/2	Horas de 1/2	200	2100
		5060	Pis Cafe' q' Causo a Saldo q' recebeu	1412	70840
				77440	
				91940	91940
Julho	2	4	K <sup>o</sup> de carne	2000	
	9	2 1/2	" " "	1250	
	16	4	" " "	2000	
	23	4	" " "	2000	
	30	3 1/2	" " "	1750	
	31	1/2	Dias de 1/2		1000
		8 1/2	Horas " "	200	1700
Agosto	6	3	K <sup>o</sup> de carne	1500	
	13	3	" " "	1500	
	20	2	" " "	1000	
			Tava ao f <sup>o</sup> 529	13000	2700

Marcello Domingos

1911

Data		"Colono"		DEBITO	CREDITO
Janio	7	4	K <sup>o</sup> de carne	2400	
	14	5	" " "	3000	
	28	2 1/2	" " "	1500	
	31		Remedio no Ferraz	1000	
		10	Dias de 1/2		20000
Fevr	28		Temp de Camiinho	4000	
			M. Medica	4000	
			Remedio no Fran <sup>co</sup> Ferraz	10800	
		8	Dias de 1/2		16000
		11454	Pis Cafe' q' Causo a Saldo q' recebeu	1412	160356
				169656	
				196356	196356
Março	4	1 1/2	K <sup>o</sup> Carne	900	
	11	1 1/2	" " "	900	
	25	3	" " "	1800	
	31	23 1/2	Dias de 1/2		47000
Abril	8	3	K <sup>o</sup> de carne	1800	
	15	2	" " "	1200	
	30		M. Medica	4000	
		18 1/2	Dias de 1/2		37000
		11454	Pis Cafe' q' Causo a Saldo q' recebeu	1412	160356
				233456	
				244356	244356
Mais	4	1	Viagens de milho	4000	
	6	4	K <sup>o</sup> de carne	2000	
	21	4	" " "	2000	
	24		Rifa do Cavallo	3000	
	31	13 1/2	Dias de 1/2		27000
Junho	4	3	K <sup>o</sup> de carne	1500	
	11	2	" " "	1000	
	30		M. Medica	4000	
		5	Dias de 1/2		10000
		5 1/2	Horas " " "	200	1100
		11454	Pis Cafe' q' Causo a Saldo q' recebeu	1412	160356
				180956	
				198456	198456
Julho	2	3	K <sup>o</sup> de carne	1500	
	16	3 1/2	" " "	1750	
	23	4	" " "	2000	
	31	8 1/2	Dias " 1/2		17000
		9	Horas " "	200	1800
			Tava ao f <sup>o</sup> 519	5250	18800



Tiva Victorio

1911

Data		"Colono"		DEBITO	CREDITO
Janino	7	1/2	@ de Cafe' baur	3000	
	28	2	RP " carne	1200	
Fevr	4	1/2	@ de Cafe' baur	3750	
	25	3	RP " carne	1800	
	27		Sup. de canunho	4000	
			M. Medica	4000	
	7315		Res Cafe' q. Capiis a		1415
			Saldo q. receber	82660	102410
				102410	102410
Marco	4	1/2	@ Cafe' baur	3750	
Abril	12	1/2	" " "	3750	
	8	3/2	RP carne	1500	
	15	3	" " "	1800	
	30		M. Medica	4000	
	7315		Res Cafe' q. C/4 r		102410
			Saldo q. receber	87610	102410
				102410	102410
Mai	4	1	Viagem de milho	4000	
	6	1/2	@ Cafe' baur	3750	
		3	RP de carne	1500	
	21	1	" " "	500	
		2 1/2	" " toucinho	2000	
	24		Difa do Cavallo	3000	
Junho	24	2	RP de carne	1000	
	30		M. Medica	4000	
	7315		Res Cafe' C/4 r		102410
			Saldo q. receber	82660	102410
				102410	102410
Julho	23	2	RP de carne	1000	
Agosto	6	2	" " "	1000	
	20	2	" " "	1000	
	27	2	" " "	1000	
	31		M. Medica	4000	
		2	Horas de 1/2 a		200
	7315		Res Cafe' q. C/4 r		400
			Saldo q. receber	92810	102410
				102810	102810
Set	3	2 1/2	RP de carne	1250	
	10	1 1/2	" " "	750	
	17		Rem. Durheis	130,000	
	30	598	K. de Algodao que bolhou		31694
			Transporte as f. n. 579	139,000	31694

Augusto Lucian

1911

Data		"Colono"		DEBITO	CREDITO
Janino	31		Remedio no Ferraz	4000	
Fevr	11	3	RP de carne	1800	
	25	1	" " "	600	
	28		Sup. de canunho	4000	
			M. Medica	4000	
	7350		Res Cafe' q. Capiis a		1415
			Saldo q. receber	38100	52500
				52500	52500
Marco	11	1/2	@ Cafe' baur	3750	
	18	2	RP de carne	1200	
Abril	15	3/2	" " "	2100	
	22	1 1/2	" " "	750	
	30		M. Medica	4000	
	7350		Res Cafe' q. C/4 r		52500
			Saldo q. receber	40700	52500
				52500	52500
Mai	6	2	Viagem de milho	8000	
		2	RP de carne	1000	
	13	1/2	@ Cafe' baur	3750	
	30		M. Medica	4000	
		18 1/2	Dias de 1/2 a digo bonas		200
	7350		Res Cafe' q. C/4 r		52500
			Saldo q. receber	39450	56200
				56200	56200
Julho	9	2	RP de carne	1000	
	16	2	" " "	1000	
	31	15	Horas de 1/2 a		200
Agosto	6	3	RP de carne	1500	
	13	2	" " "	1000	
	27	3	" " "	1500	
	31		M. Medica	4000	
		15 1/2	Horas de 1/2 a		200
	7350		Res Cafe' q. C/4 r		52500
			Saldo q. receber	48600	58600
				58600	58600
Set	3	2 1/2	RP de carne	1250	
	30	3/4	Dia de Servico		1500
		8 1/2	Horas de Servico		1700
	210		K. de Algodao que bolhou		11660
96r	1/3	7320	Alqueres de cafe que colhou		366000
			Nativo Medico	10700	
			Transporte as f. n. 583	11950	380860



Emilia Battarelli

1911

Data	Colouso	DEBITO	CREDITO
Fevro 28	Trup. de Caminho	4000	
"	M. Medica	4000	
"	7154 Pis Cafe' q. Carpio a Saldo q. receber	92156	100156
"		100156	100156
Março 4	2 RP de carne	1200	
Abril 25	3 " " "	1200	
30	M. Medica	4000	
"	7154 Pis Cafe' q. Carpio a Saldo q. receber	93756	100156
"		100156	100156
Maio 4	Beneficio de arroz	1500	
21	1 R. de carne	500	
Junho 24	24 " " "	1250	
30	M. Medica	4000	
"	7154 Pis Cafe' q. Carpio a Saldo q. receber	92906	100156
"		100156	100156
Agosto 27	2 RP de carne	1000	
31	M. Medica	4000	
"	7154 Pis Cafe' q. Carpio a Saldo q. receber	95156	100156
"		100156	100156
Julho 13	Com Dinheiros	150000	
30	747 R. de Algodao que Colheu a 53.2 o/l		13031
865	746 Alqueires de Cafe colhedo		373000
"	M. Medica	4000	
"	Rateio Medico	10700	
31	Saldo que receber	221391	
		386091	386091
1065	19 Resposta a Lugar de Oliveira	1000	
30	M. Medica	4000	
31	5013 Pis de Cafe que trata a 17.2 (A. Carpio) Saldo que Receber	80331	85221
1912		85221	85221
Fevereiro 29	Truposto do Caminho	5000	
"	M. Medica	4000	
"	5013 Pis de Cafe que trata a 17.2 (A. Carpio) Saldo que Receber	76221	85221
"		85221	85221

João Luziani

1911

Data	"Colouso"	DEBITO	CREDITO
Janero 7	Remedio no Q. R. Doria		
"	para Felto Baptista em 26 julho p.p.		7000
Fevro 28	Trup. de Caminho	4000	
"	M. Medica	4000	
"	3 Horas de %a		600
"	5661 Pis Cafe' q. Carpio a Saldo q. receber	1415	99254
"		64954	99254
Março 31	7 Dias de %a	24	10000
Abril 30	M. Medica	4000	
"	1 Dia de %a	24	2000
"	5661 Pis Cafe' q. Carpio a Saldo q. receber		99254
"		91254	95254
Maio 6	Rifa do Cavallo	5000	
31	3 Horas de %a	200	600
Junho 11	3 RP de carne	1500	
30	M. Medica	4000	
"	13 Horas de %a	200	2600
"	5661 Pis Cafe' q. Carpio a Saldo q. receber		99254
"		43954	92454
Julho 9	Beneficio de arroz	1500	
23	4 1/2 RP de carne	2250	
31	6 Dias de %a	24	12000
"	4 Horas " " "	200	800
Agosto 13	3 1/2 RP de carne		1750
20	4 " " "		2000
31	M. Medica	4000	
"	5 Dias de %a	24	6000
"	14 Horas " " "	200	2800
"	5661 Pis Cafe' q. Carpio a Saldo q. receber		99254
"		99354	100854
Set 30	2 1/2 Dia de surra	24	5000
"	3 1/2 Horas	200	700
"	222 R. de Algodao que Colheu a 53.2 o/l		11756
865	746 Alqueires de Cafe que colheu		480500
"	M. Medica	4000	
"	Rateio Medico	10700	
31	Saldo que receber	483266	
		497966	497966

Transporte A. N. 40



André Pelozo

1911

Data	"Colono"	DEBITO	CREDITO
Janio 28	1/2 @ de Café bom	3000	
Fevro 25	1/2 " " " "	3750	
28	Queros no W. + Onico	80000	
"	Sup. de Caminho	4000	
"	M. Medica	4000	
"	3 Horas de 1/2	200	600
"	6774 Res Café q. Carpio a	1418	94836
"	Saldo q. receber	686	
		95436	95436
Marco 18	1/2 @ de Café bom	3750	
Abril 15	1/2 " " Carne	4500	
22	1/2 " " Café bom	3750	
"	1/2 " " Carne	3750	
30	Queros no W. + Onico	80000	
"	M. Medica	4000	
"	6774 Res Café q. Carpio a		94836
"	Saldo		4914
		99750	99750
"	Saldo a favor	4914	
Mai 13	1/2 @ de Café bom	3750	
24	Refa do Cavallo	3000	
"	Emu dinheiro	50000	
28	7/2 KP de carne	3750	
31	4 1/2 Horas de 1/2	200	900
Junho 4	7/2 KP de carne	3750	
11	1/2 @ de Café bom	3750	
24	7/2 KP de carne	3750	
30	Queros no W. + Onico	80000	
"	M. Medica	4000	
"	13 Horas de 1/2	200	2600
"	6774 Res Café q. Carpio a		94836
"	Saldo		62328
		160664	160664
"	Saldo a favor	62328	
Julho 2	8 KP de carne	4000	
9	7/2 " " "	3750	
16	Emu dinheiro	40000	
"	7/2 KP de carne	3750	
23	7/2 " " "	3750	
31	22 1/2 Horas " 1/2	200	4500
	Para as f. 521		4500
		117578	4500

Jos Soares de Camargo

1911

Data	"Colono"	DEBITO	CREDITO
Janio 14	4 KP de carne		2400
21	4 " " "		2400
31	5 Dias de 1/2		2000
Fevro 12	Emu dinheiro	100000	
28	Sup. de Caminho	4000	
"	M. Medica	4000	
"	6121 Res Café q. Carpio a		85694
"	Saldo		17106
		112800	112800
"	Saldo a favor	17106	
Marco 4	Emu dinheiro	83000	
Abril 15	5 KP de carne	3000	
30	M. Medica	4000	
"	6121 Res Café q. Carpio a		85694
"	Saldo		21412
		107106	107106
"	Saldo a favor	21412	
Mai 12	Emu dinheiro	78588	
31	3 Horas de 1/2	200	600
Junho 4	4 KP de carne		2000
30	M. Medica		4000
"	13 Horas de 1/2	200	2600
"	6121 Res Café q. Carpio a		85694
"	Saldo		17106
		106000	106000
"	Saldo a favor	17106	
Julho 12	Emu dinheiro	82894	
31	7 1/2 Dias de 1/2		15000
"	14 1/2 Horas " " "	200	2900
Agosto 6	4 KP de carne		2000
20	2 " " " parco		1600
"	Debito por engano		1600
31	M. Medica		4000
"	2 1/4 Dias de 1/2		4500
"	10 Horas " " "	200	2000
"	6121 Res Café q. Carpio a		85694
"	Saldo q. receber		4000
			111694
Set 12	Emu dinheiro	100000	
3	4 1/2 KP de carne		2250
16	Concerto de um ilhachado		1500
	Uma m. f. 557		103750



Jose da Cruz

1911

Data	Camurada	DEBITO	CREDITO
Jan 7	Transporte das f <sup>as</sup> 238	39525	
" 2 1/2	RP de carne	1500	
15	Di <sup>o</sup> gas W. Amico	10000	
" 2	RP de carne	1200	
21	RP de fuba	400	
28	RP de carne	1800	
" 5	RP de fuba	400	
31	Queros no W. Amico	40000	
"	Remedios no Ferraz	11300	
"	M. Medica	2000	
" 22	Dias de 1/2	2500	55000
" 7	Horas " "	250	1750
"	Balanço		51375
		108125	108125
	Saldo a favor	51375	
Fev 1	Q <sup>do</sup> fequeno vazios	500	
11	RP de carne	1200	
" 10	RP de fuba	800	
18	1/2 d Cafe bom	3750	
" 2	RP de carne	1200	
25	" " "	600	
" 10	RP de fuba	800	
28	Queros no W. Amico	40000	
"	Leite de Camuitro	4000	
"	M. Medica	2000	
" 22	Dias de 1/2	2500	55000
" 5 1/2	Horas " "	250	1775
"	Balanço		49850
		106225	105225
	Saldo a favor	49850	
Março 11	5 RP de fuba	400	
" 1/2	d Cafe bom	3750	
12	Em dinheiro	10000	
18	10 RP de fuba	800	
" 3	RP de carne	1800	
22	Batatas	1500	
" 1	Carro de lula	7000	
25	5 RP de fuba	400	
31	Queros no W. Amico	40000	
"	Remedios no F. Ferraz	5000	
"	M. Medica	2000	
"	Para as f <sup>as</sup> 375	122500	

Antonio Tires e Filhos

1910

Data	Parreiros	DEBITO	CREDITO
Jan 10	Transporte das f <sup>as</sup> 231	31900	
" 3	RP de carne	1800	
21	" " "	1200	
28	" " "	1200	
31	M. Medica	2000	
"	Ordemado Filho Francisco		30000
"	" " " Olegario		20000
" 21	Dias 1/2 de " Napoliao	500	10500
" 23	" " a "	2800	64600
"	Saldo q <sup>do</sup> receber		87000
		125100	125100
Fev 1 <sup>o</sup>	Leite que comprou	6000	
4	1/2 d de Cafe bom	3750	
" 5	RP de fuba	400	
17	3 RP de carne	1800	
18	2 " " "	1200	
28	Leite de Camuitro	4000	
"	M. Medica	2000	
"	Ordemado de Filho Francisco		30000
"	" " " Olegario		20000
" 20 1/2	Dias de 1/2	2500	51250
" 5	" " " " Napoliao	500	2500
" 3	Horas " " "	250	750
"	Saldo q <sup>do</sup> receber		85350
		104500	104500
Março 4	2 RP de carne	1200	
11	2 " " "	1200	
" 1/2	d Cafe bom	3750	
22	Em dinheiro	30000	
" 2	RP de carne	1200	
" 1/2	alg <sup>o</sup> mundoim	2000	
"	Batatas e leite	5800	
31	M. Medica	2000	
"	Ordemado do Francisco		35000
"	" " " Olegario		20000
" 3	Dias de 1/2	2800	8400
" 21 1/4	" " " " "	2500	53125
" 3	" " " " Filho a	500	1500
"	Saldo q <sup>do</sup> receber		72875
		118025	118025



1911 José R. dos Santos

Data	"Carreiro"	DEBITO	CREDITO
Janeiro 14	Transp. <sup>o</sup> das f. <sup>as</sup> 232	28575	
" 2	R <sup>o</sup> de carne	1200	
21 2	" " "	1200	
31	Remedio no F. Foz	11000	
"	M. Medica	2000	
"	Sup. de canilho	4000	
" 19 1/2	Dias de 1/2	2500	48750
" 2 1/2	Horas " "	250	535
"	Balanço	1400	
		49375	49375
"	Saldo a favor		1400
"	Saldo q <sup>o</sup> recebeu	1400	
"		1400	1400

1911 Antonio D. Sanchez Sobr<sup>o</sup>

Data	Administrador	DEBITO	CREDITO
Janeiro 20	Transp. <sup>o</sup> das f. <sup>as</sup> 227	107870	
21 20	R <sup>o</sup> de fuba ao Adalino	1600	
" 3 1/2	R <sup>o</sup> de carne	2100	
24	Beneficio de arroz	3800	
28 2	R <sup>o</sup> de carne ao Adalino	1200	
" 2	" " " " J <sup>o</sup> Theodoro	1200	
" 5 1/2	" " "	3300	
31	M. Medica	2000	
Fevereiro 4 10	R <sup>o</sup> de fuba ao Adalino	800	
6	Em dinheiro	4000000	
11 7	R <sup>o</sup> de carne	4000	
" 20	R <sup>o</sup> " fuba ao Adalino	1600	
18 7 1/2	R <sup>o</sup> " carne	4000	
23 1	@ de breu	4500	
25 2 1/2	R <sup>o</sup> de carne	1500	
" 10	R <sup>o</sup> " fuba ao Adalino	800	
28	Sup. de canilho	4000	
"	M. Medica	2000	
"	" " de camaradas	8000	
"	Remedio a Clemente Grandino	3000	
Março 4 7	R <sup>o</sup> de carne	4000	
11 2	" " "	1200	
" 20	R <sup>o</sup> " fuba ao Adalino	1600	
18 1/2	@ de carne	4000	
22 1	Sacco de milho	7000	
" 25	R <sup>o</sup> de soda a	400	10000
25 10	R <sup>o</sup> " fuba	800	
26 3	R <sup>o</sup> " carne	1800	
31	M. Medica	2000	
"	" " de camaradas	8000	
Abril 10 8	R <sup>o</sup> de carne	4500	
8 6	" " "	3600	
15 8	R <sup>o</sup> de soda a	400	5200
" 1	Sacco arroz esp.	28500	
22 1/2	@ Cofe touca J <sup>o</sup> T. Leite	3750	
" 1/2	" " " " Clemente	3750	
29 4	R <sup>o</sup> de carne	2000	
30	M. Medica	2000	
"	" " de camaradas	6000	
Mai 10	Beneficio de arroz	2000	
6 6	R <sup>o</sup> de carne	3000	
	Para as f. <sup>as</sup> 232		4962970



Arthur Piccini

1.9.11

Data	"Contas"	DEBITO	CREDITO
Jan 21	Transporte das fls 215	3500	
" 3	R <sup>o</sup> de carne	1800	
28	" " "	600	
" 10	LR " fuba	800	
31	M. Medica	2000	
" 23	Dias de %	2800	64400
" 2	" " "	2500	5000
"	Saldo q <sup>d</sup> recebeu	60600	
		69400	69400
Fev 4	LR de fuba	800	
11	LR " carne	1200	
" 10	LR " fuba	800	
18	" " "	800	
25	LR " carne	1200	
" 10	LR " fuba	800	
28	Susp. de Caminho	4000	
"	M. Medica	2000	
" 24	Dias de %	2800	67200
" 5 1/2	Horas " " "	280	1520
"	Saldo q <sup>d</sup> recebeu	57140	
		68740	68740
Março 4	LR fuba	800	
4	LR de carne	1200	
11	" " "	900	
" 10	LR " fuba	800	
18	" " "	800	
" 2	LR " carne	1200	
25	LR " fuba	800	
" 2 1/2	LR " carne	1500	
31	M. Medica	2000	
" 18	Dias de %	2800	50400
" 8	" " "	2500	20000
"	Saldo q <sup>d</sup> recebeu	60400	
		70400	70400
Abril 12	R <sup>o</sup> de carne	1800	
" 10	LR " fuba	800	
" 8	" " "	400	
" 2	LR " carne	1200	
15	LR de fuba	800	
" 3 1/2	LR " carne	2100	
" 1	Zanafa de mel Para as fls 406	800	
		7900	

Mario de Held + Luísa

1.9.11

Data	Descrição	DEBITO	CREDITO
Jan 28	Transp. das fls 243	32550	
" 40	LR de toucinho a	300	32000
" 5	LR de fuba	400	
31	Div. por W. Onico	100000	
"	Seu Ordemado		100000
"	M. Medica	2000	
" 23 1/4	Dias de % Primas a	24	47500
" 2 1/2	Horas " " "	400	500
"	Balanco		18950
		166950	166950
"	Saldo a favor	18950	
Fev 8	1 Carno de loba	7000	
11	3 LR de carne	1800	
18	3 " " "	1800	
25	3 1/2 " " "	2100	
" 10	LR de fuba	800	
28	Div. por W. + Onico	100000	
"	Susp. de Caminho	4000	
"	M. Medica	2000	
"	Seu Ordemado		100000
" 22	Dias de % de Primas	24	44000
" 1	Hora " " " "	200	200
"	Saldo q <sup>d</sup> recebeu	5750	
		144200	144200
Março 4	5 LR de fuba	400	
" 1 1/2	R <sup>o</sup> de carne	900	
11	2 " " "	1200	
13	1 @ Café em 19 de q <sup>to</sup> de 1910	6000	
" 1	" " " 14 " Jan 2 " 1911	6000	
18	1 " " bone		
" 2 1/2	R <sup>o</sup> de carne	1500	
22	1 Alq <sup>d</sup> de miúdo	4000	
25	2 LR de carne	1200	
31	Div. por W. + Onico	100000	
"	M. Medica	2000	
"	Seu Ordemado		100000
" 26	Dias de % Primas	24	52000
"	Gratificação amant. o anno		300000
"	Saldo q <sup>d</sup> recebeu	328800	
		452000	452000



Otto Wendel

1911

Data	Campeiro		DEBITO	CREDITO
Janio 31	Transporte das f <sup>as</sup> 272		98600	
"	Remedio no Ferraz		15000	
"	M. Medica		2000	
"	Cau Arduado			70000
"	Arduado de Filhos			20000
"	Balanco			25600
"			115600	115600
"	Saldo a favor		25600	
Fevro 4	1/2	a de Cafe' boue	3750	
"	10	LP de fuba	800	
"	11	1/2 K <sup>o</sup> Carne	1500	
"	10	LP " fuba	800	
"	18	5 " " "	400	
"	2	K <sup>o</sup> " carne	1200	
"	1	Cabeça de boi	500	
"	25	1 " " "	500	
"	5	LP de fuba	400	
"	28	Grãos no W. Onrico	50000	
"		Leup. de Caminho	4000	
"		M. Medica	2000	
"		Remedio no F. Ferraz	20000	
"		Cau Arduado		70000
"		Arduado de Filhos		20000
"	3	Dias de fuba a	666	1998
"		Balanco		23448
"			113448	113448
"	Saldo a favor		23448	
Marc 4	5	LP de fuba	400	
"	1/2	a de Cafe' boue	3750	
"	11/2	K <sup>o</sup> Carne	900	
"	1	Cabeça boi	500	
"	11	1 " " "	500	
"	5	LP de fuba	400	
"	10	LP " "	800	
"	22	Batatas	1000	
"	25	1/2 a de Cafe' boue	3750	
"	1	Cabeça de boi	500	
"	31	Grãos no W. + Onrico	50000	
"		Remedio no F. Ferraz	1500	
"		M. Medica	2000	
"		Para as f <sup>as</sup> 394		89448

Constantino Junior

1911

Data	Camurada		DEBITO	CREDITO
Janio 30	Transp <sup>o</sup> das f <sup>as</sup> 265		115075	
"	31	Remedio no Ferraz	4000	
"		M. Medica	2000	
"	23 1/4	Dias de 1/2 a	2500	59375
"	7	Horas " " "	250	1750
"		Balanco		59950
"			121075	121075
"	Saldo a favor			59950
Fevro 12	Leite de campon		3600	
"	1	Carne de loba	7000	
"	4	10 LP de fuba	800	
"	1/2	a de Cafe' boue	3750	
"	11	15 K <sup>o</sup> " fuba	1200	
"		Cau Arduado		15000
"	18	2 K <sup>o</sup> de carne	1200	
"	25	2 " " "	1200	
"	10	LP " fuba	800	
"	28	1 Saco de milho	7000	
"		Grãos no W. Onrico		40000
"		Leup. de Caminho		4000
"		M. Medica		2000
"	22	Dias de 1/2 a	2500	55000
"	3	Horas " " "	250	750
"		Balanco		91750
"			147500	147500
"	Saldo a favor			91750
Marc 4	10	LP de fuba	800	
"	11	10 " " "	800	
"	18	1 Saco de milho	7000	
"	10	LP de fuba	800	
"	1/2	a de Cafe' boue	3750	
"	25	15 LP de fuba	1200	
"	31	Grãos no W. + Onrico		42000
"		Remedio no F. Ferraz		6000
"		M. Medica		2000
"	26	Dias de 1/2 a	2500	65000
"		Balanco		91100
"			156100	156100
"	Saldo a favor			91100
Abri 12	2 1/2	K <sup>o</sup> de carne	1500	
"	20	LP " fuba	1600	
"		Para as f <sup>as</sup> 402		94200



Jacinto Coutinho

1911

Data	Camara da cidade Colono	DEBITO	CREDITO
Jan 31	Transp. das fcs 258	41535	
" 15	Dias de 1/2		30000
Fev 4	RP de fuba	1600	
" 11	RP de carne	3000	
" 30	RP " fuba	2400	
" 19	Carne de churrasco	1000	
" 18	RP de fuba	1600	
" 3	RP " carne	1800	
"	Pacoma	800	
25	2 1/2 RP de carne	1500	
"	Pacoma	800	
" 20	RP de fuba	1600	
28	Juros no W. Onico	4000	
"	Transp. de Caminho	4000	
"	M. Medica	4000	
" 4096	Ris. Café q. Capic a		59064
"	Galanco		18672
		105736	105736
"	Saldo a favor	18672	
Março 4	20 RP de fuba	1600	
"	1/2 d. Café bom	3750	
"	4 1/2 RP de carne	2700	
11	4 " " "	2400	
18	20 RP de fuba	1600	
"	4 1/2 RP " carne	2700	
22	Mudancas	1000	
25	20 RP de fuba	1600	
"	1/2 d. Café bom	3750	
"	2 RP de carne	1200	
31	Remdios no F. Souza	21600	
"	4 1/2 Dias de 1/2		15000
Abil 12	5 RP de carne	3000	
"	25 RP " fuba	2000	
8	25 " " "	2000	
"	1/2 d. Café bom	3750	
"	4 RP de carne	2400	
15	1 Maque de fuba	3000	
"	5 1/2 RP de carne	3300	
22	3 1/2 " " "	2100	
29	2 " " "	1000	
"	1 " " Toucinho	3200	
	Para as fcs 113	88324	15000

Coutinho Affonseca

1911

Data	Empregado	DEBITO	CREDITO
Jan 31	Transp. das fcs 230	5800	
"	M. Medica	2000	
"	Seu Ordenado		70000
"	Saldo q. receber	62200	
		70000	70000
Fev 12	Leite que comprou	6000	
" 4	5 RP de fuba	400	
" 10	1/2 d. de Café bom	3750	
" 19	5 RP de fuba	400	
"	3 RP " carne	1500	
25	1 1/2 " " "	900	
28	Transp. de Caminho	4000	
"	M. Medica	2000	
"	Seu Ordenado		70000
"	Saldo q. receber	50750	
		70000	70000
Março 4	5 RP fuba	400	
"	1/2 d. Café bom	3750	
11	2 RP de carne	1200	
18	2 1/2 " " "	1500	
22	Gatas e leite	4800	
25	1 1/2 RP de carne	900	
31	M. Medica	2000	
"	Seu Ordenado		70000
"	Saldo q. receber	55450	
		70000	70000
Abil 12	1/2 d. Café bom	3750	
"	5 RP de fuba	400	
8	5 RP " carne camuro	2100	
15	4 " " "	2400	
"	Leite q. comprou	3000	
22	3 RP de carne	1500	
29	2 " " Toucinho	1600	
30	Juros no W. Onico	3000	
"	M. Medica	2000	
"	Seu Ordenado		70000
"	Saldo q. receber	23250	
		70000	70000
Mai 13	5 RP de carne	2500	
"	Leite q. comprou	3000	
"	1 Ganigada de porco	3000	
	Para as fcs 143	8900	



Antonio P. Filho

1911

Data	Colano	DEBITO	CREDITO
Januário 31	Transf. das fls 200	44350	
Fevr. 4 20	RP de febra	1600	
" 11 10	" " "	800	
" 25 3	RP de carne	1800	
" " 20	RP " febra	1600	
" " 1/2	d de Café bom	3750	
" 28	Queros no W + Onico	50000	
" "	Quip. de carneiro	4000	
" "	M. Medica	4000	
" "	Remedio no Fran <sup>co</sup> Ferraz	8000	
" 3210	Por Café q. Capis a		44940
" "	Balanço		44960
" "		119910	119900
" "	Saldo a favor	74960	
Março 4 10	RP de febra	800	
" 11 10	" " "	800	
" 18 10	" " "	800	
" " 1/2	d de Café bom	3750	
" 25 20	RP " febra	1600	
" " 3/2	RP " carne	2100	
" 31	Remedio no F. Ferraz	3500	
Abril 12 2 1/2	RP de carne	1500	
" " 10	RP " febra	800	
" 6	Beneficio de arroz	500	
" 8 3	RP de carne	1800	
" 15	Com. dinheiro	10000	
" 22 1/2	d de Café bom	3750	
" 30	Queros no W + Onico	50000	
" "	Remedio no Ferraz	14000	
" "	M. Medica	4000	
" 3210	Por Café q. Capis		44940
" "	Balanço		129730
" "		174670	174670
" "	Saldo a favor	129730	
Mai 6 2	RP de carne	1800	
" 13 2 1/2	" " "	1350	
" " 1	Calna q. comprou	8000	
" 21 1 1/2	RP de toucinho	6000	
" 23 2	Canetas de milho	8000	
" 24	Rifa do Cavallo	5000	
" 27 1/2	d de Café bom	3750	
" "	Queros no fls 456	160930	

Luiz Russowaro

1911

Data	Colano	DEBITO	CREDITO
Januário 31	Transf. das fls 137		3500
" " 24	Dias de 1/2		48000
Fevr. 11	Multado por faltas ao 1/2 avizos	5000	
" 28	Quip. de carneiro	4000	
" "	M. Medica	4000	
" " 8	Dias de 1/2		16000
" " 3	Horas " "	200	600
" " 9782	Por Café q. Capis a		136948
" "	Saldo q. receber		185048
" "			201548
Março 31 23 1/2	Dias de 1/2		42500
Abril 11	Beneficio de arroz	2000	
" 15 3	RP de carne	1800	
" 30	M. Medica	4000	
" " 13	Dias de 1/2		26000
" " 9788	Por Café q. Capis		136948
" "	Saldo q. receber		199648
" "			207448
Mai 24	Rifa do Cavallo	3000	
" 28 6	RP de carne	3000	
" 31 2	Dias de 1/2		4000
" " 3	Horas " " "	200	600
Junho 30	M. Medica	4000	
" " 21 1/2	Dias de 1/2		49500
" " 6 1/2	Horas " " "	200	1300
" " 9782	Por Café q. Capis		136948
" "	Saldo q. receber		175348
" "			185348
Julho 2 3	RP de carne	1500	
" 9	Beneficio de arroz	2000	
" 16 3	RP de carne	1500	
" 23 4	" " "	2000	
" 31 35 1/2	Dias de 1/2		66000
" " 4	Horas " " "	200	800
Agosto 13 2 1/2	RP de carne	1850	
" 27 6	" " "	5000	
" 31	M. Medica	4000	
" " 31 1/2	Dias de 1/2		65000
" " 15 1/2	Horas " " "	200	5100
" " 9782	Por Café q. Capis		136948
" "	Para as fls 542	15950	269848



Francisco A. de Almeida

1911

Data	Colono	DEBITO	CREDITO
Jan 31	Transf. das \$ 280	120138	20000
"	20% Dias de 1/a		41500
"	2 1/2 Horas " " "	200	500
"	Balanço		58138
		120138	120138
	Saldo a favor	58138	
Feve 12	Leite que comprou	2400	
4 25	RP de fuba	2000	
11 1/2	@ de Café bom	3750	
" 25	RP " fuba	2000	
17	Cauzinho	5000	
18 25	RP de fuba	2000	
20	Diário Fox W. + Onico	4000	
25	RP de carne	2400	
" 25	RP de fuba	2000	
" 1/2	@ " Café bom	3750	
28	Quintos no W. Onico	80000	
"	Quint. de Caminho	4000	
"	M. Medica	4000	
"	Ordens de Filho		20000
" 3	Dias de fuba a	666	1998
" 20	" " 1/a	200	40000
" 3	Horas " "	200	600
" 3815	RP Café q. Campis a	1425	53410
"	Balanço		63426
		177436	177436
	Saldo a favor	63426	
Março 4 25	RP de fuba	2000	
11	RP " carne	2400	
"	Moestras	400	
" 25	RP de fuba	2000	
" 1/2	@ " Café bom	3750	
18 25	RP de fuba	2000	
" 2	RP " carne	1200	
"	Pacoina	800	
25 25	RP de fuba	2000	
" 1/2	@ Café bom	3750	
31	Quintos no W. + Onico	40000	
"	Ordens de Filho		20000
" 10	Dias de 1/a	200	20000
	para as \$	123726	40000

Calisto Cruz

Salto

1911

Data	Camara da	DEBITO	CREDITO
Jan 28	2 RP de carne	1200	
31	1 Cadrueta	800	
"	M. Medica	2000	
" 15 1/4	Dias de 1/a	2500	38125
"	Saldo q. receber		34125
			38125
Feve 18	2 RP de carne	1200	
25 1/2	" " "	900	
28	1 Garrão e 1 litro de pinga	1700	
" 23 1/4	Dias de 1/a	2500	59375
"	Sup. de Caminho	4000	
"	M. Medica	2000	
"	Saldo q. receber		49575
			59375
Março 3 15	RP de fuba	1200	
18	2 RP de carne	1200	
25	2 " " "	1200	
31	M. Medica	2000	
" 25 1/4	Dias de 1/a	2500	63125
"	Saldo q. receber		54525
			63125
Abri 12	3 RP Carne de Caminho	2100	
8	2 " " "	1200	
15	2 " " "	1200	
22	2 " " "	1200	
29	2 " " "	1000	
30	M. Medica	2000	
" 23 1/4	Dias de 1/a	2500	59375
"	Saldo q. receber		50075
			59375
Mai 6	2 RP de carne	1000	
21	2 " " "	1000	
28	2 " " "	1000	
31	M. Medica	2000	
" 1	Garrão de pinga	1200	
" 27 1/2	Dias de 1/a	2500	68750
"	Saldo q. receber		62550
			68750
Junho 4	2 RP de carne	1000	
11	5 " toucinho	4000	
	Para as \$ 470	5000	



Vicente Puerobium

Saltinho

1911

Data		Camurada		DEBITO	CREDITO
Janio	20	RP de fuba		1600	
	28	RP " carne		1200	
	31	Caernuta		800	
		M. Medica		2000	
		Ganafais de aguardente		2400	
	25 1/2	Dias de 1/2	2500		63750
		Saldo qf receber		55750	
				63750	63750
Fevro	1	Toboa vinta		2000	
		Debito por engano			2000
	18	RP de carne		1200	
	25	1/2 " " "		900	
	28	Ganafais de fuba		2400	
		Dias de 1/2	2500		55000
		Sup. de Caminho		4000	
		M. Medica		2000	
		Saldo qf receber		44500	
				57000	57000
Marco	20	RP de fuba		1600	
	19	15 " " "		1200	
		RP de carne		1200	
	25	" " "		1200	
	31	Ganafais de fuba		2400	
		M. Medica		2000	
	26	Dias de 1/2	2500		65000
		Saldo qf receber		55400	
				65000	65000
Abil	1	RP Carne Carneiro		700	
		Panigoda		1500	
	8	RP de carne		1200	
	15	" " "		1200	
	22	RP " fuba		1600	
		RP " carne		1800	
	29	Ganafais de fuba		2400	
		RP de carne		1000	
	30	M. Medica		2000	
		Dias de 1/2	2500		60000
		Saldo qf receber		46600	
				60000	60000

Benedicto Ribeiro

Saltinho

1911

Data		Camurada		DEBITO	CREDITO
Janio	28	2 RP de carne		1200	
	31	1 Caernuta		800	
		M. Medica		2000	
		24 1/2 Dias de 1/2	2500		49000
		Saldo qf receber		45000	
				49000	49000
Fevro	18	2 RP de carne		1200	
	25	1/2 " " "		900	
	28	25 1/2 Dias de 1/2	2500		51000
		Sup. de Caminho		4000	
		M. Medica		2000	
		Saldo qf receber		42900	
				51000	51000
Marco	4	10 RP de fuba		800	
	20	10 " " "		800	
		2 RP de carne		1200	
	25	2 " " "		1200	
	31	M. Medica		2000	
		23 1/4 Dias de 1/2	2000		57500
		Saldo qf receber		51500	
				57500	57500
Abil	12	2 1/2 RP Carne Carneiro		1750	
	8	3 " " "		1200	
	15	6 " " "		3000	
	29	2 " " "		1000	
	30	M. Medica		2000	
		25 Dias de 1/2	2500		50000
		Saldo qf receber		41050	
				50000	50000
Mais	6	7 1/2 RP de carne		3750	
	21	3 " " "		1500	
	25	2 " " "		0000	
	31	M. Medica		2000	
		27 1/4 Dias de 1/2	2500		54500
		Saldo qf receber		44950	
				54500	54500
		2 RP de carne em 28		1000	
Junho	4	2 " " "		1000	
	11	7 1/2 " " toucinho		6000	
	24	5 " " carne		2500	
	30	1 Ganafais fuba		1200	
		M. Medica		2000	
		Tava de 1/2		1500	

335



Autonio Rocha

Saltinho

1911				DEBITO	CREDITO
Data		Empreiteiro			
Jan	31	1	Caderueta	800	
"	"	110%	Dias de 1/2 de Camaradas a 2%		221500
"	"		Saldo q <sup>e</sup> recebeu	220700	
				221500	221500
Fev	28	1	Janção de fuzga	1200	
"	"	4	Dias de 1/2 a 2%		8000
"	"		Saldo q <sup>e</sup> recebeu	6800	
				8000	8000
Mar	31	25	Dias de 1/2 a 2%		50000
"	"		Saldo q <sup>e</sup> recebeu	50000	
				50000	50000
Abri	30		54 1/2 Dias de Santos a 2000		109000
"	"		Saldo que recebeu	109000	
				109000	109000
8br	31	28 1/2	Dias de S <sup>o</sup> a 2%		57000
"	"		Saldo que recebeu	57000	
				57000	57000
9br	30	33	Dias de Santos a 2000		64000
"	"		Saldo que recebeu	64000	
				64000	64000
10br	31	36	Dias de S <sup>o</sup> a 2000		72000
"	"		Saldo que recebeu	72000	
				72000	72000
1912				72000	72000
Jan	30	8 1/4	Dias de S <sup>o</sup> a 2000		17500
"	31		Dias a " 2500		77500
"	"		Saldo que recebeu	95000	
				95000	95000
Fevereiro	17	4	hilos de carne	3000	
"	24	2	hilos de carne	1000	
"	29	34	Dias de S <sup>o</sup> a 2500		85000
"	"	7	Dias " 2000		14000
"	"		Saldo que recebeu	96000	
				99000	99000
Abri	6	7 1/2	hilos de carne	3750	
"	16		Beneficio de 12 Alqueires de Arroz	6000	
"	30	11 1/2	Dias de S <sup>o</sup> a 2500		281250
"	"		Saldo que recebeu	277500	
				281250	281250
Maio	4	7 1/2	hilos de carne	3750	
"	18	8 1/2	hilos de carne	4250	
"	"		Transporte as f <sup>o</sup> n <sup>o</sup> 198.	8000	

Adão Rocha

Saltinho

1911				DEBITO	CREDITO
Data		Camarada			
Jan	31	1	Caderueta	800	
"	"	25	Dias de 1/2 a 2%		50000
"	"		Saldo q <sup>e</sup> recebeu	49200	
				50000	50000
Mar	31	9 1/4	Dias de 1/2 a 2%		19500
"	"		Saldo q <sup>e</sup> recebeu	19500	
				19500	19500
Jun	24	2	12 de carne	1000	
"	"		Debito por engano		1000
				1000	1000



Luiz Hausogo

1911

Data		Saltinho	
Camarada		DEBITO	CREDITO
Jan	27 2	RP de carne	1200
	31 1	Padueta	800
	"	M. Medica	2000
	"	Garrafão de aguardente	1200
	"	Filho " "	500
	"	20 <sup>1/2</sup> Dias de 1/2	2500
	"	Saldo q' recebeu	46195
	"		51895
Fev	18 2	RP de carne	1200
	25 1/2	" " "	900
	28 3	Garrafão de pinga	3600
	"	23 Dias de 1/2	2500
	"	Recep. de Caminho	4000
	"	M. Medica	2000
	"	Recebu for saldo	45800
	"		57500
Março	4 20	RP de fuba	1600
	"	1 <sup>o</sup> para o 1/2 de filho	3000
	20 15	RP de fuba	1200
	"	2 RP de carne	1200
	25 2	" " "	1200
	31 2	Garrafão de pinga	2400
	"	M. Medica	2000
	"	24 <sup>1/2</sup> Dias de 1/2	2500
	"	Saldo q' recebeu	48025
	"		60625
Abri	12 2	RP carne Caminho	1400
	8 2	" " "	1200
	15 2	" " "	1200
	22 20	RP de fuba	1600
	"	3 RP " carne	1800
	29 2	Garrafão de pinga	2400
	"	2 RP de carne	1000
	30	M. Medica	2000
	"	24 Dias de 1/2	2500
	"	Saldo q' recebeu	47400
	"		60000
Mai	6 2	RP de carne	1000
	21 4	" " "	2000
	28 2	" " "	1000
	31	M. Medica	2000
		Para os fls 457	6000

Jose Carpiuteiro

1911

Data		Saltinho	
Camarada		DEBITO	CREDITO
Jan	31 1	Padueta	800
	"	23 <sup>1/2</sup> Dias de 1/2	2500
	"	Saldo q' recebeu	58095
	"		58895
	"		58895

Data		Saltinho				
Camarada		DEBITO	CREDITO			
1911	Jan	30	1	Transporte das fls 331	15700	
	"	24	24	Dias de 1/2	24	48000
	"			Saldo q' recebeu	34300	
					48000	48000

Benedicto Ribeiro

1911

Data		Saltinho				
Camarada		DEBITO	CREDITO			
Jan	30	1	Transporte das fls 331	15700		
	"	24	24	Dias de 1/2	24	48000
	"			Saldo q' recebeu	34300	
					48000	48000



Sebastião Carneiro

1911

		Saltinho	
Data	Camaráda	DEBITO	CREDITO
Jan. 31	1 Caaneta	800	
" 22 1/2	Dias de 1/2	2500	56875
	Saldo qd recebeu	56075	
1912		56875	56875
Jan. 31	22 Dias de 1/2 a 2500		55000
	Saldo que recebeu	55000	
		55000	55000
Março 31	10 Dias de 1/2 a 2500		25000
	Saldo que recebeu	25000	
		25000	25000

João M. da Silva

1911

		Carroceiro	
Data		DEBITO	CREDITO
Jan. 31	Transp. das f. 214	60900	79625
"	Saldo qd recebeu	18725	
		79625	79625
Jan. 11	1 1/2 Kg de carne	900	
" 18	" " "	1200	
" 28	Genios no W. + Orrico	50000	
"	Sup. de carneiro	4000	
"	M. Medica	2000	
" 22	Dias de 1/2	2500	55000
" 3	Horas " "	250	750
" 22	Dias de " "	1000	22000
" 3	Horas " "	100	300
"	Saldo qd recebeu	19950	
		78050	78050
Março 4	1/2 Cafe' boim	3750	
" 2	1/2 Kg de carne	1200	
" 12	Um dinheiro	100	
" 10	1/2 Kg de feija	800	
" 18	1 Kg de carne	600	
" 25	1 1/2 " " "	900	
" 31	Genios no W. + Orrico	50000	
"	Remedio no F. Tenaz	2500	
"	M. Medica	2000	
" 22 1/2	Dias de 1/2	2500	56250
" 25	" " " Minuão	1000	25000
"	Saldo qd recebeu	17400	
		81250	81250
Abril 1	2 Kg de carne	1200	
" 8	1/2 Cafe' boim	3750	
" 29	1 Garigada de porco	2000	
" 30	Genios no W. + Orrico	55000	
"	M. Medica	2000	
" 22 1/2	Dias de 1/2	2500	55625
" 22 1/2	" " " Minuão	1000	22500
"	Saldo qd recebeu	14175	
		78125	78125
Mai 13	2 Kg de carne	1000	
" 21	1 Soam de porco	1000	
" 31	Genios no W. + Orrico	27000	
"	M. Medica	2000	
"	Para as f. 458	31000	



João Lourenço

1.911

Data	Colono	DEBITO	CREDITO
Fevereiro 1 <sup>o</sup>	Transporte das fls 257	185786	
"	Batata doce	500	
" 25	RP de fuba	2000	
" 11	RP " carne	1800	
" 20	RP " fuba	1600	
" 18	Em dinheiro	50000	
" 18	15 RP de fuba	1800	
"	1/2 @ " Café bom	3750	
" 25	2 RP de carne	1800	
" 28	Queros no M. & Onico	40000	
"	Temp. de Caminho	4000	
"	M. Medica	2000	
"	Remedio no F. Fuzay	3800	
" 23	Dias de 1/2	2500	54500
" 3123	Pis Café q. Carpio a	1412	43722
"	Balanço		225814
		327036	327036
Março	Saldo a favor	225814	
" 4	25 RP de fuba	2000	
" 18	1/2 @ Café bom	3750	
"	20 RP de fuba	1600	
"	3/2 RP de carne	2100	
" 22	Batatas doce	3000	
" 25	20 RP de fuba	1600	
" 25	3 RP " carne	1800	
" 31	Queros no M. & Onico	40000	
"	M. Medica	2000	
" 26	Dias de 1/2	2500	65000
"	Balanço		248664
		313664	313664
Abril	Saldo a favor	248664	
" 10	3 RP de carne	1800	
" 25	RP " fuba	2000	
" 8	20 " " "	1600	
"	1 RP carne de Caminho	700	
"	3 " " "	1800	
" 15	20 RP de fuba	1600	
"	3 RP " carne	1800	
"	Sabão e batatas	3600	
	Salmona RP		263564
	Para as fls 407		

Hilario de Lima

1.911

Data	Camarada	DEBITO	CREDITO
Fevereiro 1 <sup>o</sup>	Transporte das fls 266		71150
" 11	3/2 RP de carne	2100	
" 18	3 " " "	1800	
" 25	3 " " "	1800	
"	10 RP " fuba	800	
" 28	Queros no M. & Onico	40000	
"	Temp. de Caminho	4000	
"	M. Medica	2000	
"	Remedio no F. Fuzay	4000	
" 22	Dias de 1/2	2500	55000
"	5/2 Horas " " "	250	1375
" 3123	Pis Café q. Carpio a	1412	43722
"	Produtos for engano		23722
"	Balanço		71255
		171352	171352
Março	Saldo a favor		71255
" 4	1/2 @ de Café bom	3750	
"	4 RP " carne	2400	
"	3 " " "	1800	
" 11	Em dinheiro	5000	
" 18	10 RP de fuba	800	
"	3 RP de carne	1800	
" 25	10 RP " fuba	800	
" 31	Queros no M. Onico	40000	
"	M. Medica	2000	
" 26	Dias de 1/2	2500	65000
"	Balanço		64605
		129605	129605
Abril	Saldo a favor		64605
" 10	Em dinheiro	15000	
" 15	Leite q. campresso	3000	
" 22	1/2 @ Café bom	3750	
"	10 RP de fuba	800	
" 29	10 " " "	800	
"	1 RP " carne	500	
"	4 " " Toucinho	3400	
" 30	Queros no M. & Onico	40000	
"	M. Medica	2000	
" 22 1/2	Dias de 1/2	2500	56250
"	Balanço		77405
		133655	133655
	Saldo a favor		77405
	Para as fls 413		



Antonio F. de Moraes e Guimarães

1911			DEBITO	CREDITO
Data		Particular		
Fevr 4	10	LP de fuba	800	
"	7	Carne de lombo	4000	
"	11	1/2 K <sup>o</sup> de carne	1800	
"	20	LP " fuba	1600	
"	19	1/2 @ de Café bom	3750	
"	"	2 K <sup>o</sup> " carne	1200	
"	25	20 LP " fuba	1600	
"	27	Leite de Caminho	4000	
"	"	M. Medica	2000	
"	"	23 Dias de 1/2	2500	57500
"	"	23 1/2 " " "	2000	46500
"	"	23 " " "	500	11500
"	"	Saldo q. receber	91750	
"	"		115500	115500
Março	4	10 LP de fuba	800	
"	11	2 K <sup>o</sup> de carne	1200	
"	"	15 LP " fuba	1200	
"	"	1/2 @ Café bom	3750	
"	18	10 LP de fuba	800	
"	25	10 " " "	800	
"	31	M. Medica	2000	
"	"	25 1/2 Dias de 1/2	2500	63750
"	"	25 1/2 " " "	2000	51000
"	"	23 1/2 " " "	500	11750
"	"	Saldo q. receber	115950	
"	"		126500	126500
Abril	12	3 K <sup>o</sup> de carne	1800	
"	"	15 LP " fuba	1200	
"	8	10 " " "	800	
"	"	1/2 @ Café bom	3750	
"	"	1 Pelugo	3000	
"	"	2 K <sup>o</sup> de carne	1200	
"	15	15 LP " fuba	1200	
"	22	15 " " "	1200	
"	"	2 K <sup>o</sup> " carne	1200	
"	29	15 LP " fuba	1200	
"	30	Remedio no Funag	14000	
"	"	M. Medica	2000	
"	"	23 1/2 Dias de 1/2	2500	58750
"	"	4 1/2 " " " "	2000	9500
"	"	23 1/2 " " " "	500	11750
"	"	Para as of 416	30550	80000

Francisco F. Vieira

1911			DEBITO	CREDITO
Data		Particular		
Fevr 11	2	K <sup>o</sup> de carne	1200	
"	15	LP de fuba	1200	
"	18	2 1/2 K <sup>o</sup> " carne	1500	
"	28	Leite de Caminho	4000	
"	"	M. Medica	2000	
"	"	3 Horas de 1/2	350	1050
"	"	23 1/2 Dias de 1/2	2500	79625
"	"	Saldo q. receber	40775	
"	"		80675	80675
Março	4	20 LP de fuba	1600	
"	22	1/4 Mendocino	1000	
"	"	Leite q. comprar	1200	
"	25	1 K <sup>o</sup> de carne	600	
"	31	M. Medica	2000	
"	"	25 1/2 Dias de 1/2	2500	89250
"	"	Saldo q. receber	82850	
"	"		89250	89250
Abril	12	2 K <sup>o</sup> de carne	1200	
"	"	20 LP " fuba	1600	
"	8	1 1/2 K <sup>o</sup> " carne	900	
"	22	10 LP " fuba	800	
"	29	1 1/2 K <sup>o</sup> " carne	750	
"	30	M. Medica	2000	
"	"	22 1/2 Dias de 1/2	2500	78750
"	"	Saldo q. receber	41500	
"	"		78750	78750
Mai	6	20 LP de fuba	1600	
"	13	1/2 @ Café bom	3750	
"	"	1 1/2 K <sup>o</sup> de carne	750	
"	21	2 " " "	1000	
"	28	2 " " "	1000	
"	31	M. Medica	2000	
"	"	26 Dias de 1/2	2500	91000
"	"	Saldo q. receber	80900	
"	"		91000	91000
Junho	3	15 LP de fuba	1200	
"	11	1/2 K <sup>o</sup> de carne	750	
"	17	20 LP " fuba	1600	
"	30	Remedio no F. Funag	2500	
"	"	M. Medica	2000	
"	"	22 Dias de 1/2	2500	77000
"	"	Para as of 481	7550	79000



Antonio A. Rodrigues

1911

Data	Hortelão		DEBITO	CREDITO
Fevr <sup>o</sup> 4	1/2	@ de Café bom	3750	
" 10		LP " fuba	800	
9	1	Laupião velho	3000	
18	4	HP de carne	2400	
28		HP de Caminho	4000	
"		M. Medica	2000	
"		Seu Ordensado		100000
"		Saldo q <sup>t</sup> recebeu	82050	
			100000	100000
Março 4	1/2	@ Café bom	3750	
" 10		LP de fuba	800	
" 1		HP de carne	600	
18	4	" " "	2400	
25	3	" " "	1800	
31		M. Medica	2000	
"		Seu Ordensado		100000
"		Saldo q <sup>t</sup> recebeu	88650	
			100000	100000
Abril 12	3 1/2	HP de carne	2100	
" 10		LP " fuba	800	
" 1		@ Café bom	7500	
8	3	HP de carne	1800	
22	3	" " "	1800	
29	2	" " "	1000	
30		M. Medica	2000	
"		Seu Ordensado		100000
"		Saldo q <sup>t</sup> recebeu	83000	
			100000	100000
Mai 6	4	HP Carne de porco	3200	
" 2		" " "	1000	
13	1 1/2	" " "	1750	
31	1/2	@ Café bom	3750	
" 3		HP de carne	1500	
23		Rifa do Cavallo	3000	
27		Ratão Medico	2500	
"		M. Medica	2000	
"		Seu Ordensado		100000
" 4		Dias de faltar a	3333	13332
" 1		Ordem de Cargo de H. e Office	67.968	
			100000	100000

Luiz Augustinho

1911

Data	Carroceiro		DEBITO	CREDITO
Fevr <sup>o</sup> 12		Leite que comprou	6000	
" 4	25	LP de fuba	2000	
" 1		Viagem de lustra	3000	
11	3	HP de carne	1800	
" 25		LP " fuba	2000	
18	25	" " "	2000	
25	25	" " "	2000	
28		HP de Caminho	4000	
"		M. Medica	2000	
"		Remedio no F. Venag	9500	
"		Ordensado de Filho		20000
" 16		Dias de 1/2	2800	44800
" 2		" " "	2500	5000
" 5 1/2		Horas " "	280	1540
"		Saldo q <sup>t</sup> recebeu	34040	
			71340	71340
Março 4	25	LP de fuba	2000	
" 1/2		@ Café bom	3750	
" 3		HP de carne	1800	
11	3	" " "	1800	
" 25		LP de fuba	2000	
17	25	" " "	2000	
20	1	Alq <sup>t</sup> de milho	3500	
25	25	LP " fuba	2000	
31		M. Medica	2000	
"		Ordensado de Filho		20000
" 19		Dias de 1/2	2800	53200
" 7		" " "	2500	14500
"		Saldo q <sup>t</sup> recebeu	69850	
			90700	90700
Abril 12	25	HP de fuba	2000	
8	25	" " "	2000	
" 1/2		HP carne	2100	
15	25	LP de fuba	2000	
"		Seu Ambeiro	200	
28	25	LP de fuba	2000	
29	25	" " "	2000	
" 2		HP " Carne	1000	
30		Remedio no Venag	6000	
"		M. Medica	2000	
"		Para as Rd 415	21300	



Manoel da Conceição

1911

Data	Camara da	DEBITO	CREDITO
Fevro 12	Leite q' comprou	8200	
11	1 K <sup>o</sup> de carne	600	
"	1/2 @ " Café bom	3750	
20	1 Oano de lancha	4000	
28	1 M <sup>o</sup> de Caminho	4000	
"	M. Medica	4000	
"	19 Dias de 1/2	2500	47500
"	5/2 Horas " "	250	1375
"	Saldo q' recebeu	23325	
"		48875	48875
Março 4	1/2 K <sup>o</sup> de carne	900	
19	Carne de lancha	10000	
31	M. Medica	2000	
"	2 1/2 Dias de 1/2	2500	60625
"	Saldo q' recebeu	47725	
"		60625	60625
Abril 12	1/2 K <sup>o</sup> de carne	900	
"	5 K <sup>o</sup> " fuba	400	
8	2 K <sup>o</sup> " carne	1200	
22	2 1/2 " " "	1500	
30	M. Medica	2000	
"	23 Dias de 1/2	2500	57500
"	Saldo q' recebeu	51500	
"		57500	57500
Mai 8	1 Viagem de lancha	4000	
13	2 K <sup>o</sup> de carne	1000	
21	1/2 " " "	750	
"	8 " " " " " " "	6400	
24	Rifa do Cavallo	3000	
31	M. Medica	2000	
"	29 Dias de 1/2	2500	42500
"	5/2 Horas " "	250	875
"	Saldo q' recebeu	56225	
"		73375	73375
Junho 4	1/2 @ de Café bom	3750	
"	8 K <sup>o</sup> " carne	1000	
11	3 " " " " " " "	2400	
"	1 1/2 " " " " " " "	750	
24	2 " " " " " " "	1000	
30	Remedio no Sr. Fuzig Para as f <sup>o</sup> 478	3000	
"		11900	

Picolin Pedro

1911

Data	Polouo	DEBITO	CREDITO
Janio 31	Transp <sup>o</sup> das f <sup>o</sup> 60	3600	4000
fev <sup>o</sup> 18	3 K <sup>o</sup> de carne	1800	
28	Leite de Caminho	4000	
"	M. Medica	4000	
"	5692 Rio Café q' Carpio a	1400	99688
"	Saldo q' recebeu	70288	
"		83688	83688
Março 4	3 K <sup>o</sup> de carne	1800	
11	3 " " "	1800	
25	4 " " "	2400	
Abril 30	M. Medica	4000	
"	5692 Rio Café q' Carpio		99688
"	Saldo q' recebeu	69688	
"		79688	79688
Mai 13	3 K <sup>o</sup> carne	1800	
21	4 1/2 " " "	2250	
24	Rifa do Cavallo	3000	
31	3 Horas de 1/2	200	600
Junho 4	3 K <sup>o</sup> de carne	1500	
24	5 " " "	2500	
30	M. Medica	4000	
"	10 1/2 Horas de 1/2	200	2100
"	5692 Rio Café q' Carpio		99688
"	Saldo que recebeu	67688	
"		82388	82388
Julho 3	3 K <sup>o</sup> de carne	1500	
9	3 " " "	1500	
16	3 " " "	1500	
31	5 1/2 Dias de 1/2	2750	10500
"	4 1/2 Horas " " "	200	900
Agosto 20	4 K <sup>o</sup> de carne	2000	
27	4 " " "	2000	
31	M. Medica	4000	
"	1334 Dias de 1/2	2750	27500
"	2 Horas " " "	200	700
"	5692 Rio Café q' Carpio		99688
"	Saldo q' recebeu	106488	
"		118988	118988
Set 30	2 1/2 Dias de doze		5000
"	4 Horas de doze		600
"	270 lb de Algodão que bolhou		14310
"	Transporte as f <sup>o</sup> n <sup>o</sup> 580		20110



Antonio Cardoso

1911

Data	Carpinteiro	DEBITO	CREDITO
Janio 31	Transp.º das f.º 93	2000	
Fevr.º 28	Transp.º de Caminho	4000	
"	M. Medica	2000	
" 20	Dias de 1/2	3500	70000
"	Saldo q.º recebeu	62000	
		70000	70000
Março 31	M. Medica	2000	
" 26	Dias de 1/2	3500	91000
"	Saldo q.º recebeu	89000	
		91000	91000
Abril 30	M. Medica	2000	
" 23 1/2	Dias de 1/2	3500	82250
"	Saldo q.º recebeu	80250	
		82250	82250
Mai 31	M. Medica	2000	
" 26	Dias de 1/2	3500	91000
"	Saldo q.º recebeu	89000	
		91000	91000
Junho 30	M. Medica	2000	
" 23	Dias de 1/2	3500	80500
"	Saldo q.º recebeu	78500	
		80500	80500
Julho 27	Escola 7.ª C. Casa	2000	
31	M. Medica	2000	
" 25 1/2	Dias de 1/2	3500	90125
"	Saldo q.º recebeu	86125	
		90125	90125
Agosto 31	M. Medica	2000	
" 26	Dias de 1/2	3500	91000
"	Saldo q.º recebeu	89000	
		91000	91000
7br 30	M. Medica	2000	
" 25	Dias de servico	3500	87500
"	Saldo que recebeu	85500	
		87500	87500
8br 30	Ratão Medico	1000	
" 31	M. Medica	2000	
" 26	Dias de 1/2	3500	91000
"	Saldo que recebeu	78300	
		91000	91000

Antonio de Campos

1911

Data	Colono	DEBITO	CREDITO
Janio 31	Transp.º das f.º 97	1500	2000
Fevr.º 28	Transp.º de Caminho	4000	
"	M. Medica	4000	
" 3	Horas de 1/2		600
" 5495	Pis Cafe q.º empio a		77020
"	Saldo q.º recebeu	70120	
		79620	79620
Março 31	Dir.º a Antonio Binotti por 1/2	10000	
Abri 12	" " M. P. Carvalho " "	2000	
22	3 1/2 de carne	1500	
29	2 " " "	1000	
30	M. Medica	4000	
" 5495	Pis Cafe q.º empio		77020
"	Saldo q.º recebeu	58520	
		77020	77020
Mai 21	3 1/2 de carne	1500	
31	4 1/2 Horas de 1/2		900
Junho 30	M. Medica	4000	
" 19	Horas de 1/2		3600
" 5495	Pis Cafe q.º empio		77020
"	Saldo q.º recebeu	76020	
		81520	81520
Julho 9	3 1/2 de carne	1500	
30	1 1/2 " " "	750	
31	3/4 Dias de 1/2		1500
" 17 1/2	Horas " " "		3500
Agosto 13	1 1/2 1/2 de carne	750	
20	1 1/2 " " "	750	
27	2 1/2 " " "	1250	
31	M. Medica	4000	
" 19	Dias de 1/2 de servico		3800
" 5495	Pis Cafe q.º empio		77020
"	Saldo q.º recebeu	76820	
		85820	85820
7br 3	2 1/2 1/2 de carne	1250	
10	1 1/2 " " "	750	
30	1/2 dia de servico		1000
" 7 1/2	Horas de servico		1500
" 269	kg de Algodão que recebeu		14257
" 770	Alqueros de cafe que recebeu a 500		386000
"	M. Medica	4000	
		6000	402757

Transporte as f.º nº 575



Eugenio Bilatto

1.9.11

Data	Colours	DEBITO	CREDITO
Janerio 31	Transp. <sup>o</sup> das f. <sup>as</sup> 194	137500	14000
Fevro 11	6 1/2 K <sup>o</sup> de carne	3900	
"	1/2 @ " Cafe' bom	3750	
28	Grup. de Caminho	4000	
"	M. Medica	4000	
"	4 Dias de 1/2		14000
"	6 Horas " "	200	1200
"	10453 Pis Cafe' q. Carpio a		146342
"	Saldo q. receber	29392	
		175542	175542
Março 4	1 @ Cafe' bom	7500	
"	1 Cuchada <sup>o</sup> novo	2500	
"	Caru d'inherto	130000	
11	50 L <sup>o</sup> de fuba	4000	
18	50 " " "	4000	
25	50 " " "	4000	
"	3 1/2 K <sup>o</sup> de carne	2100	
31	103/4 Dias de 1/2		21500
Abril 10	50 L <sup>o</sup> de fuba	4000	
8	1 @ Cafe' bom	7500	
15	4 K <sup>o</sup> de carne	2400	
22	4 " " "	2400	
28	2 Viagens de milho	8000	
30	M. Medica	4000	
"	12 1/2 Dias de 1/2		25000
"	10453 Pis Cafe' q. Carpio		146342
"	Saldo q. receber	10442	
		192842	192842
Mai 10	Caru d'inherto	130000	
6	1/2 @ Cafe' bom	3750	
13	4 K <sup>o</sup> de carne	2000	
24	Rifa do Cavallo	3000	
28	4 1/2 K <sup>o</sup> de carne	2250	
31	20 1/2 Dias de 1/2		41000
Junho 4	1 @ Cafe' bom	7500	
"	4 K <sup>o</sup> de carne	2000	
24	4 " " "	2000	
30	M. Medica	4000	
"	2 3/4 Dias de 1/2		47000
"	9 1/2 Horas " " "	200	1900
	Para as f. <sup>as</sup> 486	156500	89900

Antonio Navecci

1.9.11

Data	Colours	DEBITO	CREDITO
Janerio 31	Transp. <sup>o</sup> das f. <sup>as</sup> 194		8100
Fevro 11	3 K <sup>o</sup> de carne	1800	2000
"	2 Mocottos		200
"	1/2 @ de Cafe' bom	3750	
18	3 K <sup>o</sup> " carne	1800	
25	4 " " "		2400
28	Remedios no V. Onrico	50000	
"	Grup. de Caminho	4000	
"	M. Medica	4000	
"	3 Horas de 1/2		200
"	4712 Pis Cafe' q. Carpio a		65968
"	Salduço		7482
		76050	76050
	Saldo a favor	7482	
Março 11	2 K <sup>o</sup> de carne	1200	
18	1/2 @ Cafe' bom	3750	
19	Caru d'inherto	30000	
"	2 1/2 K <sup>o</sup> de carne	1500	
25	3 " " "	1800	
Abril 12	2 Viagens de milho	8000	
15	9 K <sup>o</sup> de carne	5400	
22	1/2 @ Cafe' bom	3750	
29	Remedios no V. Onrico	50000	
30	Remedios no Ferraz	2500	
"	M. Medica	4000	
"	4712 Pis Cafe' q. Carpio		65968
"	Salduço		53414
		119382	119382
	Saldo a favor	53414	
Mai 10	Caru d'inherto	30000	
13	4 K <sup>o</sup> de carne	2000	
21	1/2 @ " Cafe' bom	3750	
"	8 1/2 K <sup>o</sup> " toucinho	6800	
24	Rifa do Cavallo	3000	
28	3 K <sup>o</sup> de carne	1800	
31	Remedios no Ferraz	11500	
Junho 4	3 K <sup>o</sup> de carne	1800	
11	8 " " "	4000	
"	4 Mocoto	400	
18	1/2 @ Cafe' bom	3750	
	Para as f. <sup>as</sup> 467	121614	



David Barusso

1.9.11

Data	Colours	DEBITO	CREDITO
Jan 18	Transp. das fl. 161	25110	
" 30	R. de fuba	2400	
25 30	" " "	2400	
" 1/2	@ de Cafe' bom	3750	
28	Queros no W. Arnico	45000	
"	Sup. de Caminho	4000	
"	M. Medica	4000	
" 3	Dias de 1/2		6000
"	Lucido pro engano	6000	
" 3635	Pis de Cafe' q. Capis a		50890
"	Balanço		35770
		92660	92660
	Saldo a favor	35770	
Março 4 40	R. de fuba	3200	
" 7 1/2	R. de carne	900	
11 30	R. de fuba	2400	
18 30	" " "	2400	
25 30	" " "	2400	
" 3	R. de carne	1800	
Abril 12 3	" " "	1800	
" 1/2	@ de Cafe' bom	3750	
15 3 1/2	R. de carne	2100	
29 2	" " "	1000	
" 1	" " " farco	800	
30	Queros no W. Arnico	45000	
"	M. Medica	4000	
" 3635	Pis de Cafe' q. Capis a		50890
"	Balanço		56430
		107320	107320
	Saldo a favor	56430	
Mai 9 2	Viagens de milhas	8000	
13 2	R. de carne	1000	
21 1/2	@ de Cafe' bom	3750	
Junho 11 3	R. de carne	1500	
18	Beneficio de anoz	500	
30	Queros no W. Arnico	45000	
"	M. Medica	4000	
" 4	Horas de 1/2 800		800
" 3635	Pis de Cafe' q. Capis a		50890
"	Balanço		68490
		120180	120180
	Saldo a favor	68490	
	Dana as fl. 490		

Frederico Straum

1.9.11

Data	Colours	DEBITO	CREDITO
Jan 18	Transp. das fl. 264	152988	
" 7 1/2	R. de carne	4500	
28	Queros no W. Arnico	80000	
"	Sup. de Caminho	4000	
"	M. Medica	4000	
" 5012	Pis de Cafe' q. Capis a		70168
"	Balanço		175214
		245382	245382
	Saldo a favor	175214	
Março 4 20	R. de fuba	1600	
" 1/2	@ de Cafe' bom	3750	
11 1/2	" " carne	4500	
18 7 1/2	R. " "	4500	
25 5	" " "	3000	
Abril 12 7 1/2	" " "	4500	
" 20	R. de fuba	1600	
8 20	" " "	1600	
" 1/2	@ " Cafe' bom	3750	
" 5	R. " carne	3000	
15 20	R. " fuba	1600	
" 7 1/2	R. " carne	4500	
" 1/2	@ de sabão	5000	
22 30	R. " fuba	1600	
" 7 1/2	R. " carne	4500	
29 20	R. de fuba	1600	
" 7	R. " carne	3500	
30	Queros no W. Arnico	90000	
"	M. Medica	4000	
" 5012	Pis de Cafe' q. Capis a		70168
"	Balanço		253126
		323314	323314
	Saldo a favor	253126	
Mai 6 10	R. de fuba	800	
13 5	" " "	400	
" 1/2	@ de Cafe' bom	3750	
" 2	Viagens de milhas	8000	
15	Celu amhenio	30000	
28 5	R. de carne	2800	
Junho 18 1/2	@ de Cafe' bom	3750	
24 5	R. " carne	2500	
"	Patacas doce	1500	
	Pam as fl. 473		306346



Antônio R. de Almeida e Filhos

1.9.11

Data		"Carreiro"	DEBITO	CREDITO
Fevr <sup>o</sup> 18	2	HP de carne	1200	
" 20	1	Carro de lustra	7000	
" 25	3	HP de carne	1800	
" 28		M. Medica	2000	
"		Ordemado de Filhos		20000
" 19		Dias de folha a	666	12594
" 9		" " 1/2 a	2500	22570
" 2 1/2		Horas " " "	250	625
" 9		Dias de " "	2000	18000
" 2 1/2		Horas " " "	200	500
"		Saldo q' recebeu	36931	
"			61625	61625
Março 1 <sup>o</sup>	1	Padueta	800	
" 4	20	HP de fuba	1600	
" 1		HP de carne	600	
" 18	20	HP " fuba	1600	
" 3		HP " carne	1800	
" 25	1/2	2 Capi boi	3750	
" 31		M. Medica	2000	
"		Ordemado de Filhos		20000
" 22 1/2		Dias de 1/2 a	2500	56875
" 26		" " " " Filhos a	2000	52000
"		Saldo q' recebeu	116425	
"			128875	128875
Abril 8	1	HP de carne de Camiro	700	
" 9		" " " "	1200	
" 15	2 1/2	" " " "	1500	
" 30		M. Medica	2000	
"		Ordemado de Filhos		20000
" 1		Dia de folha	666	
" 22 1/2		" " 1/2 a	2500	56250
" 23 1/2		" " " "	2000	47000
"		Saldo q' recebeu	114184	
"			125250	125250
Mai 6	1 1/2	HP de toucinho	1200	
" 2 1/2		" " carne	1350	
" 13	1 1/2	" " toucinho	1200	
" 2		" " carne	1000	
" 21	1/2	2 Capi boi	3750	
" 24	1/2	HP " toucinho	3600	
" 23	1	Wagon de lustra	4000	
"		Para os fls 447	16000	

João Amadeo

1.9.11

Data		Colono	DEBITO	CREDITO
Fevr <sup>o</sup> 26		Transf. <sup>o</sup> das fls 3 e 4	3300	14000
" 28		Sup. de coucinho	2000	
"		M. Medica	2000	
" 6		Dias de 1/2 a		12000
" 3		Horas " " "	200	600
" 6620		Pis Capi q' Capio a	1400	92680
"		Saldo q' recebeu	107980	
"			119280	119280
Março 31	20 1/2	Dias de 1/2 a		40500
Abril 8	2	HP de carne	1200	
" 15	2	" " " "	1200	
" 29	3	" " " "	1500	
" 30		M. Medica	2000	
" 10 1/2		Dias de 1/2 a		21000
" 6620		Pis Capi q' Capio a		92680
"		Saldo q' recebeu	146980	
"			154180	154180
Mai 20		Beneficio de arroz	1000	
" 21	2	HP de carne	1000	
" 24		Repa do cavallo	3000	
" 31	2	Dias de 1/2 a		2000
Junho 24	2	HP de carne	1000	
" 30		M. Medica	4000	
" 10 1/2		Horas de 1/2 a	200	2900
" 6620		Pis Capi q' Capio a		92680
"		Saldo q' recebeu	89580	
"			99580	99580
Julho 2	2	HP de carne	1000	
" 16	2	" " " "	1000	
" 30	2	" " " "	1000	
" 31	9	Horas de 1/2 a		1500
Agosto 6	2	HP de carne	1000	
" 13	2	" " " "	1000	
" 20	2	" " " " de porco	1600	
" 31		M. Medica	4000	
" 6620		Pis pis Capi q' Capio a		92680
"		Saldo q' recebeu	83880	
"			94480	94480
Set <sup>o</sup> 1 <sup>o</sup>		Beneficio de arroz	1400	
" 3	2 1/2	HP de carne	1250	
"		Para os fls 552.	2650	



Francisco Turlaus

1911		Colono	DEBITO	CREDITO
Data				
Fevr <sup>o</sup>	26	Transp <sup>o</sup> das fls 26	3000	
	28	Limp. de caminhos	4000	
	"	M. Medica	4000	
	3	Horas de 1/2	200	600
	4669	Res Cafe' q' carpis a	1416	65366
	"	Saldo q' receber	54966	
	"		65966	65966
Março	4	1/2 de carne	1800	
Abri	15	Beneficio de anoz	1000	
	31	1/2 de carne	2100	
	30	M. Medica	4000	
	4669	Res Cafe' q' carpis a		65366
	"	Saldo q' receber	56466	
	"		65366	65366
Mai	21	4 1/2 de carne	2000	
	28	2 " " "	1000	
	30	Remedio no F. Tenaz	12300	
Junho	30	M. Medica	4000	
	9	Horas de 1/2	200	1800
	4669	Res Cafe' q' carpis a		65366
	"	Saldo q' receber	47866	
	"		67166	67166
Julho	2	4 1/2 de carne	2000	
	23	2 " " "	1000	
	31	3/4 Dias de 1/2		1500
Agosto	13	4 1/2 1/2 de carne	2250	
	20	2 " " "	1000	
	27	2 " " "	1000	
	31	M. Medica	4000	
	10	Horas de 1/2	200	2000
	4669	Res Cafe' q' carpis a		65366
	"	Saldo q' receber	57666	
	"		68866	68866
	"	Differença em conta		2000
7br	30	1/2 Saldo de servico		1000
	"	3 1/2 Horas de servico		700
	"	60 Kilos de Algodao que bolhou		3180
8br	23	975 Alqueires de cafe que bolhou		437500
	"	M. Medica	4000	
	"	Rateio Medico	10700	
	"	Saldo que receber	429680	
	"		444380	444380

Jorge Jauante

1911		Colono	DEBITO	CREDITO
Data				
Fevr <sup>o</sup>	26	Transp <sup>o</sup> das fls 124	4800	48000
	28	Limp. de caminhos	4000	
	"	M. Medica	4000	
	11	Dias de 1/2		22000
	3	Horas " " "	200	600
	6894	Res Cafe' q' carpis a	1416	96516
	"	Saldo q' receber	154316	
	"		167116	167116
Março	25	4 1/2 de carne	2400	
	31	24 1/2 Dias de 1/2		48500
Abri	15	4 1/2 de carne	2400	
	22	3 Barrigadas	4500	
	30	M. Medica	4000	
	19 1/2	Dias de 1/2		39000
	6894	Res Cafe' q' carpis a		96000
	"	Saldo q' receber	140200	
	"		183500	183500
	"	Differença em conta		516
Mai	20	Beneficio de anoz	2000	
	21	2 1/2 de carne	1000	
	31	20 1/2 Dias de 1/2		41000
Junho	24	3 1/2 de carne	1500	
	30	M. Medica	4000	
	23	Dias de 1/2		46000
	6894	Res Cafe' q' carpis a		96000
	"	Saldo q' receber	145916	
	"		183516	183516
Julho	2	3 1/2 de carne	1500	
	16	2 1/2 " " "	1250	
	30	3 " " "	1500	
	31	26 1/2 Dias de 1/2		53000
	"	17 1/2 Horas " " "	200	3500
Agosto	27	3 1/2 de carne	1500	
	31	M. Medica	4000	
	23 1/2	Dias de 1/2		47000
	16	Horas " " "	200	3200
	6894	Res Cafe' q' carpis a		96516
	"	Saldo q' receber	193466	
	"		203216	203216

Para ai fls 548



Pedro Luziani

1911

Data	Holguero	DEBITO	CREDITO
Fevereiro 25	Transp. <sup>o</sup> das f <sup>as</sup> 157	83500	560800
28	M. Medica	2000	
"	Suposto de Caminho	4000	
"	Recebu por calas	271300	
		<u>360800</u>	<u>560800</u>
Março 18	1 @ Café baue	4500	
31	M. Medica	2000	
Abril 12	6 Viagens de lancha 3%	18000	
3	2 Calas de lancha 5%	10000	
8	1 K <sup>o</sup> Carne Caminho	700	
"	1/2 " " "	900	
18	6 Viagens de lancha 3%	18000	
30	4 " " " 3%	12000	
28	15000 Tijolos q <sup>o</sup> feg a 22%		321200
"	19000 Tijolos " " " 32%		60800
30	M. Medica	2000	
"	Saldo q <sup>o</sup> recebe	310900	
		<u>389000</u>	<u>389000</u>
Maio 12	1 Cadavista	800	
15	500 Tijolos q <sup>o</sup> feg a 32%		16000
21	1/2 K <sup>o</sup> de carne	750	
28	2 " " "	1000	
31	M. Medica	2000	
Junho 16	2 Viagens de lancha	6000	
17	3 " " "	9000	
24	2 K <sup>o</sup> de Carne	1000	
30	M. Medica	2000	
Julho 12	1 @ Café baue	7500	
6	15000 Tijolos q <sup>o</sup> feg a 22%		343200
"	10000 Tijolos " " " 32%		32000
"	Saldo q <sup>o</sup> recebe	361150	
		<u>391200</u>	<u>391200</u>
Julho 2	2 K <sup>o</sup> de carne	1000	
9	2 " " "	1000	
23	3 " " "	1500	
24	6 Viagens de lancha a 3%	18000	
27	7 " " " " 3%	21000	
31	M. Medica	2000	
Agosto 16	3 Viagens de lancha	9000	
31	M. Medica	2000	
	Para as f <sup>as</sup> 535	55500	

Antonio Joaquim

1911

Data	Polanco	DEBITO	CREDITO
Fevereiro 26	Transp. <sup>o</sup> das f <sup>as</sup> 169	34520	
28	1 Sacco de milho	7000	
"	Queros no V. Orrico	43000	
"	Sup. de Caminho	4000	
"	M. Medica	4000	
"	3 Horas de P/a 200		600
"	4167 Pis Café q <sup>o</sup> Campio a 14%		58338
"	Balanço		<u>33582</u>
		<u>92520</u>	<u>92520</u>
"	Saldo a favor		33582
Março 4	25 K <sup>o</sup> de fuba	2000	
18	25 " " "	2000	
"	5 K <sup>o</sup> de Carne	3000	
Abril 12	3 1/2 " " "	2100	
22	5 " " "	3000	
30	Queros no V. Orrico	40000	
"	M. Medica	4000	
"	4167 Pis Café q <sup>o</sup> Campio		58338
"	Balanço		<u>31334</u>
		<u>89672</u>	<u>89672</u>
"	Saldo a favor		31334
Maio 6	Junficio de arroz	900	
"	2 1/2 K <sup>o</sup> de carne fresco	2000	
"	7 1/2 " " "	3750	
"	8 Eau d'amburo	2000	
"	13 15 K <sup>o</sup> de toucinho	12000	
"	21 3 1/2 " " "	2800	
"	24 Rifa de Cavallo	3000	
"	31 4 1/2 Horas de P/a 200		900
Julho 11	4 K <sup>o</sup> de Carne	2000	
24	5 " " "	2500	
30	Queros no V. Orrico	40000	
"	M. Medica	4000	
"	9 Horas de P/a 200		1800
"	4167 Pis Café q <sup>o</sup> Campio		58338
"	Balanço		<u>45246</u>
		<u>106284</u>	<u>106284</u>
"	Saldo a favor		45246
Julho 16	3 K <sup>o</sup> de carne	1500	
30	3 1/2 " " "	1750	
	Para as f <sup>as</sup> 508	48496	



Joaquim T. das Neves

1911

Data	Colouso	DEBITO	CREDITO
Fevr <sup>o</sup> 26	Transp <sup>o</sup> das P <sup>as</sup> 193	15000	
28	Luiz do Carmo	4000	
"	M. Medica	4000	
"	3 Horas de P <sup>a</sup>	200	600
"	5247 P <sup>os</sup> Cafe q <sup>e</sup> C <sup>o</sup> mp <sup>o</sup> a	1412	73458
"	Saldo q <sup>e</sup> receber	51058	
		74058	74058
Março 4	3 K <sup>e</sup> de carne	1800	
18	1/2 @ Cafe' bom	3750	
"	4 K <sup>e</sup> de carne	2400	
Abril 15	1/2 @ " Cafe' bom	3750	
30	M. Medica	4000	
"	5247 P <sup>os</sup> Cafe' q <sup>e</sup> C <sup>o</sup> mp <sup>o</sup>		73458
"	Saldo q <sup>e</sup> receber	54458	
		73458	73458
Mai 6	1/2 @ Cafe' bom	3750	
7	Beneficio de arroz	1000	
13	4 K <sup>e</sup> de carne	2000	
21	4 " " "	2000	
"	4 " " toucinho	3200	
24	Rifa do Cavallo	3000	
28	1/2 @ Cafe' bom	3750	
31	3 Horas de P <sup>a</sup>	200	600
Junho 23	1/2 @ Cafe' bom	3750	
30	M. Medica	4000	
"	13 Horas de P <sup>a</sup>	200	2600
"	5247 P <sup>os</sup> Cafe' q <sup>e</sup> C <sup>o</sup> mp <sup>o</sup>		73458
"	Saldo q <sup>e</sup> receber	50208	
		76658	76658
Julho 16	1/2 @ Cafe' bom	3750	
31	11 1/2 Dias de P <sup>a</sup>	200	23500
"	8 1/2 Horas " " "	200	1700
Agosto 20	4 K <sup>e</sup> de carne	2000	
27	3 1/2 " " "	1750	
31	M. Medica	4000	
"	7 1/4 Dias de P <sup>a</sup>	200	14500
"	8 1/2 Horas " " "	200	1700
"	5247 P <sup>os</sup> Cafe' q <sup>e</sup> C <sup>o</sup> mp <sup>o</sup>		73458
"	Saldo q <sup>e</sup> receber	103358	
		114858	114858

Antonio Hambuzi

1911

Data	Colouso	DEBITO	CREDITO
Fevr <sup>o</sup> 26	Transp <sup>o</sup> das P <sup>as</sup> 195	6500	20000
28	Luiz do Carmo	4000	
"	M. Medica	4000	
"	Remedio do F. Fuzaz	11300	
"	5 Dias de P <sup>a</sup>	200	10000
"	11254 P <sup>os</sup> Cafe' q <sup>e</sup> C <sup>o</sup> mp <sup>o</sup> a	1412	157556
"	Saldo q <sup>e</sup> receber	161656	
		187556	187556
Março 4	1 @ Cafe' bom	3750	
"	3 K <sup>e</sup> de carne	1800	
11	2 " " "	1200	
18	Em dinheiro	150000	
"	3 K <sup>e</sup> de carne	1800	
31	22 1/4 Dias de P <sup>a</sup>	200	44500
Abril 8	5 K <sup>e</sup> de carne	3000	
15	2 " " "	1200	
22	1 @ Cafe' bom	3750	
"	8 K <sup>e</sup> de carne	4800	
29	16 " " "	8000	
30	M. Medica	4000	
"	3 1/2 Dias de P <sup>a</sup>	200	17000
"	11254 P <sup>os</sup> Cafe' q <sup>e</sup> C <sup>o</sup> mp <sup>o</sup>		157556
"	Saldo q <sup>e</sup> receber	28252	
		319052	319056
Mai 12	Em dinheiro	150000	
6	5 K <sup>e</sup> de carne	2500	
8	1 Maque de milho	4000	
13	16 K <sup>e</sup> de toucinho	12800	
"	3 " " carne	1500	
24	Rifa do Cavallo	3000	
28	4 K <sup>e</sup> de carne	2000	
31	2 Dias de P <sup>a</sup>	200	4000
Junho 4	4 1/2 K <sup>e</sup> de carne	2250	
11	1/2 @ " Cafe' bom	3750	
24	4 K <sup>e</sup> " carne	2000	
30	M. Medica	4000	
"	22 Dias de P <sup>a</sup>	200	44000
"	11254 P <sup>os</sup> Cafe' q <sup>e</sup> C <sup>o</sup> mp <sup>o</sup>		157556
"	Saldo q <sup>e</sup> receber	117756	
		205556	205556



Antonio M. da Silva

1911

Data	Colauo	DEBITO	CREDITO
Fevr <sup>o</sup> 26	Transp <sup>o</sup> das f <sup>o</sup> s 228	126900	
" 28	Sup. de Caminho	4000	
"	M. Medica	4000	
" 4/29	Pis de Cafe q <sup>o</sup> Capi <sup>o</sup> a Balauço		66346
"			68554
"		134900	134900
"	Saldo a favor	68554	
Março 4 20	LR de fuba	1600	
"	Em Dinheiro	32000	
11 20	LR de fuba	1600	
25 4	LR " carne	2400	
Abril 12 1/2	Q de Cafe boim	3750	
15 4	LR " carne	2400	
22 1	Q Cafe boim	7500	
30	Remedio no Ferraz	6000	
"	M. Medica	4000	
" 4/29	Pis Cafe q <sup>o</sup> C/14 R		66346
"	Balauço		63458
"		129804	129804
"	Saldo a favor	63458	
Mai 12	Em Dinheiro	36542	
6 2	LR de carne	1000	
13 1	Q Cafe boim	7500	
" 2	LR de carne	1000	
21 7/2	" " Caminho	6000	
24	Pifa do Cavallo	3000	
Junho 18 1/2	Q Cafe boim	3750	
30	M. Medica	4000	
" 4/29	Pis Cafe q <sup>o</sup> C/14 R		66346
"	Balauço		59904
"		126250	126250
"	Saldo a favor	59904	
Julho 7	Em Dinheiro	40096	
9 1	Q Cafe boim	7500	
31	Remedio no F. Ferraz	35000	
Agosto	M. Medica	4000	
"	Balauço		144500
"		144500	144500
"	Saldo a favor	144500	
Nov 30 117	R de Algodão que bolhou		6201
"	Transp <sup>o</sup> fonte as f <sup>o</sup> s 534		6201
"		144500	6201

M<sup>o</sup> Jose Moolkatto

1911

Data	Pamaroda	DEBITO	CREDITO
Fevr <sup>o</sup> 28 22 1/2	Dias de 1/2		24
"	M. Medica	2000	
"	Saldo q <sup>o</sup> recebeu	43000	
"		45000	45000
Março 12 1	Panneta	800	
11	Sup. de Caminho	4000	
"	Sup. q <sup>o</sup> de q <sup>o</sup> conta		4000
31	M. Medica	2000	
" 25 1/2	Dias de 1/2		2000
"	Saldo q <sup>o</sup> recebeu	48700	
"		55500	55500
Abril 30	M. Medica	2000	
" 23 1/2	Dias de 1/2		2000
"	Saldo q <sup>o</sup> recebeu	45000	
"		47000	47000
Mai 31	M. Medica	2000	
" 27 1/2	Dias de 1/2		2000
"	Saldo q <sup>o</sup> recebeu	53500	
"		55500	55500
Junho 30	M. Medica	2000	
" 25	Dias de 1/2		24
"	Saldo q <sup>o</sup> recebeu	48000	
"		50000	50000
Julho 27	Exmola p <sup>o</sup> F. Casa	1000	
31	M. Medica	2000	
" 27	Dias de 1/2		24
"	Saldo que recebeu	51000	
"		54000	54000
Agosto 31	M. Medica	2000	
" 28	Dias de 1/2		24
"	Saldo q <sup>o</sup> recebeu	54000	
"		56000	56000
30	Mensalidade Medica	2000	
"	Rateio Medico	8700	
"	19 1/2 Dias de servico a 2500		48750
"	Dinheiro que recebeu por Saldo	38050	
"		48750	48750



Vicente Luiz

1911

			Saldo Inicial	
Data	Camaraada		DEBITO	CREDITO
Fevr 28	30	Dias de 1/2		40000
"		Recebu por saldo	40000	40000
			800	
Marc 19	1	Padueta		
"	31	23 1/2 Dias de 1/2		46500
"		Saldo q' recebeu	45700	
			46500	46500
Abril	30	M. Medica	2000	
"	33	Dias de 1/2		46000
"		Saldo q' recebeu	44000	
			46000	46000
		Debito por seguros		2000
Mais	31	11 Dias de 1/2		42000
"		Saldo q' recebeu	24000	
			24000	24000

Theobaldo Sommer

1911

			Saldo Inicial	
Data	Camaraada		DEBITO	CREDITO
Fevr 28		Transporte das f. 82		6000
"	23	Dias de 1/2	2500	57500
"	5 1/2	Horas " " "	250	1375
"		Saldo q' recebeu		52875
			58875	58875
Marc 31		M. Medica	2000	
"	26	Dias de 1/2	2500	65000
"		Saldo q' recebeu		63000
			65000	65000
Abril	30	M. Medica	2000	
"	23 1/2	Dias de 1/2	2500	58750
"		Saldo q' recebeu		56750
			58750	58750
Mais	24	Rifa de cavallo		3000
"	31	M. Medica	2000	
"	27 1/2	Dias de 1/2	2500	68750
"		Saldo q' recebeu		63750
			68750	68750
Junho	30	M. Medica	2000	
"	12	Dias de 1/2	2500	30000
"	6 1/2	Horas " " "	250	1625
"		Saldo q' recebeu		29625
			31625	31625
1912				
Marc 31	14 1/2	Dias de S. a 2500		36875
"	9	Horas " " "		2250
"		M. Medica	2000	
"		Saldo que recebeu		37125
			39125	39125
Abril	9	Em Turkeis	1000	
"	30	M. Medica	2000	
"	24 1/2	Dias de S. a 2500		61250
"		Saldo que recebeu		58250
			61250	61250



Fernandes Ventura

1911		Colono	DEBITO	CREDITO
Data				
Fevr <sup>o</sup> 28		Transf <sup>o</sup> das fls 32	15700	45000
"	5429	Pis Cafe q. calpis a		48000
"		Saldo q. recebe	47306	
			93006	93006
Maio 31	1	Garrafão de pinga	1200	
"		M. Medica	2000	
"	6	Dias de 1/2		12000
Abril 29	1	Garrafão de pinga	1200	
"	2	KP de carne	1000	
"	30	M. Medica	4000	
"	1	Dias de 1/2		2000
"	5429	Pis Cafe q. calpis		48000
"		Debito por engano		2000
"		Saldo q. recebe	54606	
			64006	64006
Maio 6	3	KP de carne	1500	
"	29	"	1000	
"	31	Garrafão de pinga	3600	
"	2	Carnetes de milho	5000	
"	13 1/2	Dias de 1/2		27000
Junho 26	3	KP de carne	1500	
"	30	Litro de pinga	500	
"		M. Medica	4000	
"	22 1/4	Dias de 1/2		45500
"	3429	Pis Cafe q. calpis		48000
"		Saldo q. recebe	103406	
			120506	120506
Julho 2	2	KP de carne	1000	
"	16	"	1000	
"	23	"	1000	
"	27	Escuela p. Casa	1000	
"	31	27 Dias de 1/2		54000
Agosto 13	2	KP de carne	2000	
"	20	"	1000	
"	27	"	1000	
"	31	1 Litro de pinga	500	
"		M. Medica	4000	
"	26 3/4	Dias de 1/2		53500
"		Saldo q. recebe	95000	
			107500	107500

f<sup>o</sup> 549

Porqueto Laute

1911		Colono	DEBITO	CREDITO
Data				
Fevr <sup>o</sup> 28		Transf <sup>o</sup> das fls 123	19600	4000
"	2	Dias de 1/2		2000
"	7080	Pis Cafe q. calpis a		99120
"		Saldo q. recebe	88520	
			107120	107120
Maio 4	1	KP de carne	600	
"	11	"	1200	
"	31	24 1/2 Dias de 1/2		48500
Abril 9	2	KP de carne	1200	
"	15	"	600	
"	22	"	1200	
"	2	"	1000	
"	30	M. Medica	4000	
"	16 1/2	Dias de 1/2		33000
"	7080	Pis Cafe q. calpis		99120
"		Saldo q. recebe	170820	
			180680	180680
Maio 6	2	KP de carne	1000	
"	24	Rifa do Cavalle	3000	
"	28	2 KP de carne	1000	
"	31	11 1/2 Dias de 1/2		22500
Junho 4	2	KP de carne	1000	
"	11	"	1000	
"	24	"	1000	
"	30	M. Medica	4000	
"	14 1/2	Horas de 1/2 (dias)	2000	39000
"	4	"	200	200
"	7080	Pis Cafe q. calpis		99120
"		Saldo q. recebe	139420	
			151420	151420
Julho 2	1/2	a Cafe bonu	3750	
"	2	KP de carne	1000	
"	9	1 1/2 " " "	750	
"	23	1/2 a Cafe bonu	3750	
"	2	KP de carne	1000	
"	30	1 1/2 " " "	750	
"	31	26 1/2 Dias de 1/2		53000
"	17 1/2	Horas . . .		5500
Agosto 6	2	KP de carne	1000	
"	10	Beneficio de anoz	1000	
"		Fara as fls 523	13000	56500



Gatti Celeste

1911			DEBITO	CREDITO
Data		Colono		
Fevr <sup>o</sup>	28	Transf. <sup>o</sup> das f. <sup>as</sup> 223	97150	10000
"	5825	Pis Café q. de Campio a		81550
"		Saldo q. recebeu	124400	
			91550	91550
Março	11	4 1/2 KR de carne	2900	
"	25	2.0 KR " fuba	1600	
Abril	30	Queros no W. + Orrico	60000	
"		M. Medica	4000	
"	5825	Pis Café q. de Campio	13250	81550
"		Saldo q. recebeu	81550	81550
Mai	31	3 Horas de 1/2 a		200
Junho	4	4 KR de carne	2000	
"	30	Queros no W. + Orrico	60000	
"		M. Medica	4000	
"	13	Horas de 1/2 a		200
"	5825	Pis Café q. de Campio		81550
"		Saldo q. recebeu	18750	
			84750	84750
Julho	31	7 1/4 Dias de 1/2 a		200
"		8 1/2 Horas de 1/2 a		200
Agosto	31	Queros no W. + Orrico	60000	
"		M. Medica	4000	
"	4/4	Dias de 1/2 a		8500
"	14	Horas " " "		200
"	5825	Pis Café q. de Campio		81550
"		Saldo q. recebeu	46050	
			110050	110050
Set <sup>o</sup>	3	4 1/2 KR de carne	2250	
"	10	" " "	2000	
"	30	13 1/2 Dias de servico a		2000
"		3 1/2 Horas de servico		200
"	149	K de Algodão que Colhem a 53 A. 14		7898
Out <sup>o</sup>	23	433 Alqueires de Café que Colhem a 5000		216500
"		Mateis Medicos	10700	
"		M. Medica	4000	
"	16	1 Porco que comprou de Luiz Barbudo	28000	
"	25	2 de fuba	2000	
"	27	14 Faltas no seu Café	2800	
		Saldo que recebeu no N. da Orrico	220347	
			272097	272097

Antonio Madrueira

1911			DEBITO	CREDITO
Data		Colono		
Fevr <sup>o</sup>	28	Transf. <sup>o</sup> das f. <sup>as</sup> 223		269160
"	4151	Pis Café q. tratado a		58114
"		Galauço		211046
				269160
				269160
Março	4	5 1/2 KR carne	3300	
"	19	Carne de milho	20000	
"	25	1/2 a Café boim	3750	
"	5	KR de carne	3000	
Abril	8	" " "	3000	
"	15	1/2 a Café boim	3750	
"		" " carne	4500	
"	2	Dias de 1/2 a		4000
"	29	4 KR de carne	2000	
"	30	Queros no W. + Orrico	50000	
"		M. Medica	4000	
"	4151	Pis Café q. de Campio		58114
"		Galauço		216232
				308346
				308346
"		Saldo a favor		216232
Mai	6	2 1/2 KR de toucinho	18800	
"		1 1/2 " " carne	750	
"	73	1/2 a Café boim	3750	
"		1 Viagem de milho	4000	
"		4 KR de carne	2000	
"	21	7 1/2 " " "	3750	
"	24	Rifa do cavallo	6000	
"	31	12 Dias de 1/2 a		24000
"		4 1/2 Horas " " "		200
Junho	4	1/2 a Café boim	3750	
"		7 1/2 KR de carne	3750	
"	11	Carne de milho	10000	
"		7 1/2 KR de carne	3750	
"	23	1/2 a Café boim	3750	
"	30	Queros no W. + Orrico	150000	
"		M. Medica	4000	
"	2334	Dias de 1/2 a		2400
"	17	Horas " " "		200
"	5 1/2	Horas " " "		200
"	4151	Pis Café q. de Campio		58114
		Para as f. <sup>as</sup> 489		442352
				155014



1911 José Alves e Filho

Data	Posuibeiro	DEBITO	CREDITO
Fevr <sup>o</sup> 28	Transf <sup>o</sup> das f <sup>o</sup> s 240	19500	
"	Seu Ordenado		60000
" 2	Dias de falta a	4000	
" 23	" " 1/2 a		46000
" 5 1/2	Horas " "	200	1100
"	Saldo q <sup>o</sup> recebeu	83600	
		107100	107100
Março 12	Em dinheiro	5000	
22	1 Soano de porco	1000	
31	M. Medica	2000	
"	Seu Ordenado		60000
" 25	Dias de 1/2 de filho a		50000
"	Saldo q <sup>o</sup> recebeu	102000	
		110000	110000
Abril 8	1/2 @ Café bom	3750	
10	Em dinheiro	5000	
30	M. Medica	2000	
"	Seu ordenado		60000
" 1	dia de falta	2000	
" 23 1/2	" " 1/2 a		47000
"	Saldo q <sup>o</sup> recebeu	94250	
		107000	107000
Mai 12	Conta de 1 foice	1000	
6	1 Barrigada de porco	3000	
24	Repa do cavallo	3000	
"	Em dinheiro	10000	
31	Remedio no Fuzag	6000	
"	M. Medica	2000	
"	Seu Ordenado		60000
" 16	Dias de falta	32000	
" 26 1/2	" " 1/2 a	2000	53500
" 10 1/2	Horas " "	200	2100
"	Saldo q <sup>o</sup> recebeu	58600	
		115600	115600
Junho 12	1 cano de canino	4000	
11	1/2 @ de Café bom	3750	
"	1 1/2 K <sup>o</sup> de toucinho	1200	
19	Em dinheiro	5000	
24	3 K <sup>o</sup> de carne	1500	
26	Leite q <sup>o</sup> comprou	5000	
	Para as f <sup>o</sup> s 476	20450	

1911 José M. da Silva

Data	Camurada	DEBITO	CREDITO
Fevr <sup>o</sup> 28	Transf <sup>o</sup> das f <sup>o</sup> s 240		47900
" 22	Dias de 1/2 a	2500	
" 5 1/2	Horas " "	250	1375
"	Saldo q <sup>o</sup> recebeu		8575
			56375
Março 4	1/2 @ Café bom		3750
" 2	K <sup>o</sup> de carne		1200
25	1 1/2 " " "		900
31	Queros no W. + Onrico		40000
"	M. Medica		2000
" 24	Dias de 1/2 a	2500	
"	Saldo q <sup>o</sup> recebeu		12150
			60000
Abril 12	2 K <sup>o</sup> de carne		1200
8	1 Barrigada de boi		3500
15	2 1/2 K <sup>o</sup> de carne		1500
22	Em dinheiro		10000
29	1 1/2 K <sup>o</sup> de carne		750
30	Queros no W. + Onrico		40000
"	M. Medica		2000
" 21 1/2	Dias de 1/2 a	2500	
"	Galanco		53125
			58950
"	Saldo a favor		58950
Mai 6	1/2 @ Café bom		3750
" 1	K <sup>o</sup> de toucinho		800
" 1 1/2	" " carne		750
13	3 " " toucinho		3200
18	Em dinheiro		15000
31	Queros no W. + Onrico		40000
"	M. Medica		2000
" 24 1/2	Dias de 1/2 a	2500	
" 6 1/2	Horas " "	250	
"	Galanco		61375
			1625
"	Saldo a favor		71375
Junho 4	3 K <sup>o</sup> de carne		1500
11	1 1/2 " " "		750
30	Queros no W. + Onrico		40000
"	Remedio no F. Fuzag		6500
"	M. Medica		2000
	Para as f <sup>o</sup> s 580		58575



Emilio Pinto

1911

Data	Colono	DEBITO	CREDITO
Fevr <sup>o</sup> 28	Transf <sup>o</sup> das f <sup>o</sup> s 256	298256	
" 5406	Pis Café q <sup>o</sup> Carpio a Balanço		45684
			212572
		288256	288256
	Saldo a favor	212572	
Março 4	50 L <sup>o</sup> de fuba	4000	
" 11	1/2 d <sup>o</sup> de carne	4500	
" 50	L <sup>o</sup> de fuba	4000	
" 12	Cau Ambeiro	5000	
" 17	50 L <sup>o</sup> de fuba	4000	
" 25	50 " " "	4000	
" "	1/2 d <sup>o</sup> Café boue	3750	
" "	4 K <sup>o</sup> de carne	2400	
Abril 12	7/2 " " "	4500	
" "	50 L <sup>o</sup> de fuba	4000	
" 8	50 " " "	4000	
" "	1 K <sup>o</sup> de carne caunio	700	
" "	4 " " "	2400	
" 15	50 L <sup>o</sup> " fuba	4000	
" "	5/2 K <sup>o</sup> " carne	3300	
" 22	5 " " " caunio	3000	
" "	4 " " " vacca	2000	
" 29	1/2 d <sup>o</sup> de Café boue	3750	
" 30	Quint no W. & Orrico	80000	
" "	M. Medica	4000	
" 5406	Pis Café q <sup>o</sup> C/da		45684
	Balanço		284188
		359872	359872
	Saldo a favor	284188	
Mai 13	10 K <sup>o</sup> de toucinho	8000	
" "	Saldo q <sup>o</sup> comprou	4000	
" 21	1/2 d <sup>o</sup> de Café boue	3750	
Junho 4	4 K <sup>o</sup> de carne	2000	
" 24	Batatas doce	600	
" "	Compras na porta	2000	
" 30	Quint no W. & Orrico	80000	
" "	Remedio no F. Fuzay	2500	
" "	M. Medica	4000	
" "	6/2 Horas de 1/2	200	1300
" 5406	Pis Café q <sup>o</sup> C/da		45684
	Para as f <sup>o</sup> s 485	390938	76984

Arthur J. das Neves

1911

Data	Pamarada	DEBITO	CREDITO
Fevr <sup>o</sup> 28	Transf <sup>o</sup> das f <sup>o</sup> s 273	22050	
" "	19 1/2 Dias de 1/2	2500	49375
" "	5/2 Horas " " "	250	1375
" "	Saldo q <sup>o</sup> recebeu	28700	
		50750	50750
Março 12	1 P <sup>o</sup> de fava para filtrado	3000	
" 4	10 K <sup>o</sup> de fuba	800	
" "	2 K <sup>o</sup> de carne	1200	
" 18	10 L <sup>o</sup> de fuba	800	
" 31	M. Medica	2000	
" "	24 1/2 Dias de 1/2	2500	60625
" "	Saldo q <sup>o</sup> recebeu	52825	
		60625	60625
Abril 12	2 K <sup>o</sup> de carne	1200	
" "	10 L <sup>o</sup> " fuba	800	
" 5	Cau Ambeiro	5000	
" 8	1/2 d <sup>o</sup> Café boue	3750	
" "	2 K <sup>o</sup> de carne	1300	
" 23	5 L <sup>o</sup> " fuba	400	
" "	2 K <sup>o</sup> " carne	1200	
" 29	1 1/2 " " toucinho	1200	
" "	8 " " "	6400	
" 30	M. Medica	2000	
" "	20 1/2 Dias de 1/2	2500	51250
" "	Saldo q <sup>o</sup> recebeu	28100	
		51250	51250
Mai 6	10 L <sup>o</sup> de fuba	800	
" 21	2 K <sup>o</sup> " carne	1000	
" 24	Rifa do Cavallo	3000	
" 27	10 L <sup>o</sup> de fuba	800	
" 28	3 K <sup>o</sup> " carne	1500	
" 31	M. Medica	2000	
" "	24 1/2 Dias de 1/2	2500	61875
" "	6 1/2 Horas " " "	250	1625
" "	Saldo q <sup>o</sup> recebeu	54400	
		63500	63500
Junho 4	1/2 d <sup>o</sup> de Café boue	3750	
" 11	2 K <sup>o</sup> " carne	1000	
" 18	10 L <sup>o</sup> " fuba	800	
" 24	2 K <sup>o</sup> " carne	1000	
" 29	Cau Ambeiro	6000	
	Para as f <sup>o</sup> s 477	12550	



Pedro A. de Oliveira

1911			DEBITO	CREDITO
Data		Camaraada		
4. Fevereiro	28	Transp <sup>o</sup> das f <sup>as</sup> 285	269975	45625
"	"	Balanço		224350
			269975	269975
		Saldo a favor	224350	
Março	4	20 RP de febra	1600	
"	"	1 RP de carne	600	
"	"	Pacóia	800	
"	11	2 RP de carne	1200	
"	"	Pacóia	600	
"	20	RP de febra	1600	
"	18	20 " " "	1600	
"	"	1/2 @ Café bom	3750	
"	"	Debito por engano		3750
"	3	RP de carne	1800	
"	25	20 RP " febra	1600	
"	"	2 RP " carne	1200	
"	"	Pacóia	800	
"	31	Queros no W. + Onico	35000	
"	"	Remedio no F. Tenaz	4800	
"	"	M. Medica	2000	
"	20	1/2 Dias de 1/2	2500	51250
"	"	Balanço		228300
			228300	228300
		Saldo a favor	228300	
Abril	1 <sup>a</sup>	2 RP de carne	1200	
"	"	20 RP " febra	1600	
"	"	1/2 @ Café bom	3750	
"	8	20 RP de febra	1600	
"	"	Pacóia	400	
"	15	20 RP de febra	1600	
"	"	Pacóia	800	
"	22	" " "	800	
"	29	20 RP de febra	1600	
"	"	Comaço de bei		800
"	"	Queros no W. + Onico	35000	
"	30	Remedio no Tenaz	9500	
"	"	M. Medica	2000	
"	11	1/4 Dias de 1/2	2500	28125
"	"	Balanço		257235
			286150	286150
		Saldo a favor	286150	
		Para as f <sup>as</sup> 434		

Emilio da Cruz

1911			DEBITO	CREDITO
Data		Camaraada		
4. Fevereiro	28	Transp <sup>o</sup> das f <sup>as</sup> 298	92780	68040
"	"	Balanço		24740
			92780	92780
		Saldo a favor	24740	
Março	4	15 RP de febra	1200	
"	"	1 Saco de milho	7000	
"	"	1 Copado 1/2 @ a	28000	1200
"	11	15 RP de febra	1200	
"	18	15 " " "	1200	
"	"	1/2 @ Café bom	3750	
"	25	15 RP de febra	1200	
"	"	2 1/2 RP " carne	1500	
"	28	1 Alq <sup>o</sup> milho amarello	2000	
"	31	Queros no W. Onico	40000	
"	"	M. Medica	2000	
"	25	1/4 Dias de 1/2	2800	92100
"	"	Balanço		43690
			115790	115790
		Saldo a favor	43690	
Mai	12	15 RP de febra	1200	
"	8	15 " " "	1200	
"	"	1/2 RP " carne	900	
"	10	Carne de milho	10000	
"	11	1 Alq <sup>o</sup> de milho	3500	
"	15	5 RP " febra	400	
"	"	2 RP " carne	1200	
"	28	15 RP " febra	1200	
"	"	3 RP " carne	1800	
"	29	1/2 @ de Café bom	3750	
"	"	15 RP " febra	1200	
"	"	5 RP " toucinho	4000	
"	30	Queros no W. + Onico	40000	
"	"	Remedios no Tenaz	2500	
"	"	M. Medica	2000	
"	22	1/2 Dias de 1/2	2800	63000
"	"	Balanço		55540
			118540	118540
		Saldo a favor	55540	
Mai	6	15 RP de febra	1200	
"	"	4 RP " carne	2000	
		Para as f <sup>as</sup> 433		58740



Maestrelle Alexandre

1911

Data	Colono	DEBITO	CREDITO
Fevr <sup>o</sup> 28	Transf <sup>o</sup> das f <sup>o</sup> s 120	12500	70600
" 5832	Pis Café q <sup>o</sup> Campio a		81648
"	Saldo q <sup>o</sup> recubul	139448	
		152248	152248
Março 4 2	KP de carne	1200	
18 2	" " "	1200	
31 2 1/2	Dias de 1/2		48500
Abril 12 2	KP de carne	1200	
17	Porcuto de 1 Carneinha	20000	
22 2	KP de carne	1200	
30	M. Medica	4000	
" 19 1/2	Dias de 1/2		39000
" 5832	Pis Café q <sup>o</sup> Campio 1412		81648
"	Saldo q <sup>o</sup> recubul	140348	
		169148	169148
Maior 24	Rifa do Cavallo	3000	
31 2	Dias de 1/2		4000
Junho 11 2	KP de carne	1000	
30	M. Medica	4000	
" 20	Dias de 1/2		40000
" 5832	Pis Café q <sup>o</sup> Campio		81648
"	Saldo q <sup>o</sup> recubul	117648	
		125648	125648
Julho 2 2	KP de carne	1000	
16 2 1/2	" " "	1250	
23 2	" " "	1000	
31 26 1/2	Dias " 1/2		52500
" 17 1/2	Horas " " "		3500
Agosto 6 2	KP de carne	1000	
14 2 1/2	KP de carne	1250	
20 3	" " "	1500	
27 2 1/2	" " "	1250	
31	M. Medica	4000	
" 25 1/4	Dias de 1/2		51500
" 14	Horas " " "		2800
" 5832	Pis Café q <sup>o</sup> Campio		81648
"	Saldo q <sup>o</sup> recubul	179698	
		191948	191948
Set <sup>o</sup> 3 2 1/2	KP de carne	1250	
10 2	" Para as f <sup>o</sup> s 554	1000	
		2250	

Giacometti Angelo

1911

Data	Colono	DEBITO	CREDITO
Fevr <sup>o</sup> 28	Transf <sup>o</sup> das f <sup>o</sup> s 10	108000	105012
"	Balanceo		2986
"		108000	108000
"	Saldo a favor		2986
Março 4	Com dimheio	100000	
31	Remedio no F. Tenaz	13500	
Abril 5	" " Rebit	8500	
22	Quisficio de anoy	1500	
" 2	KP de carne	1000	
30	M. Medica	4000	
" 7501	Pis Café q <sup>o</sup> Campio		105012
"	Balanceo		26472
"		131486	131486
"	Saldo a favor		26472
Maior 12	Com dimheio	43588	
21 3	KP de carne	1500	
24	Rifa do Cavallo	3000	
28 1	KP de carne	2000	
Junho 30	M. Medica	4000	
" 7501	Pis Café q <sup>o</sup> Campio		105012
"	Balanceo		5486
"		110500	110500
"	Saldo a favor		5486
Julho 12	Com dimheio	95000	
16 1	KP de carne	2000	
30 1 1/2	" " "	750	
Agosto 27 1	Curso de loi	10000	
31	M. Medica	4000	
" 7501	Pis Café q <sup>o</sup> Campio		105012
"	Saldo q <sup>o</sup> recubul digo Balanceo		12222
"		117236	117236
"	Saldo a favor		12222
Set <sup>o</sup> 12	Com dimheio	87800	
86 23 1418	Alqueis de Caf <sup>o</sup> que colheu		709000
"	Ratios Moedas	10700	
"	M. Medica	4000	
" 31	Saldo que recubul	594278	
		709000	709000



*Scheolium Augusto*

1911			DEBITO	CREDITO
Data		Colouo		
Fevr <sup>o</sup>	28	Transf <sup>o</sup> das F. <sup>s</sup> 29	21600	174460
"	"	Saldo q. recebeu	152860	
			<u>174460</u>	<u>174460</u>
Maior	18	5 kg de carne	5000	
"	31	4 Garrafas de pinga	4800	
"	9 <sup>o</sup> de	Dias de 1/2		19500
Abri	1 <sup>o</sup>	2 kg carne de consumo	1400	
"	5	" " "	2400	
"	29	1 Garrafa de pinga	1200	
"	7 <sup>o</sup> de	kg de carne	3750	
"	30	M. Medica	4000	
"	11 <sup>o</sup> de	Dias de 1/2		5000
"	5640	Pis Cofi q. C/14R		78960
"	"	Saldo	80910	
			<u>101460</u>	<u>101460</u>
"	"	Saldo a favor		80910
"	"	Recebu em dinheiro	70610	
Maior	6	3 kg de carne	1500	
"	21	" " "	2000	
"	28	5 " " "	2500	
"	31	3 Garrafas de pinga	3600	
"	19	Dias de 1/2		58000
Julho	4	4 kg de carne	2000	
"	11	5 " " "	2500	
"	30	5 Garrafas pinga	6000	
"	"	M. Medica	4000	
"	21 <sup>o</sup> de	Dias de 1/2		5000
"	5640	Pis Cofi q. C/14R		78960
"	"	Saldo q. recebeu	108160	
			<u>202870</u>	<u>202870</u>
"	2	Dias de 1/2 do mes de Maio que recebeu a mais por engano	4000	
Julho	2	5 kg de carne	2500	
"	9	5 " " "	2500	
"	16	4 " " "	2000	
"	23	4 " " "	2000	
"	31	4 Garrafas de pinga	4800	
Agosto	20	5 kg de carne	2500	
"	27	5 " " "	2500	
"	31	3 Garrafas de pinga	3600	
"	"	M. Medica	4000	
"	"	Para as F. <sup>s</sup> 536	30400	

*Moengusso Augusto*

1911			DEBITO	CREDITO
Data		Colouo		
Fevr <sup>o</sup>	28	Transf <sup>o</sup> das F. <sup>s</sup> 59	106500	100086
"	"	Saldo		6414
			<u>106500</u>	<u>106500</u>
"	"	Saldo a favor	6414	
Maior	19	Em dinheiro	100000	
Abri	30	M. Medica	4000	
"	7149	Pis Cofi q. C/14R		100086
"	"	Saldo		10328
			<u>110414</u>	<u>110414</u>
"	"	Saldo a favor	10328	
Maior	12	Em dinheiro	89678	
"	7	Quisicio de arroz	1400	
"	28	kg de carne	2000	
"	30	Remedio no S. Funay	2000	
"	"	M. Medica	4000	
"	7149	Pis Cofi q. C/14R		100086
"	"	Saldo		9314
			<u>109400</u>	<u>109400</u>
"	"	Saldo a favor	9314	
Julho	1 <sup>o</sup>	Em dinheiro	91000	
"	16	4 <sup>o</sup> kg de carne	2250	
"	30	2 " " "	1000	
"	31	M. Medica	4000	
"	7149	Pis Cofi q. C/14R		100086
"	"	Saldo		7478
			<u>107564</u>	<u>107564</u>
"	"	Saldo a favor	7478	
Agosto	1 <sup>o</sup>	Em dinheiro	92600	
Set	13	1139 Remedio de Cufe ostudo		58950
"	"	Remedio Medico	10700	
"	"	No Medico	4000	
"	31	Saldo que recebeu	454732	
			<u>569500</u>	<u>569500</u>
106 <sup>o</sup>	17	2 kg de carne	1000	
"	30	No Medico	4000	
"	31	7149 Pis de Cufe que trata a 17 <sup>o</sup> N. (1 <sup>o</sup> barra)		121533
		Saldo que recebeu	116533	
			<u>121533</u>	<u>121533</u>



Arzua Caetano

1911

Data	Colono	DEBITO	CREDITO
Fevr <sup>o</sup> 28	Transp <sup>o</sup> das f. 8 96	8 000	80554
"	Saldo q <sup>e</sup> recebeu	79554	
		80554	80554
Abril 27	Viagem de milho	4000	
"	" " " maio	4000	
30	M. Medica	4000	
"	5711 Pis Cafe q <sup>e</sup> 1/4 n <sup>o</sup>		79954
"	Saldo q <sup>e</sup> recebeu	67954	
		79954	79954
Mai 31	4 1/2 Horas de 1/2	200	900
Junho 30	M. Medica	4000	
"	11 1/2 Horas de 1/2	200	2300
"	5711 Pis Cafe q <sup>e</sup> 1/4 n <sup>o</sup>		79954
"	Saldo q <sup>e</sup> recebeu	79154	
		83154	83154
Julho 31	1 1/2 Dia de 1/2	200	3000
"	7 1/2 Horas " " "	200	1500
Agosto	M. Medica	4000	
"	13 1/4 Dias de 1/2	200	3500
"	11 Horas " " "	200	2900
"	5711 Pis Cafe q <sup>e</sup> 1/4 n <sup>o</sup>		79954
"	Saldo q <sup>e</sup> recebeu	86154	
		90154	90154
Fevr <sup>o</sup> 10	4 H <sup>o</sup> de carne	2000	
30	1/2 Dia de servico		1000
"	7 1/2 Horas de servico		1500
"	17 1/4 H <sup>o</sup> de Algodao que Colheu		9302
86 <sup>o</sup> 23	859 Algodao de Cafe que Colheu		1129500
"	Ratios Medico	10700	
"	M. Medica	4000	
"	Saldo que recebeu	424602	
		441302	441302
19	Comolla a Lazaro de Oliveira	500	
29	3 H <sup>o</sup> de Carne	1500	
30	M. Medica	4000	
31	5711 Pis de Cafe que trata a 17 n <sup>o</sup>		97087
"	Saldo que recebe	91087	
		97087	97087

Archaugelo Filippini

1911

Data	Colono	DEBITO	CREDITO
Fevr <sup>o</sup> 21	Transp <sup>o</sup> das f. 80	8 000	193496
"	Saldo q <sup>e</sup> recebeu	85496	
		93496	93496
Março 31	5 1/2 Dias de 1/2		11000
Abril 15	2 1/2 H <sup>o</sup> de carne	1500	
29	2 1/2 " " "	1250	
30	M. Medica	4000	
"	6534 Pis Cafe q <sup>e</sup> 1/4 n <sup>o</sup>		91476
"	Saldo q <sup>e</sup> recebeu	95436	
		102476	102476
Mai 5	3 Viagem de milho	12000	
6	1 " " "	4000	
"	3 H <sup>o</sup> de carne	1500	
21	8 " " Tancinco	6400	
24	Riffa do Cavallo	3000	
Junho 30	M. Medica	4000	
"	14 1/2 Horas de 1/2	200	2900
"	6534 Pis Cafe q <sup>e</sup> 1/4 n <sup>o</sup>		91476
"	Saldo q <sup>e</sup> recebeu	63490	
		94370	94376
Julho 31	6 Dias de 1/2	200	12000
"	8 1/2 Horas de 1/2	200	1700
Agosto 27	4 H <sup>o</sup> de carne	2000	
31	M. Medica	4000	
"	20 1/4 Dias de 1/2	200	41500
"	11 Horas " " "	200	2900
"	6534 Pis Cafe q <sup>e</sup> 1/4 n <sup>o</sup>		91476
"	Saldo q <sup>e</sup> recebeu	142876	
		148876	148876
76 <sup>o</sup> 30	3 Dias de servico		6000
"	8 1/2 Horas de servico		1700
"	381 H <sup>o</sup> de Algodao que Colheu a 53 n <sup>o</sup> 1/2		20193
86 <sup>o</sup> 23	1140 Algodao de Cafe colheido		580000
"	Ratios Medico	10700	
"	M. Medica	4000	
"			3500
31	1 1/2 Dia de 1/2		
"	Saldo que recebeu	536693	
		551393	551393
96 <sup>o</sup> 30	2 Dias de 1/2		4000
106 <sup>o</sup> 19	Comolla a Lazaro de Oliveira	1000	
"	Transporte os f. n <sup>o</sup> 42	1000	4000



Paschoal Antonio Vicente

1911

Data	Colouo	DEBITO	CREDITO
Fevr <sup>o</sup> 28	Transf <sup>o</sup> das f <sup>o</sup> s 170	42500	39578
"	Balanço		2922
"		42500	42500
"	Saldo a favor	2922	
Março 25	L <sup>o</sup> de fuba	2000	
"	Debito por engano		2000
"	L <sup>o</sup> de carne	600	
"	"	2100	
Abri <sup>l</sup> 8	1/2 @ Café bom	3750	
30	Grãos no V. + Onrico	50000	
"	M. Medica	4000	
"	2827 Pis Café q <sup>o</sup> 1/4		39578
"	Balanço		3992
"		45578	45578
"	Saldo a favor	3992	
Junho 11	Em dinheiro	10000	
30	Grãos no V. + Onrico	30000	
"	Em dinheiro	5000	
"	M. Medica	4000	
"	2827 Pis Café q <sup>o</sup> 1/4		39578
"	Balanço		13216
"		52794	52794
"	Saldo a favor	13216	
Julho 26	1/2 @ Café bom	3750	
27	Comida p <sup>o</sup> a Casa	1000	
Agosto 31	Grãos no V. + Onrico	50000	
"	M. Medica	4000	
"	2827 Pis Café q <sup>o</sup> 1/4		39578
"	Balanço		32388
"		71966	71966
"	Saldo a favor	32388	
Set <sup>o</sup> 10	3 L <sup>o</sup> de carne	1500	
17	Em dinheiro	20000	
30	79 K de Algodão que Colheu a 53%		4187
Out <sup>o</sup> 23	177 1/2 Alqueires de café Colhidos		88750
"	M. Medica	4000	
"	Matéria Medica	10700	
31	Saldo que recebe	24349	
"		92937	92937

Engenio Benedicto

1911

Data	Colouo	DEBITO	CREDITO
Fevr <sup>o</sup> 28	Transf <sup>o</sup> das f <sup>o</sup> s 202	103666	58532
"	Balanço		45132
"		103666	103666
"	Saldo a favor	45132	
Março 11	10 L <sup>o</sup> fuba	800	
18	Em dinheiro	5000	
25	2 1/2 L <sup>o</sup> de carne	1500	
Abri <sup>l</sup> 8	1 Viagem de milho	4000	
15	2 Dias de 1/2		4000
30	Grãos no V. Onrico	50000	
"	M. Medica	4000	
"	4181 Pis Café q <sup>o</sup> 1/4		58532
"	Balanço		47998
"		110438	110438
"	Saldo a favor	47998	
Mai <sup>o</sup> 6	1 Viagem de milho	4000	
"	2 1/2 L <sup>o</sup> de carne	1350	
16	1 Dia de 1/2		2000
"	2 Viagens de milho	8000	
24	Em dinheiro	10000	
Junho 11	2 L <sup>o</sup> de carne	1000	
24	" " "	2000	
30	Grãos no V. + Onrico	50000	
"	M. Medica	4000	
"	3 Horas de 1/2		600
"	4181 Pis Café q <sup>o</sup> 1/4		58532
"	Balanço		67014
"		128148	128148
"	Saldo a favor	67014	
Julho 16	Em dinheiro	10000	
23	3 L <sup>o</sup> de carne	1500	
31	19 Horas de 1/2		2400
Agosto 6	1 Viagem de troly q <sup>o</sup> Corda	5000	
13	7 1/2 L <sup>o</sup> de carne	3750	
31	Grãos no V. + Onrico	50000	
"	M. Medica	4000	
"	10 1/2 Horas de 1/2		2100
"	4181 Pis Café q <sup>o</sup> 1/4		58532
"	Balanço		78230
"		141264	141264
"	Saldo a favor - Transf <sup>o</sup> das f <sup>o</sup> s 2546	78230	



1911 João de Campos

Data	Colauo	DEBITO	CREDITO
Feve 28	Transf. das f. 206	128058	41344
"	Balanço		56716
		128058	128058
	Saldo a favor	56716	
Mai 10	Cau dinheiro	20000	
" 4 3	RP de carne	1800	
" 25 5	" " "	3000	
Abri 3 1	Atestado de obito	5000	
" 22 4 1/2	RP de carne	2700	
" 29 2 1/2	" " "	1450	
" 30	Queros no W. + Carrico	60000	
"	M. Medica	4000	
" 5.053	Des. Café q. 1/4		70744
"	Balanço		83724
		154466	154466
	Saldo a favor	83724	
Mai 13 1	Diagnos de milho	2000	
" 5	RP de carne	2500	
" 21 3	" " "	1500	
" 24	Rifa do Cavallo	3000	
" 28 2 1/2	RP de carne	1250	
" 31 4 1/2	Honor " 1/2		900
Junho 11	Cau dinheiro	30000	
" 4	RP de carne	2000	
" 24	" " "	2000	
" 30	Queros no W. + Carrico	60000	
"	M. Medica	4000	
" 18	Honor de 1/2	200	3600
" 5.053	Des. Café q. 1/4		70742
"	Balanço		118732
		193974	193974
	Saldo a favor	118732	
Julho 2 4	RP de carne	2000	
" 9 3	" " "	1500	
" 16 4 1/2	" " "	2250	
" 23 4	" " "	2000	
" 31 7 1/4	Dias de 1/2		14500
" 17 1/2	Honor " " "		3500
Agosto 6 5	RP de carne	2500	
" 27 4	" " "	2000	
	Tona de f. 530	150982	18000

1911 Antonio R. de Barros

Data	Cocheiro	DEBITO	CREDITO
Mai 4 1 1/2	RP de carne		900
" 11 3	" " "		1800
" 5	RP de fuba		400
" 18 2	RP de carne		1200
" 22 1/2	atop mundem		2000
" 25 2	RP de carne		1200
" 31	M. Medica		2000
"	Seu Ordemado		70000
"	Saldo q. receber		60500
			70000
Abri 10 2 1/2	RP de carne		1500
" 8 1 1/2	" " "		900
" 10	Cau dinheiro		50000
" 15 3	RP de carne		1800
" 22 1	" " "		600
" 30	M. Medica		2000
"	Seu Ordemado		70000
"	Saldo q. receber		13200
			70000
Mai 6 5	RP de carne fene		4000
" 13 3	" " "		1500
" 15	Cau dinheiro		20000
" 21 2	RP de carne		1000
" 27 2 1/2	" " Toucinho		2000
" 28 1/2	" " "		400
" 4	" " Carne		2000
" 31	M. Medica		2000
"	Seu Ordemado		75000
"	Saldo q. receber		42100
			75000
Junho 4 1/2	Des. Café boim		3750
" 8 1	Podopinho		1500
" 11 1/2	RP de carne		250
" 11 2	" " "		1000
" 18	Cau dinheiro		20000
" 24 2	RP de carne		1000
"	Compras na festa		700
" 30	M. Medica		2000
"	Seu Ordemado		75000
"	Saldo q. receber		44800
			75000



Carderáun Luiz

1.911

Data	"Colono"	DEBITO	CREDITO
Abri 22	1/2 @ Café bom	3750	
" 3	1/2 de carne	1500	
30	M. Medica	2000	
" 4476	Pis Café q. 1/4 de		108864
"	Saldo q. recebeu	99614	
		108864	108864
Mai 11	1 Viagem de milho	4000	
31	20h Dias de 1/2		4000
"	2h Horas " "	200	900
"	Credito por usgao	41000	
Junho 4	1/2 @ de Café bom	3750	
24	Remedio no Ferraz	5500	
30	M. Medica	4000	
" 18	Horas de 1/2	200	5600
" 7776	Pis Café q. 1/4 de		108864
"	Saldo q. recebeu	96114	
		154364	154364
Julho 2	3/2 RP de carne	1750	
23	6 " " "	3000	
30	2 1/2 " " "	1250	
31	16 1/2 Horas de 1/2	200	3300
" 8 1/2	" " " "	200	1700
Agosto 13	2 RP de carne	1000	
27	3 " " "	1500	
31	Remedio no F. Ferraz	5000	
"	M. Medica	4000	
" 20 1/2	Horas de 1/2	200	4100
" 7776	Pis Café q. 1/4 de		108864
"	Saldo q. recebeu	100464	
		117964	117964
Set 10	3 RP de carne	1500	
30	1/2 Dia de Servico		1000
"	7 1/2 Horas de Servico		1500
"	253 K de Algodão que cothem		13409
"	M. Medica	4000	
"	Rateio Medico	10700	
" 808	Alqueres de Café que cothem a 500h		404000
" 16	1 Porco que vendeu a Gatte belaste		28000
8abr 23	15 Falhas no trato de seu Café	3700	
"	Saldo que recebeu no Netto Orrico	428509	
		447909	447909

Joaquim de Oliveira

1.911

Data	Comarada	DEBITO	CREDITO
Maneo 19	Transp. das f. 276	1800	
25	Com diuheiro	5000	
" 2	RP de carne	1200	
31	M. Medica	2000	
" 24	Dias de 1/2	2500	60000
"	Saldo q. recebeu	50000	
		60000	60000
Abri 12	5 RP de fuba	400	
8	10 " " "	800	
" 1 1/2	RP " carne	900	
22	5 RP " fuba	400	
29	1 Carro de lutha	7000	
30	Remedio no Ferraz	3500	
"	M. Medica	2000	
" 23 1/2	Dias de 1/2	2500	58750
"	Saldo q. recebeu	43750	
		51750	58750
Mai 6	10 RP de fuba	800	
" 1/2	@ de Café bom	3750	
13	2 1/2 RP " carne	1350	
21	10 RP " fuba	800	
" 2	RP " Carne pouco	1600	
28	2 " " "	1000	
31	M. Medica	2000	
" 25 1/2	Dias de 1/2	2500	63125
" 3 1/2	Horas " " "	250	2125
"	Saldo q. recebeu	54050	
		65250	65250
Junho 4	1 1/2 RP de carne	750	
11	10 RP " fuba	800	
26	Multado por faltas ao 1/2 arizal	5000	
" 1 1/2	RP de carne	750	
"	Compras na hasta	300	
30	M. Medica	2000	
" 24 1/2	Dias de 1/2	2500	61875
" 10 1/2	Horas " " "	250	2625
"	Saldo q. recebeu	54900	
		64500	64500
Julho 2	10 RP de fuba	800	
9	10 " " "	800	
"	" Para as f. 497	1600	



# Domingos Bertanica

1911			DEBITO	CREDITO
Data		Colono		
Março	19	Transporte das f <sup>as</sup> 270	199070	
"	"	Em dinheiro	2000	
"	25	10 L <sup>o</sup> de feijão	800	
"	"	3 K <sup>o</sup> " carne	1800	
Abril	12	2 1/2 " " "	1500	
"	5	Em dinheiro	4000	
"	15	2 1/2 K <sup>o</sup> de carne	1500	
"	"	Batatas	500	
"	29	1/2 @ de Café bom	3750	
"	"	6 K <sup>o</sup> " carne	3000	
"	30	Queros no W. + Ornicó	55000	
"	"	M. Medica	4000	
"	2925	Por Café q <sup>o</sup> 414 <sup>o</sup>		40950
"	"	Balanço		215970
"	"		256930	256930
"	"	Saldo a favor	215970	
Maio	13	2 K <sup>o</sup> de carne	1000	
"	"	1/2 @ de sabão	5000	
"	17	3 Maços de milho	8000	
"	21	2 K <sup>o</sup> de carne	1000	
"	"	2 1/2 " " toucinho	2000	
"	28	3 " " carne	1500	
"	31	8 1/4 Dias de 1/2		2500
"	"	4h Horas " " "		250
Junho	4	3 K <sup>o</sup> de carne	1500	
"	11	1/2 @ Café bom	3750	
"	"	2 K <sup>o</sup> de carne fresco	1600	
"	"	2 1/2 " " "	1350	
"	21	Em dinheiro	10000	
"	24	4 K <sup>o</sup> de carne	2000	
"	28	Em dinheiro	5000	
"	30	Queros no W. + Ornicó	50000	
"	"	Remedio no F. Fungo	2200	
"	"	M. Medica	4000	
"	20 1/4	Dias de 1/2		2500
"	"	17 Horas " " "		250
"	2925	Por Café q <sup>o</sup> Carpio 14 <sup>o</sup>		40950
"	"	Balanço		193694
"	"		313790	313790
"	"	Saldo a favor	193694	
"	"	Para as f <sup>as</sup> 491		

# Trabugui Victorio

1911			DEBITO	CREDITO
Data		Carroceiro		
Março	19	Transp <sup>o</sup> das f <sup>as</sup> 279	17050	
"	31	M. Medica	2000	
"	26	Dias de 1/2		2500
"	"	Saldo q <sup>o</sup> receber		45950
"	"		65000	65000
Abril	12	1 K <sup>o</sup> de carne	600	
"	"	Pacoma de boi	800	
"	5	5 L <sup>o</sup> de feijão	400	
"	5	Em dinheiro	20000	
"	15	Batatas	500	
"	22	1 K <sup>o</sup> de carne	800	
"	30	M. Medica	2000	
"	20 1/2	Dias de 1/2		2500
"	"	Saldo q <sup>o</sup> receber		26450
"	"		51250	51250
Maio	13	10 L <sup>o</sup> de feijão	800	
"	31	Remedio no Fungo	15500	
"	"	M. Medica	2000	
"	26	Dias de 1/2		2800
"	12 1/2	Horas " " "		250
"	"	Saldo q <sup>o</sup> receber		58000
"	"		76300	76300
Junho	4	1 1/2 K <sup>o</sup> de carne	750	
"	11	10 L <sup>o</sup> " feijão	800	
"	"	1 K <sup>o</sup> " toucinho	800	
"	23	10 L <sup>o</sup> " feijão	800	
"	24	1 K <sup>o</sup> " carne	500	
"	30	Remedio no F. Fungo	3000	
"	"	M. Medica	2000	
"	24 1/4	Dias de 1/2		2800
"	"	2 " " " "		2500
"	"	10 1/2 Horas " " "		280
"	"	Saldo q <sup>o</sup> receber		67900
"	"		75840	75840
Julho	2	10 L <sup>o</sup> de feijão	800	
"	"	3 K <sup>o</sup> " carne	1500	
"	9	2 1/2 " " "	1250	
"	16	10 L <sup>o</sup> " feijão	800	
"	"	3 K <sup>o</sup> " carne	1500	
"	23	5 L <sup>o</sup> " feijão	400	
"	"	Para as f <sup>as</sup> 501		6250



Lawrence da Silva

1911			DEBITO	CREDITO
Data		Carroceiro		
M. Março	22	Transf.º das f.º 285	34500	
	25	1/2 K.º de carne	900	
		Em dinheiro	2000	
	31	Queros no H.º Curico	21000	
Ab.	"	Remedio no F.º Ferraz	1000	
		M. Medica	2000	
	2	Dias de %a	2800	5600
	2 1/2	" " "	2500	53750
		Balanço		2050
			61400	61400
		Saldo a favor	2050	
Ab.	12	2 1/2 K.º de carne	1500	
	5	LP " fuba	400	
	5	Remedio no Rebel	6500	
	8	1/2 K.º de carne	900	
	15	2 1/2 " " "	1500	
M.	28	Em dinheiro	5000	
	29	" "	15000	
	30	Queros no H.º Curico	40000	
		Remedios no Ferraz	2500	
		M. Medica	2000	
	19 1/2	Dias de %a	2500	48750
		Balanço		28600
			77350	77350
		Saldo a favor	28600	
M.	6	4 K.º de carne	2000	
	13	1/2 @ Cafe' bom	3750	
	5	LP de fuba	400	
	2	K.º " carne	1000	
	21	2 " " "	1000	
	2	" " toucinho	1600	
	28	4 " " carne	2000	
	31	Queros no Witta & Curico	40000	
		Remedio no Ferraz	500	
		M. Medica	2000	
	20	Dias de %a	2800	56000
	5	" " "	2500	12500
	8	Horas " "	280	2240
		Balanço		12110
			82850	82850
		Saldo a favor	12110	

Frederico B. de Aguiar

1911			DEBITO	CREDITO
Data		Ferreiro		
M. Março	25	Transf.º das f.º 234		10750
	"	3 K.º de carne	1800	
	31	M. Medica	2000	
	"	26 Dias de %a		104000
	"	Saldo q. receber	89450	
			104000	104000
Ab.	12	2 K.º de carne	1200	
	2	5 LP " fuba	400	
	8	1 Peligo	3000	
	"	1 K.º Carne caueiro	700	
	"	2 " " "	1200	
	22	1/2 @ Cafe' bom	3750	
	29	5 K.º de carne	2500	
	30	M. Medica	2000	
	"	23 1/2 Dias de %a		94000
	"	Saldo q. receber	79250	
			94000	94000
M.	7	44 K.º de toucinho a	800	35200
	13	5 LP de fuba	400	
	28	1 K.º de carne	500	
	31	M. Medica	2000	
	"	26 Dias de %a		104000
	"	Saldo q. receber	65900	
			104000	104000
J.	30	M. Medica	2000	
	"	22 1/2 Dias de %a		90000
	"	Saldo q. receber	88000	
			90000	90000
J.	2	10 LP de fuba	800	
	"	1/2 @ Cafe' bom	3750	
	3	1 Viagem de lancha	4000	
	"	2 1/2 K.º de carne	1250	
	16	2 1/2 " " "	1250	
	23	2 1/2 " " "	1250	
	27	Exposta p.º S. Rosa	1000	
	30	10 LP de fuba	800	
	"	M. Medica	2000	
	"	26 Dias de %a		104000
	"	Saldo q. receber	87900	
			104000	104000



Mercedes de Lins de Oliveira

1911			DEBITO	CREDITO
Data		Empreiteiro		
Março	25	Transp <sup>o</sup> das f <sup>as</sup> 257	5.089,46	
	31	M. Medica	0,000	
Abril	1 <sup>o</sup>	5 1/2 kg de Carne	3,300	
	20	50 kg " fuba	4,000	
	"	7 1/2 kg " Carne	3,750	
	30	M. Medica	4,000	
	"	5506 Pis Café q <sup>o</sup> 1/4 r <sup>o</sup>		77,084
	"	12894 " " " 21 "		257,880
	"	Balanço		5.769,539
	"		6.104,796	6.104,796
	"	Saldo a favor	5.769,539	
Maior	24	Rifa do cavalle	3,000	
	28	1/2 kg de carne	3,750	
Junho	11	20 kg de fuba	1,600	
	30	M. Medica	4,000	
	"	5506 Pis Café q <sup>o</sup> 1/4 r <sup>o</sup>		77,084
	"	12894 " " " 20 "		257,880
	"	Balanço		5.447,218
	"		5.782,182	5.782,182
	"	Saldo a favor	5.447,218	
Julho	20	Amolar 3 bicos de arado	4,000	
	23	2 sacos que fez 1/9 sacas		19,000
	"	1 sacos que fez		5,000
	30	8 kg de carne	4,000	
Agosto	22	10 de Café bom a	7,500	
	31	M. Medica	4,000	
	"	12894 Pis Café q <sup>o</sup> 1/4 r <sup>o</sup>		257,880
	"	5506 Pis Café q <sup>o</sup> 1/4 r <sup>o</sup>		77,084
	"	Balanço		5.130,254
	"		5.489,218	5.489,218
	"	Saldo a favor	5.130,254	
Set	1 <sup>o</sup>	Amolar 4 bicos de arado	4,000	
	13	Amolar 4 bicos de arado	4,000	
	"	5 Abridores de furo a	2,500	
	16	4 sacos de arado	9,000	
	26	Amolar 3 bicos de arado	3,000	
	30	M. Medica	2,000	
Out	31	Rateio Medica	10,700	
	"	M. Medica	2,000	
Nov	30	M. Medica	4,000	
	"	Transporte as f <sup>as</sup> n <sup>o</sup> 59		517,1454

Romão Francisco

1911			DEBITO	CREDITO
Data		Colono		
Março	25	Transp <sup>o</sup> das f <sup>as</sup> 263		4,900
	"	3 kg de carne	1,800	
Abril	12	20 kg " fuba	1,600	
	"	1/2 kg de Café bom	3,750	
	30	M. Medica	4,000	
	"	4247 Pis Café q <sup>o</sup> 1/4 r <sup>o</sup>		59,458
	"	Saldo q <sup>o</sup> recebeu	40,408	
	"		59,458	59,458
Maior	13	2 kg de carne	1,000	
	21	2 1/2 " " "	1,250	
	28	3 " " "	1,500	
	31	4 1/2 Horas de 1/4	200	900
Junho	4	3 kg de carne	1,500	
	11	3 " " "	1,500	
	24	3 " " "	1,500	
	30	M. Medica	4,000	
	"	9 Horas de 1/4	200	1,800
	"	4247 Pis Café q <sup>o</sup> 1/4 r <sup>o</sup>		59,458
	"	Saldo q <sup>o</sup> recebeu	49,908	
	"		62,158	62,158
Julho	2	3 kg de carne	1,500	
	9	3 " " "	1,500	
	16	3 " " "	1,500	
	30	3 " " "	1,500	
	31	3/4 Dias de 1/4	200	1,500
	"	17 1/2 Horas " "	200	3,500
Agosto	6	3 kg de carne	1,500	
	13	2 " " "	1,000	
	20	2 " " "	1,000	
	27	3 " " "	1,500	
	31	Remedio no Sr. Ferraz	6,000	
	"	M. Medica	4,000	
	"	11 Horas de 1/4	200	2,200
	"	4247 Pis Café q <sup>o</sup> 1/4 r <sup>o</sup>		59,458
	"	Saldo q <sup>o</sup> recebeu	45,658	
	"		66,658	66,658
Set	3	3 kg de carne	1,500	
	"	2 " " "	1,000	
	10	3 1/2 " " "	1,750	
	30	1/2 Dia de Domingo		1,000
	11	11 Horas de Domingo		2,200
	"	Transporte de 544	4,250	3,200



*Paulina de Souza*

1911

Data	Laundina	DEBITO	CREDITO
Março 25	Transf. das f. 987	7900	
" 2	K <sup>o</sup> de carne	1200	
" 1	Micotto	100	
31	Remedio no Ferraz	12000	
"	M. Medica	2000	
"	Ordinado do Antonio		20000
"	" " Alfredo		20000
"	" " Francisco		20000
"	Saldo q. receber	32800	
		60000	60000
Abril 12	2 K <sup>o</sup> de carne	1200	
" 5	K <sup>o</sup> " fuba	400	
" 1	Sacco de milho	7000	
15	1/2 K <sup>o</sup> de carne	900	
29	5 K <sup>o</sup> " fuba	400	
30	Remedio no Ferraz	3500	
"	M. Medica	2000	
"	Ordinado do Antonio		20000
"	" " Alfredo		20000
"	" " Francisco		20000
"	19 1/4 Dias de % " Jose a	1500	29625
"	Saldo q. receber	74225	
		89625	89625
Maió 6	1/2 @ Cafe bom	3750	
"	1 1/2 K <sup>o</sup> de toucinho	1200	
"	2 " " carne	1000	
21	5 K <sup>o</sup> " fuba	400	
"	2 K <sup>o</sup> " carne	1000	
24	Rifa do Cavallo	3000	
28	5 K <sup>o</sup> de fuba	400	
30	Remedio no Ferraz	6500	
31	M. Medica	2000	
"	Ordinado do filho Antonio		20000
"	" " " Alfredo		20000
"	" " " Francisco		20000
"	23 Dias de % " Jose a	1500	34500
"	9 1/2 Horas " " " " "	150	1225
"	Saldo q. receber	46675	
		95925	95925

Para as f. 461

*Archangelo Antouille*

1911

Data	Camarda	DEBITO	CREDITO
Março 25	Transf. das f. 300		22650
31	M. Medica		2000
" 26	Dias de %	2500	65000
" 26	" " " Filho a	1000	26000
"	Saldo q. receber		66350
			91000
Abril 12	25 K <sup>o</sup> de fuba		2000
8	25 " " "		2000
" 2	K <sup>o</sup> de carne		1200
10	1 Alq. de milho		3500
18	25 K <sup>o</sup> " fuba		2000
" 1/2	@ " Cafe bom		3750
"	Leite q. comprau		3000
23	25 K <sup>o</sup> de fuba		2000
" 2	K <sup>o</sup> " carne		1200
" 1 1/2	" " "		750
29	25 K <sup>o</sup> " fuba		2000
" 1 1/2	K <sup>o</sup> de carne		750
30	M. Medica		2000
"	23 1/2 Dias de %	2500	58750
"	23 1/2 " " " "	1000	23500
"	Saldo q. receber		56100
			82250
Maió 6	25 K <sup>o</sup> de fuba		2000
"	1 1/2 K <sup>o</sup> " carne		750
13	25 K <sup>o</sup> " fuba		2000
"	2 1/2 K <sup>o</sup> " carne		1350
"	Leite q. comprau		3000
21	25 K <sup>o</sup> de fuba		2000
28	25 " " "		2000
"	2 1/2 K <sup>o</sup> " carne		1250
31	Remedio no Ferraz		3000
"	M. Medica		2000
"	25 1/2 Dias de %	2500	68750
"	14 Horas " " "	250	3500
"	26 Dias " " " Filho	1000	26000
"	6 1/2 Horas " " " "	100	650
"	Saldo q. receber		72650
			93900

Para as f. 462



Otto Wendel

1911

Data	Campeiro	DEBITO	CREDITO
Março 31	Transf. das f. 322	89448	
"	Seu Ordenado		70000
"	Ordenado de Filho		20000
"	6 Dias de faltas a Balanço	666	3996
		93448	93448
	Saldo a favor		3444
Abril 1º	2 K <sup>o</sup> de carne	1200	
"	1 Cabeça de boi	500	
"	10 K <sup>o</sup> de fuba	800	
"	3 1/2 Canos de leuba	7000	
"	8 1/2 K <sup>o</sup> Carne Carneiro	1050	
"	1 Cabeça de boi	500	
"	15 3/4 K <sup>o</sup> de carne	1500	
"	1 Cabeça de boi	500	
"	22 10 K <sup>o</sup> de fuba	800	
"	1/2 @ " Café bom	3750	
"	1 Cabeça de boi	500	
"	29 5 K <sup>o</sup> de fuba	400	
"	1 K <sup>o</sup> " Carne	1500	
"	1 Cabeça de boi	500	
"	1 Soave de porco	1000	
"	30 Genios no H. + Orrico	50000	
"	Remedios no Fuzaz	7500	
"	M. Medica	2000	
"	Seu Ordenado		70000
"	2 Dias de faltas	2333	4666
"	Ordenado de Filho		20000
"	4 dia de falta		2664
"	Balanço		444
		90774	90774
	Saldo a favor		474
Maió 6	5 K <sup>o</sup> de fuba	400	
"	1 K <sup>o</sup> de carne	500	
"	1 Cabeça de boi	500	
"	13 5 K <sup>o</sup> de fuba	400	
"	1 Cabeça de boi	500	
"	1 Soave de porco	1500	
"	Patatas q comprou	1000	
"	Lamma K <sup>o</sup>		5574
"	Para as f. 444		

Jose da Cruz

1911

Data	Camurada	DEBITO	CREDITO
Março 31	Transf. das f. 316		122500
"	24 1/2 Dias de %	2500	61875
"	Balanço		60625
		122500	122500
"	Saldo a favor		60625
Abril 12	2 K <sup>o</sup> de carne		1200
"	5 K <sup>o</sup> " fuba		400
"	8 1 K <sup>o</sup> " Carne carneiro		700
"	1 " " "		600
"	15 10 K <sup>o</sup> " fuba		800
"	1/2 @ Café bom		3750
"	16 Multado por faltar as % arizor		5000
"	Leite q comprou		4000
"	22 5 K <sup>o</sup> de fuba		400
"	2 K <sup>o</sup> " carne		1200
"	29 Carne dimbeiro		10000
"	1/2 K <sup>o</sup> de carne		450
"	2 " " toucinho		1600
"	30 Genios no H. + Orrico		40000
"	Remedios no Fuzaz		6900
"	M. Medica		2000
"	2 1/2 Dias de %	2500	53750
"	Balanço		86175
		139925	139925
"	Saldo a favor		86175
Maió 6	2 K <sup>o</sup> de toucinho		1600
"	1 " " carne		500
"	13 10 K <sup>o</sup> " fuba		800
"	1/2 @ de sabão		5000
"	15 1 Viagem de leuba		4000
"	21 4 K <sup>o</sup> de carne porco		3200
"	28 1/2 @ " Café bom		3750
"	5 K <sup>o</sup> " fuba		400
"	2 1/2 K <sup>o</sup> " Toucinho		2000
"	2 " " carne		1000
"	31 Genios no H. + Orrico		40000
"	Remedio no Fuzaz		2000
"	M. Medica		2000
"	25 1/2 Dias de %		62375
"	6 1/2 Honor " "	250	1600
"	Para as f. 459		
		152425	66000



Antonio Marutti

1911			DEBITO	CREDITO
Data		Machimeta		
Março	31	Transf. de das fls 377	28700	
"	26	Dias de 1/2		130000
"		Saldo q' recebeu	101300	
			150000	130000
Abril	28	1 Taboa de fuba	3000	
"	30	1 K <sup>o</sup> de carne	500	
"		M. Medica	2000	
"	23 1/2	Dias de 1/2		117500
"		Saldo q' recebeu	112000	
			117500	117500
Maio	13	7 K <sup>o</sup> de toucinho	5600	
"	5	" " carne	2500	
"	31	M. Medica	2000	
"	26	Dias de 1/2		130000
"		Saldo q' recebeu	119900	
			130000	130000
Junho	4	1/2 @ Cofé bom	3750	
"	11	Em dinheiro	100	
"	26	10 LP de fuba	800	
"	30	Remedio no F. Fuzaj	2000	
"		M. Medica	2000	
"	23	Dias de 1/2		115000
"		Saldo q' recebeu	105350	
			115000	115000
Julho	9	2 1/2 K <sup>o</sup> de carne	1250	
"	19	10 LP de fuba	800	
"	27	Epivota p <sup>a</sup> P. Casa	1000	
"	30	2 K <sup>o</sup> de carne	1000	
"	30	10 LP de fuba	800	
"	31	M. Medica	2000	
"	26 1/2	Dias de 1/2		131250
"		Saldo q' recebeu	124400	
			131250	131250
Agosto	9	1 Cano de loba	7000	
"	14	1/2 K <sup>o</sup> de carne	250	
"	19	10 LP de fuba	800	
"		1/2 @ de Cofé bom	3750	
"	27	2 K <sup>o</sup> " carne	1000	
"		Resfio de arroz	1000	
"	31	M. Medica	2000	
		Para as fls 537	15800	

Francisco A. de Almeida

1911			DEBITO	CREDITO
Data		Colono		
Março	31	Transf. de das fls 323	123726	40000
"		Saldo		83750
			123726	123750
"		Saldo a favor	83750	
Abril	12	2 K <sup>o</sup> de carne	1200	
"	25	LP " fuba	2000	
"	8	1/2 @ " Cofé bom	3750	
"	25	LP " fuba	2000	
"	1	Viagem de milho	3000	
"	3	K <sup>o</sup> de carne	1800	
"	1	Barrigada de boi	2500	
"	15	25 LP de fuba	2000	
"	2 1/2	K <sup>o</sup> " carne	1500	
"	1	Barrigada de boi	4000	
"		Divico de Colono em café a cargo	24000	
"	22	1/2 @ de Cofé bom	3750	
"	25	LP " fuba	2000	
"	29	25 " " "	2000	
"	2	K <sup>o</sup> " carne	1000	
"	1	Barrigada	2000	
"	30	Queros no W. 2 Onico	80000	
"		M. Medica	4000	
"		Ordens de filhos		20000
"	6	Dias de falta	3996	
"	12	" " 1/2		24000
"	3815	Des Cofé q' q' d' d'		53410
"		Saldo		134836
			232246	232246
"		Saldo a favor	134836	
Maio	6	10 LP de fuba	800	
"	1/2	@ " Cofé bom	3750	
"	13	25 LP de fuba	2000	
"	4 1/2	K <sup>o</sup> de toucinho	6000	
"	3	" " carne	1500	
"		Batatas q' comprou	500	
"	21	20 LP de fuba	1600	
"	1/2	@ Cofé bom	3750	
"	2	K <sup>o</sup> de carne	1000	
"	2 1/2	" " toucinho	2000	
"	24	Rifa do Cavallo	3000	
		Para as fls 448.	160736	



Diogo Damião

1911

Data	Feições		DEBITO	CREDITO
Abril 1 <sup>o</sup>	1/2	2 Café boue	3750	
3	1	Viagem de lutha	3000	
5		Carne ambrino	10000	
8	2 1/2	K <sup>o</sup> de carne	1500	
10		Carne ambrino	30000	
15	2 1/2	K <sup>o</sup> de carne	1500	
22	2	" " "	1200	
29	4 1/2	" " Toucinho	3600	
30		Remedios no Ferraz	18500	
		M. Medica	2000	
	22 1/2	Dias de 1/2		66750
		Gratificação		15000
		Saldo q <sup>e</sup> recebeu	6700	
			<u>81750</u>	<u>81750</u>
Maior	6	1/2 2 Café boue	3750	
	20	K <sup>o</sup> de fuba	1600	
	3	K <sup>o</sup> carne de porco	1600	
	2	" " "	1000	
13		Carne ambrino	40000	
	2 1/2	K <sup>o</sup> de toucinho	2000	
	2	" " carne	1000	
21	2	" " "	1000	
	2 1/2	" " "	1250	
24		Rifa do cavallo	3000	
28	2	K <sup>o</sup> de carne	1000	
31		Remedios no Ferraz	30500	
		M. Medica	2000	
	28 1/2	Dias de 1/2		84750
	6 1/2	Horas " "		1950
		Gratificação		15000
		Saldo q <sup>e</sup> recebeu	12000	
			<u>101700</u>	<u>101700</u>
Junho	4	2 K <sup>o</sup> de carne	1000	
11		Carne ambrino	20000	
	2	K <sup>o</sup> de carne	1000	
18	20	K <sup>o</sup> de fuba	1600	
20	1	Régo	4000	
		Carne ambrino	5000	
26	1	alg <sup>e</sup> de milho	3500	
28	2	K <sup>o</sup> de carne	1000	
		Leite q <sup>e</sup> comprou	500	
		Para as f <sup>as</sup> 475	37600	

Antonio Tires e Filhos

1911

Data	Carreira		DEBITO	CREDITO
Abril 1 <sup>o</sup>	3 1/2	K <sup>o</sup> de carne		2100
	10	K <sup>o</sup> de fuba		800
8	3	K <sup>o</sup> " carne		1800
15	1/2	2 " Café boue		3750
22	2	K <sup>o</sup> " carne		1200
29	2	" " "		1000
	7 1/2	" " Toucinho		6000
30		M. Medica		2000
		Ordemado do Francisco		35000
		" " Olegario		20000
	22 1/2	Dias de 1/2	2800	63000
	7	" " " Filho	500	3500
		Saldo q <sup>e</sup> recebeu	102850	
			<u>121500</u>	<u>121500</u>
Maior	6	1 Régo de carreira		3000
	3 1/2	K <sup>o</sup> de carne		1750
	1	Soano de porco		1000
8	1	Viagem de lutha		4000
13		Carne ambrino		20000
	1	Soano de porco		1000
	2	K <sup>o</sup> de carne		1000
21	1/2	2 " Café boue		3750
24		Rifa do cavallo		3000
28	2	K <sup>o</sup> de carne		1000
31		M. Medica		2000
		Ordemado do Filho Franco		35000
		" " " Olegario		20000
	13	Dias de 1/2 " Papaliao	500	6500
	26	" " "	2800	78500
		Saldo q <sup>e</sup> recebeu	92800	
			<u>134500</u>	<u>134500</u>
Junho	3	Carne no J. Levy & Cia		40000
	10	K <sup>o</sup> de fuba		800
	3	K <sup>o</sup> " carne		1500
11	2	" " "		1000
15	1	alg <sup>e</sup> de milho		3500
24	3	K <sup>o</sup> " carne		1500
30		M. Medica		2000
		Ordemado Filho Olegario		20000
	22	Dias de 1/2	2800	61600
	20	" " " Filho	500	10000
		Para as f <sup>as</sup> 477	50300	91600



Lazaro de Oliveira

1911

Data	Carpinteiro		DEBITO	CREDITO
Abril 8	1/2	@ de Cafe' bom	3750	
"	1/2	RP " Carne caunino	1050	
"	2	" " "	1200	
02	10	RP de fuba	800	
"	2	RP " Carne	1250	
09	3	" " Taurinho	2400	
30		M. Medica	2000	
"	23	Dias de 1/2	5500	80500
"		Saldo q' recebeu	68100	
			80500	80500
Maio 6	5	RP de carne	2500	
7	42	" " Taurinho a	5500	7000
13	5	RP de fuba	400	
27	1/2	@ " Cafe' bom	3750	
28	2 1/2	RP " Carne	1250	
31		M. Medica	2000	
"	26	Dias de 1/2	3500	91000
"		Saldo q' recebeu	47500	
			91000	91000
Junho 4	3	RP de carne	1500	
11	1	Viagem de lenda	4000	
13	4	Pedacos de taboas	1000	
18	10	RP de fuba	800	
24	2 1/2	RP " Carne	1250	
29		Em dinheiro	5000	
30		Remedio no Fuzaz	23000	
"		M. Medica	2000	
"	19	Dias de 1/2	5500	66500
"		Saldo q' recebeu	27950	
			66500	66500
Julho 2	2	RP de carne	1000	
9	1/2	@ Cafe' bom	3750	
"	2	RP de Carne	1000	
16	1 1/2	" " "	750	
27		Exmola p. Casa	1000	
30	4	RP de carne	2000	
"		Em dinheiro	5000	
31		Generos no V. e Curico	40000	
"		Remedio no F. Fuzaz	32000	
"		M. Medica	2000	
"		Para as f. 511	88500	

Mario de Held e Truão

1911

Data	Especiões		DEBITO	CREDITO
Abril 10	2 1/2	RP de carne	1500	
29	1	Religo	3000	
30		M. Medica	2000	
"		Seu ordenado		100000
"	23 1/2	Dias de 1/2 de Truão		47000
"		Saldo q' recebeu	140500	
			147000	147000
Maio 6		Em dinheiro	30000	
"	2 1/2	RP de carne	1250	
13	1	@ Cafe' bom		
"	3	RP de carne	1500	
21	3	" " "	1500	
23		Rifa do cavallo	4500	
28	1	@ de taurinho	12000	
"	2 1/2	RP " Carne	1250	
31		M. Medica	2000	
"		Seu ordenado		100000
"	26	Dias de 1/2 de Truão		52000
"		Saldo q' recebeu	98000	
			152000	152000
Junho 4	1	RP de carne	2000	
11		Em dinheiro	50000	
"		" " "	2000	
24		Soda q' comprou	800	
30		M. Medica	2000	
"		Seu ordenado		100000
"	21	Dias de Truão Miguel		42000
"		Saldo q' recebeu	85200	
			142000	142000
Julho 2	3 1/2	RP de Carne	1750	
9	2 1/2	" " "	1250	
16	2	" " "	1000	
23	1	@ " Cafe' bom		
"	3 1/2	RP " Carne	1750	
27		Exmola p. Casa	5000	
30	2	RP de carne	1000	
31		Dir. por V. e Curico	150000	
"		M. Medica	2000	
"		Seu Ordenado		100000
"	1	Dia de 1/2 Truão Miguel		2000
"		Para as f. 515	163750	102000



Constantino Junior

1911

Data	Camavada	DEBITO	CREDITO
Abril 12	Transf. das fls 323	92900	
8	1 Alq. de milho	3500	
10	Cau ambeiro	10000	
15	10 LR de fuba	800	
	Patatas	500	
22	15 LR de fuba	1200	
	4 1/2 LR de carne	2700	
29	10 LR " fuba	800	
30	Queros no V. & Omico	40000	
	Remedio no Ferraz	2500	
	M. Medica	2000	
	23 1/2 Dias de 1/2 a	2500	58125
	Falauco		100025
		158200	158200
	Saldo a favor	100075	
Maior 12	1 Viagem de fuba	4000	
6	10 LR de fuba	800	
	2 LR " carne	1000	
13	10 LR " fuba	800	
	2 1/2 LR " toucinho	2000	
	1 1/2 " " carne	750	
16	1 Sacco de milho	7000	
21	10 LR de fuba	800	
	1/2 @ Cafe' bom	3750	
	1 1/2 LR " carne	750	
	1 Barrigada	2000	
28	10 LR de fuba	800	
	2 LR " carne	1000	
31	Queros no V. & Omico	40000	
	Remedio no Ferraz	7000	
	M. Medica	2000	
	24 Dias de 1/2 a	2500	67500
	7 Horas " " "	250	1750
	Falauco		105275
		174525	174525
	Saldo a favor	105275	
Junho 12	1 Alq. de milho	3500	
	10 LR de fuba	800	
	7 1/2 LR " carne	3750	
9	Cau ambeiro	20000	
	Tara as fls 166		133325

Pedro da Silva

Data	Tracta Animais	DEBITO	CREDITO
Abril 8	Transf. das fls 292		2500
15	1 @ Cafe' bom		3750
	2 LR de carne		1200
	29 1 " " "		500
	" 2 " " toucinho		1600
30	Remedio no Ferraz		12400
	M. Medica		2000
	Seu ordenado		60000
	Saldo q' recebeu		32200
		60000	60000
Maior 6	1/2 @ Cafe' bom		3750
	2 LR de carne		1000
13	10 LR de fuba		800
	Cau ambeiro		10000
	2 LR de toucinho		1600
	1 1/2 " " carne		750
	1 Soano de porco		1000
21	1/2 @ Cafe' bom		3750
	3 LR de toucinho		2400
	1 Soano de porco		1000
24	Rifa do Cavallo		3000
28	2 LR de toucinho		1600
	2 " " carne		1000
31	M. Medica		2000
	Seu ordenado		60000
	Saldo q' recebeu		26350
		60000	60000
Junho 4	1/2 @ de Cafe' bom		3750
11	3 LR " carne porco		2400
24	3 " " "		1500
26	1/2 @ " Cafe' bom		3750
30	Remedio no F. Ferraz		5500
	M. Medica		2000
	Seu Ordenado		60000
	5 1/2 Dias de Falha		11500
	Saldo que recebeu		29600
		60000	60000
Julho 2	2 LR de carne		1000
9	1/2 @ de Cafe' bom		3750
	2 LR de carne		1000
	Tara as fls 500		5750



Clivio T. de Lima

1911

Data	Director	DEBITO	CREDITO
Abil 22	Transp <sup>o</sup> das f <sup>as</sup> 237	32050	
"	1 <sup>a</sup> para lizo	3000	
29	1 <sup>a</sup> Cano de boi	10000	
30	Remedios no Fuzaz	6000	
"	M. Medica	2000	
Mai 12	1 @ Cafe boue	7500	
9	Em dinheiro	50000	
"	1 <sup>a</sup> para o T de filha	4000	
24	Paga do Cavallo	6000	
28	1 Cano de boi	10000	
31	Remedios no Fuzaz	10000	
"	M. Medica	2000	
Junho 4	1 @ Cafe boue	7500	
"	Em dinheiro	100000	
11	"	80000	
20	Beneficio de arroz	1000	
30	Remedios no Fuzaz	11000	
"	M. Medica	2000	
"	Seu Ordenado 3 Meses		300000
"	Balanço		44050
		344050	344050
	Saldo a favor	44050	
Julho 2	4/2 RP de carne	2250	
16	1 @ Cafe boue	7500	
"	3/2 RP de carne	1750	
31	Remedios no Fuzaz	5500	
"	M. Medica	2000	
Agosto 11	Em dinheiro	20000	
20	Beneficio de arroz	1000	
"	1/2 @ Cafe boue	3750	
31	M. Medica	2000	
Set 24	1 @ de Cafe	7500	
30	" M. Medica	2000	
"	Remedios no Fuzaz	12000	
"	trato do Simeterio em arroz		50000
"	Seu Ordenado de 3 meses		300000
"	Saldo que recebeu	238700	
		350000	350000
8br 14	1 @ de Cafe	7500	
30	Matris Medica	10700	
"	M. Medica	2000	
	Transponte das f <sup>as</sup> n <sup>o</sup> 591	20200	

Jose Theroza

1911

Data	Redreino	DEBITO	CREDITO
Abil 21	Transp <sup>o</sup> das f <sup>as</sup> 286	4500	
22	5 RP de fuba	400	
"	2 RP " carne	1200	
29	15 RP " fuba	1200	
30	M. Medica	2000	
"	22/2 Dias de 1/2		90000
"	Saldo q recebeu	80400	
		90000	90000
Mai 6	15 RP de fuba	1200	
13	2 RP " carne porco	1600	
"	2 " " "	1000	
17	Em dinheiro	30000	
21	10 RP de fuba	800	
"	1/2 RP de carne	750	
"	4/2 " " "	3600	
27	1/2 @ " Cafe boue	3750	
31	M. Medica	2000	
"	25/4 Dias de 1/2		101800
"	2 Meses " " "		800
"	Saldo q recebeu	57900	
		102600	102600
Junho 4	2 RP de carne	1000	
26	15 RP de fuba	1200	
"	3 RP " carne	1500	
30	Em dinheiro	15000	
"	Remedios no Fuzaz	4500	
"	M. Medica	2000	
"	22 Dias de 1/2		88000
"	Saldo q recebeu	62800	
		88000	88000
Julho 9	5 RP de fuba	400	
"	1/2 @ de Cafe boue	3750	
"	1 RP " carne	500	
16	3 " " "	1500	
23	2 " " "	1000	
27	Escola p <sup>a</sup> G. Casa	2000	
30	2 RP de carne	1000	
"	M. Medica	2000	
31	22 Dias de 1/2		88000
"	Em dinheiro	20000	
"	Saldo q recebeu	55850	
		88000	88000



Arthur Lourenço

1911

Data		Carroceiro		DEBITO	CREDITO
Abri	27	Transf. de f. 320		7900	
	29 10	LP de fuba		800	
	30	M. Medica		2000	
	9	Dias de 1/2		2800	25200
	14 1/2	" " "		2500	36950
		Saldo q. receber		50450	
				61450	61450
Maio	5	Quisicio de arroz		1000	
	6 10	LP de fuba		800	
	2	KR " carne		1000	
	28 1/2	" " Café bom		3750	
	31	M. Medica		2000	
	23 1/2	Dias de 1/2		2800	66500
	6 1/2	Horas " "		250	1820
	3	Dias " "		2500	7500
		Saldo q. receber		67270	
				75820	75820
Junho	9 10	LP de fuba		800	
	11 2	KR " carne		1000	
	18 10	LP " fuba		800	
	24 10	" " "		800	
	2	KR " carne		1000	
		Compras na horta		400	
	30	Remedio no Ferraz		5000	
		M. Medica		2000	
	23 1/2	Dias de 1/2		2800	65100
	1	" " " "		2500	2500
	16 1/2	Horas " "		250	4620
		Saldo q. receber		60420	
				72220	72220
Julho	2 10	LP de fuba		800	
	9 10	" " "		800	
	1	KR de carne		500	
	16 10	LP de fuba		800	
	1	Parrigada de boi		4000	
	23 10	LP de fuba		800	
	2	KR " carne		1000	
	27	Escola p. a Casa		2000	
	30 10	LP de fuba		800	
		M. Medica		2000	
		Para as f. 510		13500	

João Lourenço e Filhos

1911

Data		Colono e Moleiro		DEBITO	CREDITO
Abri	27	Transf. de f. 338		253564	
	22 20	LP de fuba		1600	
	1/2	" " Café bom		3750	
		Quisicio de arroz		250	
	2	KR de carne		1200	
	27 20	LP " fuba		1600	
	29 2	KR " carne		1000	
	4	" " toucinho		3200	
	30	Queros no F. Ferraz		7000	
		M. Medica		2000	
	23 1/2	Dias de 1/2		2500	58750
	31 23	Por Café q. 1/2		1425	43722
		Balauço			251692
				354164	354164
		Saldo a favor		251692	
Maio	12 1/2	" Café bom		3750	
	3	Pedacos de boi		1500	
	6 25	LP de fuba		800	
	13 10	" " "		800	
	4	KR de toucinho		3200	
	21 20	LP " fuba		1600	
	2	KR " carne		1000	
	3	" " toucinho		2400	01.
	24	Rifa do cavallo		3000	
	28 20	LP de fuba		1600	
	4	KR " toucinho		3200	
	31	Queros no Witta + Orrico		7000	
		Remedio no Ferraz		7100	
		M. Medica		2000	
	25	Dias de 1/2 a		2500	62500
		Balauço			292342
				354342	354342
		Saldo a favor		292342	
Junho	4 20	LP de fuba		1600	
	4	KR " carne		2000	
	11 20	LP " fuba		1600	
	7 1/2	KR " toucinho		6000	
	18 10	LP " fuba		800	
	24 20	" " "		1600	
	1/2	" Café bom		3750	
		Para as f. 472		309692	



Antonio Cassetta

1911

Data	Colono	DEBITO	CREDITO
Abri! 30	Transf <sup>o</sup> das f <sup>o</sup> s 245	12000	
"	M. Medica	4000	
"	4167 Pro Cof <sup>o</sup> q <sup>o</sup> Caspio a		58338
"	Saldo q <sup>o</sup> recebeu	40338	
		58338	58338
Mai 6	1 Viagem de milho	4000	
" 21	3 R <sup>o</sup> de carne	1500	
" 31	Remedio no Ferraz	1500	
"	4 1/2 Horas de C/a	200	900
Junho 23	Qualific <sup>o</sup> de arroz	1000	
" 30	M. Medica	4000	
"	9 Horas de C/a	200	1500
"	4167 Pro Cof <sup>o</sup> q <sup>o</sup> Caspio		58338
"	Recebu <sup>o</sup> por saldo	49038	
		61038	61038
Julho 2	3 R <sup>o</sup> de carne	1500	
" 9	3 1/2 " " "	1750	
" 16	Em dinheiro	40000	
" 31	Remedio no F. Ferraz	6500	
"	2 1/2 Dias de C/a	200	5000
"	17 1/2 Horas " " "	200	3500
Agosto 14	1 R <sup>o</sup> de carne	500	
" 24	2 1/2 " " "	1250	
" 31	Remedio no F. Ferraz	500	
"	M. Medica	4000	
"	14 1/2 Dias de C/a	200	29000
"	2 Horas " " "	200	400
"	4167 Pro Cof <sup>o</sup> q <sup>o</sup> Caspio		58338
"	Saldo q <sup>o</sup> recebeu	40338	
		96238	96238
Set <sup>o</sup> 10	4 R <sup>o</sup> de carne	2000	
" 17	Em Dinheiro	20000	
" 30	13 1/2 Dias de serv <sup>o</sup> a	200	27500
"	7 Horas de serv <sup>o</sup>	200	1400
"	159 1/2 de Algodao que bolhou		8427
8br 13	692 Alqueires de cafe que bolhou		346000
"	Prat <sup>o</sup> Medico	10700	
"	M. Medica	4000	
" 31	8 1/4 Dias de S <sup>o</sup>		17500
"	Saldo que recebeu	364127	
		400827	400827

Manoel T. Fernandes

1911

Data	"Colono"	DEBITO	CREDITO
Abri! 30	Transf <sup>o</sup> das f <sup>o</sup> s 291	127772	
"	Queros no V. de Curico	40000	
"	Remedio no Ferraz	1000	
"	M. Medica	4000	
"	3042 Pro Cof <sup>o</sup> q <sup>o</sup> C/a		42588
"	Saldo		130186
		142772	142772
"	Saldo a favor	130186	
Mai 4	Em dinheiro	2000	
" 18	1 Cobra q <sup>o</sup> comprou	8000	
" 24	Remedio no F. Ferraz	3000	
"	3042 Pro Cof <sup>o</sup> q <sup>o</sup> C/a		42588
"	2 Carnes de milho q <sup>o</sup> deu por saldo		100598
		143186	143186



Pezar da Cruz

1911

Data	"Pezar da Cruz"	DEBITO	CREDITO
Abril 30	Transf. das fls 296	174908	
"	Queros no H. + Onico	40000	
"	M. Medica	4000	
"	2438 Pis Cafe q. Onico a		38338
"	1/2 a de Cafe bom	3750	
"	Balanco		184326
"		222658	222658
"	Saldo a favor	184326	
Mai 6	3 RP de carne	1500	
13	3 " " "	1500	
16	1 Maque de milho	4000	
21	1/2 a de Cafe bom	3750	
"	3 RP de carne	1500	
"	2 1/2 " " toucinho	2000	
27	Caru de milho	20000	
28	1 RP de carne	2000	
Junho 11	3 " " "	1500	
30	Queros no H. + Onico	40000	
"	M. Medica	4000	
"	2438 Pis Cafe q. Onico		38338
"	Balanco		227744
"		266076	266076
"	Saldo a favor	227744	
Julho 2	3 RP de carne	1500	
9	1 " " "	500	
16	7/2 " " "	3750	
30	3 RP " " "	1500	
31	14 1/2 Horas de Trabalho		2900
Agosto 6	1 a de Cafe bom	3750	
20	1 1/2 RP de carne porco	1200	
"	1 Farrigada de bai	3000	
31	Queros no H. + Onico	40000	
"	M. Medica	4000	
"	8 1/2 Horas de Trabalho		1700
"	2438 Pis Cafe q. Onico		38338
"	Saldo a favor		277762
"		290694	290694
"	Saldo a favor	247962	
7 de 17	Caru de milho	30000	
24	1/2 a de cafe	3750	
"	Transporte as folhas n. 559	281512	

Aprigio Theodoro de Lima

1911

Data	"Camara da"	DEBITO	CREDITO
Abril 30	Transf. das fls 308	43525	
"	Queros no H. + Onico	40000	
"	M. Medica	2000	
"	22 1/2 Dias de Trabalho		2500
"	Balanco		56250
"		85525	85525
"	Saldo a favor	85525	
Mai 6	5 1/2 RP de toucinho	4400	
13	1 " " "	800	
21	2 " " "	1600	
27	Caru de milho	20000	
29	1 Farrigada de bai	3000	
31	Queros no H. + Onico	40000	
"	Remedio no Ferraz	4500	
"	M. Medica	2000	
"	15 1/2 Dias de Trabalho		2500
"	Balanco		39375
"		85575	85575
"	Saldo a favor	46200	
Junho 4	1 1/2 RP de carne	750	
10	1/2 a de Cafe bom	3750	
30	Queros no H. + Onico	40000	
"	Remedio no Ferraz	4000	
"	M. Medica	2000	
"	17 1/2 Dias de Trabalho		2500
"	11 Horas " " "		250
"	Balanco		43125
"		99700	99700
"	Saldo a favor	53895	
Julho 2	2 RP de carne	1000	
9	Caru de milho	10000	
16	1/2 a de Cafe bom	3750	
"	2 RP de carne	1000	
30	10 RP de febra	800	
31	Queros no H. + Onico	40000	
"	M. Medica	2000	
"	20 1/2 Dias de Trabalho		2500
"	3 Horas " " "		250
"	Balanco		61000
"		112375	112375
"	Saldo a favor fls 514	61000	



Geraldo José

1911

Data	"Colau"	DEBITO	CREDITO
Abri 30	Transf. das fls 306	144838	
"	Queros no W. & Orrico	45000	
"	M. Medica	4000	
"	3206 Pis Café q/ Ca		144838
"	Balance		148348
"		193232	193232
"	Saldo a favor	148348	
Mai 13 9/2	KP de toucinho	7600	
" 24	Refa do cavallo	3000	
"	Carne de vaca	15000	
" 28 2 1/2	KP de carne	1980	
Junho 11 2	" " " porco	1600	
" 3	" " "	1500	
" 24 7/2	" " "	3750	
" 29	Carne de vaca	10000	
" 30	Queros no W. & Orrico	45000	
"	Remedio no F. Ferraz	6500	
"	M. Medica	4000	
"	3 Horas de 1/2		200
"	3206 Pis Café q/ Ca		144838
"	Balance		202064
"		247548	247548
"	Saldo a favor	202064	
Julho 9 1/2	@ Café boim	3750	
" 3	KP de carne	1500	
" 23	Escola p. Casa	9000	
" 30 1/2	@ de carne	3750	
" 31	Remedio no F. Ferraz	5000	
" 13	3 Horas de 1/2		200
Agosto 13 7/2	KP de carne	3750	
" 20 2	" " Toucinho	1600	
" 1	Cabeça de boi	500	
" 31	Queros no W. & Orrico	45000	
"	M. Medica	4000	
" 17	3 Horas de 1/2		200
"	3206 Pis Café q/ Ca		144838
"	Balance		222030
"		272914	272914
"	Saldo a favor	222030	
" 3	5 KP de carne	2500	
"	Para as fls 551		224530

Jacinto Antonio

1911

Data	"Colau"	DEBITO	CREDITO
Abri 30	Transf. das fls 324	88342	15000
"	Queros no W. & Orrico	40000	
"	M. Medica	4000	
"	4076 Pis Café q/ tratado		144838
"	Balance		60258
"		132382	132382
"	Saldo a favor	60258	
Mai 12 1	@ Café boim	4500	
" 6 2 1/2	KP de carne de porco	2000	
" 4	" " "	2000	
" 9 1	Viagem de milho	4000	
" 13 1/2	@ Café boim	3750	
" 14	1 1/2 KP de toucinho	1800	
" 1	Garrigada de boi	3000	
" 7 1/2	KP de carne	3750	
" 1	@ Sabão	10000	
" 21 1	" Café boim	7500	
" 3	KP de carne	1500	
" 3	" " Toucinho	2400	
" 24	Refa do cavallo	3000	
" 28 2 1/2	KP de carne	1250	
" 31	Remedio no Ferraz	4000	
Junho 4 3	KP de carne	1500	
" 11	Carne de vaca	10000	
" 1	Soave de porco	1000	
" 1	Garrigada	1500	
" 1	KP de toucinho	800	
" 11 3	" " Carne	1500	
" 18 1	@ Café boim	7500	
" 24 2	KP de carne	7000	
"	Compra na festa	1800	
" 30	Queros no W. & Orrico	40000	
"	M. Medica	4000	
"	4076 Pis Café q/ Ca		144838
"	Balance		57064
"		187908	187908
"	Saldo a favor	130644	
Julho 2 1/2	@ Café boim	3750	
" 2 1/2	KP de carne	1250	
" 9 1 1/2	" " "	750	
" 16 6	" " "	3000	
"	Para as fls 500		139394



Jorge Tissigatti

1911

Data	"Camavada"	DEBITO	CREDITO
Abril 30	M. Medica	2000	
" 1	Dias de 1/2		2000
		2000	2000
Maior 10	1 Cadueta	800	
" 6	20 LR de fuba	1600	
" 8	LR " carne	1000	
" 13	20 LR " fuba	1600	
" 2	LR " toucinho	1600	
" 2	" " carne	1000	
" 21	20 LR de fuba	1600	
" 1	LR de carne	500	
" 1	" " toucinho	800	
" 24	Pupa do cavallo	5000	
" 27	20 LR de fuba	1600	
" 28	2 LR " carne	1000	
" 31	Queros no M. + Curico	12000	
"	M. Medica	2000	
" 26	Dias de 1/2		50000
" 16	Horas " " "		200
"	Saldo q. receber	25100	
		55200	55200
Junho 4	20 LR de fuba	1600	
" 1/2	@ Cafe' baur	3750	
" 3	LR de carne	1500	
" 18	20 LR " fuba	1600	
" 24	2 LR " carne	1000	
" 30	Queros no M. + Curico	27400	
"	Remedio no F. Ferraz	13000	
"	M. Medica	2000	
" 17 1/2	Dias de 1/2		35000
" 19	Horas " " "		200
"	Saldo		13050
		51850	51850
"	Cartas a favor	13050	
Julho 2	20 LR de fuba	1600	
" 9	LR " carne	1000	
" 9	" " "	1000	
" 16	20 LR " fuba	1600	
" 2	LR " carne	1000	
" 23	20 LR " fuba	1600	
" 1/2	@ " Cafe' baur	3750	
	Para as fls 508	24600	

Luiz Augustinho

1911

Data	Carocero	DEBITO	CREDITO
Abril 30	Transf. das fls 343	21300	
"	Ordens de Filho		20000
" 8	Dias de fuba	5328	
" 6 1/2	" " 1/2	2500	18200
" 17	" " "	2500	42500
"	Saldo q. receber	54072	
		80700	80700
Maior 6	25 LR de fuba	2000	
" 1/2	@ Cafe' baur	3750	
" 2	LR de carne	1000	
" 13	25 LR de fuba	2000	
" 4	LR " toucinho	3200	
" 3	" " carne	1500	
" 21	25 LR " fuba	2000	
" 28	25 " " "	2000	
" 31	M. Medica	2000	
"	Ordens de Filho		20000
" 28	Dias de 1/2	2500	78400
" 7 1/2	Horas de 1/2	200	2100
"	Saldo q. receber	81050	
		100500	100500
Junho 4	25 LR de fuba	2000	
" 6	1 Alq. de milho	3500	
" 11	25 LR de fuba	2000	
" 4	LR de toucinho	3200	
" 1 1/2	" " carne	750	
" 18	25 LR " fuba	2000	
" 23	25 " " "	2000	
" 24	2 LR " carne	1000	
" 26	Leite q. comprar	5000	
" 30	Remedio no Ferraz	6000	
"	M. Medica	2000	
"	Seu Ordens		70000
"	Ordens Filho		20000
"	Saldo q. receber	60550	
		90000	90000
Julho 2	25 LR de fuba	2000	
" 1/2	@ " Cafe' baur	3750	
" 1	Viagem de Lucha	4000	
" 3	LR de carne	1500	
" 9	25 LR de fuba	2000	
	Para as fls 498	13250	



Antonio F. de Moraes e Irmãos

1911

Data	Pedreiras	DEBITO	CREDITO
Abil 30	Transf. das f. 340	32550	80000
"	Saldo q. receber	49450	
		80000	80000
Mai 6	10 LR de fuba	800	
"	1/2 @ Café bom	3750	
"	3/4 LR de carne	1750	
13	15 LR de fuba	1200	
"	3 LR " carne	1500	
31	15 LR " fuba	1200	
"	1/2 @ " Café bom	3750	
"	3 LR " carne	1500	
25	1 Padaria	800	
27	20 LR de fuba	1600	
28	4 LR de carne	2000	
31	M. Medica	2000	
"	26 Dias de %a	2500	65000
"	25 " " "	2000	50000
"	25 1/4 " " "	500	12875
"	Saldo q. receber	106025	
		127875	127875
Junho 3	15 LR de fuba	1200	
"	3 LR " carne	1500	
11	15 LR " fuba	1200	
"	1/2 @ de Café bom	3750	
"	3 LR " carne	1500	
18	15 LR " fuba	1200	
23	15 " " "	1200	
24	3 LR " carne	1500	
30	M. Medica	2000	
"	22 Dias de %a	2500	55000
"	22 " " "	2000	40000
"	22 " " "	500	11000
"	Saldo q. receber	94950	
		110000	110000
Julho 2	10 LR de fuba	800	
"	1/2 @ Café bom	3750	
"	3 LR de carne	1500	
9	20 LR de fuba	1600	
"	3 LR de carne	1500	
"	Com dinheiros para as f. 496	50	
		9200	

Pedro de Campos

1911

Data	Colono	DEBITO	CREDITO
Abil 30	Transf. das f. 241	125674	
"	4784 Rio Café q. 1/4 LR		66976
"	Saldo		58698
		125674	125674
"	Saldo a favor	58698	
Mai 21	3 LR de carne	1500	
24	Repa do Cavallo	3000	
27	1/2 @ de Café bom	3750	
28	3 LR de toucinho	2400	
30	Remedio no F. Ferraz	3000	
31	3 Horas de %a		600
Junho 4	2 LR de carne	1000	
24	3 " " "	1500	
26	Leite q. comprado	1500	
30	Queros no Vitta + Onrico	60000	
"	Remedio no F. Ferraz	1300	
"	M. Medica	4000	
"	13 Horas de %a		2600
"	4784 Rio Café q. 1/4 LR		66976
"	Saldo		91392
		141548	141548
"	Saldo a favor	91392	
Julho 23	2 LR de carne	1000	
31	Remedio no F. Ferraz	9000	
"	3/4 Dias de %a		1500
"	7 Horas " " "		1400
"	Queros no V. + Onrico	60000	
Agosto 31	M. Medica	4000	
"	3/4 Dias de %a		1500
"	15/2 Horas " " "		3100
"	4784 Rio Café q. 1/4 LR		66976
"	Saldo		71896
		145372	145372
"	Saldo a favor	70896	
Set 3	3 LR de carne	1500	
30	1/2 Dia de Serviço		1000
"	7/2 Horas de serviço		1500
"	132 K de Algodão que bolhem a 50% ok		6986
8 de 23	589 Algodões de cafe que bolhem Ratois Medico		294500
"	M. Medica	4000	
"		10700	
	Transporte em f. n. 596	87096	303,996



Hilario de Lima

1911

Data	Camarada	DEBITO	CREDITO
Mai 12	Transp <sup>o</sup> das f <sup>as</sup> 339	4400	
" 1	Viagem de l <sup>ha</sup>	4000	
6 6	RP de toucinho	2500	
13 5	RP " fuba	400	
" 4	RP de toucinho	3000	
" 1	" " carne	500	
27 10	RP " fuba	800	
" 2 1/2	RP " carne	1250	
" 2	" " toucinho	1000	
27 5	RP " fuba	400	
29 1	Parrigada de boi	4000	
" 2	RP de carne	1000	
31	Queros no H. + Orrico	40000	
"	M. Medica	2000	
" 27	Dias de 1/2	2500	67500
" 8 1/2	Horas " " "	250	2125
"	Balanço		71730
"		141355	141355
"	Saldo a favor	71730	
Junho 4 10	RP de fuba	800	
11 1/2	RP de Café bom	3750	
" 2 1/2	RP de toucinho	2000	
" 2	" " carne	1000	
18	Caru deitadas	20000	
23 10	RP de fuba	800	
24 1	Parrigada de boi	4000	
30	Queros no H. + Orrico	40000	
"	M. Medica	2000	
" 22 1/2	Dias de 1/2	2500	56875
" 12	Horas " " "	250	5000
"	Balanço		86205
"		146080	146080
"	Saldo a favor	86205	
Julho 2 2	RP de carne	1000	
9 10	RP de fuba	800	
" 4	RP de carne	2000	
16 1/2	RP de Café bom	3750	
17 1	Alq <sup>o</sup> de multas	3500	
" 3	RP de carne	1500	
23 4	" " "	2000	
"	Para as f <sup>as</sup> 504	100755	

Amiceto Davião

1911

Data	Camarada	DEBITO	CREDITO
Mai 13 1/2	RP de Café bom		3750
" 5	RP de fuba		400
" 4	RP de toucinho		3000
" 1	" " carne		500
21 1	" " "		500
" 2	" " toucinho		1600
24	Rifa do cavallo		3000
31	M. Medica		2000
" 26 1/4	Dias de 1/2	2500	66875
" 8 1/2	Horas " " "	250	2125
"	Recebu por saldos		52050
"			69000
Junho 24 2	RP de carne		1000
30	M. Medica		2000
" 26 1/4	Dias de 1/2	2500	66875
" 15 1/2	Horas " " "	250	3375
"	Saldo q <sup>e</sup> recebu		61000
"			64000
Julho 2 1/2	RP de Café bom		3750
" 10	RP de fuba		800
" 1 1/2	RP de carne		750
9 2	" " "		1000
27	Esuada p <sup>o</sup> p. Casa		1000
30 1	RP de carne		500
31	M. Medica		2000
" 26 1/2	Dias de 1/2	2500	66875
" 11 1/2	Horas " " "	250	2375
"	Saldo q <sup>e</sup> recebu		59325
"			69125
Agosto 13 5	RP de fuba		400
" 1/2	RP de Café bom		3750
" 2	RP de carne		1000
31	M. Medica		2000
" 27 1/2	Dias de 1/2	2500	68750
" 7	Horas " " "	250	1750
"	Saldo q <sup>e</sup> recebu		65350
"			70500
Set 30	M. Medica		2000
" 25 3/4	Dias de Domingo a 2500		64375
" 15 1/2	Horas de Domingo a 250		3875
"	Saldo que recebu		66250
"			68250



Viuva Margarida Closs

1911

Data	Colono	DEBITO	CREDITO
Mai 24	Rifa de Cavallo	3000	
Junho 30	M. Medica	4000	
"	4749 Pix Cafe q/ 1/4 n <sup>o</sup>		66486
"	Saldo q/ receber	59486	
		66486	66486
Julho 23	4 R <sup>o</sup> de carne	2000	
Agosto 30	M. Medica	4000	
"	4749 Pix Cafe q/ 1/4 n <sup>o</sup>		66486
"	Saldo q/ receber	60486	
		66486	66486
7 <sup>to</sup> 30	248 Kilos de Algodão que Colhem a 5 <sup>ta</sup>		13114
8 <sup>to</sup> 23	1031 Alqueires de Cafe que Colhem		515500
"	M. Medica	4000	
"	Rateio Medico	10700	
31	Saldo que Receber	513944	
		528644	528644
Nov 10	5 K de Carne	2500	
23	4 K de Carne	2000	
30	M. Medica	4000	
31	7740 Pix de Cafe que trata a 17 <sup>ta</sup> (1 <sup>o</sup> carga)		131580
	Saldo que Receber	123080	
1912		131580	131580
Fevereiro 3	4 Kilos de Carne	2000	
29	Imposto do Caminho	5000	
	M. Medica	4000	
	7740 Pix de Cafe que trata a 17 <sup>ta</sup> 2 <sup>o</sup> carga		131580
	Saldo que Receber	120580	
		131580	131580
Abril 5	4 Kilos de Carne	2000	
30	M. Medica	4000	
	7740 Pix de Cafe que trata a 17 <sup>ta</sup> 3 <sup>o</sup> carga		131580
	Saldo que Receber	125580	
		131580	131580
Mai 31	1 Tra de S <sup>o</sup> a 2 <sup>to</sup>		2000
Junho 15	1 Babeca de Boi	500	
30	1 <sup>o</sup> para Esuolla	1000	
"	M. Medica	4000	
	7740 Pix de Cafe que trata a 17 <sup>ta</sup>		131580
	4 <sup>ta</sup> carga " " "		131580
	Saldo que Receber	129080	
		133580	133580

Trinco Tirano

1911

Data	Colono	DEBITO	CREDITO
Mai 20	Beneficio de arroz	2000	
21	4 <sup>ta</sup> R <sup>o</sup> de carne	2250	
25	Rifa de Cavallo	3000	
28	4 R <sup>o</sup> de carne	2000	
31	3 Horas de 1/4	200	600
Junho 11	2 R <sup>o</sup> de carne	1000	
30	M. Medica	4000	
"	13 Horas de 1/4	200	2600
"	8955 Pix Cafe q/ 1/4 n <sup>o</sup>		125370
"	Saldo q/ receber	114120	
		129570	129570
Julho 9	Beneficio de arroz	2000	
31	10 3/4 Dias de 1/4	200	21500
"	4 Horas " " "	200	800
Agosto 6	4 R <sup>o</sup> de carne	2000	
14	5 " " "	2500	
20	4 " " "	2000	
27	4 " " "	2000	
31	M. Medica	4000	
"	7 1/4 Dias de 1/4	2000	14500
"	8955 Pix Cafe q/ 1/4 n <sup>o</sup>		125370
"	Saldo q/ receber	147670	
		162170	162170
7 <sup>to</sup> 2	Beneficio de arroz	3000	
30	1/2 Tra de S <sup>o</sup> de servas		1000
"	3 1/2 Horas de servas		700
"	492 Kilos de Algodão que Colhem a 5 <sup>ta</sup>		26076
8 <sup>to</sup> 23	1939 Alqt de Cafe que Colhem		919500
"	Rateio Medico	10700	
"	M. Medico	4000	
31	Saldo que receber	929576	
		947276	947276
9 <sup>to</sup> 4	Beneficio de arroz	1500	
10 <sup>to</sup> 17	4 K de carne	2000	
19	Esuolla a Lazaro de Oliveira	2000	
30	M. Medica	4000	
31	8955 Pix de Cafe que trata a 17 <sup>ta</sup> (1 <sup>o</sup> carga)		152235
	Saldo que receber	142735	
		152235	152235



Furlaus Pedro

1911

Data	Colouo	DEBITO	CREDITO
Mais 21	1 K <sup>o</sup> de carne	2000	
24	Rifa do Cavallo	3000	
28	3 K <sup>o</sup> de carne	1500	
31	3 Horas de P <sup>a</sup>	200	600
Junho	M <sup>o</sup> Medica	4000	
"	13 Horas de P <sup>a</sup>	300	2600
"	4631 Pis Cafe q <sup>o</sup> d <sup>o</sup> n <sup>o</sup>		62834
"	Saldo q <sup>o</sup> recebeu	57534	
"		68034	68034
Julho 2	2 K <sup>o</sup> de carne	1000	
9	Beneficio de arroz	2000	
23	1 K <sup>o</sup> de carne	2000	
30	Multado por seu filho, faltar com o respeito ad director	20.000	
"			
31	8 1/4 Dias de P <sup>a</sup>		17500
"	8 1/2 Horas " " "	200	1700
Agosto 13	4 1/2 K <sup>o</sup> de carne	2250	
20	3 " " "	1500	
27	2 " " "	1000	
31	M <sup>o</sup> Medica	4000	
"	21 1/2 Dias de P <sup>a</sup>		43000
"	2 Horas " " "	200	400
"	4631 Pis Cafe q <sup>o</sup> d <sup>o</sup> n <sup>o</sup>		62834
"	Saldo q <sup>o</sup> recebeu	93684	
"		127434	127434
Set 10	3 K <sup>o</sup> de carne	1500	
30	21 1/2 Dias de serv <sup>o</sup>		43500
"	3 Horas de serv <sup>o</sup>		600
"	33 1/2 Fillos de Algodao que Colhem		17881
9br 13	803 Alqueires de Cafe que Colhem		408500
"	M <sup>o</sup> Medica	4000	
"	Rateio Medico	10700	
"	uma multa g <sup>o</sup> duada		20000
31	17 1/4 Dias de S <sup>o</sup>		34500
"	Saldo que recebeu	501761	
"		517961	517961
1abr 17	4 K <sup>o</sup> de carne	2000	
"	2 K <sup>o</sup> de Tomieinho	1600	
30	M <sup>o</sup> Medica	4000	
31	5689 Pis de Cafe que trata a 17 <sup>o</sup> n <sup>o</sup> (A <sup>o</sup> Carpa), Transporta as f <sup>o</sup> n <sup>o</sup> 62		96713
"		7600	96713

Giaccou Quiellatto

1911

Data	Colouo	DEBITO	CREDITO
Mais 4	1 Viagem de milho	4000	
24	Rifa do Cavallo	3000	
31	19 1/2 Dias de P <sup>a</sup>		39000
Junho 24	4 1/2 K <sup>o</sup> de carne	2250	
30	M <sup>o</sup> Medica	4000	
"	23 Dias de P <sup>a</sup>		46000
"	5359 Pis Cafe q <sup>o</sup> d <sup>o</sup> n <sup>o</sup>		74998
"	Saldo q <sup>o</sup> recebeu	146748	
"		159998	159998
Julho 9	3 K <sup>o</sup> de carne	1500	
16	" " "	2000	
23	" " "	2000	
31	26 1/4 Dias de P <sup>a</sup>		53500
"	17 1/2 Horas " " "	200	3500
Agosto 6	2 1/2 K <sup>o</sup> de carne	1250	
14	3 " " "	1500	
31	M <sup>o</sup> Medica	4000	
"	26 1/2 Dias de P <sup>a</sup>		53000
"	8 Horas " " "	200	1600
"	21 1/2 " " " "	200	4300
"	5357 Pis Cafe q <sup>o</sup> d <sup>o</sup> n <sup>o</sup>		74998
"	Saldo q <sup>o</sup> recebeu	178898	
"		190898	190898
9br 30	24 1/4 Dias de serv <sup>o</sup>		49500
"	14 1/2 Horas de serv <sup>o</sup>		2900
"	293 1/2 de Algodao que Colhem a 53 1/2		15529
8br 23	106 Alqueires de cafe colhido		508000
"	Rateio Medico	10700	
"	M <sup>o</sup> Medico	4000	
31	11 1/4 Dias de S <sup>o</sup>		22500
"	Saldo que recebeu	583709	
"		598429	598429
9br 30	12 Dias de S <sup>o</sup>		24000
1abr 19	Resmotta a Luzara de Oliveira	1500	
30	4 K <sup>o</sup> de carne	2000	
"	15 Dias de S <sup>o</sup> a 2 <sup>o</sup>		30000
"	M <sup>o</sup> Medica	4000	
31	6397 Pis de Cafe que trata a 17 <sup>o</sup> n <sup>o</sup> (A <sup>o</sup> Carpa)		108749
"	Saldo que recebeu	156249	
"		162749	162749



Tiura Tiary

1911

Data	Colano	DEBITO	CREDITO
Maior 1	Viagem de melho	4000	
9	Rifa do Caratto	3000	
30	M. Medica	4000	
	3610 Pés Café q' Ch. n.		50540
	Saldo q' recebeu	39540	
		50540	50540
Agosto 20	2 1/2 L de carne porco	1600	
31	M. Medica	4000	
	3610 Pés Café q' Ch. n.		50540
	Saldo que recebeu	44940	
		50540	50540
4br 30	197 h de Algodão que colheu a 53 <sup>o</sup> est		10111
8br 24	508 Alqueires de Café colhido		26400
"	Ratois Medica	10700	
"	M. Medica	4000	
31	Saldo que recebeu	159741	
		274441	274441
1abr 19	Resmolla a Lagan de Oliviera	1000	
30	2 1/2 L de carne	1000	
	M. Medica	4000	
31	3720 Pés de Café que trata a 17 <sup>a</sup> 1/2 <sup>a</sup> carga		63240
	Saldo que recebe	57240	
		63240	63240
1912			
Janerio 20	2 1/2 litros de carne	1000	
Febrero 29	Tingido do Caminho	5000	
	M. Medica	4000	
	3720 Pés de Café que trata a 17 <sup>a</sup> 2 <sup>a</sup> carga		63240
	Saldo que recebeu	53240	
		63240	63240
Abri 30	M. Medica	4000	
	3720 Pés de Café que trata a 17 <sup>a</sup> 3 <sup>a</sup> carga		63240
	Saldo que recebeu	59240	
		63240	63240
Maior 27	1 Viagem de melho	5000	
Junho 30	5 <sup>o</sup> para Resmolla	1000	
"	M. Medica	4000	
"	3720 Pés de Café que trata a 17 <sup>a</sup>		63240
"	1 <sup>a</sup> carga		
"	Saldo que recebeu	53240	
		63240	63240

Domingos Raymundo

1911

Data	Colano	DEBITO	CREDITO
Junho 23	1/2 @ Café bom		3750
24	2 1/2 L de carne		1250
30	Queros no W. Amico		40000
"	M. Medica		4000
"	4 Horas de 1/2	200	200
"	3669 Pés Café q' Ch. n.		51366
"	Saldo q' recebeu		3166
		52166	52166
Julho 2	1/2 @ Café bom		3750
30	2 1/2 L de carne		1250
31	14 Horas " 1/2 a 2 <sup>o</sup>		2800
Agosto 9	Em dinheiro		12000
31	Queros no W. Amico		40000
"	Remedio no F. Fumag		5500
"	M. Medica		4000
"	11 1/2 Horas de 1/2	200	2300
"	3669 Pés Café q' Ch. n.		51366
"	Saldo		10034
		66500	66500
"	Saldo a favor		10034
4br 10	1/2 @ de Café bom		3750
8br 7	Em Dinheiro		20000
	271 h de Algodão que colheu		11660
23	696 Alqueires de Café que colheu		348000
"	Ratois Medica		10700
"	Abencalidade Medica		4000
31	Saldo que recebeu		311176
		359660	359660
9br 18	1/2 @ de Café		3750
1abr 2	20 L de febra		1600
	1 Dia de 1 <sup>o</sup>		2000
9	20 Litros de febra		1600
16	10 L de febra		800
17	1 1/2 de carne		500
	4 1/2 de Tomate		3200
19	Resmolla a Lagan de Oliviera		1000
23	25 L de febra		2000
30	25 de Tomate		1600
"	2 1/2 de carne		1000
"	20 Litros de febra		1600
	Transporte as f <sup>o</sup> n <sup>o</sup> 54		18650
			2000



Paschoal Antonio

1911

Data	Colouo	DEBITO	CREDITO
Mai 10	Transf. das f. 284	153.304	
6 1	à Café bom	7500	
11 1	Viagem de milho	4000	
13 4/2	RP de carne	2250	
16 1/2	Dia de 1/2		4500
" 2	Viagem de milho	8000	
28 2	RP de carne	1000	
" 3	" " "	1800	
31	Remedio no Fuzaz	6400	
Junho 11	Em ditionio	50.000	
24 5	RP de carne	2500	
30	Queros no W. + Ornico	65000	
"	Remedio no Fuzaz	7500	
"	M. Medica	4000	
"	4 Horas de 1/2		200
"	3 " " "		200
"	5149 Pto Café q. 1/2 R		79086
"	Balanço		235268
		313254	313254
	Saldos a favor	235268	
Julho 7	Em ditionio	15000	
9	" " "	2000	
" 2 1/2	RP de carne	1250	
16 1/2	à " Café bom	3750	
24 4	RP " Carne	2000	
31	Remedios no F. Fuzaz	16600	
" 3 1/2	Dias de 1/2		1500
" 9 1/2	Horas " " "		200
Agosto 27 2	RP de carne	1000	
31	Queros no W. + Ornico	65000	
"	Remedio no F. Fuzaz	14000	
"	M. Medica	4000	
" 1 1/2	Dia de 1/2		3000
" 7 1/2	Horas " " "		200
" 5149	Pto Café q. 1/2 R		79086
"	Balanço		279882
		359868	359868
	Saldos a favor	279882	
Set 3 1/2	à Café bom	3750	
10 4	RP de carne	2000	
	Pto de f. 553		285632

Sebastião Ricardo

1911

Data	Colouo	DEBITO	CREDITO
Mai 12	Transf. das f. 294	69738	
6 3/2	RP de carne	1750	
13 1	Viagem de milho	4000	
" 1 1/2	RP de toucinho	1200	
" 3/2	" " carne	1750	
16	Servico de colunas no Café a cargo	14000	
21 1/2	à Café bom	3750	
" 12	RP de toucinho	9600	
24	Rifa do Cavallo	3000	
"	Em ditionio	50.000	
30	Queros no W. + Ornico	65000	
"	M. Medica	4000	
"	4 Horas de 1/2		200
" 6381	Pto Café q. 1/2 R		89334
"	Balanço		137654
		227788	227788
	Saldos a favor	137654	
Julho 2 1/2	à Café bom	3750	
23 1	RP de carne	500	
31 7	Horas de 1/2		200
Agosto 20 3	RP de carne	1500	
27 1/2	à " Café bom	3750	
" 2 1/2	RP de carne	1250	
31	Queros no W. + Ornico	40000	
"	M. Medica	4000	
" 15 1/2	Dias de 1/2		24500
" 8	Horas " " "		250
" 4	" " " "		200
"	Balanço		150079
		192402	192402
	Saldos a favor	150079	
Set 2 1/2	Caderneta	000	
3 1/2	RP de carne	750	
10 10	L. de fuba	800	
"	Multa por faltas ao serviço Varigaz	5000	
" 2	RP de carne	1000	
30	Generos no Nitto Ornico	80000	
"	M. Medica	2000	
" 2 1/2	Dias de serviço a		2500
" 4	Horas de serviço		200
22 1/2	Dias de seu filho		500
		199629	72050

Transfeste w. f. 568



Francisco P. da Rocha

1911

Data	Colouo	DEBITO	CREDITO
Mai 1 <sup>o</sup>	Transf. das f. 274	280000	
6	1 a Café bom	7500	
13	14 K de toucinho	13600	
17	1 Viagem de milho	4000	
"	1 " " " mais	4000	
28	1 a de Café bom	7500	
"	1 " " toucinho	12000	
"	2 K de carne	1000	
31	4 Dias de 1/2		12000
Junho 25	1 a Café bom	7500	
30	M. Medica	4000	
"	3 Dias de 1/2		9000
"	3 Horas " " "		600
"	6500 Pz Café q. Col. R.		91000
"	Saldo		228500
"	Saldo a favor	341100	341100
Julho 7	Em dinheiro	228500	
2	1/2 a de carne	3750	
19	Em dinheiro	20000	
"	1 C <sup>o</sup> para ajuiz	3000	
23	1 a de Café bom	7500	
31	Remedio lvo F. Tenaz	17000	
"	3 Dias de 1/2		9000
"	5 1/2 Horas " " "		1100
Agosto 20	1 a Café bom	7500	
27	7/2 K de carne	3750	
31	M. Medica	4000	
"	4 Dias de 1/2		12000
"	8 1/2 Horas " " "		1700
"	6500 Pz Café q. Col. R.		91000
"	Saldo		242700
"	Saldo a favor	357500	357500
Set 10	Em dinheiro	242700	
30	1 a de Café bom	7500	
"	4 Dias de Servico a		10000
"	3 Horas de servico		600
9br 15	180 K de Algodão que bolhou		9540
"	834 Alqueires de café colhido		417000
"	Transporte as f. n. 585		
		287500	439140

Moraretta José

1911

Data	Colouo	DEBITO	CREDITO
Mai 6	1/2 a Café bom	3750	
24	Rifa do cavallo	3000	
Junho 10	1/2 a Café bom	3750	
30	M. Medica	4000	
"	6 1/2 Horas de 1/2	200	1500
"	4692 Pz Café q. Col. R.		65688
"	Saldo q. receber		52488
"			66988
Julho 16	4 1/2 K de carne	2250	
30	1/2 a de Café bom	3750	
31	3/4 Dias de 1/2		1500
"	4 1/2 Horas " " "	200	900
Agosto 20	Beneficio de arroz	1000	
31	M. Medica	4000	
"	4 1/2 Horas de 1/2		900
"	4692 Pz Café q. Col. R.		65688
"	Saldo q. receber		57988
"			68988
Set 3	1 a Café bom	7500	
10	7/2 " " "	3750	
30	2 1/2 Horas de servico		500
8br 23	611 K de Algodão que bolhou		32383
"	841 3/4 Alqueires de café colhido		420875
"	Rateio Medico	10700	
"	M. Medica	4000	
31	Saldo que receber	427908	
"		453758	453758
9br 23	1061 Pz de Café que bolhou a 14 R2		14854
10br 7	1 a de Café	7500	
20	Assimto a Lajam Oliveira	1000	
30	M. Medica	4000	
31	4692 Pz de Café que trata a 17 R2 (A. Carpa)		79764
"	Saldo que receber		82118
"		94618	94618
1912			
Jan 31	2 1/4 Dias de 8 <sup>o</sup> a 2000		4500
Fevereiro 29	Imposto do Caminho	5000	
"	M. Medica	4000	
4692	Pz de Café que trata a 17 R2 2 <sup>o</sup> Carpa		79764
"	Saldo que receber		75264
"		84264	84264



Manchering Baptista

1911

Data	Colono	DEBITO	CREDITO
Mai 5	1/2 d de Cafe bom	3750	
13	1/2 K de carne	2000	
Julho 4	3 " " "	1500	
11	3 " " "	1500	
30	M. Medica	2000	
"	5 1/2 Horas de 1/2		200
"	6290 Pes Cafe qd Ch. St		88060
"	Saldo qd recebeu	46410	
		89160	89160
Julho 2	1/2 d Cafe bom	3750	
16	1/2 " " "	3750	
16	2 K de carne	1000	
31	1 3/4 Dias de 1/2 a 2h		5500
"	8 1/2 Horas " " 200		1700
Agosto 5	1/2 d de Cafe bom	3750	
14	2 K de carne	1000	
20	1/2 d de Cafe bom	3750	
31	M. Medica	2000	
"	1 1/2 Dia de 1/2 a		2h 3000
"	5 Horas " " 200		1000
"	6290 Pes Cafe qd Ch. St		88060
"	Saldo qd recebeu	46260	
		97260	97260
7br 30	3 Horas de Sersao		600
8br 7	1 d de Cafe	7500	
"	Essu diuheiro	20000	
"	778 K de Algodao que Colheu		41234
13	1073 Alqueires de Cafe colhido		611500
"	Rateio Medico	10700	
"	M. Medico	4000	
30	Remedio no Fran Furoy	7000	
31	Saldo que recebeu	504134	
		553334	553334
9br 10	1/2 d de Cafe	3750	
13	1 Bico de Arado batido	1000	
13	1327 Pes de Cafe que Caspio a 14 1/2		18578
30	2 Dias de 1/2		4000
10br 9	1/2 d de Cafe	3750	
20	1/2 Esmolaf a Lajao Olivara	1000	
"	Transporte as f. m. 5	9500	22578

Carlos Frank

1911

Data	Recebedor de Cafe	DEBITO	CREDITO
Mai 15	Essu diuheiro	10000	
20	" " "	10000	
29	1 Cadrueta	800	
31	M. Medica	2000	
"	Seu Ordenado		75000
"	4 Dias de faltas	10000	
"	Saldo qd recebeu	42800	
		75000	75000
Julho 30	M. Medica	2000	
"	Seu Ordenado		75000
"	Saldo qd recebeu	73000	
		75000	75000
Julho 9	Essu diuheiro	5000	
31	M. Medica	2000	
"	Seu Ordenado		75000
"	Saldo qd recebeu	68000	
		75000	75000
Agosto 31	M. Medica	2000	
"	Seu Ordenado		75000
"	Saldo que recebeu	73000	
		75000	75000
7br 30	M. Medico	2000	
"	Seu ordenado		75000
"	Saldo que recebeu	73000	
		75000	75000
8br 10	15 Dias de Servicos a 2500		35000
"	" M Medico	2000	
"	Rateio Medico	10700	
"	" 1 Dia dia de servico		2500
"	Saldo que recebeu	24800	
		37500	37500



Antonio D. Sanchez Sobrinho

1.9.11

Data	Administrador	DEBITO	CREDITO
Mai 5	Transporte das f <sup>as</sup> 319	4962,970	
13	1/2 K <sup>o</sup> de carne	2000	
21	1/2 " " "	3750	
24	3 K <sup>o</sup> de rifa do cavallo	9000	
28	22 K <sup>o</sup> " toucinho a 500	17600	
"	1/2 " " carne	3750	
31	M. Medica	2000	
"	" " de camaradas	8000	
Junho 4	1/2 K <sup>o</sup> de carne	3750	
9	1 Cadueta	800	
11	7 K <sup>o</sup> de carne	3500	
13	Beneficio de arroz	13000	
19	1 Copado q <sup>o</sup> comprado	54000	
24	1 d <sup>o</sup> de carne	7000	
30	M. Medica	2000	
"	" " de camaradas	8000	
Julho 2	9 K <sup>o</sup> de carne	4000	
9	9 " " "	4000	
12	M. Medica f <sup>a</sup> 7 <sup>ma</sup> V. Leite	2000	
"	Ratio " " " "	3800	
16	Emu duibeiro	2000,000	
"	7 K <sup>o</sup> de carne	3000	
23	8 " " "	4000	
30	1/2 " " "	3250	
31	M. Medica de camaradas	12000	
"	M. Medica	2000	
Agosto 10	5 Caduetas f <sup>a</sup> camaradas	4000	
5	Beneficio de arroz	4000	
10	1 Caminho p <sup>a</sup> criança	5000	
13	8 K <sup>o</sup> de carne	3500	
"	3 " " " ao Franco Lima	1500	
20	20 K <sup>o</sup> " fuba ao Adelinio	1600	
"	1/2 d <sup>o</sup> de carne	3250	
27	25 K <sup>o</sup> " fuba ao Adelinio	2000	
"	8 K <sup>o</sup> de carne	3500	
31	M. Medica	2000	
"	" " de camaradas	16000	
"	" " " " "	2000	
"	1 Cadueta " " "	800	
Set 3	25 K <sup>o</sup> de fuba ao Adelinio	2000	
	Para as f <sup>as</sup> 550	7.192,320	

Emilio da Cruz

1.9.11

Data	Caucario	DEBITO	CREDITO
Mai 6	Transp <sup>o</sup> das f <sup>as</sup> 373	59.740	
13	15 K <sup>o</sup> de fuba	1200	
"	Emu duibeiro	20000	
"	2 Garrigadas de porco	3500	
21	1 K <sup>o</sup> de toucinho	800	
24	Rifa do cavallo	3000	
27	Emu duibeiro	5000	
28	10 K <sup>o</sup> de fuba	800	
"	1/2 d <sup>o</sup> " Cofe' baur	3750	
"	3 K <sup>o</sup> de carne	1500	
31	Queros no V. A. Orrico	41000	
"	Remedio no Funag	2500	
"	M. Medica	2000	
"	26 Dias de 1/2	2800	42800
"	8 Horas " " "	250	2240
"	Balanço		69560
"		146700	146700
"	Saldos a favor	69560	
Junho 4	15 K <sup>o</sup> de fuba	1200	
"	1 Viagem de bucha	4000	
"	3 K <sup>o</sup> de carne	1500	
11	15 K <sup>o</sup> " fuba	1200	
"	4 K <sup>o</sup> " carne porco	3200	
18	Emu duibeiro	25000	
19	" " "	10000	
25	10 K <sup>o</sup> de fuba	800	
"	2 K <sup>o</sup> " carne	1000	
30	Queros no V. A. Orrico	49000	
"	Remedio no F. Funag	9500	
"	M. Medica	2000	
"	Orçamento Filho		20000
"	8 Dias de galhas	5328	
"	22 Dias de 1/2	2800	61600
"	25 Horas " " "	250	7000
"	Balanço		94688
"		183288	183288
"	Saldos a favor	94688	
Julho 9	1/2 d <sup>o</sup> Cofe' baur	3750	
"	1/2 K <sup>o</sup> de carne	750	
16	2 1/2 " " "	1250	
"	Para as f <sup>as</sup> 523	100438	



Pedro Ant. de Oliveira

1911

Data	Camara	DEBITO	CREDITO
Mai 12	Transp <sup>o</sup> das fls 375	258.025	
13 20	RP de fuba	1600	
15 1	Viagem de lutha	4000	
21 1/2	RP de cafe baur	3750	
" 20	RP de fuba	1600	
"	Em dinheiro	2500	
" 1	Garrigada	2000	
" 2	RP de toucinho	1600	
24	Rifa do cavallo	3000	
28 2	RP de toucinho	1600	
"	Pacota de boi	800	
31	Queros no W. + Carrico	36500	
"	Remedio no F. Furaz	9500	
"	M. Medica	2000	
" 7	Dias de 1/2	2500	17500
"	Galauco		310975
"	Saldo a favor	328475	328475
"	Saldo a favor	310975	
Julho 2	RP de carne	1000	
"	Pacota	800	
10 20	RP de fuba	1600	
11 2	RP " carne	1000	
18 20	RP " fuba	1600	
"	Em dinheiro	2000	
24 2	RP de carne	1000	
"	Pacota	1000	
26	Tabao of comprado	2400	
30	Queros no W. + Carrico	36000	
"	Remedio no F. Furaz	3000	
"	M. Medica	2000	
" 110	Alq <sup>o</sup> de Cafe q colheu a	50000	55000
"	Galauco		309370
"	Saldo a favor	364370	364370
"	Saldo a favor	309370	
Julho 9 20	RP de fuba	1600	
23 20	" " " "	1600	
31	Queros no W. + Carrico	32000	
"	Remedios no F. Furaz	23900	
"	M. Medica	2000	
Agosto 31	Queros no W. + Carrico	73000	
"	Tara as fls 531	443470	

João Pinabidelli

1911

Data	Colono	DEBITO	CREDITO
Mai 13	Transp <sup>o</sup> das fls 220	21200	
" 1/2	RP de Cafe baur	3750	
" 3	RP de carne	1500	
27	Em dinheiro	30000	
Junho 18	1/2 RP de Cafe baur	3750	
30	Queros no W. + Carrico	50000	
"	M. Medica	2000	
" 8 1/2	Horas de 1/2	200	1700
" 4865	RP de Cafe q. Chica		68110
"	Galauco		44390
"	Saldo a favor	114200	114200
"	Saldo a favor	44390	
Julho 23 1/2	RP de Cafe baur	3750	
30	Beneficio de arroz	1000	
31 13/4	Dias de 1/2	25	8500
" 5 1/2	Horas " " "	200	1100
Agosto 30	Queros no W. + Carrico	50000	
31	M. Medica	4000	
" 1 1/2	Dia de 1/2	24	5000
" 5	Horas " " "	200	1000
" 4865	RP de Cafe q. Chica		68110
"	Galauco		26430
"	Saldo a favor	103140	103140
"	Saldo a favor	26430	
Set 10 3 1/2	RP de carne	1750	
30 5 1/2	Horas de suas		1100
350 1/2	Se Algodao que Colheu		28090
"	Melade de um gran	24000	
86 2/3 858	Alq <sup>o</sup> de Cafe Colhido		429000
"	Ratais Medico	10700	
"	Mo Medico	4000	
31	Saldo que Receber	391310	
"	Saldo a favor	458190	458190
96 23 821	RP de Cafe que Colheo a 14 RP		11494
25 1/2	RP de Cafe	3750	
25	Litros de fuba	2000	
106 2	Em Dinheiro	30000	
" 25	RP de fuba	2000	
4 1	Viagem de Melho	4000	
" 2	Dias de 1/2		4000
23 4 1/2	RP de carne	2250	
"	Transp <sup>o</sup> as fls n <sup>o</sup> 53	44000	15494



Molano Domingos

1911

Data	Colano	DEBITO	CREDITO
Mai 13	Transp. das f. 260	17750	
" 14	1/2 K. de carne	750	
21	" "	1000	
24	Rifa do Cavallo	3000	
28	2 1/2 K. de carne	1250	
31	Remedio no Fozag	4500	
"	20h Dias de 1/2		41000
Junho 24	2 K. de carne	1000	
30	Queros no W. Curico	80000	
"	M. Medica	5000	
"	2 1/2 Dias de 1/2		47000
"	9 1/2 Horas " "		1900
"	5543 Pes Cafe q. 1/4 n.		47602
"	Saldo q. recebeu	54252	
		167502	167502
Julho 2	3 K. de carne	1500	
9	" " "	1500	
16	3 1/2 " " "	1750	
23	4 " " "	2000	
30	2 " " "	1000	
31	3 1/2 Dias de 1/2		71000
"	20 Horas " " "		4000
Agosto 13	2 K. de carne	1000	
20	2 1/2 " " " pouco	2000	
27	2 1/2 " " "	1250	
31	Queros no W. Curico	100000	
"	M. Medica	4000	
"	4 1/2 Dias de 1/2		96500
"	17 Horas " " "		3400
"	5543 Pes Cafe q. 1/4 n.		47602
"	Saldo q. recebeu	126502	
		242502	242502
Set 17	Com Fuzis	150000	
29	Queros no mocho de cafe	1000	
30	2 1/4 Dias de servico a		49500
"	12 Horas de servico		2400
8br 7	1 Noz de Nozeira	3000	
"	329 1/4 de Algodao que colheu a 53% o/l		17437
14	2 Cavalos para cama	8000	
13	909 Alqueires de cafe colhido		453500
	Transporte as f. n. 584	162000	522837

Candemau Antonio

1911

Data	Colano	DEBITO	CREDITO
Mai 13	Transp. das f. 259	6750	
" 2	1/2 K. de carne	1000	
21	2 1/2 " " "	1050	
24	Rifa do Cavallo	3000	
28	1/2 @ Cafe base	3750	
31	19h Dias de 1/2		39000
Junho 4	3 K. de carne	1500	
11	2 1/2 " " "	1250	
24	4 " " "	2000	
30	M. Medica	4000	
"	2 1/2 Dias de 1/2		47000
"	6230 Pes Cafe q. 1/4 n.		87920
"	Saldo q. recebeu	148720	
		173220	173220
Julho 9	3 1/2 K. de carne	1750	
16	3 " " "	1500	
23	4 1/2 " " "	2250	
30	2 " " "	1000	
31	24 Dias de 1/2		54000
"	17 1/2 Horas " " "		3500
Agosto 6	2 K. de carne	1000	
13	2 " " "	1000	
27	3 " " "	1500	
31	M. Medica	4000	
"	26 Dias de 1/2		52000
"	24 1/2 Horas " " "		4900
"	6230 Pes Cafe q. 1/4 n.		87920
"	Saldo q. recebeu	187620	
		201620	201620
Set 3	3 K. de carne	1500	
10	3 " " "	1500	
30	2 1/4 Dias de servico		48500
"	12 Horas de servico		2400
"	316 lb de Algodao que colheu a 53% o/l		16748
8br 13	1088 Alqueires de cafe colhido		544000
"	M. Medica	4000	
"	Receitas Medicas	10700	
30	11 1/4 Dias de 1/2		23500
31	Saldo que recebeu	517448	
		635148	635148



Alfonso Meloar

1911			DEBITO	CREDITO
Data		Colono		
Mais	13	Transp <sup>o</sup> das f <sup>o</sup> s 250	9500	
"	5 1/2	HR de carne	2750	
"	28	" " "	2000	
"	31	2 Dias de 1/2 a		2000
Junho	23	1/2 @ Café baú	3750	
"	30	M. Medica	4000	
"	10 1/2	Dias de 1/2 a		21000
"	9 1/2	Horas " "		1900
"	6524	Por Café q <sup>o</sup> Ch. n <sup>o</sup>		95536
"		Saldo q <sup>o</sup> recebeu	100436	
			<u>122436</u>	<u>122436</u>
Julho	2	3 HR de carne	1500	
"	9	2 " " "	1000	
"	23	" " "	2000	
"	30	Beneficio de arroz	1000	
"	31	14 1/2 Dias de 1/2 a		28000
Agosto	13	2 HR de carne	1000	
"	31	M. Medica	4000	
"	25 1/2	Dias de 1/2 a		51500
"	6 1/2	Horas " "		1900
"	6524	Por Café q <sup>o</sup> Ch. n <sup>o</sup>		95536
"		Saldo q <sup>o</sup> recebeu	166336	
			<u>176836</u>	<u>176836</u>
Sete	3	5 HR de carne	2500	
"	30	10 1/2 Dias de servico		45500
"	"	8 1/2 Horas de servico		1700
"		180 K de Algodão que Colheu a 53 n. de		9646
8 de	13	827 Algodão de Café colhido		413500
"		Mateis Medicos	10700	
"		M. Medica	4000	
"	31	22 Dias de 1/2 a		44000
"		Saldo que recebeu	497146	
			<u>514346</u>	<u>514346</u>
9 de	30	8 Dias de 1/2 a		16000
10 de	9	1/2 @ de Café	3750	
"	16	Beneficio de arroz	1500	
"	19	Esamilla a Lajano de Oliveira	500	
"	30	M. Medica	4000	
"	31	6824 Por de Café que trata a 17 n (1 <sup>o</sup> carga)		116008
"		Saldo que recebeu	132258	
			<u>132008</u>	<u>132008</u>

Felicio Victoreto

1911			DEBITO	CREDITO
Data		Colono		
Mais	18	Transp <sup>o</sup> das f <sup>o</sup> s 231	5500	2000
"	24	Carne de vaca	50000	
"	28	3 HR de carne	1500	
Junho	24	" " "	1500	
"		Debito por engano		50000
"	30	M. Medica	4000	
"	1 1/2	Horas de 1/2 a		1900
"	6054	Por de Café q <sup>o</sup> Ch. n <sup>o</sup>		94756
"		Saldo q <sup>o</sup> recebeu	99956	
			<u>140456</u>	<u>140456</u>
Julho	16	2 HR de carne	1000	
"	31	1 1/4 Dias de 1/2 a		3500
"	"	7 Horas " "		1400
Agosto	"	M. Medica	4000	
"	"	1 1/2 Dia de 1/2 a		3000
"	"	10 1/2 Horas " "		2100
"	"	6054 Por Café q <sup>o</sup> Ch. n <sup>o</sup>		94756
"	"	Saldo q <sup>o</sup> recebeu	99956	
			<u>94756</u>	<u>94756</u>
Sete	10	1 @ de Café baú	7500	
"	30	Beneficio de arroz	200	
"	"	5 1/2 Horas de servico		1100
"	"	658 K de Algodão que Colheu		34874
8 de	13	1150 Algodão de Café colhido		575000
"	"	M. Medica	4000	
"	"	Rateis Medicos	10700	
"	31	Saldo que recebeu	587874	
			<u>610974</u>	<u>610974</u>
9 de	13	1650 Por de Café que compra a 14 n		22500
"	30	1 Dia de 1/2 a		2000
10 de	6	1 Carrocinha consertada	100000	
"	"	1 Dia de 1/2 a		2000
"	19	Esamilla a Lajano de Oliveira	500	
"	30	3 K de carne	1500	
"	31	M. Medica	4000	
"	"	6304 Por de Café que trata a 17 n 1 <sup>o</sup> carga		107168
"	"	Saldo que recebeu	27008	
			<u>133668</u>	<u>133668</u>
1912				
Janio	16	1 Ordem of Nitro Oxico	20000	
Febreria	3	1 @ de Café	7500	
"	"	Transporte as f <sup>o</sup> s n <sup>o</sup> s 94	77500	



Miurim Luiz

1911

Data	Colouo	DEBITO	CREDITO
Mai 11	Transp <sup>o</sup> das f <sup>o</sup> s 246	49,498	
21	5 K <sup>o</sup> de toucinho	4,000	
24	Carne de vaca	30,000	
30	Queros no W. + Onico	50,000	
	M. Medica	4,000	
" 13	Horas de P <sup>a</sup>	200	2,600
" 3759	Des. Cafe' of Ch <sup>o</sup> B <sup>o</sup>		52,626
	Balanço		82,272
		137,498	137,498
	Saldo a favor	82,272	
Julho 9	1/2 K <sup>o</sup> de Cafe' bom	3,750	
31	13 1/2 Horas de P <sup>a</sup>	200	2,700
Agosto 20	2 K <sup>o</sup> de carne	1,000	
31	Queros no W. + Onico	50,000	
	M. Medica	4,000	
" 1	Dia de P <sup>a</sup>	20	2,000
" 8 1/2	Horas " " "	200	1,700
" 3759	Des. Cafe' of Ch <sup>o</sup> B <sup>o</sup>		52,626
	Balanço		81,996
		141,082	141,082
	Saldo a favor	81,996	
7br 17	Carne de vaca	30,000	
" 30	3/4 S <sup>o</sup> de Sertão		1,500
" "	4 1/2 Horas de Sertão		900
" 18	1/2 K <sup>o</sup> de Algodão que colheu a 53 <sup>o</sup> o K		11,554
Outubro 19	1 Caixa de Madeira	20,000	
23	5 3/4 Alqueires de Cafe' colhido		312,000
	Matias Medico	10,700	
	M. Medica	4,000	
	Saldo que recebeu	179,258	
		325,952	325,952
9br 18	Carne de vaca	30,000	
30	1 S <sup>o</sup> de S <sup>o</sup>		2,000
10br 17	2 1/2 K <sup>o</sup> de carne	1,250	
19	Esuolla a Laxos de Oliveira	1,000	
23	1 1/2 K <sup>o</sup> de carne	750	
30	2 K <sup>o</sup> de carne	1,000	
" 3	1/2 de toucinho	2,400	
31	Queros no Nitro Onico	60,000	
	M. Medica	4,000	
	Transp <sup>o</sup> te as f <sup>o</sup> s n <sup>o</sup> s 63	100,400	

Scardelatto Andre

1911

Data	Colouo	DEBITO	CREDITO
Mai 18	Transp <sup>o</sup> das f <sup>o</sup> s 251		13,250
21	2 1/2 K <sup>o</sup> de carne		1,250
24	Refa do Cavallo		3,200
Junho 11	3 K <sup>o</sup> de carne		1,500
30	Queros no F. Fuzg		1,000
" "	M. Medica		4,000
" 14	Dias de P <sup>a</sup>	20	28,000
" 4	Horas " " "	200	800
" 6064	Des. Cafe' of Ch <sup>o</sup> B <sup>o</sup>		84,896
	Saldo q <sup>o</sup> recebeu		89,696
		113,696	113,696
Julho 16	2 1/2 K <sup>o</sup> de carne		1,250
23	4 " " "		2,000
30	2 " " "		1,000
31	26 1/2 Dias de P <sup>a</sup>	20	53,000
" 17 1/2	" " " "	200	3,500
Agosto 13	4 K <sup>o</sup> de carne		2,000
31	M. Medica		4,000
" 25 1/2	Dias de P <sup>a</sup>	20	51,500
" 15	Horas " " "	200	3,000
" 6062	Des. Cafe' of Ch <sup>o</sup> B <sup>o</sup>		84,896
	Saldo q <sup>o</sup> recebeu		191,646
		195,896	195,896
7br 3	3 K <sup>o</sup> de carne		1,500
10	3 " " "		1,500
30	7 1/4 S <sup>o</sup> de Sertão		47,500
" "	1 1/2 Horas de Sertão		2,900
" 298	1/2 K <sup>o</sup> de Algodão que colheu a 53 <sup>o</sup> o K		15,794
8br 13	100 Alqueires de cafe' colhido		500,500
" "	Matias Medico		10,700
" "	M. Medica		4,000
31	22 1/2 Dias de S <sup>o</sup>		44,500
	Saldo que recebeu		595,494
		613,194	613,194
9br 13	2 Tragem de Lurha		6,000
30	12 S <sup>o</sup> de S <sup>o</sup>		24,000
10br 10	4 K <sup>o</sup> de carne		2,000
17	3 K <sup>o</sup> de carne		1,500
19	Esuolla a Laxos de Oliveira		1,000
23	3 K <sup>o</sup> de carne		1,500
30	3 K <sup>o</sup> de carne		1,500
	Transp <sup>o</sup> te as f <sup>o</sup> s n <sup>o</sup> s 58		13,500
		13,500	24,000



Francisco F. dos Santos

1911

Data	Colauo	DEBITO	CREDITO
Mai 18	Transp. <sup>o</sup> das f. <sup>as</sup> 393	50486	
21	8 K <sup>o</sup> de Toucinho	6400	
28	2 " " carne	1000	
Junho 4	2 " " "	1000	
24	2 " " "	1000	
30	Queros no W. + Office	45000	
"	M. Medica	4000	
"	18 <sup>h</sup> Horas de 1/2	200	5700
"	367 <sup>h</sup> Pes Cafe q <sup>o</sup> Colh <sup>o</sup>		51408
"	Galatico		53718
"		108826	108826
"	Saldo a favor	53718	
Julho 2	3 K <sup>o</sup> de carne	1500	
9	2 1/2 " " "	1250	
23	2 " " "	1000	
31	12 1/2 Horas de 1/2	200	22500
Agosto 13	2 K <sup>o</sup> de carne	1000	
20	2 " " "	1000	
27	2 1/2 " " "	1250	
31	Queros no W. + Office	45000	
"	M. Medica	4000	
"	11 Horas de 1/2	200	2200
"	367 <sup>h</sup> Pes Cafe q <sup>o</sup> Colh <sup>o</sup>		51408
"	Galatico		53610
"		109718	109718
"	Saldo a favor	53610	
Set 10	2 K <sup>o</sup> de carne	1000	
30	18 Horas de serv <sup>o</sup>		2400
"	149 h de Alga <sup>o</sup> que colhem		7857
"	M. Medica	4000	
"	Rat <sup>o</sup> Medico	10700	
"	453 Alga <sup>o</sup> de Cafe que colhem a 500 <sup>h</sup>		426500
8 <sup>h</sup> 24	Saldo que receber no W. + Office	167447	
		236757	236757

Antonio Affonseca

1911

Data	Empregado	DEBITO	CREDITO
Mai 18	Transp. <sup>o</sup> das f. <sup>as</sup> 395	8900	
21	7 1/2 K <sup>o</sup> de carne	6000	
24	Rifa do cavallo	1500	
"	Em dinheiro	20000	
28	3 1/2 K <sup>o</sup> de carne	1750	
31	Queros no W. + Office	30000	
"	M. Medica	2000	
"	Seu Ordinado		75000
"	Saldo q <sup>o</sup> receber	4850	
"		75000	75000
Junho 4	1/2 d de Cafe bom	3750	
8	1 Podãozinho	1500	
"	3 K <sup>o</sup> de carne	1500	
15	Em dinheiro	20000	
"	" " "	20000	
24	3 K <sup>o</sup> de carne	1500	
"	1 Cabra q <sup>o</sup> compr <sup>o</sup>	8000	
30	M. Medica	2000	
"	Seu Ordinado		75000
"	Saldo q <sup>o</sup> receber	16750	
"		75000	75000
Julho 9	Em dinheiro	10000	
18	3 K <sup>o</sup> de carne	1500	
23	1 Maqui de lutha	3000	
"	3 1/2 K <sup>o</sup> de carne	1750	
30	1/2 d de Cafe bom	3750	
31	Queros no W. + Office	40000	
"	M. Medica	2000	
"	Seu Ordinado		75000
"	Saldo q <sup>o</sup> receber	13000	
"		75000	75000
Agosto 20	Em dinheiro	20000	
27	2 1/2 K <sup>o</sup> de carne	1250	
31	Remedio no F. Ferraz	4500	
"	M. Medica	2000	
"	Seu Ordinado		75000
"	Saldo q <sup>o</sup> receber	47250	
"		75000	75000
Set 2	1 1/2 K <sup>o</sup> de carne	750	
30	M. Medica	2000	
"	Seu Ordinado		75000
		2750	75000

Transporte para as f.<sup>as</sup> n.<sup>as</sup> 570



Otto Wendel

1911

Data	Campeiro	DEBITO	CREDITO
Mai 18	Transp <sup>o</sup> das f <sup>as</sup> 594	5574	
21	1/2 @ Cafe' bom	3750	
"	Em dinheiro	10.000	
"	1 Cabeça de boi	500	
"	1 K <sup>o</sup> de toucinho	800	
24	Rifa do Cavallo	3000	
31	Queros no H. + Onico	60.000	
"	Remedio no Ferraz	5000	
"	M. Medica	2000	
"	Seu ordenado		70.000
"	Ordenado do Filho		20.000
"	Balanço		624
		90524	90624
"	Saldo a favor	624	
Junho 4	1 Cabeça de boi	500	
11	1 " " "	500	
23	1/2 @ Cafe' bom	3750	
24	1 K <sup>o</sup> de carne	500	
"	1 Cabeça de boi	500	
30	Queros no H. + Onico	65000	
"	Remedio no F. Ferraz	5000	
"	M. Medica	2000	
"	Seu Ordenado		40000
"	Ordenado do Filho		20000
"	Saldo q' recebeu		11626
		90000	90000
Julho 2	1 Viagem de lancha	2000	
"	2 1/2 K <sup>o</sup> de carne	1250	
"	1 Cabeça de boi	500	
9	1 1/2 K <sup>o</sup> de carne	750	
14	1/2 @ " Cafe' bom	3750	
23	1/2 " " "	3750	
27	Escuela p <sup>o</sup> P. Casa	1000	
31	Queros no H. + Onico	65000	
"	Remedio no F. Ferraz	10500	
"	M. Medica	2000	
"	Seu Ordenado		70000
"	Ordenado do Filho		20000
"	Balanço		2500
		92500	92500
"	Saldo a favor f <sup>o</sup> 515	2500	

Vicente Queiroz

1911

Data	"Camarada"	DEBITO	CREDITO
Mai 20	3 K <sup>o</sup> de carne	1500	
28	2 " " "	1000	
31	M. Medica	2000	
"	2 Garrafas de pinga	2400	
"	27 1/4 Dias de 1/2		2500
"	Saldo q' recebeu		69375
			69375
Junho 4	2 K <sup>o</sup> de carne	1000	
11	2 " " "	1000	
24	3 " " "	1500	
30	3 Garrafas de pinga	3600	
"	M. Medica	2000	
"	23 1/2 Dias de 1/2		2500
"	Saldo q' recebeu		49650
			58750
Julho 2	3 K <sup>o</sup> de carne	1500	
"	Em dinheiro	350	
9	3 K <sup>o</sup> de carne	1500	
16	2 " " "	1000	
25	Escuela p <sup>o</sup> P. Casa	1000	
30	2 K <sup>o</sup> de carne	1000	
"	3 Garrafas de pinga	3600	
31	Remedio no F. Ferraz	17500	
"	M. Medica	2000	
"	27 1/2 Dias de 1/2		2500
"	Saldo q' recebeu		39300
			68750
Agosto 6	2 K <sup>o</sup> de carne	1000	
13	2 " " "	1000	
20	3 " " "	1500	
27	2 " " "	1000	
31	3 Garrafas de pinga	3600	
"	M. Medica	2000	
"	28 1/4 Dias de 1/2		2500
"	Saldo q' recebeu		60525
			70625
Set 3	4 K <sup>o</sup> de carne	2000	
10	3 " " "	1500	
30	M. Medica	2000	
"	Remedio no Ferraz	3500	
"	28 1/4 Dias de Servico a 2500		2500
			70625
	Transporte as f <sup>as</sup> 565		9000
			70625



Luizcio Maciel da Silva

1911			DEBITO	CREDITO
Data		"Carroceiro"		
Maior	24	1 Pacumeta	800	
	28	1/2 @ Café bom	3750	
	"	7/2 KP de carne	3750	
	31	Queros no H. + Oxico	20000	
	"	M. Medica	2000	
	"	Ordinado do Filho		20000
	"	21 Dias de fubas	13986	
	"	7 " " 1/2 a	2800	19600
	"	4 Horas " " "	280	1120
	"	Balanço		3566
	"		42286	42286
	"	Saldo a favor	3566	
Junho	4	10 KP de fuba	800	
	8	1 Triagem de lustra	4000	
	18	1/2 @ Café bom	3750	
	"	5 KP de fuba	400	
	26	3 KP " Carne	1500	
	30	Queros no H. + Oxico	85000	
	"	M. Medica	2000	
	"	Ordinado Filho		20000
	"	21 1/2 Dias de 1/2 a	2800	60200
	"	2 " " " "	2500	5000
	"	16 1/2 Horas " " "	280	4620
	"	Balanço		11196
	"		101016	101016
	"	Saldo a favor	11196	
Julho	2	10 KP de fuba	800	
	"	7/2 KP " Carne	3750	
	9	20 KP " fuba	1600	
	"	1/2 @ Café bom	3750	
	"	4 KP de Carne	2000	
	14	Em Ambeiro	20000	
	16	25 KP de fuba	2000	
	"	Em Ambeiro	5000	
	"	4 KP de carne	2000	
	23	20 KP de fuba	1600	
	"	4 KP de carne	2000	
	27	Escola p. Casa	2000	
	30	5 KP de carne	2500	
	"	20 KP de fuba	1600	
	"	1/2 @ " Café bom	3750	
	"	Para al p. 509	65546	

Antonio R. de Almeida e Filhos

1911			DEBITO	CREDITO
Data		"Carroceiro"		
Maior	24	Transporte das p. 352		16000
	"	Refa do cavallo		3000
	31	1 Cabo de machado		1000
	"	M. Medica		2000
	"	Ordinado do Filho		20000
	"	26 Dias de 1/2 a	2500	65000
	"	12 1/2 Horas " " "	250	3125
	"	27 1/2 Dias " " Filho	2000	55000
	"	6 1/2 Horas " " "	200	1300
	"	Recbem p. saldo	122425	
	"		140425	140425
Junho	24	4 KP de carne		2000
	30	Queros no F. Ferraz		5500
	"	M. Medica		2000
	"	Ordinado Filho		20000
	"	23 1/2 Dias de 1/2 a	2500	58125
	"	21 1/2 Horas " " "	250	5375
	"	25 1/4 Dias " " "	2000	50500
	"	21 Horas " " "	200	4200
	"	Saldo q. recbem	128700	
	"		138900	138900
Julho	2	1/2 @ de Café bom		3750
	16	4 1/2 KP " Carne		2250
	27	Escola p. Casa		2000
	28	1 Couro de Carneiro		3000
	31	M. Medica		2000
	"	Ordinado de Filho		20000
	"	25 1/2 Dias de 1/2 a	2500	63750
	"	11 1/2 Horas " " "	250	3375
	"	26 1/2 Dias " " "	2000	52500
	"	7 Horas " " "	200	1400
	"	Saldo q. recbem	127525	
	"		140525	140525
Agosto	5	1/2 Panigada de porco		2000
	"	Platio Medico		5700
	"	4 Dias de Filho a	666	2664
	"	3 " " " " "	24	6000
	"	3 " " " " "	2500	7500
	"	Saldo q. recbem	8464	
	"		16164	16164



Francisco A. de Almeida

1911

Data		DEBITO	CREDITO
Maior 24	Transporte das f <sup>as</sup> 197	160.736	
" 27 25	RP de fuba	2000	
" 31	Queros no W. + Orrico	40.000	
"	Remedio no Fungo	7000	
"	Ordemado do filho		20000
" 19 1/2	Dias de 1/2	2 1/2	39500
" 6 1/2	Horas " " "	250	1625
" 15	Dias de 1/2	2 1/2	30000
"	Balanço		118611
"		209736	209736
"	Saldo a favor	118611	
Julho 4	1/2 @ de Café bom	3750	
" 25	RP " fuba	2000	
" 11 25	" " "	2000	
" 2	RP " toucinho	1600	
" 4	" " carne	2000	
" 18 25	RP de fuba	2000	
" 1/2	@ " Café bom	3750	
" 24 4	RP " carne	2000	
" 30	Queros no W. + Orrico	100.000	
"	M. Medica	4000	
"	Ordemado filho		20.000
" 3	Dias de folha	1998	
" 22	" " 1/2	2 1/2	54000
" 14 1/2	Horas " " "	200	2900
" 15	Dias " " "	2 1/2	30000
" 20	Horas " " "	200	4000
" 31 15	Pis Café q. Casa		53.410
"	Balanço		89399
"		243709	243709
"	Saldo a favor	89399	
Julho 2 25	RP de fuba	2000	
" 3	RP de carne	1500	
" 25	RP de fuba	2000	
" 1/2	@ de Café bom	3750	
" 16 20	RP de fuba	1600	
" 4	RP " carne	2000	
" 23 20	RP " fuba	1600	
" 27	Carreta p <sup>a</sup> Q. Casa	1000	
" 30 2	RP de carne	1000	
"	Taxa as f <sup>as</sup> 506		105849

Joaquim Vieira

1911

Data	"Hostelão"	DEBITO	CREDITO
Maior 29	1/2 @ Café bom		3750
" 25	RP de fuba	2000	
" 1	Machado novo		5500
" 1	Carreta nova 2 1/2		2000
" 30	Despesas de migração		3100
" 2 1/2	RP de carne	1250	
" 31	M. Medica	2000	
"	Seu Ordemado		100.000
" 27	Dias de folhas	89.991	
"	Balanço		9591
"		109591	109591
"	Saldo a favor	9591	
Julho 4	1 Cadueta	800	
" 10 25	RP de fuba	2000	
" 24 2 1/2	RP " carne	1250	
" 30	M. Medica	2000	
"	Seu Ordemado		100.000
"	Ordemado de pequenos		20.000
"	Saldo q. receber	104359	
"		120000	120000
Julho 2 25	RP de fuba	2000	
" 9 3	RP de carne	1500	
" 23 25	RP de fuba	2000	
" 2	RP " carne	1000	
" 27	Carreta p <sup>a</sup> Q. Casa	2000	
" 30 2	RP de carne	1000	
" 31	M. Medica	2000	
"	Seu Ordemado		100.000
"	Saldo q. receber	88500	
"		100000	100.000
Agosto 2	2 RP de carne		1000
" 8	Carne de porco		21.700
" 1/2	@ de sabão		5000
" 13 25	RP de fuba	2000	
" 2	RP de carne	1000	
" 20 2 1/2	" " "		1250
" 27 1	" " "		500
" 31	M. Medica	2000	
"	Seu Ordemado		100.000
"	Saldo q. receber	65550	
"	Transporte p <sup>a</sup> 545	100.000	100.000



Flavio Oracio

1911

Data	"Camaradas"	DEBITO	CREDITO
Junho 3	1 Cadruita	300	
30	M. Medica	2000	
" 23/4	Dias de 1/2	24	5500
" 22 3/4	" " "	24	45500
" 16	Horas " " "	200	3200
"	Saldo q. receber	51400	
		54200	54200
Julho 24	Em dinheiro	30000	
31	Remedio no F. Ferraz	7500	
"	M. Medica	2000	
" 23	Dias de 1/2	24	42000
" 6 1/2	Horas " " "	200	1300
"	Saldo q. receber	7800	
		47300	47300
Agosto 4	Em dinheiro	15000	
31	M. Medica	2000	
" 25 1/2	Dias de 1/2	24	51000
" 16	Horas " " "	200	3200
"	Saldo q. receber	37200	
		54200	54200
Nov 30	Mensalidade de Medica	2000	
" 13	Dias de servico	2000	46000
" 7	Horas de servico		1400
"	Saldo que receber	45400	
		47400	47400

Matana Baptista

1911

Data	Colono	DEBITO	CREDITO
Mai 31	Transp <sup>o</sup> das f <sup>o</sup> s 118	4000	
" 4 1/2	Horas de 1/2	200	900
Junho "	M. Medica	4000	
" "	9 Horas de 1/2	200	1800
" 4945	Res. Cafe q. f. 1/2		69330
"	Saldo que receber	68930	
		71930	71930
Julho 30	3 1/2 K <sup>o</sup> de carne	1750	
31	3/4 Dias de 1/2	24	1500
"	17 1/2 Horas " " "	200	3500
Agosto 27	3 K <sup>o</sup> de carne	1500	
31	M. Medica	4000	
"	15 1/2 Horas de 1/2		3100
" 4945	Res. Cafe q. f. 1/2		69330
"	Saldo q. receber	90050	
		77350	77350
Nov 30	1/2 Dia de servico		1000
	124 K <sup>o</sup> de Algodao que colher		5572
Dec 13	739 Alqueires de cafe que colher		369500
"	Ratiao Medico	10700	
"	M. Medica	4000	
31	Saldo que receber	362372	
		377072	377072
1912			
Jan 10	3 K <sup>o</sup> de Carne	1500	
17	2 1/2 de Carne	1000	
30	3 K <sup>o</sup> de Carne	1500	
"	M. Medica	4000	
31	4945 Res. de Cafe que trata a 17 1/2 (1 <sup>o</sup> carga)		84065
	Saldo que receber	76065	
		84065	84065
Jan 20	3 K <sup>o</sup> de Carne	1500	
31	4 1/4 Dias de 1/2 a 2000		8500
Fevereiro 17	3 K <sup>o</sup> de Carne	1500	
29	Imposto de Caminhos	5000	
"	M. Medica	4000	
	4945 Res. de Cafe que trata a 17 1/2 2 <sup>o</sup> carga		84065
	Saldo que receber	80565	
		92565	92565
Abril 13	Beneficio de Arroz	1000	
	Transposto as f <sup>o</sup> s 165	1000	



Manoel G. de Lencas

1911			DEBITO	CREDITO
Data		Colono		
Maior	31	Transp. <sup>o</sup> das f <sup>as</sup> 166	6000	
Junho	4	2 K <sup>o</sup> de carne	1000	
	23	1 @ Café bom	7500	
	24	4 K <sup>o</sup> de carne	2000	
	30	M <sup>o</sup> Medica	4000	
		2 1/2 Dias de 1/4		5500
		7107 Pes Café q <sup>o</sup> Ch <sup>o</sup> R <sup>o</sup>		99498
		Saldo q <sup>o</sup> recebeu	84498	
			102498	104998
		19 Dias de 1/4 do M <sup>o</sup> de Maio		38000
Julho	2	3 K <sup>o</sup> de carne	1500	
	30	3 " " "	1500	
	31	1 Garrafão de pinga	1200	
Agosto	13	5 K <sup>o</sup> de carne	2500	
	20	2 " " "	1000	
	27	2 " " "	1000	
	31	1 Garrafão de pinga	1200	
		M <sup>o</sup> Medica	4000	
		7 Dias de 1/4		14000
		7107 Pes Café q <sup>o</sup> Ch <sup>o</sup> R <sup>o</sup>		99498
		Saldo q <sup>o</sup> recebeu	137598	
			151498	151498
Set	3	1 @ Café bom	7500	
	10	2 K <sup>o</sup> de carne	1000	
	30	64 Dias de Servico a 2000		128000
Out	2	1 garrafão de pinga	1200	
	20	20 Litros a 200 n <sup>o</sup>	4000	
	23	886 Alqueires de cap colhida		443000
		Rateis Medico	10700	
		M <sup>o</sup> Medica	4000	
	30	20 Litros de Aguardent-	4000	
		1 garrafão	1200	
		57 1/2 Dias de S <sup>o</sup> a 2 1/4		115000
	31	Saldo que recebeu	652400	
			686000	686000
Nov	18	1 a de cafe	7500	
	30	4 1/4 Dias de Servico		83500
Dez	10	4 K <sup>o</sup> de carne	2000	
	30	M <sup>o</sup> Medica	4000	
	31	7107 Pes de cafe que ficou a 17 n <sup>o</sup>		120919
		Transporte as f <sup>as</sup> n <sup>o</sup> s 65	13500	204319

Eugenio da Cruz

1911			DEBITO	CREDITO
Data		"Camurada"		
Maior	31	Transp. <sup>o</sup> das f <sup>as</sup> 275		5200
	30	Dias de 1/4	2500	
		Saldo q <sup>o</sup> recebeu		75000
			69800	
			75000	75000
Junho	20	1 Machado com cabo		5500
	30	M <sup>o</sup> Medica		2000
	30	Dias de 1/4	2500	
		Saldo q <sup>o</sup> recebeu		75000
			67500	
			75000	75000
Julho	2	1 Viagem de lancha		4000
	16	2 K <sup>o</sup> de carne		1000
	21	1 C <sup>o</sup> para o C <sup>o</sup> Filho		5000
	22	1 Viagem de troy p <sup>o</sup> Lumbria		10000
	31	Remedio no F. Ferraz		8500
		M <sup>o</sup> Medica		2000
		29 Dias de 1/4		2500
		Saldo q <sup>o</sup> recebeu		72500
			42000	
			72500	72500
Agosto	20	2 1/2 K <sup>o</sup> de Carne porco		2000
	31	M <sup>o</sup> Medica		2000
	31	Dias de 1/4		2500
		Saldo q <sup>o</sup> recebeu		77500
			73500	
			77500	77500
Set	26	3 Sacas de Cal a 3200		9600
	30	M <sup>o</sup> Medica		2000
		29 Dias de Servico a 2500		72500
		Saldo que recebeu		60900
			72500	72500
Out	9	1/2 Barrigada de porco		1800
		58 n <sup>o</sup> de Algodao que estiver sem gai		3074
	21	2 1/2 n <sup>o</sup> de Algodao que seu pai colheu a 1500		3750
	28	Rateis Medico		10700
		M <sup>o</sup> Medica		2000
	31	31 Dias de S <sup>o</sup>		77500
		Saldo que recebeu		69824
			84324	84324
	10	Um D <sup>o</sup>		200
	25	1 Barrigada de porco		1500
	30	M <sup>o</sup> Medica		2000
		San Ordenado		75000
		Saldo que recebeu		71300
			75000	75000



Francisco Rodrigues

1911

Data	"Campanada"	DEBITO	CREDITO
Mai 31	Transp <sup>o</sup> das f <sup>as</sup> 277	5000	
" 28 1/2	Dias de 1/2	2500	70625
" 6 1/2	Horas " " "	250	1625
"	Saldo q <sup>e</sup> receber	67250	
		72250	72250
Junho 30	M. Medica	2000	
" 28 1/2	Dias de 1/2	2500	61250
" 2 1/2	Horas " " "	250	6000
"	Saldo q <sup>e</sup> receber	65250	
		67250	67250
Julho 27	Escola p <sup>a</sup> p. Casa	2000	
31	M. Medica	2000	
" 28 1/2	Dias de 1/2	2500	70625
" 9	Horas " " "	250	2250
"	Saldo q <sup>e</sup> receber	68875	
		72875	72875
Agosto 31	M. Medica	2000	
" 27 1/2	Dias de 1/2	2500	68125
" 6	Horas " " "	250	1500
"	Saldo q <sup>e</sup> receber	67625	
		69625	69625
30	M. Medica	2000	
" 25 1/2	Dias de servico a 2500		67500
" 14	horas de servico a 250		3500
"	Saldo que receber	64000	
		66000	66000
8br 28	Ratão Medico	10700	
"	M. Medica	2000	
31	25 1/2 Dias de 1/2		63125
	6 Horas de 1/2		1500
"	Saldo que receber	51925	
		64625	64625
9br 30	M. Medica	2000	
" 24	Dias de 1/2	2500	60000
" 6 1/2	Horas de " " "	250	1625
"	Saldo que receber	59625	
		61625	61625
10br 10	Em 5 <sup>o</sup>	50000	
19	Assunção a Lazaro de Oliveira	1000	
31	M. Medica	2000	
	Transporte as f <sup>as</sup> n <sup>o</sup> 56	5300	

Ollipio de Oliveira

1911

Data	Popatam de Carroças	DEBITO	CREDITO
Mai 31	Transp <sup>o</sup> das f <sup>as</sup> 297	55000	
" 27	Dias de 1/2	2500	67500
"	Gratificação		10000
"	Saldo q <sup>e</sup> receber	22500	
		77500	77500
Junho 30	Em dinheiro	10000	
"	Queros no W. + Oxico	30000	
"	M. Medica	2000	
" 21 1/2	Dias de 1/2	2500	53750
" 2	" " " "	2300	5600
" 15 1/2	Horas " " "	250	3275
"	Gratificação		10000
"	Saldo q <sup>e</sup> receber	31225	
		73225	73225
Julho 27	Escola p <sup>a</sup> p. Casa	2000	
31	M. Medica	2000	
" 28 1/2	Dias de 1/2	2500	61250
" 6	Horas " " "	250	1500
"	Gratificação		10000
"	Saldo q <sup>e</sup> receber	68750	
		72750	72750
Agosto 31	M. Medica	2000	
" 26 1/2	Dias de 1/2	2500	65625
" 10 1/2	Horas " " "	250	2625
"	Gratificação		10000
"	Saldo q <sup>e</sup> receber	76250	
		78250	78250
7br 30	M. Medica	2000	
" 21 1/2	Dias de servico a	2500	60625
" 3 1/2	Horas de servico		875
"	Gratificação		10000
"	Saldo que receber	69500	
		71500	71500
8br 30	Ratão Medico	10700	
"	M. Medica	2000	
31	16 Dias de 1/2		65300
"	5 Horas de 1/2		1500
"	Gratificação		10000
"	Saldo que receber	64100	
		76800	76800



Antonio T. Filho

1911

Data	Coloano	DEBITO	CREDITO
Mai 31	Transp <sup>o</sup> das f <sup>as</sup> 326	160930	
Junho 11	2 KP de carne	1000	
18	1/2 @ Cafe' baun	3750	
30	Queros no W. Curico	50000	
"	M. Medica	4000	
"	4 Horas de 1/2	200	800
"	3210 Des Cafe' q <sup>o</sup> Ch. S.		24940
"	Balanço		173940
"		219680	219680
"	Saldo a favor	173940	
Julho 2	2 1/2 KP de carne	1950	
16	1/2 @ de Cafe' baun	3750	
"	2 KP de carne	1000	
20	Caru diuheiro	30000	
"	1 @ para o 1/2 quadrado	10000	
23	Caru diuheiro	15000	
30	Remedio no F. Ferraz	4000	
31	13 Horas de 1/2	200	2600
Agosto 20	1/2 @ Cafe' baun	3750	
27	4 KP de carne	2000	
30	Queros no W. Curico	50000	
31	M. Medica	4000	
"	6 Horas de 1/2	200	1200
"	5 1/2 " " "	200	1100
"	3210 Des Cafe' q <sup>o</sup> Ch. S.		40940
"	Balanço		248850
"		298690	298690
"	Saldo a favor	248850	
7br 17	Caru diuheiro	30000	
8br 7	1/2 @ de Cap	3750	
163	1/2 @ de Cap		8639
14	1/2 @ de Cap	3750	
23	507 Alqueires de cap colhido		258500
"	Ratão Medico	10700	
"	M. Medica	4000	
31	Balanço		28911
"		291050	291050
8br 10	Saldo Devedor	28911	
"	Queros no Nita Curico	40000	
9br 10	1/2 @ de Cap	3750	
"	30 1 Des de 1/2		2000
"		72561	2000

Luiz Trausogo

1911

Data	Camarada	DEBITO	CREDITO
Mai 31	Transporte das f <sup>as</sup> 334	6000	
"	2 Garrafas de pinga	2400	
"	2 1/2 Dias de 1/2	2500	68750
"	Saldo q <sup>o</sup> receber	60350	
"		68750	68750
Junho 4	3 KP de carne	1500	
11	2 " " "	1000	
24	3 " " "	1500	
30	3 Garrafas de pinga	3600	
"	M. Medica	2000	
"	2 1/2 Dias de 1/2	2500	60625
"	Saldo q <sup>o</sup> receber	51025	
"		60625	60625
Julho 2	3 KP de carne	1500	
9	2 " " "	1000	
16	2 " " "	1000	
23	2 " " "	1000	
27	Enxada p <sup>o</sup> S. Casa	1000	
30	2 KP de carne	1000	
"	2 Garrafas de pinga	2400	
31	M. Medica	2000	
"	2 1/2 Dias de 1/2	2500	68750
"	Saldo q <sup>o</sup> receber	57850	
"		68750	68750
Agosto 13	2 KP de carne	1000	
27	2 " " "	1000	
31	Remedio no F. Ferraz	1000	
"	2 Garrafas de pinga	2400	
"	M. Medica	2000	
"	2 1/4 Dias de 1/2	2500	69375
"	Saldo q <sup>o</sup> receber	61975	
"		69375	69375
7br 3	30 KP de fuba	2400	
"	2 KP de carne	1000	
30	M. Medica	2000	
"	Remedios no Fran <sup>co</sup> Ferraz	7000	
"	Ratão Medico	8700	
"	10 3/4 Dias de Dardigo	2500	26875
"	Saldo que Receber	5775	
"		26875	26875



João M. da Silva

1911

Data	"Canoeiro"	DEBITO	CREDITO
Mai 31	Transf <sup>o</sup> das f <sup>o</sup> s 317	31.000	
" 25	Dias de 1/2 a 2.000		7.000
" 11 1/2	Horas " " 280		3.990
" 15 1/2	Dias " " " 1.000		15.250
" 4 1/2	Horas " " " 100		450
"	Saldo q <sup>e</sup> recebeu	57.920	
		88.920	88.920
Julho 4	1/2 @ Café bom	3.750	
30	Queros no W. & Orrico	55.000	
"	M. Medica	2.000	
" 21 1/2	Dias de 1/2 a 2.800		6.080
" 1	" " " 2.500		2.500
" 2 1/2	Horas " " 280		6.580
"	Saldo q <sup>e</sup> recebeu	9.530	
		69.280	69.280
Julho 27	Esusula p <sup>o</sup> p. Casa	2.000	
31	Queros no W. & Orrico	47.500	
"	M. Medica	2.000	
" 25	Dias de 1/2 a 2.800		70.000
" 17	Horas " " 280		4.760
"	Saldo q <sup>e</sup> recebeu	2.520	
		74.760	74.760
Agosto 5	1/2 @ de Café bom	3.750	
31	Queros no W. & Orrico	34.800	
"	M. Medica	2.000	
" 26	Dias de 1/2 a 2.800		79.800
" 11 1/2	Horas " " 280		3.990
"	Saldo q <sup>e</sup> recebeu	35.470	
		76.020	76.020
Set 11	Multado por faltar ao serviço da tarde sem avisar	5.000	
"	Ratão medico	14.000	
"	M. Medica	2.000	
" 7 1/2	Dias de 1/2 a 2.800		21.000
		21.000	21.000
27	Por engano no Ratão Medico		5.800
	Saldo que Recebeu	5.800	
		5.800	5.800

José da Cruz

1911

Data	"Camareiro"	DEBITO	CREDITO
Mai 31	Transf <sup>o</sup> das f <sup>o</sup> s 395	152.425	65.000
"	Saldo		86.425
		152.425	152.425
"	Saldo a favor	86.425	
Julho 4	5 @ de fuba	400	
11	1/2 @ " Café bom	3.750	
" 3	1/2 " carne	1.500	
18	10 @ " fuba	800	
19	Carne de boi	6.000	
" 10	1/2 @ de fuba	800	
24	3 @ " carne	1.500	
"	Compras na loja	1.200	
30	Queros no W. & Orrico	40.000	
"	Remedio no F. Fuzaz	2.000	
"	M. Medica	2.000	
" 25 1/2	Dias de 1/2 a 2.500		64.375
" 17	Horas " " 280		4.250
"	Saldo		76.750
		145.375	145.375
"	Saldo a favor	76.750	
Julho 2	2 @ de carne	1.000	
9	1 1/2 " " "	750	
23	1/2 @ Café bom	3.750	
" 2	1/2 @ de carne	1.000	
27	Esusula p <sup>o</sup> p. Casa	1.000	
30	1 @ Farigaxa de boi	2.000	
" 2	1/2 @ de carne	1.000	
" 10	1/2 @ de fuba	800	
31	Queros no W. & Orrico	40.000	
"	Remedio no F. Fuzaz	4.500	
"	M. Medica	2.000	
" 26 1/2	Dias de 1/2 a 2.500		66.350
" 8	Horas " " 280		2.000
"	Saldo		66.350
		134.550	134.550
"	Saldo a favor	66.350	
Agosto 6	3 @ de carne	1.500	
13	10 @ de fuba	800	
" 2	1 1/2 @ de carne	1.000	
20	1/2 @ de Café bom	3.750	
	Para as f <sup>o</sup> s 527		73.350



Laureuco da Silva

1911

Data	Carroceiro	DEBITO	CREDITO
Junho 12	Transp <sup>o</sup> das f <sup>as</sup> 388	12110	
" 4	Caru diuheiro	15000	
" 11	10 K <sup>o</sup> de fuba	800	
" "	1 K <sup>o</sup> " toucinho	800	
" "	1 1/2 " " carne	750	
" 24	Leite q <sup>o</sup> comprace	500	
" 30	Quinos no M. + Onrico	45000	
" "	Remedio no F. Ferraz	6300	
" "	M. Medica	2000	
" 22	Dias de M/a	2800	61600
" 2	" " "	2500	5000
" 11	Horas " " "	280	3080
" "	Balanço		14080
" "		83760	83760
" "	Saldo a favor	14080	
Julho 7	Caru diuheiro	6000	
" 2	5 K <sup>o</sup> de fuba	400	
" "	2 1/2 K <sup>o</sup> de carne	1250	
" 16	5 K <sup>o</sup> de fuba	400	
" "	2 1/2 K <sup>o</sup> " carne	1250	
" 23	2 1/2 " " "	1250	
" 27	Exmola p <sup>o</sup> P. Casa	2000	
" "	1 Viagem de luba	3000	
" 30	Quinos no M. + Onrico	45000	
" 31	Remedio no F. Ferraz	3500	
" "	M. Medica	2000	
" 23 3/4	Dias de M/a	2800	66500
" "	15 1/2 Horas " " "	280	4340
" "	Balanço		9290
" "		90150	90150
" "	Saldo a favor	9290	
Agosto 5	10 K <sup>o</sup> de fuba	800	
" 6	2 K <sup>o</sup> " carne	1000	
" 13	1/2 d de Cafe' bonu	3750	
" "	1/2 K <sup>o</sup> de carne	250	
" 20	10 K <sup>o</sup> de fuba	800	
" "	4 K <sup>o</sup> de toucinho	3200	
" "	1 1/2 " " carne	750	
" 27	1 " " "	500	
" 31	Remedio no F. Ferraz	8400	
" "	M. Medica	2000	
" "	Para as f <sup>as</sup> 538	30740	

V<sup>o</sup> Paulina de Souza

1911

Data	"Lavadeira"	DEBITO	CREDITO
Junho 4	10 K <sup>o</sup> de fuba	800	
" "	1/2 d de Cafe' bonu	3750	
" "	2 K <sup>o</sup> " carne	1000	
" 11	2 1/2 " " toucinho	2000	
" 24	2 " " carne	1000	
" 30	M. Medica	2000	
" "	Ordinado Filho Francisco		20000
" "	" " " Antonio		20000
" "	" " " Alfredo		20000
" "	23 1/2 Dias de M/a	1500	35250
" "	25 Horas " " "	150	3750
" "	Saldo q <sup>o</sup> receber	88450	
" "		99000	99000
Julho 2	10 K <sup>o</sup> de fuba	800	
" "	2 K <sup>o</sup> de carne	1000	
" 9	10 K <sup>o</sup> de fuba	800	
" "	2 K <sup>o</sup> de carne	1000	
" 24	2 " " "	1000	
" 27	Exmola p <sup>o</sup> P. Casa	1000	
" 30	2 K <sup>o</sup> de carne	1000	
" 31	M. Medica	2000	
" "	Ordinado a Filho Antonio		20000
" "	" " " Alfredo		20000
" "	" " " Francisco		20000
" "	22 3/4 Dias de M/a	1500	34125
" "	17 1/2 Horas " " "	150	2625
" "	Saldo q <sup>o</sup> receber	88150	
" "		96750	96750
Agosto 5	1/2 d de Cafe' bonu	3750	
" 6	1 1/2 K <sup>o</sup> " carne	750	
" 9	1 Carrido de luba	7000	
" 20	5 K <sup>o</sup> de fuba	400	
" "	2 K <sup>o</sup> de carne	1000	
" 27	5 K <sup>o</sup> de fuba	400	
" "	2 K <sup>o</sup> de carne	1000	
" 31	M. Medica	2000	
" "	Ordinados a Filho Antonio		20000
" "	" " " Alfredo		20000
" "	" " " Francisco		20000
" "	3 Dias de Salto	1998	
" "	Para as f <sup>as</sup> 540	18298	60000



Archangelo Dutouville e Filho

1911

Data	"Camaraada"		DEBITO	CREDITO
Junho 4	25	LP de fuba	2000	
"	1/2	d de Cafe' bom	3750	
10	20	LP " fuba	1600	
11	1/2	LP " Carne	250	
18	10	LP " fuba	800	
24	20	" " "	1600	
"	2	LP " Carne	1000	
26		Leite q' comprau	2000	
30		M. Medica	2000	
"	25	Dias de 1/4	2500	68500
"	12	Horas " " "	250	3000
"	22 1/2	Dias " " " Filho	150	25500
"	29	Horas " " "	100	2900
"		Saldo q' recebeu	78900	
"			93900	93900
Julho 2	20	LP de fuba	1600	
"	3 1/2	LP de Carne	1750	
9	20	LP de fuba	1600	
"	1/2	d de Cafe' bom	3750	
"	1	Parrigada de boi	3000	
"		Carne diuherio	1100	
16	30	LP de fuba	2400	
"	3	LP de Carne	1500	
23	15	LP de fuba	1200	
"	2 1/2	LP " Carne	1250	
25		Escola p <sup>o</sup> S. Casa	1000	
29	1	LP de Carne	500	
30	2	" " "	1000	
"	20	LP de fuba	1600	
31		Remedio no S. Fozag	700	
"		M. Medica	2000	
Julho	28	Dias de 1/4	2500	70000
"	3	Horas " " "	250	750
"	26 1/4	Dias " " " Filho a	1500	40125
"	17 1/2	Horas " " " "	150	2625
"		Saldo q' recebeu	87550	
"			113500	113500
Agosto 6	20	LP de fuba	1600	
"	10 1/2	LP " Carne	5250	
13	30	LP " fuba	2400	
"	1/2	d " Cafe' bom	3750	
"			15000	

Luciano Marcatto

1911

Data	"Camaraada"		DEBITO	CREDITO
Junho 8	1	Caquieta	200	
30		M. Medica	2000	
"	2 1/2	Dias de 1/4	250	43000
"	2 1/2	Horas " " "	200	4500
"		Saldo q' recebeu	44500	
"			47300	47300
Julho 27		Escola p <sup>o</sup> S. Casa	1000	
31		M. Medica	2000	
"	26 3/4	Dias de 1/4	250	53500
"	16 1/2	Horas " " "	200	3300
Agosto 31		M. Medica	2000	
"	21 1/4	Dias de 1/4	250	43500
"	6	Horas " " "	200	1200
"		Saldo q' recebeu	96500	
"			101500	101500
7br 30		M. Medica	4000	
"	16 1/2	Dias de servio	2000	53000
"	1 1/2	Horas de servio	200	2500
"		Saldo que recebeu	53500	
"			55500	55500
8br 30		Ratios Medico	10700	
"		M. Medica	2000	
31	10	Dias de S <sup>o</sup>		20000
"	5	Horas de S <sup>o</sup>		1000
"		Saldo que recebeu	8300	
"			21000	21000
10br 30		M. Medica	4000	
31	1650	Poz de Cafe que trata a 17 <sup>a</sup> S <sup>o</sup> (1 <sup>a</sup> carga)		79050
"		Saldo que recebeu	75050	
"			79050	79050
1912				
Janvier 31	4 1/4	Dias de S <sup>o</sup> a 2000		8500
Fevereiro 29		Trigo do Caminho	5000	
"		M. Medica	4000	
"	4650	Poz de Cafe que trata a 17 <sup>a</sup> S <sup>o</sup> 2 <sup>a</sup> carga		79050
"		Saldo que recebeu	78550	
"			87550	87550
Abril 30		M. Medica	4000	
"	4650	Poz de Cafe que trata a 17 <sup>a</sup> S <sup>o</sup> 3 <sup>a</sup> carga		79050
"		Saldo que recebeu	25050	
"			79050	79050



Benedicto Rocha "Adão"

1911

Data	"Camarada"	DEBITO	CREDITO
Junho 8	1 Cadrueta	800	
11	2 K <sup>o</sup> de toucinho	1600	
26	2 " carne	1000	
30	M. Medica	2000	
"	19 1/2 Dias de 1/2		38500
"	19 1/2 Horas " "		2500
"	Saldo q <sup>e</sup> recebeu	35600	
		41000	41000
Julho 2	2 1/2 K <sup>o</sup> de carne	1250	
9	1 Cabeça de boi	500	
16	1 " " "	500	
23	1 " " "	500	
27	Escola p <sup>a</sup> P. Casa	1000	
30	1 Cabeça de boi	500	
"	1/2 K <sup>o</sup> de carne	250	
31	M. Medica	2000	
"	29 Dias de 1/2		56000
"	3 Horas " "		600
"	Saldo q <sup>e</sup> recebeu	50100	
		56600	56600
Agosto 6	2 K <sup>o</sup> de carne	1000	
"	1 Cabeça de boi	500	
13	1 " " "	500	
20	2 1/2 K <sup>o</sup> de Toucinho	2000	
31	M. Medica	2000	
"	28 Dias de 1/2		56000
"	6 Horas " "		1200
"	Saldo q <sup>e</sup> recebeu	51200	
		57200	57200
Set 3	2 1/2 K <sup>o</sup> de carne	1250	
10	1/2 " " "	750	
30	M. Medica	2000	
"	27 Dias de serviços a		54000
"	3 1/2 Horas de serviços a		700
"	Saldo que recebeu	50700	
		54700	54700
10br 31	15 1/2 Dias de S <sup>o</sup> a 2000		31000
	Saldo que recebeu	31000	
1912		31000	31000
Janerio 30	3 1/2 Dias de S <sup>o</sup> a 2500		8750
	Saldo que recebeu	4000	78750
		78750	78750

Antenor O. de Andrade

1911

Data	Camarada	DEBITO	CREDITO
Junho 4	1 Viagem de lunka	4000	
6	1/2 d de Café bom	3750	
8	1 Cadrueta	800	
11	15 K <sup>o</sup> de fuba	1200	
"	4 1/2 K <sup>o</sup> " toucinho	6000	
24	2 " carne	1000	
30	M. Medica	2000	
"	22 Dias de 1/2		26500
"	6 1/2 Horas " "		250
"	Saldo q <sup>e</sup> recebeu	37875	
		56625	56625
Julho 2	15 K <sup>o</sup> de fuba	1200	
"	2 K <sup>o</sup> de carne	1000	
9	4 " " "	2000	
16	1/2 " " "	250	
27	Escola p <sup>a</sup> P. Casa	1000	
30	M. Medica	2000	
31	24 1/2 Dias de 1/2		2500
"	7 Horas " "		250
"	Saldo q <sup>e</sup> recebeu	55550	
		63000	63000
Agosto 6	1 K <sup>o</sup> de carne	500	
13	1 " " "	500	
20	1 Parrigada de porco	2500	
"	3 K <sup>o</sup> de carne	1500	
31	Remedio no S. Ferraz	2400	
"	M. Medica	2000	
"	22 1/2 Dias de 1/2		2500
"	10 Horas " "		250
"	Saldo	49350	
		58750	58750
Set 3	3 K <sup>o</sup> de carne	1500	
10	1 Viagem de toly p <sup>a</sup> Limeira	10000	
"	Remedio no S. Bonia	3000	
30	1/2 d de Café	3750	
"	10 Litros de fuba	800	
30	M. Medica	2000	
"	Remedio no Fran <sup>co</sup> Ferraz	1800	
"	24 Dias de serviços		2500
"	6 Horas de serviço		250
		22950	65000
		22950	115850

Transporte as folhas no 571







Thomas Augelo

1911

Data	"Colano"	DEBITO	CREDITO
Junho 19	Transf. das f. 239	34900	
"	Beneficio de arroz	1000	
30	M. Medica	4000	
"	4006 Pto Cafe q. 1/4 a 14 R		56600
"	Saldo q. recebeu	16714	
		<u>56614</u>	<u>56614</u>
Julho 30	1/2 a Cafe base	3750	
Agosto 12	Beneficio de arroz	1500	
20	2 K de carne parca	1600	
"	2 " " "	1000	
27	1/2 a Cafe base	3750	
31	M. Medica	4000	
"	4 1/2 Horas de 1/4		900
"	4006 Pto Cafe q. 1/4 a 14 R		56600
"	Saldo q. recebeu	41900	
		<u>57500</u>	<u>57500</u>
7br 3	1/2 a de cafe	3750	
30	M. Medica	4000	
"	Rateio Medicos	10700	
"	384 lb de algodao que Colhou a 53 1/2		20352
"	695 Alqueires de Cafe que Colhou a 500		347500
8br 19	Saldo que recebeu no Villa Quira	347400	
		<u>367852</u>	<u>367852</u>

Jose Paccianotti

1911

Data	"Colano"	DEBITO	CREDITO
Junho 19	Transf. das f. 243		7250
30	M. Medica	4000	
"	9 1/2 Horas de 1/4		200
"	4739 Pto Cafe q. 1/4 a 14 R		66306
"	Saldo q. recebeu		62996
			<u>74296</u>
Julho 2	3 K de carne		1500
9	2 1/2 " " "		1250
16	2 " " "		1000
23	2 1/2 " " "		1250
30	2 " " "		1000
31	11 Horas de 1/4		200
Agosto 13	2 K de carne		2000
27	2 " " "		1000
31	M. Medica		4000
"	1 Dia de 1/4		200
"	14 Horas " " "		2800
"	4739 Pto Cafe q. 1/4 a 14 R		66306
"	Saldo q. recebeu		60306
			<u>73306</u>
7br 3	2 1/2 K de carne		1250
30	2 1/4 Dias de servico		5500
"	5 Horas de servico		200
"	221 lb de Algodao que Colhou a 53		11713
8br 23	869 Alqueires de Cafe que Colhou		434500
"	Rateio Medicos		10700
"	M. Medica		4000
28	25 Litros de Fubao		2000
"	" Debitado que enqua		2000
31	Saldo que recebeu		436763
			<u>454713</u>
9br 30	2 Horas de S.		400
10br 10	2 1/2 K de carne		1250
"	17 2 K de carne		1000
"	19 " Exumolla a Lajam de Olisoua		1000
23	3 1/2 K de carne		1500
30	2 1/2 K de carne		1250
"	M. Medica		4000
31	5859 Pto de cafe que tratou a 17 1/2		89403
"	Saldo que recebeu		79803
			<u>89803</u>



Calistro Cruz

1911

Data	Campanada	DEBITO	CREDITO
Junho 19	Transp <sup>o</sup> das f <sup>o</sup> s 529	5000	
24	3 RP de carne	1500	
30	1 Garrafão de pinga	1200	
"	M. Medica	2000	
"	24 Dias de P/a	2500	60000
"	Saldo q <sup>e</sup> recebeu	50500	
"		60000	60000
Julho 2	2 RP de carne	1000	
9	2 " " "	1000	
16	2 " " "	1000	
23	2 " " "	1000	
27	Escola p <sup>a</sup> P. Casa	1000	
30	2 RP de carne	1000	
"	1 Garrafão de pinga	1200	
"	M. Medica	2000	
"	26 1/2 Dias de P/a	2500	66850
31	Saldo q <sup>e</sup> recebeu	57050	
"		66250	66250
Agosto 6	3 RP de carne	1500	
13	2 " " "	1000	
20	2 " " "	1000	
27	2 " " "	1000	
31	Remedio no F. Ferraz	6500	
"	M. Medica	2000	
"	26 1/4 Dias de P/a	2500	66875
"	Saldo q <sup>e</sup> recebeu	55875	
"		66875	66875
Set <sup>o</sup> 3	2 RP de carne	1000	
10	2 " " "	1000	
30	M. Medica	2000	
"	Remedio Fran <sup>o</sup> Ferraz	27500	
"	1 1/4 Dias de Despesas a 2500	19125	60625
"	Saldo que recebeu	19125	
"		60625	60625
Out <sup>o</sup> 28	Pratin Medico	10700	
"	M. Medica	2000	
"	Remedio no F. Ferraz	14500	
31	2 Garrafas Pinga	2400	
"	1 Litra " "	500	
"	25 1/4 Dias de Di <sup>a</sup> a 2500		63125
"	Saldo que recebeu	33025	
"		63125	63125

Felix Roberto Tracarias

1911

Data	Pleno	DEBITO	CREDITO
Junho 21	Em dinheiro	50000	
30	20% Dias de P/a	5%	102500
"	Saldo q <sup>e</sup> recebeu	52500	
"		102500	102500
Julho 27	Escola p <sup>a</sup> P. Casa	1000	
31	23 1/4 Dias de P/a	5%	116250
"	Saldo q <sup>e</sup> recebeu	115250	
"		116250	116250
Agosto 31	22 1/2 Dias de P/a	5%	112500
"	Saldo q <sup>e</sup> recebeu	112500	
"		112500	112500
Nov <sup>o</sup> 13	9 1/4 Dias de Despesas a 5%		46250
"	1 Orden q <sup>e</sup> Nict. Orico Sep		46250
"		46250	46250



João Lorenz e Filhos

Data	"Colauo"	DEBITO	CREDITO
Junho 24	Transp <sup>o</sup> das f <sup>o</sup> s 207	309692	
" 3	RP de carne	1500	
"	Pobão q. comprado	4800	
30	Grupos no W. & Orrico	70000	
"	Rendimento no F. Fuzaz	44000	
"	M. Medica	2000	
" 19	Dias de 1/2 a	2500	47500
" 31/23	Pis Café q. 1/4		43722
"	Balanço		340770
"	Saldo a favor	431992	431992
Julho 2	RP de fuba	340770	
" 3	RP de carne	1600	
" 9	RP de fuba	1500	
" 16	RP de carne	800	
" 23	RP de fuba	1750	
" 3	RP de carne	1200	
" 27	Escola p <sup>o</sup> S. Casa	500	
" 30	RP de carne	1000	
" 31	Grupos no W. & Orrico	2000	
"	Rendimento no F. Fuzaz	70000	
"	M. Medica	25500	
" 19	Dias de 1/2 a	2000	47500
"	Balanço		402120
"	Saldo a favor	449620	449620
" 18	Horas de 1/2 a 2000	1200	
Agosto 5	RP de fuba		3600
" 13	RP de fuba	1600	
" 3	RP de carne	1500	
" 20	RP de fuba	2000	
" 2	RP de toucinho	1600	
" 2 1/2	" " carne	1250	
" 27	RP de fuba	2000	
" 3	RP de carne	2000	
" 31	Grupos no W. & Orrico	1500	
"	Rendimento no F. Fuzaz	70000	
"	M. Medica	1000	
" 26	Dias de 1/2 a	2000	65000
" 6 1/2	Horas " " "	2500	1500
" 31/23	Pis Café q. 1/4	200	43722
"	Para as f <sup>o</sup> s 541		487770
			115622

Frederico Straum

Data	Colauo	DEBITO	CREDITO
Junho 24	Transp <sup>o</sup> das f <sup>o</sup> s 351	306346	
" 30	Grupos no W. & Orrico	100000	
"	M. Medica	4000	
" 4	Horas de 1/2 a	200	1400
" 5012	Pis Café q. 1/4		70168
"	Balanço		338948
"	Saldo a favor	410346	470546
"	Saldo a favor	338948	
Julho 2	RP de carne	2000	
" 9	Em dinheiro	70000	
" 16	1/2 a de Café bom	3750	
" 31	1/2 Dias de 1/2 a 2000		1500
" 20	Horas " " 200		4000
Agosto 8	1/2 a de salão	5000	
"	Patatas-doce	500	
" 14	1/2 a de Café bom	3750	
"	Em dinheiro	10000	
" 16	20 RP de fuba	1600	
" 31	M. Medica	4000	
" 11/2	Dias de 1/2 a	200	3000
" 9 1/2	Horas " " "	200	1900
" 5012	Pis Café q. 1/4		70168
"	Balanço		359010
"	Saldo a favor	439578	439578
"	Saldo a favor	359010	
Julho 10	Em dinheiro	70000	
" 3	RP de carne	1500	
" 14	1/2 a de Café	3750	
" 30	5 1/2 Horas de 1/2 a		1100
" 505	1/2 de Algodão que colheu		26765
" 802	1/4 794 Alqueires de Café que colheu		397000
"	M. Medica	4000	
"	Rateios Medicos	10700	
" 31	Balanço		24095
		448960	448960



# Ernesto Pascoutti

1911

Data	"Colono"	DEBITO	CREDITO
Junho 24	Transp <sup>o</sup> das f <sup>o</sup> s 255	21.100	2.000
30	M. Medica	4.000	
" 3	Horas de 1/2 a	200	600
" 4603	Por Cafe q <sup>o</sup> Cl <sup>o</sup> N <sup>o</sup>		64.400
"	Saldo q <sup>o</sup> recebeu	41.900	
		69.000	69.000
Julho 9	1/2 @ Cafe' bom	3.750	
27	Escola p <sup>o</sup> P. Casa	2.000	
30	Beneficio de arroz	1.000	
" 1/2	@ Cafe' bom	3.750	
31	14 Horas de 1/2 a	200	2.800
"	M. Medica	4.000	
" 4 1/2	Horas de 1/2 a	200	900
" 4603	Por Cafe' q <sup>o</sup> Cl <sup>o</sup> N <sup>o</sup>		64.400
"	Saldo q <sup>o</sup> recebeu	53.600	
		68.100	68.100
Agosto 1 <sup>o</sup>	Beneficio de arroz	1.000	
10	1 @ Cafe' bom	7.500	
30	1/2 Horas de serv <sup>o</sup>		500
"	Beneficio de arroz	1.000	
" 646	kg de Algodao que Colheu		34.238
8br 14	1/2 @ de Cafe	3.750	
23	1006 Alqueires de Cafe Colhido		503.000
"	Rateio Medico	10.700	
"	M. Medica	4.000	
31	Saldo que recebeu	509.788	
		537.738	537.738
9br 10	1 @ de Cafe	7.500	
23	910 Por de Cafe que colheu d <sup>o</sup> N <sup>o</sup>		12.740
10br 16	Beneficio de arroz	1.500	
19	Escola a Luzes de Pluvio	500	
31	M. Medica	4.000	
" 4603	Por de Cafe que trata t <sup>o</sup> Carpa ) a 174		78.750
"	Saldo que recebeu	77.490	
		90.990	90.990
1912			
Janerio 13	1 @ de Cafe	7.500	
27	2 Millos de carne	1.000	
31	4 1/2 Dias de S <sup>o</sup> a 2.000		8.500
Fevereiro 24	1/2 @ de Cafe	3.750	
"	Transp <sup>o</sup> te as f <sup>o</sup> s n <sup>o</sup> s 105	12.250	8.500

# Diogo Dauvao

1911

Data	Fictor	DEBITO	CREDITO
Junho 24	Transp <sup>o</sup> das f <sup>o</sup> s 398	37.600	
28	1 Viagem de edilho	4.000	
30	Remedio no F. Ferraz	7.500	
"	M. Medica	2.000	
" 26 1/4	Dias de 1/2 a	300	98.750
" 14 1/2	Horas " " "	300	4.350
"	Gratificacão		15.000
"	Saldo q <sup>o</sup> recebeu	49.000	
		98.100	98.100
Julho 2	1/2 @ Cafe' bom	3.750	
" 2	1/2 de carne	1.000	
9	Carne de chiqueiro	10.000	
" 2	1/2 de carne	1.000	
16	2 1/2 " " "		1.250
23	2 " " "		1.000
27	Escola p <sup>o</sup> P. Casa	1.000	
30	2 1/2 de carne	1.000	
31	1 Viagem de lubea	4.000	
"	Remedio no F. Ferraz	5.800	
"	M. Medica	2.000	
" 29	Dias de 1/2 a	300	87.000
" 3	Horas " " "	300	900
"	Gratificacão		15.000
"	Saldo q <sup>o</sup> recebeu	71.100	
		102.900	102.900
Agosto 6	1/2 @ de Cafe' bom	3.750	
" 2	1/2 de carne	1.000	
13	1/2 @ " Cafe' bom	3.750	
20	1 1/2 de carne pouco	800	
" 1	" " "		500
22	Carne de chiqueiro	20.000	
24	2 1/2 de carne	1.000	
31	Remedio no F. Ferraz	900	
"	M. Medica	2.000	
" 28 1/4	Dias de 1/2 a	300	84.750
" 7	Horas " " "	300	2.100
"	Gratificacão		15.000
"	Saldo q <sup>o</sup> recebeu	68.150	
		101.850	101.850
	Para as f <sup>o</sup> s 500		



Jose Alves e Filho

1911

Data		DEBITO	CREDITO
Junho 24	Transp <sup>o</sup> das f <sup>o</sup> s 368	20.450	
30	Remedio no Ferraz	7500	
"	M. Medica	2000	
" 28	Dias de 1/2 a		56000
" 22 1/2	" " "		45000
" 14 1/2	Horas " " "		2900
"	Saldo q <sup>e</sup> recebeu	73950	
		103900	103900
Julho 2	10 L <sup>o</sup> de fuba	800	
23	1/2 a " Cafe' bom	3750	
27	Escola p <sup>o</sup> P. Casa	1000	
31	Remedio no F. Ferraz	10000	
"	M. Medica	2000	
" 8 1/2	Dias de 1/2 a		16500
" 24 1/2	" " " de Filho	24500	61875
" 11 1/2	Horas " " "	250	2875
"	Saldo q <sup>e</sup> recebeu	63700	
		81250	81250
Agosto 5	10 L <sup>o</sup> de fuba	800	
8	1 Zangada de porco	2000	
31	M. Medica	2000	
" 25 1/4	Dias de 1/2 a	2500	66875
" 12	Horas " " "	250	3000
"	Saldo q <sup>e</sup> recebeu	65075	
		69875	69875
Set 3	1 Viagem de lenda	3000	
30	16 M	2000	
"	Remedio no Fran <sup>o</sup> Ferraz	5000	
" 13 1/4	Dias de servico de seu filho a 250		58125
" 13	Horas de servico " 250		3050
" 10 1/2	Dias de servico		21000
" 4	Horas de servico		800
"	Saldo que recebeu	73175	
		83175	83175
Out 7	1/2 a de Cafe	3750	
28	Atas Medica	10700	
"	M. Medica	2000	
"	Remedio no Francisco Ferraz	6000	
31	24 Dias de servico	24500	60000
"	1 Hora de 50		150
"	26 Dias de 50		52000
	Transporte as f <sup>o</sup> s n <sup>o</sup> s 597	22450	112250

Arthur F. das Neves

1911

Data	"Camarada"	DEBITO	CREDITO
Junho 29	Transp <sup>o</sup> das f <sup>o</sup> s 371	12550	
"	Em dinheiro	4000	
"	"	6000	
" 30	M. Medica	2000	
" 23	Dias de 1/2 a	2500	57500
" 26 1/2	Horas " " "	250	6625
"	Saldo q <sup>e</sup> recebeu	39575	
		64125	64125
Julho 12	1 C <sup>o</sup> para anjo	3000	
" 2	10 L <sup>o</sup> de fuba	800	
" 2	10 L <sup>o</sup> de carne	1000	
" 9	2 " " "	1000	
"	Em dinheiro	500	
" 15	1 Viagem de milho, sig. lenda	4000	
" 16	Em dinheiro	2000	
" 2	10 L <sup>o</sup> de carne	1000	
" 23	1/2 a " Cafe' bom	3750	
" 25	10 L <sup>o</sup> de fuba	2000	
" 2	10 L <sup>o</sup> de carne	1000	
" 27	Escola p <sup>o</sup> P. Casa	1000	
"	Em dinheiro	9000	
" 31	M. Medica	2000	
" 23 1/2	Dias de 1/2 a	2500	58750
" 13 1/2	Horas " " "	250	3375
"	Saldo q <sup>e</sup> recebeu	30075	
		69125	69125
Agosto 6	2 10 L <sup>o</sup> de carne	1000	
" 13	10 L <sup>o</sup> de fuba	800	
" 20	3 10 L <sup>o</sup> de Tancinho	2400	
" 2	" " carne	1000	
" 27	1 1/2 " " "	750	
" 31	M. Medica	2000	
" 25 1/4	Dias de 1/2 a	2500	64375
" 13	Horas " " "	250	3250
"	Saldo q <sup>e</sup> recebeu	59275	
		67625	67625
Set 3	10 L <sup>o</sup> de fuba	800	
" 2	10 L <sup>o</sup> de carne	1000	
" 10	2 " " "	1000	
" 17	1/2 a de Cafe' bom	3750	
" 10	litros de fuba	800	
	Transporte f 558	7350	



# Mauoil da Conceição

1911			DEBITO	CREDITO
Data		"Camavada"		
Junho 30		Transporte das f <sup>as</sup> 597	11.900	
"		M. Medica	2.000	
"		Seu Ordenado		70.000
"		Saldo q <sup>e</sup> recebeu	56.100	
			<u>70.000</u>	<u>70.000</u>
Julho 2	2	HP de carne	1.000	
9	2	" " "	1.000	
16	2 1/2	" " "	1.250	
23	1	" " "	500	
27		Escola J <sup>a</sup> P. Casa	2.000	
31		M. Medica	2.000	
"		Seu Ordenado		70.000
"		Saldo q <sup>e</sup> recebeu	62.850	
			<u>70.000</u>	<u>70.000</u>
Agosto 6	3	HP de carne	1.500	
13	1	" " "	500	
31		M. Medica	2.000	
"		Seu Ordenado		70.000
"		Saldo q <sup>e</sup> recebeu	66.000	
			<u>70.000</u>	<u>70.000</u>
Set <sup>o</sup> 3	2 1/2	HP de carne	1.250	
10	1	" " "	500	
30		M. Medica	2.000	
"		Remedios no bairro Ferraz	800	
"	29	Dias de servico		67.657
"		Saldo que recebeu	63.107	
			<u>67.657</u>	<u>67.657</u>
Out <sup>o</sup> 27		Cue Fichais	10.000	
30		Rateio Medico	10.700	
"		M. Medica	2.000	
31		Seu Ordenado		70.000
"		Saldo que recebeu	47.300	
			<u>70.000</u>	<u>70.000</u>
Nov <sup>o</sup> 4	1/2	a de Cafe	3.750	
"	5	L de fuba	400	
10		Com. D <sup>o</sup>	2.700	
18	1	barro de Lacha	2.000	
30		M. Medico	2.000	
"		Seu Ordenado		70.000
"		Saldo que recebeu	54.150	
			<u>70.000</u>	<u>70.000</u>

# Antonio Tires e Filhos

1911			DEBITO	CREDITO
Data		Carreiro		
Junho 30		Transporte das f <sup>as</sup> 599	50.500	91.600
"	22 1/2	Dias de 1/2 de filho Fran <sup>co</sup>	2.500	45.000
"	22 1/2	Horas " " " "	200	4.500
"		Saldo q <sup>e</sup> recebeu	90.800	
			<u>141.100</u>	<u>141.100</u>
Julho 2	3 1/2	HP de carne	1.750	
9	1	a Cafe boue	7.500	
"	2 1/2	HP de carne	1.250	
16	10	HP de fuba	800	
31		M. Medica	2.000	
"		Ordenado de filho Olegario		20.000
"	27 1/2	Dias de 1/2 de filho Fran <sup>co</sup>	2.500	55.000
"	13	Horas " " " "	200	2.600
"	49	Dias " " " "	500	24.500
"	26	" " " a	2.500	7.200
"		Saldo q <sup>e</sup> recebeu	161.600	
			<u>174.900</u>	<u>174.900</u>
Agosto 13	1	Palha q <sup>e</sup> vendeu a Euclides Pinto		10.000
"	4	HP de carne	2.000	
20	2	" " "	1.000	
31		M. Medica	2.000	
"		Ordenado filho Olegario		20.000
"	25	Dias de 1/2 a	2.800	72.800
"	52 1/2	Dias " " " "	500	26.250
"	27 1/4	" " " " Fran <sup>co</sup>	2.000	54.500
"	11 1/2	Horas " " " "	200	2.500
"		Saldo q <sup>e</sup> recebeu	182.850	
			<u>185.850</u>	<u>185.850</u>
Set <sup>o</sup> 3	1	a Cafe boue	7.500	
"	4	HP de carne	2.000	
10	2	" " "	1.000	
30	25	Dias de servico	2.800	67.000
"	30 1/2	" " de seu filho	500	15.250
"	12 1/2	horas de seran a 50rs		625
"		M. Medica		2.000
"	24 3/4	Dias de servico de seu filho a	2.000	49.500
"	19 1/2	Horas de seran a	200	3.900
"		Ordenado de seu filho		20.000
"		Saldo que recebeu	143.775	
			<u>156.275</u>	<u>156.275</u>
		Transporte f <sup>o</sup> 592		



Vidoro Rossetti

1911			DEBITO	CREDITO
Data		"Lerados"		
Junho	30	Transporte das f <sup>as</sup> 235	2000	77100
		Saldo q <sup>e</sup> recebeu	75100	
			77100	77100
Julho	27	Escola p <sup>a</sup> P. Casa	1000	
	31	M. Medica	2000	
	" 26	Dias de 1/2 a	3500	91000
	" 17 1/2	Horas " " "	350	6125
		Saldo q <sup>e</sup> recebeu	94125	
			97125	97125
Agosto	31	M. Medica	2000	
	" 26	Dias de 1/2 a	3500	91000
	" 16	Horas " " "	350	5600
		Saldo q <sup>e</sup> recebeu	94600	
			96600	96600
Set	30	M. Medica	2000	
	" 25 1/4	Dias de servico	3500	88375
	" 11 1/2	Horas de servico a 350		4025
		Saldo que recebeu	90400	
			92400	92400
Out	30	Rateio Medico	10700	
	"	M. Medica	2000	87500
	31	25 Dias de S <sup>o</sup>		1250
		Saldo que recebeu	76050	
			88750	88750
Nov	16	1 chapa de arado apresentada	500	
	30	24 Dias de S <sup>o</sup> a 3500		84000
		M. Medica	2000	
		Saldo que recebeu	81500	
			84000	84000
1912	19	Escola a Lagares de Oliveira	2000	
	31	M. Medica	2000	
	" 24	Dias de S <sup>o</sup> a 3500		84000
		Saldo que recebeu	80000	
			84000	84000
1912	Jan	M. Medica	2000	
	31	25 Dias de S <sup>o</sup> a 3500		87500
		Saldo que recebeu	85500	
			87500	87500

Francisco J. Vianna

1911			DEBITO	CREDITO
Data		"Pedidos"		
Junho	30	Transporte das f <sup>as</sup> 341	4550	77000
	"	Saldo q <sup>e</sup> recebeu	69450	
	"		77000	77000
Julho	2	1/2 KP de carne	750	
	15	20 LP de fuba	1600	
	16	2 KP de carne	1000	
	23	" " "	1000	
	27	Escola p <sup>a</sup> P. Casa	1000	
	30	1/2 a Cafe' bom	3750	
	31	M. Medica	2000	
	" 26	Dias de 1/2 a	3500	91000
		Saldo q <sup>e</sup> recebeu	99900	
			91000	91000
Agosto	5	25 LP de fuba	2000	
	20	2 KP de carne	1000	
	21	1 Cabo de machado	1000	
	"	Em duqueiro	100	
	31	M. Medica	2000	
	" 25 1/2	Dias de 1/2 a	3500	89250
		Saldo q <sup>e</sup> recebeu	85150	
			89250	89250
Set	2	20 LP de fuba	1600	
	3	3 1/2 KP de carne	1750	
	30	M. Medica	2000	
	" 23 1/4	Dias de servico	3500	81375
		Saldo que recebeu	76025	
			81375	81375
Out	7	25 LP de fuba	2000	
	30	Rateio Medico	10700	
	31	M. Medica	2000	
	" 23 1/4	Dias de S <sup>o</sup>		81375
		Saldo que recebeu	56625	
			81375	81375
Nov	11	20 Lito de fuba	1600	
	6	1 Carrinho de Ladeira	7000	
	30	M. Medica	2000	
	" 23	Dias de S <sup>o</sup> a	3500	80500
		Saldo que recebeu	69900	
			80500	80500



Jose M. da Silva

1911			DEBITO	CREDITO
Junho	30	Transp <sup>o</sup> das f <sup>as</sup> 568	58575	
"	24	Dias de 1/2 a	2500	60000
"	17 1/2	Horas " " "	250	4375
"		Saldo q <sup>e</sup> recebeu	5800	
			64375	64375
Julho	2	1/2 K <sup>e</sup> de carne	1250	
"	9	2 " " "	1000	
"	16	1 " " "	500	
"	27	Escola p <sup>a</sup> G. Casa	2000	
"	30	1/2 K <sup>e</sup> de carne	750	
"	31	Genios no W. + Orrico	45000	
"		M. Medica	2000	
"	25 1/2	Dias de 1/2 a	2500	63750
"	14	Horas " " "	250	3500
"		Saldo q <sup>e</sup> recebeu	14750	
			67250	67250
Agosto	6	1/2 K <sup>e</sup> de carne	2000	
"	8	Soano de porco	1000	
"	13	1/2 ad de Cafei baue	3750	
"	20	3 K <sup>e</sup> de carne	2400	
"	31	Genios no W. + Orrico	45000	
"		M. Medica	2000	
"	27 1/2	Dias de 1/2 a	2500	68750
"	13	Horas " " "	250	3250
"		Saldo q <sup>e</sup> recebeu	15850	
			72000	72000
Set	3	10 K <sup>e</sup> de fuba	800	
"	9	2 K <sup>e</sup> de carne	1250	
"	10	2 1/2 " " "	1250	
"	30	Genios no W. + Orrico	45000	
"		M. Medica	2000	61250
"	24 1/2	Dias de servico a 2500		2625
"	10 1/2	horas de servico a 250		
"		Saldo que recebeu	13575	
			63875	63875
Out	7	1/2 a de Cafei	3750	
"	9	1 Soa de porco	1800	
"	30	Rateio Medico	10700	
"		M. Medica	2000	
"	31	Genios no W. + Orrico	45000	
"	25	Dias de S <sup>o</sup>	0	67000
		Transp <sup>o</sup> as f <sup>as</sup> 595	62250	67000

Antonio Pereira

1911			DEBITO	CREDITO
Junho	30	Transporte das f <sup>as</sup> 107	16450	48000
"	3	Dias de 1/2 a		6000
"	10938	Dias Cafei q <sup>e</sup> S <sup>o</sup> de 1/2 a		153132
"		Saldo q <sup>e</sup> recebeu	190682	
			207132	207132
Julho	2	5 K <sup>e</sup> de carne	2500	
"		Diferença em 1/2 de carne		750
"	30	4 K <sup>e</sup> de carne	2000	
"	31	2 Garrafas de pinga	2400	
Agosto	13	4 K <sup>e</sup> de carne	2000	
"	27	2 " " "	1000	
"	31	1 Garrafa de pinga	1200	
"		M. Medica	4000	
"	7	Dias de 1/2 a		14000
"	10938	Dias Cafei q <sup>e</sup> S <sup>o</sup> de 1/2 a		153132
"		Saldo q <sup>e</sup> recebeu	152782	
			167882	167882
Nov	30	69 1/4 Dias de servico a 2000		139500
Dez	23	10 1/2 Alqueires de cafe colhido		548000
"		Rateio Medico	10700	
"		M. Medica	4000	
"	31	67 Dias de S <sup>o</sup> a 200		134000
"		2 garrafas de pinga	2400	
"		Saldo que recebeu	804400	
			821500	821500
1912	30	41 1/4 Dias de servico		82500
1911	10	4 K <sup>e</sup> de carne	2000	
"	23	1 Cadueto	800	
"	30	M. Medica	4000	
"	31	1008 kg de cafe que trata a 172 (1 <sup>a</sup> Campa)		187136
"		40 1/2 Dias de S <sup>o</sup> a 2000		81000
"		3 Garrafas de Pinga	4500	
"		Saldo que recebeu	340336	
			351636	351636
1912	27	4 Kilos de carne	2000	
1911	30	53 Dias de S <sup>o</sup> a 2000		106000
"		3 Garrafas Pinga	4500	
"		1 Curso de Carneiro	2000	
1912	10	4 K <sup>e</sup> de carne	2000	
"	24	4 Kilos de carne	2000	
"		Transporte as f <sup>as</sup> n <sup>o</sup> 104	12500	105000



1911  
José Antonio D. Marchi

Data	"Colauo"	DEBITO	CREDITO
Junho 30	Transp. das f. 290	269.078	1.200
" 6934	Des. Café q. 1/4 n.º		97.076
"	Balanço		170.802
		269.078	269.078
	Saldo a favor	170.802	
Julho 23	1 a de Café boim	7.500	
" 2	1/2 " de Carne	1.000	
30	2 " " "	1.000	
31	3/4 Horas de 1/2		1.500
" 11/2	Horas " " "	200	2.300
Agosto	Queros no V. & Orrico	70.000	
"	M. Medica	4.000	
" 8 1/2	Horas de 1/2	200	1.700
" 6934	Des. Café q. 1/4 n.º		97.076
"	Balanço		151.726
		254.302	254.302
	Saldo a favor	151.726	
Set 3	1/2 a de Carne	3.750	
17	Um Fubano	100.000	
"	60 Litros de fuba	4.800	
30	" 1 a de Café	7.500	
"	" 60 Litros de fuba	4.800	
"	3 Horas de seras		600
8br 7	Beneficio de arroz	400	
"	806 k. de Algodão que Colheu		42.718
14	60 L. de fuba	4.800	
23	1016 Alqueires de Café Colhido		508.000
"	Rateio Medico	10.700	
"	M. Medico	4.000	
28	60 Litros de fuba	4.800	
31	Saldo que recebeu	254.042	
		551.318	551.318
9br 10	60 L. de fuba	4.800	
23	1018 Pix de Café que caspiu a H. n.		14.252
25	60 L. de fuba	4.800	
30	1 Tra de 80		2.000
10br 9	1/2 a de Café	3.750	
"	60 Litros de fuba	4.800	
19	Esmolta a Fayam de Oliveira	500	
	Transporte as f.º H. n.	186.50	16.252

1911  
Emilio Pinto

Data	"Colauo"	DEBITO	CREDITO
Junho 30	Transp. das f. 370	390.938	76.984
" 5406	Des. Café q. 1/4 n.º sugano		00000
"	Balanço		313.954
		390.938	390.938
	Saldo a favor	313.954	
Julho 2	1 a de Café boim	7.500	
23	1/2 " de Carne	3.750	
30	1/2 " " Café	3.750	
"	Um diubero	50.000	
31	Rumão no F. Ferraz	9.500	
Agosto 14	1 Cabra q. comprou de Aut. Luis	10.000	
20	5 k. de Tancuinho	4.000	
" 3	" " Carne	1.500	
31	Queros no V. & Orrico	80.000	
"	M. Medica	4.000	
" 8 1/2	Horas de 1/2	200	1.700
" 5406	Des. Café q. 1/4 n.º		97.076
"	Balanço		410.570
		497.954	497.954
	Saldo a favor	410.570	
Set 3	1 a de Café boim	7.500	
30	50 Litros de fuba	4.000	
"	3 Horas de seras		600
8br 7	50 L. de fuba	4.000	
"	517 k. de Algodão que Colheu		27.404
14	50 L. de fuba	4.000	
21	50 L. de fuba	4.000	
23	751 Alqueires de café Colhido		375.500
"	Rateio Medico	10.700	
"	M. Medico	4.000	
28	50 L. de fuba	4.000	
"	1/2 a de Café	3.750	
31	Balanço		53.019
		456.520	456.520
	Saldo Devedor	53.019	
"	Queros no V. & Orrico	50.000	
9br 4	50 Litros de fuba	4.000	
10	50 L. " "	4.000	
18	50 L. de fuba	4.000	
23	1 Alqueire de M. lho	4000	
	Transporte as f.º n.º 15		119.019



Engenheiro "Benedicto" Pilatto

1911

Data	Colouso	DEBITO	CREDITO
Junho 30	Transp <sup>o</sup> das f <sup>o</sup> s 345	156500	99900
" 10453	Pis Cafe q <sup>o</sup> Ch <sup>o</sup> pt		146342
"	Saldo q <sup>o</sup> recebeu	279742	
		<u>236242</u>	<u>236242</u>
Julho 7	Em dinheiro	130000	
23 8 1/2	RP de carne	4950	
31 36 3/4	Dias de 1/2 a 2h		73500
" 13	Horas " " " 200		2600
"	Mo. Medica	4000	
" 48 1/2	Dias de 1/2 a 2h		97000
" 23	Horas " " " 200		4600
" 10453	Pis Cafe q <sup>o</sup> Ch <sup>o</sup> pt		146342
"	Saldo q <sup>o</sup> recebeu	185792	
		<u>322042</u>	<u>322042</u>
Agosto 10	Em dinheiro	130000	
10 5	RP de carne	2500	
30 21 1/2	Dias de 1/2 a 2h		49500
"	15 1/2 Horas de 1/2 a 2h		3100
" 439	kg de Algodão que colher a 550 o 4		23267
86 23 1309	Algodão de cafe colhido		654500
"	Prateis Medicos	10700	
"	Mo. Medica	4000	
31 25 1/2	Dias de 1/2 a 2h		50500
	Saldo que recebeu	532667	
		<u>779867</u>	<u>779867</u>
96 30 24	Dias de 1/2 a 2h		48000
106 10 7	kg de carne	3500	
19	Resmolla a Lazaro de Oliveira	1000	
23 7 1/2	kg de carne	3750	
31 4	Dias de 1/2 a 2000		8000
"	Mo. Medica	4000	
10453	Pis de Cafe que trata a 17 1/2 (1 <sup>o</sup> Carpa)		177701
	Saldo que recebeu	221451	
		<u>233701</u>	<u>233701</u>
1912			
Janerio 13 2	Kilos de carne	1000	
Jan 6 2 1/2	kg de carne de caeiros	1250	
20	Em dinheiro	100000	
30	Remedio no F. Faray	6000	
Febrero 3 60	Litros de fubá	4800	
6 1/4	Dias de 1/2 a 2000		13500
	Transporte as f <sup>o</sup> s n <sup>o</sup> s 99	113450	13500

M<sup>o</sup> João Tinello

1911

Data	Colouso	DEBITO	CREDITO
Junho 30	Transporte das f <sup>o</sup> s 249	17750	11200
" 5672	Pis Cafe que Ch <sup>o</sup> pt		79408
"	Saldo q <sup>o</sup> recebeu	72858	
		<u>90608</u>	<u>90608</u>
Julho 2 3	kg de carne	1500	
9 4	" " "	2000	
16 5	" " "	2500	
31 10 3/4	Dias de 1/2 a 2h		21500
" 8 1/2	Horas " " " 200		1700
"	Mo. Medica	4000	
" 15 1/4	Dias de 1/2 a 2h		30500
" 8	" " " " 2h		16000
" 5672	Pis Cafe q <sup>o</sup> Ch <sup>o</sup> pt		79408
"	Saldo q <sup>o</sup> recebeu	139108	
		<u>149108</u>	<u>149108</u>
Agosto 3 5 1/2	RP de carne	2750	
10 2 1/2	" " "	1000	
30 26 1/4	Dias de 1/2 a 2h		47500
" 3	Horas de 1/2 a 2h		600
" 370	kg de Algodão que colher		19600
86 21 1	Pis de arado Botido	1000	
23 1381	Algodão de cafe que colher		640500
"	Mo. Medica	4000	
"	Prateis Medicos	10700	
31 13 1/2	Dias de 1/2 a 2h		27500
"	Saldo que recebeu	716260	
		<u>735710</u>	<u>735710</u>
106 19	Resmolla a Lazaro de Oliveira	500	
23	Mo. Medica	800	
30	Mo. Medica	4000	
31 5672	Pis de Cafe que trata a 17 1/2 (1 <sup>o</sup> Carpa)		96424
	Saldo que recebe	91124	
		<u>96424</u>	<u>96424</u>
1912			
Janerio 31 4 1/4	Dias de 1/2 a 2000		8500
Febrero 24	Comento na carroa	1000	
"	Idem em uma femora	1000	
29	Transporte do Caminho	5000	
"	Mo. Medica	4000	
5672	Pis de Cafe que trata a 17 1/2 (2 <sup>o</sup> Carpa)		96424
	Saldo que recebeu	93924	
		<u>104924</u>	<u>104924</u>



Antonio Madureira

1911

Data	"Poleno"	DEBITO	CREDITO
Julho 30	Transp <sup>o</sup> das G <sup>as</sup> 367	444282	135014
"	Balanco		309268
		444282	444282
"	Saldo a favor	309268	
Julho 9	1/2 @ Cafe' bom	3750	
"	Em diuheiro	30000	
"	7/2 RP de carne	3750	
23	1/2 @ " Cafe' bom	3750	
"	7/2 RP de carne	3750	
31	Rendimento no F. Ferraz	17500	
"	11/2 Dias de 1/2 a		2500
"	" " " "		2000
"	6/2 Horas " " "		1500
Agosto 24	1/2 @ Cafe' bom	3750	
"	1/2 " de carne	3750	
20	7/2 RP de Toucinho	5600	
27	1/2 @ " Cafe' bom	3750	
"	7/2 RP de carne	4000	
31	Quotas no V. e Correo	80000	
"	Rendimento no F. Ferraz	9500	
"	M. Medica	4000	
"	3/4 Dias de 1/2 a		1500
"	6/2 Horas " " "		1500
"	151 Pes Cafe' q. 1/2 de		58114
"	Balanco		419402
		486118	486118
"	Saldo a favor	419402	
Fev <sup>o</sup> 10	1/2 @ de Cafe' bom	3750	
"	1/2 " " carne	3750	
30	1/2 @ de Cafe'	3750	
"	Rendimento no F. Ferraz	7500	
"	Mobidade de um gravio	24000	
30	3/2 Horas de serv		500
"	377 1/2 de Algodao que colheer		19981
8br 14	1/2 @ de Cafe'	3750	
23	78 1/2 Algodao que colheer		393750
"	Ratiao Medico	10700	
"	M. Medica	4000	
31	Balanco		66373
"		480604	480604
"	Saldo Devedor	66373	

Transporte at No 594

Antonio R. de Barros

1911

Data	"Empregado"	DEBITO	CREDITO
Julho 2	1 Viagem de lenda	1000	
"	1 RP de carne	500	
9	Em diuheiro	10000	
"	1 RP de carne	500	
"	1 Roracao de lei	400	
16	3/2 RP de carne	1750	
23	3 " " "	1500	
31	M. Medica	2000	
"	Seu Ordenado		75000
"	Saldo q. receber	54350	
		75000	75000
Agosto 5	RP de fuba	400	
13	2 RP de carne	1000	
31	M. Medica	2000	
"	Seu Ordenado		75000
"	Saldo q. receber	71600	
		75000	75000
Fev <sup>o</sup> 3	2 1/2 RP de carne	1250	
18	1 Viagem de lenda	3000	
30	M. Medico	2000	
"	Seu Ordenado		75000
"	Saldo que receber	68750	
		75000	75000
"	Seu Saldo		68750
8br 7	6 Dias de servico		15000
"	Em D <sup>o</sup> no M. M. Correo	10000	
"	Ratiao Medico	9700	
"	M. Medica	2000	
"	Saldo que receber	62050	
		83750	83750



# David Bannuso

1911

Data	"Colouo"	DEBITO	CREDITO
Julho 10	Transp <sup>o</sup> das f <sup>o</sup> s 350	68490	
2	2 K <sup>o</sup> de carne	1000	
16	Em dinheiro	50000	
"	1/2 d de Cafe bom	3750	
"	3 K <sup>o</sup> de carne	1500	
31	15 Horas de 1/2 a front		3000
Agosto 73	1/2 d de Cafe bom	3750	
20	3 K <sup>o</sup> de toucinho	2400	
"	2 " " carne	1000	
31	Queros no V. + Orrico	45000	
"	M. Medica	4000	
"	3/4 Dias de 1/2 a	2000	1500
"	3635 Pes Cafe q <sup>o</sup> C/14 m		50890
"	Balanço		125500
		180890	180890
	Saldo a favor	125500	
Set 10	1/2 d de Cafe bom	3750	
"	3 K <sup>o</sup> de carne	1500	
30	5 1/2 Horas de servas	0000	1100
	386 1/2 de Algodao que Colheu		20458
8br 23	638 Alqueires de cafe Colhido		319000
"	Rateio Medico	10700	
"	M. Medico	4000	
31	1 Saldo que Receber	195108	
		340558	340558
9br 4	30 L de fuba	2400	
10	30 L de fuba	2400	
"	1/2 d de cafe	3750	
18	30 L de fuba	2400	
23	1029 Pes de Cafe que caupis a 1100		11406
25	30 Litros de fuba	2400	
10br 3	30 Litros de fuba	2400	
"	1 Tra de S <sup>o</sup>		2000
9	30 Litros de fuba	2400	
16	30 Litros de fuba a	2400	
23	3 1/2 de carne	1500	
40	2 de fuba	3200	
30	30 Litros de fuba	2400	
"	1/2 d de cafe	3750	
31	Queros no Vitta Orrico	65000	
	Transporte as f <sup>o</sup> s n <sup>o</sup> s 55	96400	16406

# Domingos Pentagruha

1911

Data	"Colouo"	DEBITO	CREDITO
Julho 10	Transp <sup>o</sup> das f <sup>o</sup> s 356	193694	
"	Em dinheiro	20000	
9	3 K <sup>o</sup> de carne	1500	
16	" " "	2000	
27	Caucula p <sup>o</sup> P. Casa	1000	
30	2 K <sup>o</sup> de carne	1000	
31	25 1/2 Dias de 1/2 a	2500	63750
"	3 Horas " " "	250	750
Agosto 6	2 K <sup>o</sup> de carne	1000	
20	2 " " " pouco	1000	
"	2 " " "	1000	
27	2 1/2 " " "	1250	
30	Queros no V. + Orrico	50000	
31	M. Medica	4000	
"	5 Dias de 1/2 a	2500	12500
"	2 Horas " " "	250	500
"	6 1/2 " " " "	200	1300
"	2925 Pes Cafe q <sup>o</sup> C/14 m		40950
"	Balanço		158000
		278000	278000
	Saldo a favor	158000	
Set 10	1/2 d de Cafe em 13 de p <sup>o</sup>	3750	
10	3 K <sup>o</sup> de carne	1500	
30	3 Horas de servas		600
	62 1/2 de Algodao que Colheu		3286
8br 23	176 1/2 Alqueires de Cafe Colhido		88375
"	Rateio Medico	10700	
"	M. Medico	4000	
38	1/2 d de Cafe	3750	
30	Queros no V. + Orrico	5000	
31	Balanço		94733
		196994	196994
	Saldo a favor da fazenda	94733	
"	Queros no Vitta Orrico	10000	
9br 10	10 L de fuba	800	
18	10 L de fuba	800	
25	15 Litros de fuba	1200	
10br 2	15 " " "	1200	
9	15 " " "	1200	
16	15 Litros de fuba	1200	
	Transporte das f <sup>o</sup> s n <sup>o</sup> s 37		143133



Trinivini Fortunato

1911

Data	"Colono"	DEBITO	CREDITO
Julho 9	Beneficio de arroz	1000	
31	12 1/2 Horas de 1/2 do R		2500
Agosto 6	1/2 do de Cafe' bom	8750	
31	M. Medica	4000	
"	9 1/2 Horas de 1/2	200	1900
"	12 1/2 Horas de Cafe' q' Col' e B		59388
"	Saldo q' recebe	55038	
		63788	63788
Julho 3	Beneficio de arroz	1250	
8 de	1 do de Cafe'	7500	
"	5 1/2 Horas de arroz		1000
"	M. Medica	2000	
"	Rateio Medico	10700	
"	857 Alqueires de Cafe que colheu a 5000		428500
512	1/2 de Algodão " " 53 1/2 H		27136
	Diuhim que recebe q' Saldo do 1/2 do Colono	435286	
		1156736	1156736

Antonio Yamburri

1911

Data	"Colono"	DEBITO	CREDITO
Julho 10	Em diuhimio	150000	
2	4 1/2 H de carne	2250	
9	1 1/2 " " "	350	
30	3 " " "	1500	
31	25 1/4 Dias de 1/2	200	50500
"	8 1/2 Horas " " "	200	1700
Agosto 13	4 H de carne	2000	
24	18 Dias de 1/2 do Mez de Maio		36000
27	3 H de carne	1500	
31	Remedios no F. Ferraz	10000	
"	M. Medica	4000	
"	25 1/2 Dias de 1/2	200	51000
"	18 Horas " " "	200	3600
"	11254 Piz Cafe' q' Col' e B		157556
"	Saldo q' recebe	127352	
		300352	310356
Julho 10	Em diuhimio	150000	
3	3 H de carne	1500	
10	2 1/2 " " "	1250	
17	Em diuhimio	10000	
"	" " " " " "	15000	
30	Remedios no F. Ferraz	3800	
"	23 1/4 Dias de diuhimio		47500
"	10 1/2 Horas de arroz		2100
"	449 H de Algodão que colheu		23799
8 de	1548 Alqueires de cafe Colhido		774000
	Rateio Medico	10700	
	M. Medica	4000	
31	23 1/4 Dias de 1/2		46500
	Saldo que recebe	607642	
		893897	893897
10 de	9 H de Carne	2000	
19	Esuolla a Lucas de Oliveira	1000	
23	3 H de carne	1500	
31	M. Medica	4000	
	Remedios no F. Ferraz	1000	
	11254 Piz de Cafe que trata a 1700 (A. Barga)		191318
	Saldo que recebe	181818	
		191318	191318



Rossetti Francisco

1911			DEBITO	CREDITO
Data		Colono		
Julho	2	5 K <sup>o</sup> de Carne	2500	
	9	75 K <sup>o</sup> " fuba "engano"	0000	
	"	2 1/2 K <sup>o</sup> " Carne	1250	
	16	55 K <sup>o</sup> " fuba	2800	
	"	5 K <sup>o</sup> " Carne	2500	
	23	" " "	2100	
	"	" " "	500	
	30	1 1/2 " " "	750	
	31	Beneficio de arroz	1000	
	"	25 1/4 Dias de 1/2	9%	51500
	"	14 Horas " " "	200	2800
	"	1/2 Dia de " " "	24000	1100
	"	4 Horas " " "	200	500
Agosto	1	3 K <sup>o</sup> de Carne	1500	
	13	2 1/2 " " "	1250	
	20	3 " " "	1500	
	27	3 1/2 " " "	1750	
	31	M <sup>o</sup> Medica	4000	
	"	26 1/4 Dias de 1/2	2800	53500
	"	14 1/2 Horas " " "	200	2900
	"	5 1/4 Dias " " "	2%	11500
	"	5 1/2 Horas " " "	200	1100
	"	10956 Pix Cafe q <sup>o</sup> Col <sup>o</sup> de		150584
	"	Saldo q <sup>o</sup> receber	252384	
			275684	275684
Febr	3	5 1/2 K <sup>o</sup> de Carne	2750	
	10	4 " " "	2000	
	30	25 1/4 Dias de servico de seu filho	24%	51500
	"	18 horas de servico	200	3600
	"	47 1/2 K <sup>o</sup> de Algodao que colher a 53.0 K <sup>o</sup>		24963
8br	14	1 Bico de arado batido	1000	
	"	1 Facao	800	
	23	1839 Alqueires de Cafe colhidos		91950
	"	Roteiro Medico	10700	
	"	M <sup>o</sup> Medica	4000	
	31	25 Dias de S <sup>o</sup>		50000
	"	3 Horas de S <sup>o</sup>		600
	31	Saldo que receber	1028913	
			1050163	1050163
9br	30	1 Dia de S <sup>o</sup>		200
		Transportes para as f <sup>o</sup> n <sup>o</sup> 34		2000

João Teloso

1911			DEBITO	CREDITO
Data		"Colono"		
Julho	31	11 1/2 Horas de 1/2	200	2300
Agosto	31	M <sup>o</sup> Medica	4000	
	"	1/4 Dias de 1/2	2%	1500
	"	15 1/2 Horas " " "	200	3100
	"	3966 Pix Cafe q <sup>o</sup> Col <sup>o</sup> de		55524
	"	Saldo q <sup>o</sup> receber	58424	
			62424	62424
7br	30	1 1/2 Dias de Servico		3500
	"	3 1/2 Horas de servico		700
	"	18 1/2 K <sup>o</sup> de Algodao que colher a 53.0 K <sup>o</sup>		24963
8br	23	750 Alqueires de cafe colhidos		375000
	"	Roteiro Medico	10700	
	"	M <sup>o</sup> Medica	4000	
	31	Saldo que receber	374252	
			388950	388950
9br	30	2 Dias de S <sup>o</sup>		4000
10br	19	Escurula a Luzara de Oliveira	500	
	30	M <sup>o</sup> Medica	4000	
	31	3996 Pix de Cafe que trata a 17.0 K <sup>o</sup> (1 <sup>o</sup> Garpa)		67422
		Saldo que receber	66922	
			71422	71422
1912	31	4 1/4 Dias de S <sup>o</sup> a 2000		8500
Fevereir	29	Imposto de Caminho	5000	
	"	M <sup>o</sup> Medica	4000	
	"	4 1/2 Dias de S <sup>o</sup> a 2000		9000
	"	3996 Pix de Cafe que trata a 17.0 K <sup>o</sup> 2 <sup>o</sup> Garpa		67422
		Saldo que receber	75922	
			84922	84922
Abri	30	M <sup>o</sup> Medica	4000	
	"	3996 Pix de Cafe que trata a 17.0 K <sup>o</sup> 3 <sup>o</sup> Garpa		67422
		Saldo que receber	63422	
			67422	67422
Junho	30	5 <sup>o</sup> para Escurula	1000	
"	"	M <sup>o</sup> Medica	4000	
"	"	3996 Pix de Cafe que trata a 17.0 K <sup>o</sup>		
"	"	1 <sup>o</sup> H <sup>o</sup> Garpa		67422
"	"	Saldo que receber	62422	
			67422	67422



Antonio F. de Moraes e Irmãos

1911			DEBITO	CREDITO
Data		"Pecunios"		
Julho	9	Transp. das f <sup>as</sup> 416	9200	
"	16	15 CR de fuba	1200	
"	3	CR de carne	1500	
"	23	15 CR " fuba	1200	
"	1/2	@ " Café bom	3750	
"	27	Escola p <sup>a</sup> P. Casa	1000	
"	30	2 CR de carne	1000	
"	10	CR " fuba	800	
"	31	M. Medica	2000	
"	26	Dias de 1/2	2500	65000
"	26	" " "	2500	65000
"	24	" " "	500	12000
"		Saldo q <sup>e</sup> recebeu	120350	
"			142000	142000
Agosto	10	Beneficio de arroz	0000	
"	6	15 CR de fuba	1200	
"	13	20 " " "	1600	
"	1/2	@ de Café bom	3750	
"	20	20 CR de fuba	1600	
"	22	1 Viagem de Luba	4000	
"	27	20 CR de fuba	1600	
"	31	M. Medica	2000	
"	25 1/2	Dias de 1/2	2500	63750
"	18 1/2	" " "	2500	46250
"	25 1/2	" " "	500	12750
"		Saldo q <sup>e</sup> recebeu	107000	
"			122750	122750
Set	3	15 CR de fuba	1200	
"	2	CR de carne	1000	
"	10	10 CR de fuba	800	
"	1/2	@ de Café bom	3750	
"	17	20 Litros de fuba	1600	
"	24	10 " de fuba	800	
"	30	1/2 @ de Café	3750	
"	15	Litros de fuba	1200	
"		M. Medica	2000	
"	25	Dias de servico a	2500	62500
"	22	" " "	2500	55000
"	24 3/4	" " "	500	12375
"		Saldo que recebeu	113775	
"			129875	129875

Joaquim d' Oliveira

1911			DEBITO	CREDITO
Data				
Julho	9	Transp. das f <sup>as</sup> 385	1600	
"	"	Em dinheiro	100	
"	23	5 CR de fuba	400	
"	2	CR de carne	1000	
"	27	Escola p <sup>a</sup> P. Casa	1000	
"	"	Multa perdoada		5000
"	30	1/2 @ de Café bom	3750	
"	31	M. Medica	2000	
"	25 3/4	Dias de 1/2	2500	64375
"	12 1/2	Horas " " "	250	3125
"		Saldo q <sup>e</sup> recebeu	62650	
"			72500	72500
Agosto	5	1/2 @ de Café bom	3750	
"	10	CR de fuba	800	
"	16	1 Viagem de Luba	5000	
"	27	10 CR de fuba	800	
"	31	M. Medica	2000	
"	22 3/4	Dias de 1/2	2500	56875
"	13	Horas " " "	250	3250
"		Saldo q <sup>e</sup> recebeu	49775	
"			60125	60125
Set	10	Multa por faltar ao servico	5000	
"	17	10 Litros de fuba	800	
"	30	10 Litros de fuba	800	
"	1/2	@ de Café	3750	
"		M. Medica	2000	
"	22	Dias de servico a	2500	55000
"	"	Saldo que recebeu	42650	
"			55000	55000
Out	21	10 CR de fuba	800	
"	30	Restos Medica	10700	
"	"	M. Medica	2000	
"	"	Remuneração em F. Foz	1200	
"	31	23 Dias de 8 <sup>o</sup>		57500
"		4 Horas de 8 <sup>o</sup>		1000
"		Saldo que recebeu	43800	
"			58500	58500
Nov	3	1 barril de Luba	7000	
"	4	10 Litros de fuba	800	
"	10	10 CR de fuba	800	
"		Transporte para as f <sup>as</sup> n <sup>as</sup> A	800	



Luiz Agostini e Filho

1911			DEBITO	CREDITO
Data		Doceiro		
Julho	16	Transp.º das f.ºs 415	13250	
"	25	RP de fuba	2000	
"	2	RP de carne	1000	
23	25	RP de fuba	2000	
27		Exmota p.º Q. Casa	1000	
30	2	RP de carne	1000	
"	5	" " "	1500	
"	25	RP " fuba	2000	
31		Remedio no F. Ferraz	10500	
"		M. Medica	2000	
"		Seu Ordenado		70000
"		Ordenado do filho		20000
"		Saldo q. receber	53750	
			90000	90000
Agosto	5	25 RP de fuba	2000	
"	13	25 RP de fuba	2000	
"	20	25 " " "	2000	
"	27	25 " " "	2000	
31		Remedios no F. Ferraz	3000	
"		M. Medica	2000	
"		Seu ordenado		70000
"		Ordenado filho		20000
"	11	Dias de fuba	7525	
"		Saldo q. receber	69575	
			90000	90000
fev	3	25 RP de fuba	2000	
"	3 1/2	RP de carne	1750	
10	25	RP de fuba	2000	
"	1/2	RP de Cafe bone	3750	
17	25	Litros de fuba	2000	
24	25	Litros de fuba	2000	
30	20	Litros de fuba	1600	
"		M. Mbe	2000	
"		Remedio no Francisco Ferraz	2500	
"		Seu Ordenado		70000
"		Ordenado do seu filho		20000
"		Saldo que receber	70400	
			90000	90000
8 de	7	25 Litros de fuba	2000	
"	14	25 L de fuba	2000	
"	21	25 L fuba	2000	
			6000	
			Transporte ad f.º nº 589	

Campo Eugenio

1911			DEBITO	CREDITO
Data		"Colono"		
Julho	16	Transp.º das f.ºs 289	24594	
"		Em Duqueiro	50000	
"	23	3 RP de carne	1500	
"	31	1/2 Dia de 1/2 a		1000
"		17 1/2 Horas " " "	200	3500
Agosto	6	2 1/2 RP de carne	1250	
"	27	3 " " "	1500	
"	31	Quinas no W. S. Amico	55000	
"		Remedio no F. Ferraz	9500	
"		M. Medica	4000	
"	23 1/2	Horas de 1/2 a		4700
"	26 2/2	Por Cafe q. 1/2 RP		64775
"		Balanco		73366
			147344	147344
			Saldo a favor	73366
fev	3	3 RP de carne	1500	
"	30	" Remedio no Francisco Ferraz	16000	
"		8 1/2 de Algodão que Colheu		4399
8 de	23	502 Alqueires de cafe colhidos		251000
"		Ratão Medico	10700	
"		M. Medica	4000	
"	31	Saldo que receber	119933	
			255399	255399
9 de	18	Em Duqueiro	20000	
10 de	10	Em Duqueiro	20000	
"	17	4 K de carne	2000	
"	19	Commoda a Lugar de Oliveira	500	
"	22	1 Caderneta	800	
"	23	4 K de carne	2000	
"	31	Quinas no W. S. Amico	70000	
"		M. Medica	4000	
"		Remedio no F. Ferraz	1000	
"		16 1/2 Por de Cafe que trata a 17 1/2 (1º Carpa)		78659
"		Balanco		146646
			120300	120300
1912	5	4 Kellas de carne	2000	
6		Em Duqueiro	10000	
13	3	Kellas de carne	1500	
30	1	Garrapa de Fungo	1500	
31	4 1/4	Dias de 8º a 2000		8500
			Transporte ad f.º nº 105	8500
			56640	56640



Pedro da Silva

1911			DEBITO	CREDITO
Data		Tratador de pecoas		
Julho	16	Transf. das f. 403	5750	
"	"	1/2 @ de Cafe' bom	3750	
"	"	2 KP de carne	1000	
"	23	Em dinheiro	5000	
"	"	2 KP de carne	1000	
"	27	Escola p. P. Casa	1000	
"	30	2 KP de carne	1000	
"	31	M. Medica	2000	
"	"	Seu Ordenado		60000
"	"	Saldo q. recebeu	39500	
"	"		60000	60000
Agosto	7	1 @ de Cafe' bom	7500	
"	"	3 KP de carne	1500	
"	9	1 Pacote de fuba	7000	
"	13	1 1/2 KP de carne	750	
"	20	3 " " "	1500	
"	31	Remedios no F. Ferraz	11500	
"	"	M. Medica	2000	
"	"	Seu Ordenado		60000
"	"	Saldo q. recebeu	28950	
"	"		60000	60000
Set	3	1 @ de Cafe' bom	7500	
"	"	2 KP de carne	1000	
"	10	1/2 @ de Cafe' bom	3750	
"	"	1 1/2 KP de carne	750	
"	13	1/2 @ de Cafe'	3750	
"	30	M. Medica	2000	
"	"	Seu Ordenado		60000
"	"	Saldo que recebeu	11750	
"	"		60000	60000
Out	7	1 @ de Cafe'	7500	
"	9	1 Soave de yuca	800	
"	30	Prateis Medicos	10700	
"	"	M. Medica	2000	
"	"	Seu Ordenado		60000
"	"	Saldo que recebeu	39000	
"	"		60000	60000
Nov	4	1 @ de Cafe'	7500	
"	30	M. Medica	2000	
"	"	Seu Ordenado		60000
"	"	Saldo que recebeu	50500	
"	"		60000	60000

Victorio Traubuzzi

1911			DEBITO	CREDITO
Data		Carroceiro		
Julho	23	Transf. das f. 387	6250	
"	27	Escola p. P. Casa	2000	
"	30	1 KP de carne	500	
"	"	10 L de fuba	800	
"	31	M. Medica	2000	
"	"	29 Dias de 1/2	2800	81200
"	"	3 Horas " " "	280	340
"	"	Saldo q. recebeu	70450	
"	"		82040	82040
Agosto	5	1/2 @ de Cafe' bom	3750	
"	"	10 L de fuba	800	
"	6	2 1/2 KP de carne	1250	
"	13	5 L de fuba	400	
"	31	M. Medica	2000	
"	"	28 1/2 Dias de 1/2	2800	79100
"	"	6 Horas " " "	280	1680
"	"	Saldo q. recebeu	72580	
"	"		80780	80780
Set	10	1 1/2 KP de carne	750	
"	30	M. M.	2000	
"	"	Remedios no F. Ferraz	7000	
"	"	27 1/2 Dias de suino a 2800		76000
"	"	6 Horas de serao 280		1680
"	"	Saldo que recebeu	67930	
"	"		77680	77680
Out	7	10 L de fuba	800	
"	14	10 L de fuba	800	
"	28	10 L de fuba	800	
"	"	Prateis Medicos	10700	
"	"	M. Medica	2000	
"	"	Remedios no F. Ferraz	1000	
"	31	26 Dias de 1/2		71600
"	"	6 Horas		1280
"	"	Saldo que recebeu	56750	
"	"		72850	72850
Nov	4	10 L de fuba	800	
"	10	10 L de fuba	800	
"	18	10 L de fuba	800	
"	25	10 Litros de fuba	800	
"	30	24 Dias de 1/2	2800	66000
"	"	6 1/2 Horas		1625
"	"	Saldo que recebeu	3200	67625

Deque as f. n. 23



Jorge Tissigatti

1911		"Camurada"		DEBITO	CREDITO
Data					
Julho	23	Transf. das f. 453		24.600	
"	2	R. de carne		1.000	
"	27	Escola p. a casa		1.000	
"	30	R. de carne		1.000	
"	20	R. de febra		1.600	
"	31	Generos no V. e Carrico		37.000	
"		M. Medica		2.000	
"	25 1/4	Dias de f. a	24		51.500
"	16 1/2	Horas " " "	200		3.300
"		Balanco			13.400
				<u>68.200</u>	<u>68.200</u>
				Saldo a favor	13.400
Agosto	6	R. de febra		1.600	
"	2	R. de carne		1.000	
"	13	R. de febra		1.600	
"	1	R. de carne		500	
"	20	R. de febra		1.600	
"	1	R. de Torcuetos		800	
"	1	" " Carne		500	
"	27	R. de febra		1.600	
"	31	Generos no V. e Carrico		22.800	
"		M. Medica		2.000	
"	25 1/2	Dias de f. a	24		51.000
"	6	Horas " " "	200		1.200
"		Saldo q. receber		4.900	
				<u>52.200</u>	<u>52.200</u>
Set	3	R. de febra		1.200	
"	1	R. de carne		500	
"	10	R. de febra		1.600	
"	2 1/2	R. de carne		1.250	
"	17	Litros de febra		1.200	
"	24	Litros de febra		2.000	
"	30	Litros de febra		1.200	
"		Generos no Nitto Carrico		23.000	
"		M. Medica		2.000	
"	24 1/2	Dias de servico a 2000			48.500
"	3 1/2	Horas " " "			700
"		Saldo que receber		15.250	
				<u>49.200</u>	<u>49.200</u>
Out	7	Litros de febra		1.500	
"	14	L. de febra		1.600	
				<u>3.200</u>	
				Transporte para as f. n. 581	

Conitio da Cruz

1911		Carroceiro		DEBITO	CREDITO
Data					
Julho	23	Transf. das f. 453		100.438	
"	3	R. de carne		1.500	
"	27	Escola p. a casa		2.000	
"	30	Generos no V. e Carrico		50.000	
"	31	Remedio no F. Ferraz		1.000	
"		M. Medica		2.000	
"		Ordemado de f. lha			20.000
"		Dias de falha		2.664	
"	25	" " f. a	2800		70.000
"	3	Horas " " "	280		340
"		Balanco			68.762
				<u>159.602</u>	<u>159.602</u>
				Saldo a favor	68.762
Agosto	4	R. de carne		2.000	
"	13	" " "		1.500	
"	27	" " "		1.250	
"	31	Generos no V. e Carrico		36.000	
"		Remedio no F. Ferraz		1.000	
"		M. Medica		2.000	
"	4	Dias de falha		2.664	
"		Ordemado f. lha			20.000
"	25 1/2	Dias de f. a	2800		71.400
"	6	Horas " " "	280		1.680
"		Balanco			23.096
				<u>115.176</u>	<u>115.176</u>
				Saldo a favor	23.096
Set	3	1/2 @ Cof. banc		3750	
"	2	R. de carne		1.000	
"	10	" " "		1.000	
"	24	10 Litros de febra		800	
"	30	Generos no Nitto Carrico		20.000	
"		M. Medica		2.000	
"	25 1/2	Dias de servico a 2800			71.400
"	3 1/2	Horas de servico a 280			1.980
"	25 1/2	Dias de seu filho			17.382
"		Saldo que receber		39.116	
				<u>89.762</u>	<u>89.762</u>
8 de	7	10 L. de febra		800	
"	31	Rateio Medico		10.700	
"		M. Medica		2.000	
"	9	Dias de f. a			25.200
				<u>13.500</u>	<u>25.200</u>
				Transporte as f. n. 525	



Hilario de Lima

1911			DEBITO	CREDITO
Data		"Camarada"		
Julho	23	Transp <sup>e</sup> das f <sup>as</sup> 418	100755	
	27	Comida p <sup>a</sup> P. Casa	1000-	
	30	10 L <sup>o</sup> de fuba	800	
	31	Queros no V. + Orrico	40000	
	"	M. Medica	2000	
	"	27 1/2 Dias de 1/2 a	2500	68125
	"	7 Horas " " "	250	1750
	"	Balanço		78680
	"		148555	148555
	"	Saldos a favor	78680	
Agosto	6	10 L <sup>o</sup> de fuba	800	
	"	4 K <sup>o</sup> de carne	2000	
	13	3 " " "	1500	
	20	5 " " Toucinho	2400	
	"	2 " " Carne	1000	
	27	10 L <sup>o</sup> de fuba	800	
	"	3 1/2 K <sup>o</sup> de carne	1750	
	31	Queros no V. + Orrico	40000	
	"	M. Medica	2000	
	"	25 1/2 Dias de 1/2 a	2800	71400
	"	12 Horas " " "	250	5000
	"	Balanço		56530
	"		130930	130930
	"	Saldos a favor	56530	
Set	3	10 L <sup>o</sup> de fuba	800	
	"	1/2 a " Café boue	3750	
	"	Queros no V. + Orrico	15000	
	"	4 1/2 K <sup>o</sup> de carne	2250	
	10	5 L <sup>o</sup> de fuba	400	
	"	Multa por faltar ao serviço Harizai	5000	
	14	Queros no Nitto + Orico	20000	
	17	15 Litros de fuba	1200	
	24	10 Litros de fuba	800	
	"	Queros no Nitto Orico	10000	
	30	10 Litros de fuba	800	
	"	M. Medica	2000	
	"	Remedio no Fran <sup>co</sup> Ferraz	7000	
	"	Queros no Nitto Orico	20000	
	"	23 1/2 Dias de serviço a	2800	62950
	"	15 1/2 Horas de serviço a	250	3825
	"	15 Dias de seu bumbado Jyabias	2000	30000
		Transporte para as f <sup>as</sup> no 569	145530	96775

Jacinto Antonio

1911			DEBITO	CREDITO
Data		"Camarada"		
Julho	23	Transp <sup>e</sup> das f <sup>as</sup> 418	139394	
	"	5 1/2 K <sup>o</sup> de carne	2750	
	29	3 1/2 " " "	1750	
	31	3 1/4 Dias de 1/2 a		6500
	"	6 Horas " " "		1200
Agosto	6	1/2 a de carne	3750	
	7	1/2 de sabão	5000	
	13	4 K <sup>o</sup> de carne	2000	
	"	Tesoura de boi	600	
	27	1 K <sup>o</sup> de carne	500	
	"	Tesoura de boi	700	
	31	Queros no V. + Orrico	40000	
	"	M. Medica	4000	
	"	4076 Pis Café q <sup>e</sup> C <sup>o</sup> + V.		57064
	"	Balanço		135680
	"		200444	200444
	"	Saldos a favor	135680	
Set	3	4 K <sup>o</sup> de carne	2000	
	"	Tesoura de boi	500	
	17	20 Litros de fuba	1600	
	24	25 Litros de fuba	2000	
	25	Beneficio de Arroz	1000	
	30	10 Litros de fuba	800	
	"	Remedio no Fran <sup>co</sup> Ferraz	5500	
8 de	4	1/2 a de sabão	5000	
	7	25 L <sup>o</sup> de fuba	2000	
	359	1/2 de Algodão que Colhem a 33		19027
	"	M. Medica	4000	
	"	Rateio Medico	10700	
	892	Alqueires de Café que Colhem a 5000		446000
	14	10 L <sup>o</sup> de fuba	800	
	21	1/2 a de Café	3750	
	25	12 Salhas no seu Café	2400	
	"	Conta particular q <sup>e</sup> Ant. M <sup>o</sup> Pereira	16000	
	"	Saldos que recebem no Nitto Orico	971797	
	"		165027	165027
9 de	9	Remedio no Francisco Ferraz		



Francisco A. de Almeida

1911			DEBITO	CREDITO
Data		"Colono"		
Julho	30	Transp. <sup>o</sup> das f <sup>as</sup> 219	105849	
"	20	RP de fuba	1600	
"	1/2	@ de Cafe' bom	3750	
31		Queros no W. + Onrico	50000	
"		Ordinado cu' filho		20000
"	2	Dias de falta	1334	
"	15 3/4	" " 1/2 a		31500
"	9	Horas " " "	200	1500
"	26 1/2	Dias de 1/2 a		52500
"	7	Horas " " "	200	1400
"		Salauço		55331
"			162531	162531
"		Saldo a favor	55331	
Agosto	6	20 RP de fuba	1600	
"	13	20 " " "	1600	
"	1/2	@ de Cafe' bom	3750	
"	2	RP de carne	1000	
20	20	RP de fuba	1600	
"	2	RP de taurino	1600	
"	2	" " carne	1000	
27	20	RP de fuba	1600	
"	1/2	@ " Cafe' bom	3750	
31		Queros no W. + Onrico	40000	
"		M. Medica	4000	
"		Ordinado Filho		20000
"	2	Dias de falta	1334	
"	25 3/4	" " 1/2 a		51500
"	14	Horas " " "	200	2800
"	1	Dia de H. a		2000
"		Salauço		41865
"			118163	118163
"		Saldo a favor	41865	
9/12	1 <sup>o</sup>	Queros no W. + Onrico	15000	
"	3	20 RP de fuba	1600	
"	10	25 " " "	2000	
"	1/2	@ de Cafe' bom	3750	
"	3	RP de carne	1500	
"	1	Garrigada de boi	3800	
"	17	25 Litros de fuba	2000	
"	24	25 Litros de fuba	2000	
"	30	20 " " "	1600	
"			75113	

Transpente as f<sup>as</sup> no 56b

Hoggino Maximiliano

1911			DEBITO	CREDITO
Data		"Colono"		
Julho	30	Transp. <sup>o</sup> das f <sup>as</sup> 262	3750	
"	31	5 3/4 Dias de 1/2 a		11500
Agosto	27	2 1/2 RP de carne	1250	
"	31	M. Medica	4000	
"	2	Dias de 1/2 a		4000
"	15	Horas " " "	200	3000
"	25 1/2	RP de Cafe' q' vend.		59514
"		Saldo q' receber	69014	
"			78014	78014
9/12	10	3 RP de carne	1500	
"	30	1/4 Tra de boi		1500
"		RP de carne de S. a		1700
"	26 1/2	1/2 de Algodão que lrether a 58 d. o. l.		14257
8/12	11	16 RP de carne	20000	
"	23	9/4 Alqueires de cafe' colhido		472000
"		Notas Medicas	10700	
"		M. Medica	4000	
"	31	Saldo que receber	453257	
"			489457	489457
9/12	15	1 Bico de Onado carado	6000	
10/12	10	3 1/2 de carne	1250	
"	19	Resmolla a Lugar de Olisama	500	
"	22	1 Cadaveta	800	
"	23	4 RP de carne	2000	
"	30	M. Medica	4000	
"	31	Remedio no F. Ferraz	2000	
"	4360	RP de Cafe' que trata a 17 d. (1 <sup>o</sup> Caspa)		74120
"		Saldo que receber	52570	
"			74120	74120
1912	13	1 1/2 Killo de carne	750	
20		1/2 @ de Cafe'	3750	
27		2 Killos de carne	1000	
31		4 1/4 Tra de S. a 2000		8500
Fevereiro	24	1/2 @ de Cafe'	3750	
"	29	Suposto do Camião	5000	
"		M. Medica	4000	
"	4360	RP de Cafe' que trata a 17 d. 2 <sup>o</sup> Caspa		74120
"		Saldo que receber	64370	
"			82620	82620



Antonio Joaquim

1911

Data	Colau	DEBITO	CREDITO
Julho 30	Transp <sup>o</sup> das f <sup>o</sup> s 557	48.496	
31	18 <sup>h</sup> Horas de 2 <sup>a</sup> 200		3700
Agosto 27	6 K <sup>o</sup> de carne	3000	
31	Generos no V. + Orrico	40000	
"	M. Medica	4000	
"	15 <sup>h</sup> Horas de 2 <sup>a</sup> 200		3100
"	4167 Pes Cafe q <sup>o</sup> de 1/4		58358
"	Balanco		30358
"		95496	95496
"	Saldo a favor	30358	
Nov 30	1/2 Dia de servico		1000
"	7 <sup>h</sup> Horas de servico		1500
"	108 1/2 de algodao que colheu		11024
"	763 Alqueires de Cafe que colheu a 500 <sup>o</sup>		381500
"	M. Medico	4000	
"	Prateiro Medico	10700	
8 Br 73	Diferencia no trato do seu cafe	25032	
"	6 falhas no seu cafe	1200	
"	Saldo que recebem no ditto Orrico	373734	
"		395024	395024

Leoneo M. da Silva

1911

Data	Carroeiro	DEBITO	CREDITO
Julho 30	Transp <sup>o</sup> das f <sup>o</sup> s 446	65.546	
"	556 K <sup>o</sup> de algodao q <sup>o</sup> colheu a 53 <sup>o</sup>		29468
31	Generos no V. + Orrico	85000	
"	M. Medica	2000	
"	Ordenado de Humiao		20.000
"	25 <sup>h</sup> Dias de 2 <sup>a</sup> 2800		72100
"	16 Horas " " 280		4480
"	12 <sup>h</sup> Dias " " pai a 24		24500
"	Balanco		1998
"		152546	152546
"	Saldo a favor	1998	
Agosto 5	10 K <sup>o</sup> de fuba	500	
6	5 K <sup>o</sup> de carne	2500	
13	20 K <sup>o</sup> de fuba	1600	
"	8 K <sup>o</sup> de carne	4000	
20	20 K <sup>o</sup> de fuba	1600	
"	5 K <sup>o</sup> de carne	2500	
27	20 K <sup>o</sup> de fuba	1600	
"	1/2 a " Cafe bom	3750	
"	6 K <sup>o</sup> de carne	3000	
31	Generos no V. + Orrico	85000	
"	M. Medica	2000	
"	Ordenado Humiao		20000
"	18 Dias de 2 <sup>a</sup> 2800		50400
"	5 <sup>h</sup> Horas " " 280		1540
"	25 <sup>h</sup> Dias de 2 <sup>a</sup> 24		51500
"	17 <sup>h</sup> Horas " " 200		3500
"	Saldo q <sup>o</sup> recebem	16592	
"		126940	126940
Febr 3	20 K <sup>o</sup> de fuba	1600	
"	5 K <sup>o</sup> de carne	2500	
10	20 K <sup>o</sup> de fuba	1600	
"	5 K <sup>o</sup> de carne	2500	
17	20 Litros de fuba	1600	
24	25 Litros de fuba	2000	
"	1/2 a de Cafe bom	3750	
"	Em Juheio	10000	
30	20 Litros de fuba	1600	
"	Generos no ditto Orrico	85000	
"	M. Medica	2000	
"	Transporte as f <sup>o</sup> s 567	114150	



Arthur Piccini

1911

Data	Carroceiro	DEBITO	CREDITO
Julho 31	Transp <sup>o</sup> das f <sup>as</sup> 406	13500	
"	26 1/2 Dias de 1/2 a	2800	74900
"	18 1/2 Horas " "	280	5180
"	Saldo q <sup>e</sup> recebeu	66580	
		80080	80080
Agosto 6	10 L <sup>o</sup> de fuba	800	
"	1/2 d de Cafe' bauri	3750	
"	2 K <sup>o</sup> de carne	1000	
12	10 L <sup>o</sup> de fuba	800	
20	10 " " "	800	
27	10 " " "	800	
31	M <sup>o</sup> Medica	2000	
"	26 1/2 Dias de 1/2 a	2800	73500
"	14 Horas " "	280	3980
"	Saldo q <sup>e</sup> recebeu	67420	
		77420	77420
Set <sup>o</sup> 3	10 L <sup>o</sup> de fuba	800	
"	3 1/2 K <sup>o</sup> " Carne	1750	
10	10 L <sup>o</sup> de fuba	800	
17	10 Litros de fuba	800	
24	10 Litros de fuba	800	
30	10 Litros de fuba	800	
"	M <sup>o</sup> Medica	2000	
"	27 1/4 Dias de servico a 2800		76000
"	6 Horas servico a 280		1680
"	Saldo que recebeu	69980	
		77680	77680
"	seu Saldo		69980
Out <sup>o</sup> 7	4 1/2 Dias de servico a 2800		12600
"	3 Horas de servico 280		840
"	Nateis Medicos	9700	
"	M <sup>o</sup> M <sup>o</sup>	2000	
"	Remedio no Francisco Ferraz	4500	
"	10 L de fuba	800	
"	Saldo que recebeu	66370	
		83370	83370

Lazaro d' Oliveira

1911

Data	Carpinteiro	DEBITO	CREDITO
Julho 31	Transp <sup>o</sup> das f <sup>as</sup> 400	98500	
"	6 Dias de 1/2 a	3500	21000
"	Saldo		67500
		98500	88500
"	Saldo a favor	67500	
Agosto 6	1/2 d de Cafe' bauri	3750	
14	Carne diuhenio	15000	
"	2 K <sup>o</sup> de carne	1000	
20	2 " " "	1000	
28	Carne diuhenio	10000	
31	Remedio no F. Ferraz	14500	
"	M <sup>o</sup> Medica	2000	
"	Saldo		114750
		114750	114750
"	Saldo a favor	114750	
Set <sup>o</sup> 3	3 K <sup>o</sup> de carne	1500	
11	1 Carro de lousa	7000	
24	5 Litros de fuba	400	
30	M <sup>o</sup> Medica	2000	
"	Remedio no Fran <sup>o</sup> Ferraz	21800	
"	Generoso no N <sup>o</sup> ta Orico	40000	
"	10 Dias de servico a	3500	33000
"	Saldo		154150
		187450	187450
"	Saldo a favor	154150	
8 de 28	5 L de fuba	400	
"	Nateis Medicos	10700	
"	M <sup>o</sup> Medica	2000	
"	Remedio no F. Ferraz	44000	
30	Generoso no N <sup>o</sup> ta Orico	15000	
31	Saldo		201550
		201550	201550
"	Saldo Devendo	201550	
9 de 23	Generoso no N <sup>o</sup> ta Orico	6000	
25	10 Litros de fuba	800	
30	M <sup>o</sup> Medica	2000	
"	Saldo		210350
		210350	210350
10 de 7	Saldo a favor	210350	
"	Generoso no N <sup>o</sup> ta Orico	15000	
"	Transporte as f <sup>as</sup> n <sup>o</sup> 32	325350	



# Estero Augustinho

1911

Data	"Colono"	DEBITO	CREDITO
Julho 31	Transp <sup>o</sup> das f <sup>o</sup> s 252	12000	
" 27 1/4	Dias de 1/4		54500
" 7	Horas " " "	200	1400
" 19	" " " "	200	2400
Agosto 20	3 1/2 RL de carne	1250	
31	M. Medica	4000	
" 27 1/2	Dias de 1/4		55000
" 7	Horas " " "	200	1400
" 13 1/4	Dias " " "		3500
" 14	Horas " " "	200	2800
" 2383	Pis Café q <sup>o</sup> de 1/2	1400	33368
"	Saldo q <sup>o</sup> recebeu	157112	
		154368	154368
16 de 30	50 Litros de Fula	4000	
"	Remoção em 1/2 de 1/2	6500	
" 17 1/4	Dias de serviços a	2000	35000
" 3 1/2	Horas de serviços a	200	700
30	1/2 Dia de Serviços		1000
" 4	Horas de serviços		800
" 150	h de Algodão que Colheu		8056
23	495 Alqueires de Café que Colheu		248000
"	M. Medica	4000	
"	Rateio Medico	10700	
" 1	Viagem M. M. M.	5000	
31	24 1/4 Dias de 1/2		48500
"	Saldo que recebeu	316856	
"		342056	342056
"	Seu Saldo		316850
"	1 Viagem de M. M. M. que não descontei	5000	
"	Saldo que recebeu	311850	
		316850	316850
9 de 30	22 Dias de 1/2		44000
10 de 19	Escurra a Luzar de Oliveira	1000	
30	1 h de carne	2000	
"	3 1/4 Dias de Serviços a 2000		17500
"	M. Medica	4000	
31	Trato de 2383 ps de Café a 17 de 1/2 de 1/2		40511
"	Saldo que recebeu	95011	
		102011	102011

# Marino de Held e Truão

1911

Data	"Exerivão"	DEBITO	CREDITO
Julho 31	Transp <sup>o</sup> das f <sup>o</sup> s 401	163750	102000
" 25	Dias de 1/2 de 1/2 de 1/2 a		50000
" 6	Horas " " " " "		1200
"	Balanco		10550
		163750	163750
"	Saldo a favor	10550	
Agosto 9	1 Carno de lancha	7000	
15	Em dinheiro	120000	
20	2 RL de carne	1000	
27	1/2 " " " "		750
31	M. Medica	2000	
"	Seu Ordinaro		100000
" 26	Dias de 1/2 de 1/2		52000
" 15	Horas " " " "		5000
"	Saldo q <sup>o</sup> recebeu	13700	
		155000	155000
10 de 10	Multa em Truão por faltas ao serviço seu avizal	5000	
"	Em dinheiro	50000	
" 1/2	RL de carne		750
"	M. Medica		2000
"	Rateio		8000
"	17 Dias de Serviços a 3333		56661
"	11 " de seu Truão a 2000		22000
"	10 1/2 horas de serviços a 200		2100
"	Gratificação de 1/2 de 1/2 a 1/2		139100
"	Balanco	153911	
"		219861	219861
"	Saldo a seu favor		153911
25	uma Ordem q <sup>o</sup> M. M. M. por saldo	153911	
		153911	153911



Apriugio Theodoro

1911

Data	"Camurada"	DEBITO	CREDITO
Agosto 1 <sup>o</sup>	Transporte das f <sup>as</sup> 411	61000	
6 1/2	K <sup>o</sup> de carne	750	
13 10	L de fuba	800	
27 10	" " "	800	
31	Generos no V. Curico	40000	
"	M. Medica	2000	
" 24/4	Dias de 1/2 a	2500	60625
" 7	Horas " "	250	1750
"	Balanço		49975
"		104350	105350
"	Saldo a favor	49975	
9br 1 <sup>o</sup>	Generos no V. Curico	15000	
3 15	L de fuba	1200	
16	Generos no V. Curico	15000	
24 25	L de fuba	2000	
30 1/2	a de cafe	3750	
"	M. Medica	2000	
"	Remedio no Fran <sup>co</sup> Ferraz	19400	
"	Generos no V. Curico	15000	
" 9	Dias de servico a 2500		22500
"	Balanço		93875
"	Saldo a favor	93875	
87 7 15	L de fuba	1200	
15	Generos no V. Curico	15000	
21 10	L de fuba	800	
28 15	L de fuba	1200	
"	1 Carrão de Lenha	7000	
"	Roteis Medicos	10700	
"	M. Medica	2000	
31 24	Dias de 8 <sup>o</sup>		60000
"	3 Horas		750
"	Balanço		70975
"		131775	131775
9br 4 10	L de fuba	800	
5	Generos no V. Curico	15000	
"	Transporte	40975	
10 10	L de fuba	800	
15	Generos no V. Curico	15000	
18 15	L de fuba	1200	
"	Transporte as f <sup>as</sup> n <sup>o</sup> 13	90275	

Otto Wendel

1911

Data	"Campeiro"	DEBITO	CREDITO
Agosto 1 <sup>o</sup>	Transp <sup>o</sup> das f <sup>as</sup> 414	2500	
13 3/2	K <sup>o</sup> de carne	1250	
20 1/2	a de Cafe' bom	3750	
" 1	Carne de porco	1000	
31	Generos no V. Curico	65000	
"	Remedio no F. Ferraz	4500	
"	M. Medica	2000	
"	Seu Ordensado		70000
"	Ordensado Filho		20000
"	Saldo q <sup>e</sup> recebeu	10000	
"		90000	90000
9br 3 1	K <sup>o</sup> de carne	500	
10 1/2	a de Cafe' bom	3750	
30	M. Medica	2000	
"	Remedio no Francisco Ferraz	2500	
"	Generos no V. Curico	65000	
" 29	Dias de servico		67657
"	Ordensado de M <sup>o</sup>		20000
"	Saldo que recebeu	6907	
"		87657	87657
8br 7 1/2	a de Cafe	3750	
30	Roteis Medicos	10700	
"	M. Medica	2000	
31	Generos no V. Curico	65000	
"	Seu Ordensado		70000
"	Ordensado de Manoel		20000
"	Saldo que recebeu	8550	
"		90000	90000
9br 4 1	Carro de Lenha	7000	
5	L de fuba	1000	
10 1/2	a de Cafe	3750	
30	Generos fornecidos pelo V. Curico	65000	
9br "	Remedio no Fran <sup>co</sup> Ferraz	800	
"	Seu Ordensado		70000
"	Ordensado de Manoel		20000
"	M. Medica	2000	
"	Saldo que recebeu	11050	
"		90000	90000



Frederico P. Aquino

1911

Data	Fornico		DEBITO	CREDITO
Agosto 27	2	R\$ de carne	1000	
31		M. Medica	2000	
" 27		Dias de 1/2		108000
"		Saldo que recebeu	105000	
			108000	108000
Feve 3	2 1/2	R\$ de carne	1250	
10	1/2	@ de Cafe bom	3750	
30		M. Medica	2000	
"		Roteiro Medicos	8700	
" 25		Dias de Servicos		100000
30		Saldo que Receber	84300	
			100000	100000

Jose Thenerza

1911

Data	M. Pedreiro		DEBITO	CREDITO
Agosto 6	3	R\$ de carne	1500	
20	1/2	@ " Cafe bom	3750	
27	1 1/2	R\$ " Carne	950	
31		M. Medica	2000	
" 25 1/2		Dias de 1/2		108000
"		Saldo q recebeu	94000	
			102000	102000
Feve 10	4	R\$ de carne	2000	
17	1/2	@ de Cafe bom	3750	
" 15		Litros de fuba	1800	
30	10	Litros de fuba	800	
"		Generos no Vitta Orrio	20000	
"		M. Medica	2000	
" 25		Dias de Servicos		100000
"		Saldo que recebeu	70750	
			100000	100000
21	10	Litros de fuba	800	
"		Roteiro Medicos	10700	
"		M. Medica	2000	
31		Generos no Vitta Orrio	20000	
" 24 1/2		Dias de 1/2		98000
"		Saldo que recebeu	64500	
			98000	98000
26	15	L de fuba	1200	
25	10	L de fuba	800	
30		Generos no Vitta Orrio	20000	
"		M. Medica	2000	
" 23 1/2		Dias de Servicos		94000
"		Saldo que Receber	70000	
			94000	94000
10br 15	1/2	@ de Cafe	3750	
"	5	Litros de fuba	400	
19		Resumilla a Luzas de Oliveira	2000	
23	10	L de fuba	800	
30	3	R de Carneiro	2400	
"	2	1/2 de Carne	1000	
31		Generos no Vitta Orrio	20000	
"		M. Medica	2000	
" 24		Dias de 1/2 a Hora		96000
"		Saldo que Receber	63650	
			96000	96000



Antonio Lopes

1911			DEBITO	CREDITO
Data		Contas		
Agosto 12		Transp <sup>o</sup> das f <sup>o</sup> s 225	1500	1900
31		M. Medica	4000	
"	10 1/2	"Dias" de 1/2 a, digo horas	200	2100
"	3217	Por Cafe q <sup>o</sup> Colheu		45035
"		Saldo q <sup>o</sup> receber	43535	
			49035	49035
7br 30	20	Litro de Fuba	1600	
"	2 1/2	Horas de serv <sup>o</sup>		500
"		M. Medica	4000	
"	361	1/2 de algodao que colheu a 53,2 e 1/2		19133
"		Ratios Medicos	10700	
"	521 1/2	Alqueres de Cafe que Colheu a 500		260750
Outubr 21		Saldo que receber no Villa Curio	264083	
			280383	280383

Marcatto Domingos

1911			DEBITO	CREDITO
Data		Contas		
Agosto 12		Transp <sup>o</sup> das f <sup>o</sup> s 309	5250	19800
13	3	HR de carne	1500	
27	2 1/2	" " "	1250	
31		M. Medica	4000	
"	11456	Por Cafe q <sup>o</sup> Colheu		160356
"		Saldo q <sup>o</sup> receber	163156	
			179156	179156
7br 3	1	Cabeça de boi	500	
"	3	HR de carne	1500	
10	1	Cabeça de boi	500	
30	1	Horas de serv <sup>o</sup>		200
8br 6	2	Cabris de Machados	3000	
"	493	1/2 de Algodao que colheu a 53		25139
1/3	1806	Alqueres de Cafe colhido		903000
"		Ratios Medicos	10700	
"		M. Medica	4000	
31		Saldo que receber	909129	
			909329	909329
9br 30	2	Feas de S <sup>o</sup> a 2000		4000
10br 17	4	1/2 de carne	2000	
10br 19		Dinheiro de Emollos a Lazaro de Oliveira	1000	
30		M. Medica	4000	
31	10396	Por de Cafe que trata a 17 <sup>o</sup> (1 <sup>a</sup> carga)		176732
		Saldo que receber	173732	
			180732	180732
1912				
Január 20	3	litros de carne	1500	
31	1	Feas de S <sup>o</sup> 2000		2000
Fevruár 29	1	Boi S <sup>o</sup> "		2000
		Tringido do Carricho	5000	
		M. Medica	4000	
	10396	Por de Cafe que trata a 17 <sup>o</sup> 2 <sup>a</sup> carga		176732
		Saldo que receber	170032	
			180732	180732
Abri 9		Em Dubein	1000	
30		M. Medica	4000	
	10396	Por de Cafe que trata a 17 <sup>o</sup> 3 <sup>a</sup> carga		176732
		Saldo que receber	171732	
			176732	176732



Jose Prossetti

1911

Data	Colano	DEBITO	CREDITO
Agosto 10	Transporte das f <sup>as</sup> 203	750	2300
13 7/2	RP de carne	3750	
27 1/2	" " "	750	
31	M. Medica	4000	
" 12	Horas de 1/2 a 200		2400
" 3639	Des Cafe q <sup>o</sup> 1/4 n <sup>o</sup>		50946
"	Saldo q <sup>o</sup> recebeu	46396	
		55646	55646
7br 10 2	RP de carne	1000	
30 1/4	Tia de servico		2500
8br 23 602	Alqueis de Cafe colhidos		301000
"	Ratiao Medico	10700	
"	M. Medica	4000	
31	Saldo que recebeu	227800	
		303500	303500
10br 17 1/4	RP de carne	500	
19	Esusolla a Lazaro de Oliveira	1000	
23 2	RP de carne	1000	
30	M. Medica	4000	
31 3609	Des de Cafe que trata a 17/2		61353
"	Saldo que recebeu	54853	
		61353	61353
1912			
Janario 31 1/4	Tia de S <sup>o</sup> a 2000		2500
Fevereiro 29	Imposto do Caminho	5000	
"	M. Medica	4000	
" 3609	Des de Cafe que trata a 17/2 2 <sup>a</sup> Carpa		61353
"	Saldo que recebeu	54853	
		63853	63853
Abril 27	Beneficio de Anoz	250	
30	M. Medica	4000	
" 3609	Des de Cafe que trata a 17/2 3 <sup>a</sup> Carpa		61353
"	Saldo que recebeu	57103	
		61353	61353
Mai 1	Viagem de M. Medica	4000	
Junho 9	1 RP de carne	500	
" 20	Beneficio de Anoz	250	
" 30	M. Medica	4000	
" "	22 Tias de S <sup>o</sup> a 2500		55000
" "	14 Horas de S <sup>o</sup> 250		3500
" "	3609 Des de Cafe que trata a 17/2 4 <sup>a</sup> Carpa		61353
" "	Saldo que recebeu	111103	
		119853	119853

Audre Teloso

1911

Data	Colano	DEBITO	CREDITO
Agosto 10	Transp <sup>o</sup> das f <sup>as</sup> 314	117575	2500
13 8	RP de carne	4000	
20 7/2	" " "	3750	
31	Queros no V. + Onrico	100000	
"	M. Medica	4000	
" 11	Horas de 1/2 a 200		2200
" 6774	Des Cafe q <sup>o</sup> 1/4 n <sup>o</sup>		94336
"	Balanco		127796
		229328	229328
	Saldo a favor	127792	
7br 30 1/2	Tia de servico		1000
"	7/2 Horas de servico		1500
" 233	RP de algodao que bolhou		11819
8br 23 967	Alqueis de Cafe que colheu		483500
"	Ratiao Medico	10700	
"	M. Medica	4000	
31	Saldo que recebeu	355327	
		497819	497819
9br 26	Com Dinheiro	50000	
10br 9 50	Litros de fuba	4000	
10 7/2	RP de carne	3750	
16 50	Litros de fuba	4000	
19	Esusolla a Lazaro de Oliveira	500	
23 1	Boa de servico	800	
23 7/2	RP de carne	3750	
"	50 L de fuba	4000	
30 40	Litros de fuba	3200	
31	Queros no V. + Onrico	120000	
"	M. Medica	4000	
" 7619	Des de Cafe que trata a 17/2		129523
"	Balanco		68477
		198000	198000
1912			
Janario 1 <sup>o</sup>	Saldo a favor	68477	
5 30	Litros de fuba	2400	
" 4	RP de toucinho	3200	
" 3	RP de carne	1500	
13 30	Litros de fuba	2400	
20 30	"	2400	
" 4	Rellos de carne	2000	
21	Com Dinheiro	40000	
"	Transporte as f <sup>as</sup> n <sup>o</sup> 92		122377



Lauotello José

1911

Data	Colauo	DEBITO	CREDITO
Agosto 6	Transp <sup>o</sup> das f <sup>o</sup> s 168	11.350	
20 40	LR de fuba	3.200	
31	M. Medica	4.000	
"	3778 Pix Café q <sup>o</sup> 1/4 <sup>o</sup>		52892
"	Saldo q <sup>o</sup> recebem	34.342	
		<u>52892</u>	<u>52892</u>
8br 23	807 Alqueires de Café colhido		403500
"	Rateio Medico	10700	
"	M. Medica	4000	
31	Saldo que recebem	388400	
		<u>403500</u>	<u>403500</u>
9br 20	110 L de fuba	3200	
10br 16 25	Litros de fuba	3000	
30	M. Medica	4000	
31	3778 Pix de Café que trata a 17 <sup>o</sup> (1 <sup>o</sup> carga)		64226
"	Saldo que recebem	55026	
		<u>64226</u>	<u>64226</u>
1912			
Janerio 30	Remedio do F. Ferraz Saem para sua filha	6500	
"		5500	
Fevereiro 29	Imposto do Caminho M. Medica	5000	
"	3778 Pix de Café que trata a 17 <sup>o</sup> 2 <sup>o</sup> carga		64226
"	Saldo que recebem	42226	
		<u>64226</u>	<u>64226</u>
Abril 29	Beneficio de Anos	1200	
30	M. Medica	4000	
"	3778 Pix de Café que trata a 17 <sup>o</sup> 3 <sup>o</sup> carga		64226
"	Saldo que recebem	59026	
		<u>64226</u>	<u>64226</u>
Junho 30	M. Medica	4000	
"	3778 Pix de Café que trata a 17 <sup>o</sup> 4 <sup>o</sup> carga		64226
"	Saldo que recebem	60226	
		<u>64226</u>	<u>64226</u>
Agosto 31	M. Medica	4000	
"	3778 Pix de café que trata a 17 <sup>o</sup> 5 <sup>o</sup> carga		64226
"	Saldo que recebem	60226	
		<u>64226</u>	<u>64226</u>

Torqueto Lauito

1911

Data	Colauo	DEBITO	CREDITO
Agosto 11	Transp <sup>o</sup> das f <sup>o</sup> s 365	13000	56500
13	2 LR de carne	1000	
20	2 " " "	1000	
27	1 1/2 LR " "	750	
31	M. Medica	4000	
"	25% Dias de 1/2		51500
"	19% " " "		3900
"	7080 Pix Café q <sup>o</sup> 1/4 <sup>o</sup>		99120
"	Saldo q <sup>o</sup> recebem	191270	
		<u>211020</u>	<u>211020</u>
7br 30	2 1/4 Dias de Anos		49500
"	1 1/2 Horas de Anos		2900
"	309 lb de Algodão que Colhem		16377
8br 23	808 Alqueires de Café colhido		404000
"	Rateio Medico	10700	
"	M. Medica	4000	
31	1 1/4 Dias de 8 <sup>o</sup>		29500
"	Saldo que recebem	487577	
		<u>502277</u>	<u>502277</u>
9br 30	12 Dias de f <sup>o</sup>		24000
"	2 Horas " " 200		400
10br 10	2 Mellos de Carne	1000	
17	2 1/2 de carne	1000	
19	Resumilla a Lajuro de Oliveira	500	
30	3 lb de carne	1000	
31	5 Dias de 8 <sup>o</sup> a 2000		10000
"	M. Medica	4000	
"	7080 Pix de Café que trata a 17 <sup>o</sup> (1 <sup>o</sup> carga)		120360
"	Saldo que recebem	147260	
		<u>154760</u>	<u>154760</u>
1912			
Janerio 5	2 Mellos de Carne	1000	
13	1 1/2 lb de carne	750	
20	1 1/2 Mellos de Carne	750	
27	3 Mellos de Carne	1500	
31	9 1/2 Dias de 8 <sup>o</sup> a 2000		19000
Fevereiro 10	2 1/2 de carne	1000	
17	2 1/2 " " "	1000	
24	3 lb " " "	1500	
29	Imposto do Caminho M. Medica	5000	
"		4000	
"	Transporte das f <sup>o</sup> n <sup>o</sup> 114	16500	19000



Archangelo Antuniel

1911

Data	"Camara da"	DEBITO	CREDITO
Agosto 20	Transp <sup>o</sup> das f <sup>o</sup> 462	13000	
" 30	L <sup>o</sup> de fuba	2400	
" 2	RP de carne	1600	
" 1	" " carne	500	
27 30	L <sup>o</sup> de fuba	2400	
" 1 1/2	RP de carne	750	
31	M. Medica	2000	
" 28	Dias de 1/2	2500	70000
" 9	Horas " " "	250	500
" 2 1/2	Dias de " "	1500	41950
" 5 1/2	Horas " " "	150	895
"	Saldo q <sup>o</sup> recebeu	89925	
		112575	112575
Set 3 30	L <sup>o</sup> de fuba	2400	
" 2	RP " carne	1000	
" 3 1/2	" " " mais	1750	
10 30	L <sup>o</sup> " fuba	2400	
" 1/2	L <sup>o</sup> de Cafe' bom	3750	
" 2 1/2	RP de carne	1250	
17 20	Litros de fuba	1600	
21 1	Carrao para Carroca	35000	
	Carrao para a mesma	13000	
23 20	Litros de fuba	1600	
30 20	Litros de fuba	1600	
"	M. Medica	2000	
"	Remedio no Fran <sup>o</sup> Ferraz	900	
" 27	Dias de servico a	2500	67500
" 3 1/2	horas de servico	250	875
" 2 1/4	Dias de servico a 1500		37125
" 1 1/4	horas de servico		2925
"	Saldo que recebeu	40175	
		108425	108425
8 de 7	Carro de fuba	20000	
"	1/2 L <sup>o</sup> de Cafe'	3750	
" 25	Litros de fuba	1600	
14 20	L <sup>o</sup> de fuba	2400	
28 40	L <sup>o</sup> de fuba	3200	
	Rateio Medico	10700	
	M. Medica	2000	
31 24	Dias de servico	2500	60000
" 5	Horas " "		1250
	Transporte ad f <sup>o</sup> n <sup>o</sup> 595	43250	61250

Vergilio Dias e Irmão

1911

Data	Empregados	DEBITO	CREDITO
Agosto 16	1 Carro de fuba	7000	
20	1/2 L <sup>o</sup> de Cafe' bom	3750	
" 3	RP de carne	1500	
27 3 1/2	" " "	1750	
30	1 Caderneta	800	
31	M. Medica	2000	
" 17	Dias de 1/2	2500	42500
" 8 1/2	Horas " " "	250	2125
" 17 3/4	Dias " " "	2000	35500
" 12	Horas " " "	200	2400
"	Saldo q <sup>o</sup> recebeu	65925	
		92525	92525
Set 3 2	RP de carne	1000	
30	M. Medica	2000	
"	Remedio no Fran <sup>o</sup> Ferraz	5000	
" 2 1/4	Dias de servico a	2500	53750
" 2 1/4	Horas de servico a	250	625
" 1 1/4	Dias de seu irmão	2000	39000
" 11	Horas de servico	200	2200
"	Rateio Medico		8700
"	Saldo a seu favor	78375	21000
		95975	95975
"	Saldo a seu favor		78375
Outubro 5 2	Dias de servico a 2500		5000
" 1 1/4	" " " 2000		3500
" 3	Horas de servico		600
"	Saldo que recebeu no Nitta Curico	87475	
		87475	87475
8 de 31	Transporte das f <sup>o</sup> n <sup>o</sup> 503	13500	25200
" 5	Horas de servico		1250
"	Saldo que recebeu no Nitta Curico	12950	
		26450	26450

Cunilio da Cruz

8 de 31	Transporte das f <sup>o</sup> n <sup>o</sup> 503	13500	25200
" 5	Horas de servico		1250
"	Saldo que recebeu no Nitta Curico	12950	
		26450	26450



# La Colleta João

1.911

Data	"Colouo"	DEBITO	CREDITO
Agosto 20	Beneficio de Arroz	1.500	
31	M. Medica	4.000	
" 5981	Piz Cafe q' Colouo		83034
"	Saldo q' fez	97534	
		<u>83034</u>	<u>83034</u>
7br 30	615 1/2 de Algodão que Colhem		32595
8br 28	1043 Alqueis de Cafe que colhem		524500
	Rateio Medico	10700	
	M. Medica	4000	
	Saldo que Receber	539395	
		<u>554095</u>	<u>554095</u>
9br 23	1538 Piz de Cafe que Colhegi a 14 M		21532
10br 10	4 1/2 de Carne	2000	
16	Beneficio de Arroz	1500	
19	Esuolla a Laxano de Olibeira	1000	
30	M. Medica	4000	
31	5058 Piz de Cafe que trata a 17M 1ª Carga		102986
	Saldo que Receber	116018	
		<u>124518</u>	<u>124518</u>
Setem 24	Beneficio de Arroz	1000	
29	Tingosto do Caminho	5000	
	M. Medica	4000	
	5298 Piz de Cafe que trata a 17M 2ª Carga		107066
	Saldo que Receber	97066	
		<u>107066</u>	<u>107066</u>
Novem 10	240 Piz de Cafe que Cargui a 21M		4080
Dez 26	4 Kilos de Carne	2000	
29	1 Esuolla com 200 Litros de aguardente a 300	60000	
30	M. Medica	4000	
	5298 Piz de Cafe que trata a 17M 3ª Carga		107066
	Saldo que Receber	45146	
		<u>111146</u>	<u>111146</u>
Maio 24	Beneficio de Arroz	1500	
Junho 1	4 Kilos de Carne	2000	
30	1º para Esuolla	1000	
"	M. Medica	4000	
	5298 Piz de Cafe que trata a 17M 4ª Carga		107066
	Saldo que Receber	98566	
		<u>107066</u>	<u>107066</u>

# Jose da Cruz

1.911

Data	"Camurada"	DEBITO	CREDITO
Agosto 20	Transpº das fºs 459		93350
27 10	LP de fuba		800
" 11/2	HP de carne		750
31	Genios no V. Onico		40000
"	Remedio no F. Ferraz		300
"	M. Medica		2000
" 25 1/2	Dias de 1/2	2500	64375
" 14	Horas " " "	250	3500
"	Balanco		49325
		<u>117200</u>	<u>117200</u>
"	Saldo a 14 horas		49325
9br 10	Genios no V. Onico		15000
3 10	LP de fuba		800
" 3	HP de carne		1500
10 10	LP de fuba		800
" 1/2	LP de Cafe bom		3750
17 5	Litros de fuba		400
18	Genios no Netto Onico		15000
30 10	Litros de fuba		800
"	M. Medica		2000
"	Remedio no Fran. Ferraz		900
"	Genios no Netto Onico		15000
" 28 1/2	Dias de servico	2500	66250
" 3 1/2	horas de servico	250	875
"	Balanco		38150
		<u>105775</u>	<u>105775</u>
"	Saldo a favor		38150
8br 7	Com. D. Carneis		15000
" 10	Litros de fuba		800
14 5	L de fuba		400
15 1	Genios no Netto Onico		15000
21 5	L fuba		400
"	Reserva de uma faico		1500
28 10	Litros de fuba		800
" 1/2	2 de Cafe		3750
"	Rateio Medico		10700
"	Abundancia Medica		2000
31 24 1/2	Dias de servico a 2500		61250
6	Horas de 1/2		1500
"	Balanco		25750
		<u>88500</u>	<u>88500</u>
	Saldo Devedor		25750
	Transporte no nº 3		



# Picaro Filiceo

1911

Data	Colouo	DEBITO	CREDITO
Agosto 21	Transporte das f. <sup>as</sup> 261	57500	1500
22	Caro para um corpo	10000	
27	Cabeça de boi	500	
31	Remedios no F. Ferraz	24500	
"	M. Medica	4000	
"	5 1/2 Horas de 1/2 a	200	1100
"	6898 Pis Cafe qd 1/4 de		96572
"	Saldo qd recebeu	2672	
		<u>99172</u>	<u>99172</u>
7 de set	Com Linho	50000	
30	8 Horas de sesão		1600
"	339 kilos de Algodão que Costam a 53.00		17967
8 de set	1001 Alqueires de Cafe estido		500500
"	Rateio Medico	10700	
"	M. Medica	4000	
"	Saldo que recebeu	145367	
"		00000	
		<u>520067</u>	<u>520067</u>
10 de set	Comuella a Lazaro de Oliveira	1000	
30	M. Medica	4000	
31	7946 Saz de Cafe que trata a 17.ª Carga		135382
	Saldo que recebeu	130382	
		<u>135382</u>	<u>135382</u>
1912			
Janerio	20 4 kilos de carne	2000	
30	Remedios no F. Ferraz	2000	
31	4 1/4 dias de 8.ª a 2000		8500
Fevereiro	10 1/2 de cafe	3750	
29	Imposto do Caminho	5000	
	M. Medica	4000	
	7946 Saz de Cafe que trata a 17.ª 2ª Carga		135382
	Saldo que recebeu	127132	
		<u>143882</u>	<u>143882</u>
Marco	16 1/2 de cafe	3750	
23	30 Litros de febra	2400	
Abril	6 3 1/2 kilos de carne	1750	
27	1/2 de cafe	3750	
30	M. Medica	4000	
	7945 Saz de Cafe que trata a 17.ª 3ª Carga		135382
	Saldo que recebeu	119730	
		<u>135382</u>	<u>135382</u>

# Antonio Campara

1911

Data	Colouo	DEBITO	CREDITO
Agosto 21	Transp. das f. <sup>as</sup> 308	13000	2700
27	3 K de carne	1500	
31	M. Medica	4000	
"	2 Dias de 1/2 a		4000
"	12 Horas " " "		2000
"	5060 Pis Cafe qd 1/4 de		70940
"	Saldo qd recebeu	61440	
		<u>79940</u>	<u>79940</u>
9 de set	3 K de carne	1500	
10	" " "	2000	
26	Comprar 1 bico de made	2000	
30	2 Dias de sesões		4000
"	5 Horas de sesões		1000
"	107 kilos de Algodão que Costam a 53.00		21571
8 de set	1632 Alqueires de Cafe Costido		826000
"	Rateio Medico	10700	
"	M. Medica	4000	
31	Saldo que recebeu	932371	
		<u>852571</u>	<u>852571</u>
10 de set	7 K de Carne	3500	
17	3 K de Carne	1500	
"	figo " "	400	
19	Comuella a Lazaro de Oliveira	1000	
30	7 1/2 K de Carne	3750	
	M. Medica	4000	
31	6619 Saz de Cafe que trata a 17.ª		112523
	Saldo que recebeu	98373	
		<u>112523</u>	<u>112523</u>
1912			
Janerio	5 1 1/2 kilos de carne	2250	
13	3 1/2 K de	1750	
20	3 kilos de carne	1500	
27	4 kilos de carne	2000	
Fevereiro	3 3 1/2 kilos de carne	1750	
	3 1/4 dias de 8.ª a 2000		4500
10	3 K de carne	1500	
17	4 " "	2000	
24	3 " "	1500	
29	Imposto do Caminho	5000	
	M. Medica	4000	
	5 1/2 dias de 8.ª		11000
	Transporte das f. <sup>as</sup> 115	23250	15500



João de Campos

1911

Data	Colouo	DEBITO	CREDITO
Agosto 22	Transporte das f <sup>as</sup> 388	130988	18000
31	Quemados no V. Curico	60000	
"	M. Medica	4000	
" 6 1/2	Dias de 1/2 a	24	15000
" 15	Horas " " "	200	5000
" 5053	Diis Cafe q. Colheu		90748
"	Balanço		90240
"		192988	192988
"	Saldo a favor	90240	
7 de 3	4 1/2 de carne	2000	
10 3 1/2	" " "	1750	
30 2 1/2	Dias de servico		5000
" 7 1/2	Horas de servico	200	1500
" 144	1/2 de algodão que Colheu		7632
8 de 13	5 1/3 Alqueires de café que Colheu		856500
"	Roteiro Medico		
"	Mensalidade Medica	4000	
31 2	Dias de 2 <sup>o</sup>	10700	
"	Saldo que receber		4000
"		165942	
"		274632	274632
9 de 18	Cum Tinteiro	50000	
10 de 17	4 1/2 de carne	2000	
19	Permuta a Lapa de Oliveira	500	
23	5 1/2 de carne	2500	
30	7 1/2 de Tinteiro	6000	
31	Generos no Vito x Orriico	90000	
"	M. Medica	4000	
" 5053	Diis de Cafe que trata a 17 1/2 (1 <sup>o</sup> Carga)		85901
"	Balanço		69099
1912	1	155000	155000
Janerio 1 <sup>o</sup>	Saldo a favor	89099	
13	4 1/2 kilos de carne	2000	
27	4 1/2 kilos de carne	2000	
30	Quemados no F. Ferraz	9000	
Fevereiro 3	4 1/2 kilos de carne	2000	
" 5 1/2	Dias de 2 <sup>o</sup> a 2000		12500
17	4 1/2 kilos de carne	2000	
24	3 1/2 kilos de carne	1500	
29	Generos no Vito Orriico	86200	
"	Transporte as f <sup>as</sup> n <sup>o</sup> 109	173799	12500

Tedro Antonio d' Oliveira

1911

Data	"Camorada"	DEBITO	CREDITO
Agosto 31	Transp <sup>o</sup> das f <sup>as</sup> 434	443470	
"	M. Medica	2000	
" 15	1/2 de algodão q. Colheu		800
7 de 25	Debitado a Cooperativa Medica		444670
"		445470	445470



Sebastião Rodrigues

1911			DEBITO	CREDITO
Data		Camarada		
Agosto 31		M. Medica	2000	
" 16 <sup>th</sup>		Dias de 1/2		33500
"		Saldo q. recebeu	31500	
			33500	33500
7br 2		Padranta	500	
30		Remedio no Fran <sup>co</sup> Torrey	11500	
"		M. M.	2000	
"		10 <sup>th</sup> Dias de Servico a 2500		26250
"		Saldo que recebeu	18950	
			26250	26250

1912			De	Pro
Data		Laurenceo Mazette		
Abril 23		1 Chapa furada n <sup>o</sup> 2 para descascador de ferro 545+230	18000	
"		Despacho de uma chapara para S. Paulo	500	
"		Carreto e frete	1000	
Junho 6		D <sup>no</sup> que deu pro Saldo		19500
			19500	19500
8br 28		3/4 kilos de barra de aço	2000	
10br 9		Duqueir que deu pro Saldo		2000
			2000	2000

Jose Campaiva

1911			DEBITO	CREDITO
Data		"Director"		
Agosto 31		Transp <sup>o</sup> das f <sup>as</sup> 84	4000	
7br 30		M. Medica	2000	
"		Seu Ordenado de 3 meses		300000
"		Saldo que recebeu	294000	
			300000	300000
8br 31		Ratão Medico	10700	
"		M. Medica	2000	
9br 18		1 facão de arado amolado	800	
10br 19		Comolla de Laxar de Oliveira	1000	
"		M. Medica de 9br	2000	
"		M. Medica	2000	
"		Seu Ordenado de 3 Meses		300000
"		Saldo que recebeu	281500	
			300000	300000
1912				
Janario 30		M. Medica	2000	
Febrero 29		Tingido de Caminho	5000	
"		M. Medica	2000	
Março 31		M. Medica	2000	
"		Seu Ordenado de 3 Meses a 100000		300000
"		Saldo que recebeu	289000	
			300000	300000
Abril 5		Carro Duqueir	1000	
Junho 9		1/2 a de carne	3750	
30		M. Medica	6000	
"		Seu Ordenado de 3 Meses a 100000		300000
"		Saldo que recebeu	289250	
			300000	300000
7br 30		M. Medica de 3 Meses	6000	
"		Seu Ordenado de 3 Meses de		300000
"		Servico a 100000		300000
"		Saldo que recebeu	294000	
			300000	300000
8br 12		Carro Duqueir	1000	
10br 31		M. Medica	6000	
"		Ratão Medico	9400	
"		Seu Ordenado de 3 Meses a 100000		300000
"		Gratificação		150000
"		Saldo que recebeu	433600	
			450000	450000



Manoel T. de Mendonça

1911			DEBITO	CREDITO
Data		"Colauo"		
Agosto 31		Transp <sup>o</sup> das f <sup>o</sup> s 271	22250	3500
" 18		Por Café q <sup>o</sup> 1/12/15		58576
"		Saldo q <sup>o</sup> receber	39826	
			<u>62076</u>	<u>62076</u>
7br 30	396	Kilos de algodão que colheu a 530%		20988
"		M <sup>o</sup> Medico	4000	
"		Rateio Medico	10700	
"	831	Alqueires de Café que colheu a 500		415500
8br 14	20	L de Fuba	1500	
19	1	Cabo para Foice	1500	
20	30	Litros de Fuba	2400	
21		de Paschual Ant <sup>o</sup>		10500
"		1534 q <sup>o</sup> de café que tratou	118264	21475
24		Saldo que receber no Villa Quico	448264	
			<u>468464</u>	<u>468464</u>

Antonio M. da Silva

1911			DEBITO	CREDITO
Data		Colauo		
7br 20		Transporte das f <sup>o</sup> s n <sup>o</sup> s 360	144500	6200
8br 13	200	Alqueires de café colhido		100000
		Rateio Medico	10700	
		M <sup>o</sup> Medico	4000	
		Balanço		59200
		Saldo Devedor	159200	159200
			<u>59200</u>	

Pedro Luziani

1911			DEBITO	CREDITO
Data		"Holeiro"		
Agosto 31		Transp <sup>o</sup> das f <sup>o</sup> s 356	55500	
" 14	100	Fijolas q <sup>o</sup> feza		293400
" 17	100	Velhas " " "		50000
"		Saldo q <sup>o</sup> receber	392300	
			<u>377800</u>	<u>377800</u>
7br 12	4	Viagens de Leuca	12000	
8br 25	8	" " " "	24000	
"		M <sup>o</sup> Medico de Muz de 7br	2000	
"	2	Magem de Leuca	6000	
28	6	" " "	18000	
30	6	" " "	18000	
"		M <sup>o</sup> Medico	2000	
"		Rateio Medico	10700	
9br 9	14400	Fijolas que feza a 22rs		316800
"	2000	Velhas q <sup>o</sup> " " 32rs		64000
"		Saldo que receber	288100	
			<u>380800</u>	<u>380800</u>
18	1	a de Café	7500	
30		M <sup>o</sup> Medico	2000	
10br 10	644	de Carne	3250	
13	1	" " "	500	
31		M <sup>o</sup> Medico	2000	
1912 Janeiro 31	14200	Fijolas a 22rs		312400
	2200	Velhas a 32rs		70400
		M <sup>o</sup> Medico	2000	
		Saldo que receber	366050	
			<u>382800</u>	<u>382800</u>
Feveiro 29		Imposto do baniuho	5000	
		M <sup>o</sup> Medico	4000	
Março 11	2	Carras de Leuca	10000	
31	14600	Fijolas a 22rs		310200
	2300	Velhas a 32rs		73500
		M <sup>o</sup> Medico	2000	
		Saldo que receber	364800	
			<u>383800</u>	<u>383800</u>
Abril 5	5	Kilos de Carne	2500	
23	2	Magem de Madeira	500	
Maio 4	1	a de Café	7500	
14		Courto de uma barroca	20000	
30		M <sup>o</sup> Medico	4000	
		Transporte as folhas 19H	40000	



# Scheolium Ougelo

1911

Data	"Colono"	DEBITO	CREDITO
Agosto 31	Transp <sup>o</sup> das f <sup>as</sup> 376	30400	
" 5	Dias de S <sup>o</sup> a 2000		10000
" 5540	5 <sup>o</sup> Café q <sup>o</sup> 1/4 M <sup>o</sup>		78960
"	Saldo q <sup>o</sup> receber	58560	
		<u>88960</u>	<u>88960</u>
7br 3	3 K <sup>o</sup> de carne	1500	
30	42 1/2 Dias de Servico a 2000		85000
Outubro 7	3 Garrafas de pinga	3600	
13	674 Alqueires de cafe colhido		337000
"	Rateio Medico	10700	
"	M <sup>o</sup> Medico	4000	
31	5 Garrafas de Fungo	6000	
"	35 1/2 Dias de S <sup>o</sup> a 2000		71000
"	Saldo que receber	467200	
		<u>493000</u>	<u>493000</u>
9br 30	26 1/4 Dias de Servico a 2000		53500
"	4 Garrafas de pinga	6000	
"	M <sup>o</sup> Medico	2000	
10br 10	5 K <sup>o</sup> de carne	2500	
30	M <sup>o</sup> Medico	4000	
31	5640 Pix de Cafe que trata a 17 <sup>o</sup> M <sup>o</sup> Carga		95880
"	16 Dias de S <sup>o</sup> a 2500		40000
"	8 1/2 " " 2000		17000
"	4 Garrafas de Fungo	6000	
"	Saldo que receber	195880	
		<u>206380</u>	<u>206380</u>
1912			
Janerio 30	16 1/4 Dias de S <sup>o</sup> a 2500		40625
"	19 1/4 Dias " 2000		38500
"	4 Garrafas de Fungo	6000	
"	2 Kilos de carne	1000	
10	3 K <sup>o</sup> de carne	1500	
Fevereiro 24	4 Kilos de carne	2000	
29	8 3/4 Dias de S <sup>o</sup> a 2000		17500
"	6 Garrafas de Fungo	9000	
"	6 Dias de S <sup>o</sup> a 2500 do Ant <sup>o</sup>		15000
"	Jugosto do Caminho	5000	
"	M <sup>o</sup> Medico	4000	
"	5640 Pix de Cafe que trata a 17 <sup>o</sup> M <sup>o</sup> Carga		95880
"	Saldo que receber	179005	
		<u>207505</u>	<u>207505</u>

# Antonio Mearutte

1911

Data	"Machinista"	DEBITO	CREDITO
Agosto 31	Transp <sup>o</sup> das f <sup>as</sup> 396	15800	
" 26	Dias de S <sup>o</sup> a 5500		143000
"	Saldo q <sup>o</sup> receber	127200	
		<u>143000</u>	<u>143000</u>
7br 2	Repentar 2 rodas de carroça	6000	
3	1 1/2 K <sup>o</sup> de carne	750	
10	" " "	500	
13	3 Cambotas e ferragem e Repentar rodas	14000	
20	M <sup>o</sup> Medico	2000	
" 25	Dias de Servico a 5500		137500
30	Saldo que receber	114250	
		<u>137500</u>	<u>137500</u>
8br 14	10 L de fuba	800	
21	1/2 a de Cafe	3750	
30	Rateio Medico	10700	
"	M <sup>o</sup> Medico	2000	
31	16 Dias de S <sup>o</sup> a 5500		143000
"	Saldo que receber	145750	
		<u>143000</u>	<u>143000</u>
9br 3	1 Carru de L <sup>o</sup> de fuba	700	
" 4	10 Litros de fuba	800	
10	10 Litros de fuba	800	
30	24 Dias de S <sup>o</sup> a 5500		132000
"	M <sup>o</sup> Medico	2000	
"	Saldo que receber	121400	
		<u>132000</u>	<u>132000</u>
10br 21	10 L de fuba	800	
15	10 Litros de fuba	800	
19	Escumella a Lazaro de Oliveira	2500	
23	10 L de fuba	800	
31	23 1/4 Dias de S <sup>o</sup> a 5500		127875
"	M <sup>o</sup> Medico	2000	
"	1 Cabra que Comprou	7000	
"	Saldo que receber	113975	
		<u>127875</u>	<u>127875</u>
1912			
Janerio 5	1/2 a de Cafe	3750	
" 20	Litros de fuba	1600	
"	Abatimento em uma cabra		2000
13	1 Killo de carne	500	
15	1 Roda	4000	
"	Transporte as f <sup>as</sup> n <sup>o</sup> 76	9850	
		<u>2000</u>	<u>2000</u>



Laurenço da Silva

1911

Data	"Corroceiro"	DEBITO	CREDITO
Agosto 31	Transp <sup>o</sup> das f <sup>as</sup> 450	30250	
" 25 1/2	Dias de 1/2 a 2800		74900
" 14 1/2	Horas " " " 280		4060
"	Generos no W. + Orriico 45000		
"	Saldo q <sup>o</sup> receber 3220		
		<u>79960</u>	<u>78960</u>
7br <sup>o</sup> 3	3 RP de carne 1500		
10 10	L <sup>o</sup> de fuba 800		
30 5	Litros de fuba 400		
"	M <sup>o</sup> Medico 2000		
"	Remedios no F. Souza 1500		
"	Generos no Witta Orriico 50000		
" 25 1/2	Dias de servico a 2800 71800		
" 12 1/2	Horas serao 280 3500		
"	Saldo que receber 19100		
		<u>75300</u>	<u>75300</u>
"	Seu Saldo		19100
8br <sup>o</sup> 7	6 Dias de servico a 2800 16800		
"	3 Horas de serao 840		
"	Ratios Medicos 9700		
"	M <sup>o</sup> Medico 2000		
"	Saldo a favor 25040		
		<u>36740</u>	<u>36740</u>

Constantino Junior

1911

Data	"Camurada"	DEBITO	CREDITO
Agosto 31	Transp <sup>o</sup> das f <sup>as</sup> 466 172700		
" 26 1/2	Dias de 1/2 a 2500 66250		
" 10 1/2	Horas " " " 250 2625		
"	Balanco 103825		
		<u>172700</u>	<u>172700</u>
	Saldo a favor 103825		
7br <sup>o</sup> 3	10 RP de fuba 900		
" 1/2	a de cafe buco 3250		
"	Generos no W. + Orriico 15000		
" 2 1/2	RP de carne 1250		
10 10	L <sup>o</sup> de fuba 800		
14 2	Caralitos com batatas 8000		
17	Generos no Witta Orriico 15000		
" 10	Litros de fuba 800		
24 10	Litros de fuba 800		
30 10	Litros de fuba 800		
"	Generos no Witta Orriico 20000		
"	Generos " " 5000		
"	M <sup>o</sup> Medico 2000		
" 24 1/2	Dias de servico 2500 61875		
" 14 1/2	horas de serao a 250 3625		
"	Saldo a favor da fazenda 112325		
		<u>177825</u>	<u>177825</u>
	Saldo a favor 112325		
8br <sup>o</sup> 9	1/2 Barrigada de g <sup>o</sup> 1800		
14 10	L <sup>o</sup> de fuba 800		
15	Generos no Witta Orriico 20000		
21 15	L <sup>o</sup> de fuba 1200		
27	Com f <sup>o</sup> no Witta Orriico 5000		
28 20	L <sup>o</sup> de fuba 1600		
"	Ratios Medicos 10700		
"	M <sup>o</sup> Medico 2000		
31	Generos no Witta Orriico 5000		
" 24 1/2	Dias de 8 <sup>o</sup> 2500 61250		
" 5	Horas 1250		
"	Balanco 97925		
		<u>160425</u>	<u>160425</u>
	Saldo devedor 97925		
9br <sup>o</sup> 4	10 Litros de fuba 900		
em 4	Generos no Witta Orriico 15000		
10	Transporte para f <sup>o</sup> n <sup>o</sup> 5 113725		



Viuva Paulina de Souza

1911

Data	"Lavandeira"	DEBITO	CREDITO
Agosto 31	Transp <sup>o</sup> das fls 501	18998	60000
" 20 <sup>ta</sup>	Dias de 4 do filho José	1500	31125
" 10	Horas " " " "	150	1500
"	Saldo q <sup>e</sup> recebeu	74327	
		92625	92625
7br 3	5 CR de fuba	400	
" 3	CR de carne	1500	
17	1/2 a de cafe bom	3750	
30	5 Litros de fuba	400	
"	M <sup>o</sup> Medico	2000	
" 5 <sup>ta</sup>	Dias de servico a 1500		7875
" 3 <sup>ta</sup>	Horas a 150		525
"	Ordenado de Ant <sup>o</sup>		20000
"	" " Alfredo		20000
"	" " Fran <sup>co</sup>		20000
"	Saldo que recebeu	60350	
		68400	68400
8br 7	5 L de fuba	400	
28	Roteiro Medico	10700	
"	M <sup>o</sup> Medico	2000	
30	Remedio no Fran <sup>co</sup> Ferraz	2500	
31	Ordenado de Ant <sup>o</sup>		19500
"	Ordenado Alfredo		19500
"	Ordenado Francisco		20000
"	Saldo que recebeu	43400	
		59000	59000
9br 4	5 L de fuba	400	
30	M <sup>o</sup> Medico	2000	
"	Ordenado de Ant <sup>o</sup>		19250
"	Ordenado de Fran <sup>co</sup>		19250
"	Ordenado de Alfredo		19250
"	Saldo que recebeu	55350	
		57750	57750
10br 21	1/2 a de cafe	3750	
"	5 L de fuba	400	
10	1 Pelego de Carneiro	2000	
"	2 1/2 CR de carne	1250	
30	1 Barrigada de Porco	1500	
"	2 CR de carne	1000	
31	M <sup>o</sup> Medico	2000	
"	Transporte as fls n <sup>o</sup> s 57	11900	

M<sup>o</sup> João Louren

1911

Data	"Colono"	DEBITO	CREDITO
Agosto 31	Transp <sup>o</sup> das fls 472	487790	113.000
"	Balanço		394150
"		487790	487790
"	Saldo a favor		394150
7br 3	15 CR de fuba	1200	
" 3	CR de carne	1500	
10	20 CR de fuba	1600	
" 2 <sup>ta</sup>	CR de carne	1350	
17	20 Litros de fuba	1600	
24	20 Litros de fuba	1600	
30	20 Litros de fuba	1600	
"	Remedio no Fran <sup>co</sup> Ferraz		8500
"	Generos no V <sup>o</sup> ta Orico		70000
"	M <sup>o</sup> Medico		2000
" 21 <sup>ta</sup>	Dias de servico	2500	61875
"			403125
"	Saldo a favor		465000
		465000	465000
8br 4	1/2 a de sabao	4800	
"	3 Horas de servico		600
"	186 CR de Algodao que Colheu		9858
14	20 L de fuba	1600	
21	20 L de fuba	1600	
23	443 1/2 Algodao de Cafe Colhido		221750
"	Roteiro Medico		10700
"	M <sup>o</sup> Medico		4000
28	25 Litros de fuba	2000	
31	Generos no V <sup>o</sup> ta Orico		70000
"	24 Dias de S <sup>o</sup>		60000
"	Saldo que recebeu digo Saldo devedor		205617
"	Saldo a favor da Fazenda		497825
		205617	497825
9br 4	45 L de fuba	2000	
10	25 L de fuba	2000	
18	25 L de fuba	2000	
23	812 CR de Cafe que Colheu a 14 <sup>ta</sup>		11368
25	25 Litros de fuba	2000	
30	Generos no V <sup>o</sup> ta Orico		70000
"	Remedio no Fran <sup>co</sup> Ferraz		8400
"	20 <sup>ta</sup> Dias de servico	2500	51250
"	Transporte para as fls n <sup>o</sup> s 26		62612



Ressourçano Luiz

1911			DEBITO	CREDITO
Data		"Colono"		
Agosto 31		Transp <sup>o</sup> das f <sup>as</sup> 897	15250	269348
"		Saldo que recebeu	254598	
			<u>269848</u>	<u>269848</u>
7abr 3	2	MR de carne	1000	
"	10	Sup. que faltou em uma bergamota de vacca	20000	
"	"	MR de carne	2000	
"	30	15/4 Dias de serviços		17500
"	"	7 Horas de serviços		1400
8abr 3		Beneficio de arroz	2000	
"	"	495 lb de Algodao que Colheu		26235
13	17	Algodao de cafe que colheu Mo Medica	4000	895500
"	"	Ration Medico	10700	
31	19	4 Dias de S <sup>o</sup> Saldo que recebeu	969435	38500
			<u>1009135</u>	<u>1.009135</u>
9abr 25	1	Bico de carado batido	1000	
"	30	1 Dia de S <sup>o</sup>		2000
10abr 16		Beneficio de arroz	1250	
"	17	3 lb de carne	1500	
"	19	Consulta a Lázaro Oliveira	2000	
"	30	Mo Medica	4000	
31	9782	Pay de Cafe que trata a 17 <sup>a</sup> 1 <sup>a</sup> Carga Saldo que Recebeu	158124	165874
			<u>167874</u>	<u>167874</u>
1912				
1912	5	4 lb de carne	2000	
"	20	2 Hillos de carne 1 Hillos " "	1000 500	
"	"	Beneficio de arroz	2000	
31	1	1 Dia de S <sup>o</sup>		2000
1912	14	2 Hillos de carne	1000	
"	29	1/2 Dias de S <sup>o</sup> a 2000 Tugosto do Carinhão Mo Medica	5000 4000	9000
		9782 Pay de Cafe que trata a 17 <sup>a</sup> 2 <sup>a</sup> Carga Saldo que Recebeu	161374	165874
			<u>176874</u>	<u>176874</u>

Tilou Lavito

1911			DEBITO	CREDITO
Data		"Colono"		
Agosto 31		Transp <sup>o</sup> das f <sup>as</sup> 247	5000	7800
"	"	4668 Rio Cafe q <sup>o</sup> 1/4 lb		65352
"	"	Saldo q <sup>o</sup> recebeu	69152	
			<u>73152</u>	<u>73152</u>
7abr 3	3	MR de carne	1500	
"	10	7/2 " " "	3750	
"	13	2 lb de Cafe bura	15000	
"	"	Beneficio de arroz	1000	
"	30	7/2 Horas de suar		500
8abr 23	595	lb de Algodao que Colheu a 53 lb		31535
"	23	930 Algodao de Cafe Colhido		466000
"	"	Ration Medico	10700	
"	"	Mo Medica	4000	
31		Saldo que recebeu	462085	
			<u>498035</u>	<u>498035</u>
9abr 13	1229	Pay de Cafe que carpio		17206
10abr 2		Beneficio de arroz	1000	
"	2	Dias de S <sup>o</sup>		4000
"	19	Consulta a Lázaro Oliveira	500	
"	23	1 Cadaveta	800	
"	30	Mo Medica	4000	
31	4668	Pay de Cafe que trata a 17 <sup>a</sup> 1 <sup>a</sup> Carga Saldo que Recebeu	94262	79356
			<u>100562</u>	<u>100562</u>
1912				
1912	13	3 Hillos de carne	1500	
1912	3	2 Trague de Madeira	6000	
"	5	2 lb de Cafe	15000	
"	5	Beneficio de arroz	1000	
"	"	1/4 Dias de S <sup>o</sup> a 2000		8500
"	29	Tugosto do Carinhão Mo Medica	5000 4000	
		4668 Pay de Cafe que trata a 17 <sup>a</sup> 2 <sup>a</sup> Carga Saldo que Recebeu	55356	79356
			<u>87856</u>	<u>87856</u>
1912	31	5 Dias de S <sup>o</sup> a 2000		12000
1912	30	Mo Medica	4000	
"	12	Dias de S <sup>o</sup> a 2000		24000
		4668 Pay de Cafe que trata a 17 <sup>a</sup> 3 <sup>a</sup> Carga Saldo que Recebeu	111356	79356
			<u>115356</u>	<u>115356</u>



# Diogo Damiao

1911

Data	"Feitor"	DEBITO	CREDITO
7/11	Debito por aluguel		3750
3	2 Kg de carne	1000	
10	1/2	750	
17	45 Litros de fuba	2000	
30	Mensalidade Medica	2000	
"	Remedios no Francisco Ferraz	4000	
"	28 Dias de servico a 300		84000
"	Gratificacao		15000
"	3 1/2 horas de servico a 300		1050
"	Saldo que recebeu	94050	
		<u>103800</u>	<u>103800</u>
8/11	7 10 L de fuba	800	
14	10 L de fuba	800	
21	Em Dinho	20000	
28	Rateio Medico	10700	
"	Mo. Medica	2000	
31	25 1/2 dias de 800		85924
"	6 horas de 800		1800
"	Gratificacao		15000
"	Saldo que recebeu	68324	
		<u>102624</u>	<u>102624</u>
9/11	3 1 Carro de Lancha	7000	
4	20 L de fuba	1600	
10	Em Dinho	100000	
18	10 L de fuba	800	
25	10 L de fuba	800	
30	Remedios no Fran. Ferraz	10600	
"	Mo Medica	2000	
"	24 Dias de servico a 300		72000
"	6 1/2 horas de servico		1950
"	Gratificacao		15000
"	Balanco		33850
"	Saldo a favor	122800	122900
		<u>33850</u>	
10/11	2 1/2 a de Cafe	3750	
9	20 Litros de fuba	1600	
10	2 Kg de carne	1000	
"	Em Dinho	75000	
"	1 Kg de carne	500	
12	1 Carro de Lancha	7000	
	Transporte para as f. n. 35	122700	

# Joaquim Vieira

1911

Data	"Hortelão"	DEBITO	CREDITO
7/11	3 25 Kg de fuba		2000
"	4 Refugos de taboa		4000
"	2 1/2 Kg de carne		1250
10	1/2 a de Cafe bom		3750
"	2 Kg de carne		1000
30	25 Litros de fuba		2000
"	Mo Medica		2000
"	Seu Ordenado		100000
"	Saldo que recebeu	84000	
		<u>100000</u>	<u>100000</u>
8/11	28 25 Litros de Fuba		2000
"	Mo Medica		2000
"	Rateio Medico		10700
31	Seu Ordenado		100000
"	Saldo que recebeu	85300	
		<u>100000</u>	<u>100000</u>
9/11	10 25 L de fuba		2000
"	25 1/2 a de Cafe		3750
"	1/2 a de Sabão		5000
30	Mo Medica		2000
"	Seu Ordenado		100000
"	Saldo que recebeu	87250	
		<u>100000</u>	<u>100000</u>
10/11	2 25 L de fuba		2000
"	10 2 1/2 Kg de Carne		1250
16	25 Litros de fuba		2000
23	2 Kg de Carne		1000
"	1 Taboa refugio		3000
30	2 Kg de Carne		1000
"	5 1/2 Kg de farinha		4400
31	Mo Medica		2000
"	Seu Ordenado		100000
"	Saldo que recebeu	83350	
		<u>100000</u>	<u>100000</u>
1912	5 25 Litros de fuba		2000
13	1/2 a de Cafe		3750
20	3 Kilos de carne		1500
27	1/2 a de Cafe		3750
"	25 Litros de fuba		2000
"	1 1/2 Kg de Carne		750
"	Transporte as f. n. 83		13750



*Conguido Benedicto*

1911

Data	Colono	DEBITO	CREDITO
7/br 1 <sup>o</sup>	Transp <sup>o</sup> das f <sup>as</sup> 381	78230	
30	5 <sup>h</sup> Horas de serv <sup>o</sup>		1100
"	M <sup>o</sup> Medico	4000	
"	Rat <sup>o</sup> Medico	10700	
"	527 K de algod <sup>o</sup> que colheu a 53 <sup>o</sup> o/4		27.231
"	822 Alqueires de Cafe que colheu a 500 <sup>o</sup> o/4		411.000
8/br 21	Saldo que recebeu no Villa Chico	347.101	
		<u>440.031</u>	<u>440.031</u>
9/br 18 20	L de fuba	1600	

*Joaquim F. das Neves*

1911

*Transf<sup>o</sup>rida a Manoel F. Neves*

Data	Colono	DEBITO	CREDITO
7/br 10	1/2 d de cafe bauu		3750
30	1/2 d de cafe		3750
"	1 <sup>h</sup> Dia de serv <sup>o</sup>		3000
"	4 Horas de serv <sup>o</sup>		800
"	192 Bollos de Algod <sup>o</sup> que colheu		10.176
8/br 23	959 Alqueires de Cafe que colheu		479.500
"	M <sup>o</sup> Medico	4000	
"	Rat <sup>o</sup> Medico	10.700	
2/8	1/2 d de cafe		3750
31	15 Dias de S <sup>o</sup>		30.000
"	Saldo que recebeu	497.526	
		<u>523.476</u>	<u>523.476</u>
9/br 30	3 Dias de S <sup>o</sup>		6.000
10/br 9	1/2 d de Cafe		3750
19	Com <sup>o</sup> ta a Log <sup>o</sup> de Oliveira	1.000	
23	1/2 d de Cafe		3750
30	10 L de fuba		800
"	M <sup>o</sup> Medico	4.000	
31	4672 Pz de Cafe que trata a 17 <sup>o</sup> 1 <sup>o</sup> Caspa	77.124	79.424
"	Saldo que recebeu	77.124	
		<u>85.424</u>	<u>85.424</u>
1911			
Jan <sup>o</sup> 5	5 Litros de fuba		100
27	10 Litros de fuba		800
"	2 Bollos de carne		1.000
31	1 garraf <sup>o</sup> de T <sup>o</sup> nga		1.500
Fevereiro 3	5 Litros de fuba		400
"	2/4 Dias de S <sup>o</sup> a 2000		4.500
24	10 Litros de fuba		800
29	Idem Jugo de Caju <sup>o</sup>		500
"	M <sup>o</sup> Medico	4.000	
"	3672 Pz de Cafe que trata a 17 <sup>o</sup> 2 <sup>o</sup> Caspa		62.424
"	Saldo que recebeu	53.024	
		<u>66.924</u>	<u>66.924</u>



Jorge Jamaites

1911

Data	"Colau"	DEBITO	CREDITO
76 <sup>o</sup> 30	14 <sup>1</sup> / <sub>2</sub> Dias de Servico		49.500
" "	14 <sup>1</sup> / <sub>2</sub> Horas de servico		2.900
" "	298 lb de Algodao que colheu a 53 <sup>1</sup> / <sub>4</sub>		15.794
86 <sup>o</sup> 23	1180 Alqueires de Cafe colhido		590.000
" "	Roteiro Medico	10.700	
" "	M <sup>o</sup> Medica	4.000	
31	Saldo que recebeu	643.194	
		<u>658.194</u>	<u>658.194</u>
96 <sup>o</sup> 30	3 Dias de S <sup>o</sup>		6.000
" "	2 horas "		400
106 <sup>o</sup> 10	4 lb de Carne	2.000	
17	3 lb de Carne	1.500	
19	Esuolla a Lajado de Oliveira	1.000	
30	19 <sup>1</sup> / <sub>4</sub> Dias de S <sup>o</sup> a 2000		39.500
" "	M <sup>o</sup> Medica	4.000	
31	6894 lb de Cafe que trata a 17 <sup>1</sup> / <sub>2</sub>		117.198
" "	Saldo que recebeu	154.598	
		<u>163.098</u>	<u>163.098</u>
1912			
Janerio 5	4 lb de carne	2.000	
13	2 lb "	1.000	
31	Remedios em F. Ferraz	12.000	
Fevereiro 3	25 Litros de fuba	2.000	
" "	24 <sup>1</sup> / <sub>4</sub> Dias de S <sup>o</sup> a 2000		48.500
17	2 kilos de carne	1.000	
30	Litros de fuba	2.400	
24	30 Litros de fuba	2.400	
" "	2 kilos de carne	1.000	
29	Tempesto de canincho	5.000	
" "	M <sup>o</sup> Medica	4.000	
" "	3 <sup>1</sup> / <sub>4</sub> Dias de S <sup>o</sup> a 2000		7.000
" "	6894 lb de Cafe que trata a 17 <sup>1</sup> / <sub>2</sub> 2 <sup>o</sup> Carga		117.198
" "	Saldo que recebeu	139.898	
		<u>172.698</u>	<u>172.698</u>
Março 8	30 Litros de fuba	2.400	
9	30 Litros de fuba	2.400	
15	30 Litros de fuba	2.400	
23	30 Litros " "	2.400	
31	10 Dias de S <sup>o</sup> a 2000		20.000
Abril 9	Um Dinheiro	500	
" "	4 kilos de carne	2.000	
13	30 Litros de fuba	2.400	
	Transporte as f <sup>o</sup> n <sup>o</sup> 15H	1.150	2.000

Fernando Boaventura

1911

Data	"Colau"	DEBITO	CREDITO
76 <sup>o</sup> 10	2 lb de carne		1.000
30	Remedios em Ferraz	16.500	
" "	19 <sup>1</sup> / <sub>4</sub> Dias de Servico a 2000		39.000
" "	M <sup>o</sup> Medica	2.000	
" "	Saldo que recebeu	2.050	
		<u>39.000</u>	<u>39.000</u>
96 <sup>o</sup> 23	7 Alqueires de Cafe que colheu		3.500
" "	Roteiro Medico	10.700	
" "	M <sup>o</sup> Medica	2.000	
28	Remedios em Ferraz	7.000	
31	15 <sup>1</sup> / <sub>4</sub> Dias de S <sup>o</sup> a 2000		31.500
" "	Saldo que recebeu	35.300	
		<u>55.000</u>	<u>55.000</u>
96 <sup>o</sup> 30	20 <sup>1</sup> / <sub>4</sub> Dias de Servico a 2000		41.500
" "	M <sup>o</sup> Medica	2.000	
" "	Saldo que recebeu	39.500	
		<u>41.500</u>	<u>41.500</u>



Antonio D. Lauches Sobr

1911

Data	"Administradas"	DEBITO	CREDITO
7/br 3	Transp <sup>o</sup> das f <sup>o</sup> s 432	7,192,320	
" 1	Litro de farinha	2,300	
" 9	RP de carne	4,000	
10 25	L de fuba ao Saldado	2,000	
"	Com Dinheiro	300,000	
" 3	RP de carne a F. de Lima	1,500	
" 8 1/2	RP de carne	2,000	
14 4	Machados e Cabos	22,000	
24 1/2	a de Cafe bom	3,750	
30	M. Medica	2,000	
8/br 7	para fallar uma vez em Rio Claro em telephone	1,000	
21 1/2	a de Cafe	3,750	
em 8	Com Dinheiro	200,000	
29 20	Ordem contra J. Levy H <sup>o</sup>	1,000,000	
30	Rateio Medico	10,700	
"	M. Medica	2,000	
9/br 6	18 Dias de S <sup>o</sup> plantando algodao	41,500	
7 18	" " " "	4,500	
8 15	" " " "	34,500	
9 16	" " " "	31,250	
10 14	" " " "	30,000	
" 25	L de fuba a Joaquin Rodrigues	2,000	
" 23	Dias de Servicos " "	50,500	
" 23	" " " "	37,875	
25 10	Litros de fuba ao Saldado	800	
10/br 2	1/2 a de Cafe a Joaquin Rodrigues	3,750	
"	1/2 a " " a Benedicto Madureira	3,750	
"	25 L de fuba	2,000	
"	25 Litros a Joaquin Rodrigues	2,000	
10 7 1/2	h de Carne	3,750	
16	sem Credito e J. de Farias Pais		70,000
"	" " " Jose de Farias Filho		150,000
"	" " " Joao de Farias		65,000
"	Com J <sup>o</sup> no Villa Orrios	300,000	
17 7 1/2	h de carne	3,750	
23 6 1/2	h de carne	3,250	
" 4	h a Benedicto Madureira	2,000	
20	Litros de fuba a Joaquin Rodrigues	1,600	
1	Dia de Servico do camarada Jose Alves	2,000	
24	Rocada e deslocamento do terreno em que este plantando Algodao		874,750
	Transporte as f <sup>o</sup> s 49	9,358,095	1,159,750

Geraldo Jose

1911

Data	"Colono"	DEBITO	CREDITO
7/br 10	Transp <sup>o</sup> das f <sup>o</sup> s 412	224,530	
" 3 1/2	RP de carne	1,750	
16	Com Dinheiro	35,000	
24 1/2	a de Cafe	3,750	
30	Metade de gnos	24,000	
"	5/4 Horas de snas		1,100
320	h de Algodao que Colheu		16,960
"	Delimitado por engano		24,000
8/br 23 5 1/2	Alqueires de Cafe Colheito		257,500
"	Rateio Medico	10,700	
"	M. Medica	4,000	
31	Saldo que recebeu Sigo que Tere		4,170
"	Saldo Devedor	4,170	
"	Generos no Villa Orrios	50,000	
9/br 4 20	L de fuba	1,600	
10 20	L de fuba	1,600	
25 1/2	a de Cafe	3,750	
" 20	L de fuba	1,600	
10/br 2 20	Litros de fuba	1,600	
8	Com J <sup>o</sup>	10,000	
"	1 Dia de S <sup>o</sup>		2,000
9 20	Litros de fuba	1,600	
16 20	Litros de fuba	1,600	
19	Resumta a Joaquin de Oliveira	1,000	
23	4 h de Torcinhos	3,200	
"	1 Caraca	1,000	
"	20 L de fuba	1,600	
30	4 h de Torcinhos	3,200	
"	20 Litros de fuba	1,600	
31	Generos no Villa Orrios	50,000	
"	M. Medica	4,000	
3234	Pay de Cafe que trata a 17 de 1 <sup>o</sup> Carta		54,978
	Balanco		96,142
		153,130	153,130
1912			
Janario 1	Saldo a favor		96,142
5 20	Litros de fuba	1,600	
" 2	h. de carne	1,000	
13 15	Litros de fuba	1,200	
" 1/2	a de Cafe	3,750	
	Transporte as f <sup>o</sup> s 74		103,692



# João Amadeo

1911			DEBITO	CREDITO
Data		Coluna		
7	10	Transp <sup>o</sup> das f <sup>o</sup> s 552	2650	
"	"	2 Kg de carne	1000	
"	30	Remedio no Francisco Ferraz	11000	
"	30	1/2 de Algodão que Colheu a 53 <sup>o</sup> alt		18600
8	23	1045 Alqueires de Cafe colhidos		522500
"	"	Rateis Medico	10700	
"	"	M <sup>o</sup> Medico	4000	
"	31	Saldo que recebeu	511750	
			<u>541103</u>	<u>541103</u>
10	19	Casimolla a Lázaro de Oliveira	1000	
"	26	3/4 de carne	1250	
"	30	2 Kg de carne	1000	
"	"	2 Dias de S <sup>o</sup> a 2000		4000
"	"	M <sup>o</sup> Medico	4000	
"	"	6620 Foy de Cafe que trata a 17 <sup>o</sup> alt (1 <sup>o</sup> Caspa)		112540
"	"	Saldo que recebeu	109390	
			<u>116540</u>	<u>116540</u>
1912	5	1/2 Killo de carne	750	
"	13	2 Killos de carne	1000	
Fevereiro	3	2 Killos de carne	1000	
"	"	1/4 Dias de S <sup>o</sup> a 2000		8500
"	29	Tuputo do Caminho	5000	
"	"	M <sup>o</sup> Medico	4000	
"	"	6620 Foy de Cafe que trata a 17 <sup>o</sup> alt 2 <sup>o</sup> Caspa		112540
"	"	Saldo que recebeu	109390	
			<u>121040</u>	<u>121040</u>
Março	31	5 Dias de S <sup>o</sup> a 2000		10000
Abril	21	2 Killos de carne	1000	
"	26	Beneficio de Arroz	1000	
"	30	M <sup>o</sup> Medico	4000	
"	"	5/2 Dias de S <sup>o</sup> a 2000		13000
"	"	6620 Foy de Cafe que trata a 17 <sup>o</sup> alt 3 <sup>o</sup> Caspa		112540
"	"	Saldo que recebeu	129540	
			<u>135540</u>	<u>135540</u>
Mai	31	10 Dias de S <sup>o</sup> a 2000		20000
Junho	1	2 Killos de carne	1000	
"	"	Beneficio de Arroz	1000	
"	9	2 Killos de carne	1000	
"	"	Transporte as folhas N <sup>o</sup> 2244	3000	20000

# Paschoal Antonio

1911			DEBITO	CREDITO
Data		Coluna		
7	10	Transp <sup>o</sup> das f <sup>o</sup> s 526	285532	
"	30	Remedio no Francisco Ferraz	3000	
"	"	M <sup>o</sup> Medico	2000	
"	24	Dias de S <sup>o</sup> a 3000		72000
"	334	1/2 de Algodão que Colheu a Manoel Teijira Humbuca		17900
8	21	534 Alqueires de Cafe colhidos	10500	
"	23	Rateis Medico	10700	
"	"	M <sup>o</sup> Medico	4000	
"	28	1 de Cafe bom	7500	
"	"	Remedio no Francisco Ferraz	1000	
"	31	Saldo que recebeu	34370	
			<u>356700</u>	<u>356700</u>
"	"	Seu Saldo		34370
"	"	18 3/4 Dias de S <sup>o</sup> a 3000		56250
"	"	Saldo que recebeu	90620	
			<u>90620</u>	<u>90620</u>
9	16	2 Barros de Lancha	14000	
"	30	Remedio no Francisco Ferraz	5000	
"	27	Dias de S <sup>o</sup> a 3000		66000
"	"	M <sup>o</sup> Medico	2000	
10	10	Rem S <sup>o</sup>	10000	
"	7	Rem S <sup>o</sup>	20000	
"	"	1 Carquin para Curo	3000	
"	19	Casimolla a Lázaro de Oliveira	1000	
"	30	M <sup>o</sup> Medico	2000	
"	31	Remedio no F. Ferraz	120000	
"	14/4	Dias de S <sup>o</sup> a 3000		44250
"	"	Remedio no F. Ferraz	12300	
"	14/4	Foy de Cafe que trata a 17 <sup>o</sup> alt (1 <sup>o</sup> Caspa)		70533
"	"	Empitada de terra que Eligo arrou	35000	
"	"	Balanco	224300	43517
			<u>224300</u>	<u>224300</u>
1912	1	Saldo a favor	43517	
Jan	13	1/2 de Cafe	3750	
"	16	Remedio no Pharmacia Dorica	1500	
"	24	Rem Durheiro	25000	
"	30	Remedio no F. Ferraz	12700	
"	31	13 3/4 Dias de S <sup>o</sup> a 3000		41250
Fevereiro	3	3 Killos de carne	1500	
"	"	Transporte n <sup>o</sup> 97	87967	41250



Alexandre Alexandre

1911

Data	"Colono"	DEBITO	CREDITO
7/10	Transporte das f <sup>as</sup> 3 <sup>as</sup> 2 <sup>as</sup>	2250	
30	24/4 Dias de Serviço		48500
	15/4 Horas de Serviço		2700
8/10	26/2 K de Algodão que Colheu a 53 <sup>as</sup> 2 <sup>as</sup> 4 <sup>as</sup>		13886
23	9/24 Alqueires de Café colhido		159100
	Rações Medicas	10700	
	M <sup>o</sup> Medica	4000	
31	20 Dias de S <sup>o</sup>		40000
	Saldo que recebe	550136	
		567086	567086
9/10	30 24 Dias de S <sup>o</sup>		48000
10/10	2 1/2 K de Carne	1000	
19	Resmolla a Luzam de Olivario	1000	
30	2 1/2 K de Carne	1000	
	M <sup>o</sup> Medica	4000	
	23/4 Dias de S <sup>o</sup> a 2000		47500
30	5832 Pay de Café que trata a 17 <sup>as</sup> 1 <sup>a</sup> Carpa		99141
	Saldo que Receber	197141	
		194641	194641
1912			
Janerio	31 28/2 Dias de S <sup>o</sup> a 2000		57000
Fevereiro	10 1 Maquina de Moedura	3000	
	17 2 Kilos de Carne	1000	
	29 Transporte do Caminho	5000	
	M <sup>o</sup> Medica	4000	
	1 Dia de S <sup>o</sup>		2000
	5832 Pay de Café que trata 17 <sup>as</sup> 2 <sup>a</sup> Carpa		99141
	Saldo que Receber	145141	
		158141	158141
Marco	31 5 Dias de S <sup>o</sup> a 2000		10000
Abril	30 M <sup>o</sup> Medica	4000	
	8 Dias de S <sup>o</sup> a 2000		16000
	5832 Pay de Café que trata a 17 <sup>as</sup> 3 <sup>a</sup> Carpa		99141
	Saldo que recebe	121141	
		125141	125141
Mai	4 3 Kilos de Carne	1500	
	7 Beneficio de Arroz	1000	
	31 20 Dias de S <sup>o</sup> a 2000		40000
Junho	4 4 Kilos de Carne	2000	
	9 2 1/2 Kilos de Carne	1250	
	Transporte as f <sup>as</sup> n <sup>as</sup> 222	5750	40000

Pedro Scheolium

1911

Data	"Colono"	DEBITO	CREDITO
7/10	30 18 Dias de Serviço		36000
	" 7 Horas de Serviço		1400
8/10	14 1/2 a de Café	3750	
	27 1 Cadavete	800	
	" Rações Medicas	10700	
	" M <sup>o</sup> Medica	2000	
31	11 Dias de S <sup>o</sup>		22000
	" 3 Horas de S <sup>o</sup>		600
	" Saldo que recebem	14750	
		6000	6000
9/10	9 Remedio em Fran <sup>co</sup> Ferraz	6000	
	10 25 L de Fuba	2000	
	18 1/2 a de Café	3750	
	25 20 Litros de fuba	1600	
	30 Remedio em Fran <sup>co</sup> Ferraz	3000	
10/10	2/10 10 Litros de fuba	800	
	9 10 Litros " "	800	
	16 20 Litros de fuba	1600	
	17 3 K de carne	1500	
	23 1/2 a de Café	3750	
	10 L de fuba	800	
	30 10 Litros de fuba	800	
	M <sup>o</sup> Medica	4000	
	31 3665 Pay de Café que trata a 17 <sup>as</sup> 1 <sup>a</sup> Carpa		62305
	Saldo que Receber	31905	
		62305	62305
1912			
Janerio	5 10 Litros de fuba	800	
	2 Kilos de Carne	1000	
	13 10 Litros de fuba	800	
	20 10 Litros de fuba	800	
	27 10 Litros de " "	800	
Fevereiro	3 10 Litros de fuba	800	
	1/2 a de Café	3750	
	4/4 Dia de S <sup>o</sup> a 2000		8500
	10 10 Litros de fuba	800	
	17 10 Litros de fuba	800	
	24 10 Litros de fuba	800	
	29 Transporte do Caminho	5000	
	M <sup>o</sup> Medica	4000	
	3665 Pay de Café que trata a 17 <sup>as</sup> 2 <sup>a</sup> Carpa		62305
	Saldo que Receber	50655	
		70805	70805



Sebastião Baptistella

1911

Data	"Colano"	DEBITO	CREDITO
8 de	03 81 Alqueires de cafe colhido		40500
"	" Platin Medico	10700	
"	" Mo Medica	2000	
31	1 Caderneta	800	
"	Saldo que receber	27000	
		<u>40500</u>	<u>40500</u>
9 de	4 1/2 de Cafe a 7500	20000	
23	1090 Pez de Cafe que caipio a 1400		15360
10 de	10 1/2 K de Carne	1000	
30	1 1/2 K de Carne	2350	
"	Mo Medica	4000	
31	4665 Pez de Cafe que trata a 17 <sup>a</sup> 1 <sup>a</sup> Carpa		79305
	Saldo que Receber	52315	
1912		<u>94565</u>	<u>94565</u>
Janario	13 1 Kilo de Carne	500	
	20 2 Kilos de Carne	1000	
	27 2 Kilos de Carne	1000	
	31 2 Tras de 8 <sup>o</sup>		4000
Fevereiro	10 1 1/2 de Cafe	7500	
	29 Transporte do Caminho	500	
	Mo Medica	4000	
	4741 Pez de Cafe que trata a 17 <sup>a</sup> 2 <sup>a</sup> Carpa		80597
	Saldo que Receber	65597	
		<u>84597</u>	<u>84597</u>
Março	30 1 1/2 de Cafe	7500	
Abri	20 Beneficio de Anos	1000	
	30 Mo Medica	4000	
	4741 Pez de Cafe que trata a 17 <sup>a</sup> 3 <sup>a</sup> Carpa		80597
	Saldo que Receber	68077	
		<u>80597</u>	<u>80597</u>
Mai	4 3 Kilos de Carne	1500	
Junho	7 5/2 Kilos de Carne	2750	
"	16 1 1/2 de Cafe	7500	
"	30 Mo Medica	4000	
"	" 4741 Pez de Cafe que trata 4 <sup>a</sup> Carpa		80597
"	" Saldo que Receber	64847	
		<u>80597</u>	<u>80597</u>

1<sup>a</sup> Soares de Camargo

1911

Data		DEBITO	CREDITO
7 de	16 Transporte das f <sup>as</sup> 3, 15		16750
	30 Remoios no Francisco Ferraz		8000
"	2 Tras de Berber	2000	4000
"	6 1/2 Horas de Serv	200	1300
"	203 K de Algodão que Colhem a 50		10759
"	828 Alqueires de Cafe que Colhem a 5000		41400
"	Mo Medica		4000
"	Platin Medico		10700
"	11 Falhas no seu trato de cafe		2200
8 de	18 Saldo que receber no Villa Olimpia		301409
		<u>430059</u>	<u>430059</u>



Arthur Ferreira das Neves

1911

Data		DEBITO	CREDITO
7/11	Transporte das f <sup>as</sup> 477	7 350	
30	10 Litros de fuba	800	
"	M <sup>o</sup> Medica	2 000	
"	2 1/2 Dias de Servico		66 000
"	1 1/2 horas de servico		3 625
"	Saldo que recebeu	59 475	
		<u>69 625</u>	<u>69 625</u>
9/11	14 10 L de fuba	800	
28	10 L de fuba	800	
"	Rateio Medico	10 700	
"	M <sup>o</sup> Medica	2 000	
31	2 1/2 Dias de S <sup>o</sup>		55 625
	3 Horas de S <sup>o</sup>		750
	Saldo que recebeu	42 075	
		<u>56 375</u>	<u>56 375</u>
9/11	3 1 Carrro de Leucha	7 000	
4	1/2 a de Cafe	3 750	
10	10 L de fuba	800	
30	2 1/2 Dias de S <sup>o</sup>		56 750
	3 Horas de S <sup>o</sup>		750
	M <sup>o</sup> Medico	2 000	
	Saldo que recebeu	43 750	
		<u>57 000</u>	<u>57 000</u>
10/11	2 10 Litros de fuba	800	
10	1 1/2 1/2 de Carne	750	
	6 1/2 de Torcinhos	4 800	
16	10 Litros de fuba	800	
23	2 1/2 de Carne	1 000	
30	2 1/2 " " " "	1 000	
	1/2 a de Cafe	3 750	
31	M <sup>o</sup> Medica	2 000	
	2 1/2 Dias de S <sup>o</sup> a 2500		54 375
	6 1/2 horas de S <sup>o</sup> 250		1 625
	Saldo que recebeu	41 100	
		<u>56 000</u>	<u>56 000</u>
1912			
Jan	1 Carrro de Leucha	7 000	
13	10 Litros de fuba	800	
20	2 Killos de Carne	1 000	
21	Carro Torcinhos	10 000	
27	2 Killos de carne	1 000	
	Transporte as f <sup>as</sup> 91	19 800	

Cezar da Cruz

1911

Data		DEBITO	CREDITO
7/11	21 Transporte das f <sup>as</sup> 410	281 512	
30	3 Horas de suas		500
8/11	23 17 1/2 1/2 de Algodao que colher		9 000
	367 Algodao de Cafe que colher		183 500
	Rateio Medico	10 700	
	M <sup>o</sup> Medica	4 000	
1/8	1 Cruz de Madeira	3 000	
31	Balanco		105 890
		<u>299 212</u>	<u>299 212</u>
	Saldo a m <sup>o</sup>	105 890	
	Genios no Nitro Oxido	40 000	
9/11	10 1 a de Cafe	7 500	
30	Remedio em Cam <sup>o</sup> Fungo	3 500	
	1 Dia de S <sup>o</sup>		2 000
10/11	17 3 1/2 de carne	1 500	
	3 1/2 1/2 de Torcinhos	2 800	
1/3	5 1/2 de carne	2 500	
30	4 1/2 de Carne	2 000	
"	2 1/2 de Torcinhos	1 600	
	1/2 a de Cafe	3 750	
31	Genios no Nitro Oxido	45 000	
	M <sup>o</sup> Medica	4 000	
	2738 1/2 de Cafe que trata a 1 <sup>o</sup> m <sup>o</sup> (1 <sup>o</sup> Carga)		46 546
	Balanco		171 491
		<u>220 040</u>	<u>220 040</u>
	Saldo a m <sup>o</sup> favor	171 491	
Jan	5 20 Litros de fuba	1 600	
	3 1/2 de Torcinhos	2 400	
13	1 1/2 Killos de Carne	750	
	Carro de uma Canoa	18 000	
20	3 Killos de Carne	1 500	
	15 Litros de fuba	1 200	
21	Carro Torcinhos	20 000	
27	1/2 a de Cafe	3 750	
	20 Litros de fuba	1 600	
30	1 Carrro de Fungo	1 500	
Fev	3 3 Killos de Carne	1 500	
	2 1/2 Dias de S <sup>o</sup>		5 000
10	2 Killos de carne	1 000	
	1 boxaco de Boi	800	
	Transporte as f <sup>as</sup> 103		5 000
		<u>227 094</u>	<u>227 094</u>



# Manoel Barboza de Pinho

1911

Data		DEBITO	CREDITO
7/8	28 2	10,000	
8/8	11/10	800	
	21 10	800	
	23 1	800	
	25 1	7,000	
	"	2,000	
	31 26		72,800
	3		750
	Saldo que recebeu		
		52,150	
		<u>73,550</u>	<u>73,550</u>
9/8	10 10	800	
	18 1/2	3,750	
	25 10	800	
	30 23/4		64,600
	6 1/2		1,625
	"	2,000	
	Saldo que Recebeu		
		58,875	
		<u>66,225</u>	<u>66,225</u>
10/8	9 10	800	
	10 1	500	
	16 5	400	
	17 3	1,500	
	23 10	800	
	31 30		54,200
	9		3,250
	"	2,000	
	Saldo que Recebeu		
		50,450	
		<u>56,450</u>	<u>56,450</u>
1912			
1912	5 1	7,000	
	" 10	800	
	13 5	400	
	20 10	800	
	27 10	800	
	30	2,000	
	31	2,000	
	"	10,000	
	"	4,500	
	20/4		55,425
	6 1/2		1,625
	Saldo que Recebeu		
		29,250	
		<u>57,050</u>	<u>57,050</u>
1913			
1913	3		28,750

# Celutario F. Morcuis

1911

Data		DEBITO	CREDITO
7/8	30		
8/8	7 15	1,200	
	14 20	1,600	
	21 20	1,600	
	28 10	800	
	" 1/2	3,750	
	"	10,700	
	"	2,000	
	31 26		65,000
	26		65,000
	26		13,000
	Saldo que recebeu		
		121,350	
		<u>143,000</u>	<u>143,000</u>
9/8	4 1	7,000	
	10 20	1,600	
	11 20	1,600	
	18 20	1,600	
	25 1/2	3,750	
	20 2	1,600	
	30 20	2,000	
	24 20		72,000
	24 "		60,000
	23 "		11,500
	Saldo que recebeu		
		124,350	
		<u>143,500</u>	<u>143,500</u>
10/8	2 10	800	
	9 15	1,200	
	10 2 1/2	1,350	
	16 1/2	3,750	
	15	1,200	
	19	2,000	
	23 20	1,600	
	30 3	1,500	
	15	1,200	
	31	2,000	
	24		72,000
	23 "		57,500
	24 "		12,000
	Saldo que Recebeu		
		125,000	
		<u>141,500</u>	<u>141,500</u>



Sebastião Rocha

1911

Data	Camaráda	DEBITO	CREDITO
7br 30	11 Dias de Serviço a 2500 Saldo que receber	27 500	27 500
8br 31	18 Dias de S. <sup>o</sup> a 2500 Saldo que receber	45 000	45 000
1912		45 000	45 000
1912			
Febrero 29	21 Dias de S. <sup>o</sup> a 2500 Fim kein que receber	52 500	52 500
Março 31	23 3/4 Dias de S. <sup>o</sup> a 2500 4 Horas " 200 Mo Medica Saldo que receber	59 375	59 375
		2 000	800
		58 175	
		60 175	60 175
Abril 5	1 ba de mata	800	
30	23 Dias de S. <sup>o</sup> a 2800 1 Lito de Surgo Mo Medica Saldo que receber	64 400	64 400
		400	
		2 000	
		61 200	
		64 400	64 400
Mai 31	24 Dias de S. <sup>o</sup> a 2500 Mo Medica Saldo que receber	60 000	60 000
		2 000	
		58 000	
		60 000	60 000
Junho 30	3 Kilos de carne	1 500	
30	6 Dias de S. <sup>o</sup> a 2500 Saldo que receber	15 000	15 000
1913		15 000	15 000
1913			
Outubro 31	23 1/2 Dias de S. <sup>o</sup>		

João Carithano

Data	Camaráda	DEBITO	CREDITO
7br 30	14 Dias de Serviço a 2000		28 000



Albino Ribeiro

1911

Data	Lambiguero	DEBITO	CREDITO
7br 30	7 1/4 Dias de Servico 3500 Saldo que receber	25375	25375
8br 31	20 1/4 Dias de S <sup>o</sup> a 3500 Saldo que receber	70875	70875
1912 junho 30	12 Dias de S <sup>o</sup> a 3500 Saldo que receber	42000	42000
		42000	42000

Raymundo Joao

1911

Dezembro 31	13 Dias de S <sup>o</sup> a 2000 Dinheiros que receber	26000	26000
1911 janeiro 31	23 1/4 Dias de S <sup>o</sup> a 2500 Saldo que receber	58750	58750
fevereiro 24	Transporte das f <sup>o</sup> n <sup>o</sup> 36	52415	14250
29	19 1/4 Dias de S <sup>o</sup> a 2500 Dinheiros que deu por conta Saldo que receber	39000	10000
	Saldo Devedor	52415	
	Dinheiros que deu por conta		14250
	Balanco	52415	38165
	Saldo Devedor	38165	
	19 1/4 Dias de S <sup>o</sup> a 2500		49375
	Dinheiros que receber	39000	
	Balanco	77165	37190
	Saldo Devedor	27190	
março 3	servicos no Oliveira Seantepim 16 <sup>ca</sup>	14000	
31	9 1/2 Dias de S <sup>o</sup> a 2500		23750
		41190	23750

Vicente Guerobim

1911

Data	Camarada Saltinho	DEBITO	CREDITO
7br 30	Transporte das f <sup>o</sup> n <sup>o</sup> 445 Saldo que receber	9000	70625
8br 2	2 garrafas de pinga	2400	
28	Medico	10000	
"	Medico	4000	
"	Remedios no Farm <sup>o</sup> Ferraz	11000	
31	2 garrafas de pinga	2400	
"	24 1/4 Dias de S <sup>o</sup> a 2500		60625
"	Saldo que receber	32125	
		60625	60625
9br 30	27 Dias de Servico a 2500 2 garrafas de pinga Medico Saldo que receber	3000	67500
		2000	
		67500	67500
10br 10	4 kg de carne	2000	
30	Medico	2000	
"	Remedios no F Ferraz	3500	
31	27 1/4 Dias de S <sup>o</sup> a 2500 4 garrafas de pinga 1 litro de "		69375
	Saldo que receber	6000	
		500	
		55375	
		69375	69375
1912 janeiro 27	2 kg de carne	1000	
30	Medico	2000	
27 1/4	27 1/4 Dias de S <sup>o</sup> a 2800		76300
31	3 garrafas de pinga	4500	
"	1 litro "	500	
"	4 kg de carne com carne	2000	
	Saldo que receber	66300	
		76300	76300
fevereiro 10	2 kg de carne	1000	
29	9 1/4 Dias de S <sup>o</sup> a 2800 3 garrafas de pinga Transporte do Camarada Medico Saldo que receber		27300
		4500	
		5000	
		2000	
		14800	
		27300	27300



Francisco A de Almeida

1911

Data		DEBITO	CREDITO
7br 30	Transporte das f <sup>o</sup> n <sup>o</sup> 506	75 115	
"	M <sup>o</sup> Medico	2 000	
"	25 1/4 Dias de servico a	2 000	50 500
"	8 1/2 Horas de servico	200	1 700
"	16 1/4 Dias de servico	2 000	53 500
"	8 1/2 Horas de servico a 200		1 700
"	Ordenado de Ant <sup>o</sup>		20 000
"	Saldo que recebeu	30 287	
		<u>107 400</u>	<u>107 400</u>
8br 7	1/2 o de Cafe	2 000	
14	1/2 o de Cafe	3 750	
"	25 L de fuba	2 000	
21	25 L de fuba	2 000	
28	25 L de fuba	2 000	
"	Ratios Medicos	10 700	
"	M <sup>o</sup> Medico	2 000	
"	Remedio no F <sup>o</sup> Ferraz	4 500	
31	Remedio no Villa Curico	40 000	
"	25 Dias de S <sup>o</sup>		50 000
"	6 Horas de S <sup>o</sup>		1 200
"	1 Dia de S <sup>o</sup>		2 000
"	2 1/2 Horas		500
"	Ordenado de Ant <sup>o</sup>		18 250
"	Saldo que recebeu	3 000	
		<u>71 950</u>	<u>71 950</u>
9br 4	1/2 o de Cafe	3 750	
"	25 L de fuba	2 000	
10	1 Carru de Lenha	2 000	
"	25 L de fuba	2 000	
18	1/2 o de Cafe	3 750	
"	25 L de fuba	2 000	
25	25 L de fuba	2 000	
30	Remedio no Villa Curico	40 000	
"	Remedios no Fran <sup>o</sup> Ferraz	5 000	
"	M <sup>o</sup> Medico	2 000	
"	13 Dias de S <sup>o</sup> a		46 000
"	6 1/2 Horas " "		1 300
13	Dias de S <sup>o</sup> a		26 000
"	Ordenado de Ant <sup>o</sup>		19 250
"	Saldo que recebeu	23 050	
		<u>90 550</u>	<u>90 550</u>

Luizcio M. da Silva

1911

Data		DEBITO	CREDITO
7br 30	Transporte das f <sup>o</sup> n <sup>o</sup> 509		114 150
"	45 Dias de servico a		50 000
"	7 1/2 Horas de servico		1 500
"	Ordenado de Jacque		20 000
"	27 1/4 Dias de servico a 2800		76 000
"	4 Horas de servico 280		1 120
"	Saldo que recebeu		34 470
		<u>148 620</u>	<u>148 620</u>
8br 7	1/2 o de Cafe	3 750	
"	25 L de fuba	2 000	
"	556 1/4 de Algodao que colheu		29 468
14	20 L fuba	1 600	
21	1/2 o de Cafe	3 750	
"	20 L de fuba	1 600	
27	1 Carru de Lenha	2 000	
28	20 Litros de fuba	1 600	
"	Ratios Medicos	10 700	
"	M <sup>o</sup> Medico	2 000	
31	Remedio no Villa Curico	88 000	
"	14 Dias de S <sup>o</sup>		48 000
"	5 Horas de S <sup>o</sup>		1 000
"	24 1/4 Dias " S <sup>o</sup>		67 400
"	4 Horas de S <sup>o</sup>		1 000
"	27 1/4 Dias de S <sup>o</sup>		18 750
"	Saldo que recebeu		13 618
		<u>165 618</u>	<u>165 618</u>
9br 4	20 L de fuba	1 600	
10	Carru S <sup>o</sup>	20 700	
"	Remedio no Villa Curico	10 000	
"	25 L de fuba	2 000	
18	1/2 o de Cafe	3 750	
"	20 L de fuba	1 600	
25	25 L de fuba	2 000	
30	Remedio no Villa Curico	88 000	
"	M <sup>o</sup> Medico	2 000	
"	15 1/2 Dias de S <sup>o</sup> a	2 000	31 000
"	6 1/2 Horas " "	200	1 300
"	Ordenado de seu filho		19 250
"	20 1/2 Dias de S <sup>o</sup>	2 800	57 100
"	6 1/2 Horas de S <sup>o</sup>	250	1 625
"	Recebedor		21 375
		<u>131 650</u>	<u>131 650</u>
	Transporte as f <sup>o</sup> n <sup>o</sup> 25 (Saldo devedor)	21 375	



Sebastião Ricardo

1911

Data	DEBITO	CREDITO
7abr 30 Transporte das f <sup>as</sup> 427	199.629	72.250
" 12h Horas de serviço de seu filho a 50		675
" Balanço		126.904
	<u>199.629</u>	<u>199.629</u>
8abr 7 Saldo a favor	126.904	
" 7 1/2 a de Café	3.750	
" 15 1/2 de Algodão que colher		3.286
" 14 20 L de fuba	1.600	
" 21 10 L fuba	800	
" 23 270 Alqueires de Café que colher		10.000
" " Mateio Medico	10.700	
" " Mo Medica	4.000	
" 28 10 L de fuba	800	
" 31 Gueiros no Villa Orsico	50.000	
" " 25/4 Dias de 8 <sup>o</sup>		70.700
" " 6 Horas		1.500
" " 27/2 Dias de 8 <sup>o</sup> de seu filho		13.750
" " 6 Horas de 8 <sup>o</sup>		300
" Saldo que receber	982	
	<u>199.536</u>	<u>199.536</u>
9abr 4 1/2 a de Café	3.750	
" 20 L de fuba	1.600	
" " Habitudo café por seguran (café)	1.300	3.750
" 10 15 L de fuba	1.200	
" 13 1 Caixa de Leites	2.000	
" 18 10 L de fuba	800	
" 25 20 L de fuba	1.600	
" 30 Gueiros no Villa Orsico	60.000	
" " Mo Medica	2.000	
" " 15h Dias de 8 <sup>o</sup> de seu filho a 500		7.750
" " 20h Dias " " " a 2.800		56.500
" " 37 Horas " " " a 750		750
" Ordenados de Benedicto		19.250
" Saldo que receber	10.050	
	<u>88.000</u>	<u>88.000</u>
10abr 2 20 Litros de fuba	1.600	
" 9 1/2 a de café	3.750	
" 10 3 1/2 kg de carne	1.750	
" 16 15 Litros de fuba	1.200	
" 17 1/2 kg de carne	250	
" Transporte as f <sup>as</sup> 38	8.550	

Hilario de Lima

1911

Data	DEBITO	CREDITO
7abr 30 Transporte das f <sup>as</sup> 504	145.530	96.775
" 6 Horas de serviço a 200		1.200
" Balanço		47.555
	<u>145.530</u>	<u>145.530</u>
8abr 7 Saldo a favor	47.555	
" 7 1/2 a de Café	3.750	
" 15 1/2 L de fuba	2.000	
" 15 Gueiros no Villa Orsico	30.000	
" 21 20 L de fuba	1.600	
" 28 25 L de fuba	2.000	
" " Mateio Medico	10.700	
" " Mo Medica	2.000	
" 31 Gueiros no Villa Orsico	10.000	
" " 25/4 Dias de 8 <sup>o</sup>		60.400
" " 5 Horas de serviço		1.250
" " 22 Dias de 8 <sup>o</sup>		44.000
" " 6 Horas de 8 <sup>o</sup>		1.200
" Balanço		2.755
	<u>109.605</u>	<u>109.605</u>
9abr 4 Saldo Devedor	2.755	
" 4 1/2 a de Café	7.500	
" " 25 Litros de fuba	2.000	
" 18 15 L de fuba	1.200	
" 25 20 L de fuba	1.600	
" 30 Gueiros no Villa Orsico	5.000	
" 10abr 10 Com Dinheiro	45.000	
" 2 20 Litros de fuba	1.600	
" 8 1 Caixão para café	3.000	
" 8 Com Dinheiro	10.000	
" 9 15 Litros de fuba	1.200	
" 10 3 1/2 kg de Tomacinho	2.800	
" " 3 kg de Carne	1.500	
" 17 4 kg de carne	2.000	
" 19 Com Dinheiro a Lazaro de Oliveira	500	
" 23 4 kg de carne	2.000	
" 20 L de fuba	1.600	
" 30 20 Litros de fuba	1.600	
" 31 Gueiros no Villa Orsico	110.000	
" Mo Medica	4.000	
" Gueiros no F Ferraz	5.000	
" Transporte as f <sup>as</sup> 61		2.118.555



# Antonio Afonseca

1911

Data	Descrição	DEBITO	CREDITO
7br 30	Transporte das f <sup>as</sup> n <sup>as</sup> 443	2750	75000
"	Saldo que recebeu	72250	
		<u>75000</u>	<u>75000</u>
8br 12	1/2 a de cafe	3750	
27	Com Tanchais	20000	
"	M <sup>o</sup> Medica	2000	
"	Pratis Medico	10700	
31	Seu Ordenado		100000
	Saldo que recebeu	63550	
		<u>100000</u>	<u>100000</u>
9br 13	1 a de cafe	7500	
18	1/2 a de Cafe	3750	
25	1 Soão de Porco	1000	
30	Remedios no Fran-Ferraz	3800	
"	M <sup>o</sup> Medica	2000	
"	Seu Ordenado		100000
	Saldo que recebeu	81950	
		<u>100000</u>	<u>100000</u>
10br 2	1 Carro de Leuba	7000	
9	10 Litros de febra	800	
10	2 1/2 K de Carne	1250	
	5 1/2 K de Torcinhos	4400	
	Com Tanchais	50000	
17	2 K de Carne	1000	
23	1 1/2 K de Torcinhos	800	
	3/4 de carne	1500	
30	1 K de Carne	500	
31	M <sup>o</sup> Medica	2000	
	Seu Ordenado		100000
	Saldo que recebeu	30750	
		<u>100000</u>	<u>100000</u>
1912			
Jan 5	5 Litros de febra	4000	
	4 Kilos de Torcinhos	3200	
	2 Kilos de Carne	1000	
5	Com Tanchais	20000	
13	1/2 a de cafe		
27	3 Kilos de carne	1500	
30	M <sup>o</sup> Medica	2000	
	Remedio no F Ferraz	1500	
31	Seu Ordenado		100000
	Transporte as f <sup>as</sup> n <sup>as</sup> 88	29600	100000

# Antenor O de Andrade

1911

Data	Descrição	DEBITO	CREDITO
7br 30	Transporte das folhas n <sup>as</sup> 465	20850	115850
"	Saldo que recebeu	93000	
		<u>113850</u>	<u>115850</u>
8br 7	10 L de febra	800	
11	1 Tabua refugo	1000	
14	10 L de febra	800	
28	10 L de febra	800	
"	Pratis Medico	10700	
"	M <sup>o</sup> Medica	2000	
31	Queroses no Villa Orico	13000	
"	25 Dias de S <sup>o</sup>		62500
"	2 horas a S <sup>o</sup>		500
"	Saldo que recebeu	33900	
		<u>63000</u>	<u>63000</u>
9br 4	10 L de febra	800	
13	1 Carro de Leuba	7000	
18	10 L de febra	800	
25	10 L de febra	800	
30	M <sup>o</sup> Medica	2000	
	23 1/4 Dias de S <sup>o</sup> a 2500		58125
	1 Caderneta	800	
	Multa por Esquecimento a outra Caderneta	00000	
	Saldo que recebeu	15925	
		<u>58125</u>	<u>58125</u>
10br 2	10 L de febra	800	
9	10 Litros de febra	800	
10	1 Barrigada de porco	3000	
11	Com S <sup>o</sup> no Villa Orico	20000	
16	1/2 a de Cafe	3750	
19	Resmolla o Luzario de Oliveira	1000	
31	1 Barrigada de Porco	1500	
"	2 K de Carne	1000	
"	23 1/4 Dias de S <sup>o</sup> a 2500		59375
"	6 1/2 Horas a 250		1625
	M <sup>o</sup> Medica	2000	
	Saldo que recebeu	27150	
		<u>61000</u>	<u>61000</u>



José Bortulim

1911

Data	Terreiro	DEBITO	CREDITO
8 <sup>to</sup> 3	Em Terreiro	50.000	
" 7	1/2 a de Cafe	3.750	
" 20	L de fuba	1.600	
" 6	1 Carro de Louca	6.000	
14 10	L de fuba	800	
21 10	L de fuba	800	
"	1 badenetto	800	
"	Ratão Medico	11.700	
"	Mo Medica	2.000	
31 19 <sup>to</sup>	Sim de Sr a 4500		88.975
"	Saldo que receber	12.425	
		<u>88.975</u>	<u>88.975</u>
9 <sup>to</sup> 4 15	L de fuba	1.200	
10 20	Litros de fuba	1.600	
"	1/2 a de Cafe	3.750	
19	Em Terreiro	50.000	
22	Beneficio de arroz	500	
25 10	Litros de fuba	800	
30	Mo Medica	2.000	
" 24	Sim de Sr a 4500		108.000
"	Saldo que receber	48.150	
		<u>108.000</u>	<u>108.000</u>
10 <sup>to</sup> 9	1/2 a de Cafe	3.750	
10	1/2 de Carne	2.000	
"	Em Terreiro	1.900	
11	1 Machado q Cabo	5.500	
16 10	Litros de fuba	800	
23 10	L de fuba	800	
30	1/2 de Carne	2.000	
" 10	Litros de fuba	800	
31	Mo Medica	2.000	
" 24	Sim de Sr a 4500		108.000
"	Saldo que receber	88.450	
		<u>108.000</u>	<u>108.000</u>
1912			
Janerio 5	1 Carro de Louca	7.000	
"	8 Killos de Toucinho a 8000	6.400	
13 10	Litros de fuba	800	
"	2 1/2 de Carne	1.000	
20	2 1/2 Killos de carne	1.250	
" 10	Litros de fuba	800	
	Transporte as folhas n <sup>o</sup> 79	17.250	

Aniceto Damiao

Data	Camara da	DEBITO	CREDITO
8 <sup>to</sup> 7	1/2 a de Cafe	3.750	
" 10	L de fuba	800	
15	1 Niagara de Proly a Cordim	6.000	
30	Mo Medica	2.000	
"	Ratão Medico	10.700	
31 25	Sim de Sr		62.500
"	5 Horas de Sr		1.250
"	Saldo que receber	40.500	
		<u>63.750</u>	<u>63.750</u>
9 <sup>to</sup> 3	1 Carro de Louca	7.000	
6	10 L de fuba	800	
25	10 L de fuba	800	
30	1/4 Sim de Sr		250
"	6 1/2 Horas de Sr		1.250
"	Mo Medica	2.000	
"	Saldo que receber	53.025	
		<u>61.625</u>	<u>61.625</u>
10 <sup>to</sup> 2	1/2 a de Cafe	3.750	
10	1 1/2 de Carne	500	
"	3 1/2 de Toucinho	2.400	
13	Sim Sr no Villa Orsio	5.000	
17	2 1/2 de carne	1.000	
19	Comilla a Lugares de Oliveira	1.000	
23	1 1/2 de Carne	500	
30	1/2 1/2 de Carne, Boas	2.000	
"	1 1/2 de Carne	750	
31	Comissao no Villa Orsio	5.000	
"	Mo Medica	2.000	
" 24	Sim de Sr a 2500		50.000
"	9 Horas de Sr		2.250
"	Saldo que receber (Figo Balanco)		6.650
		<u>68.900</u>	<u>68.900</u>
1912			
Janerio 4	Saldo a favor	6.650	
"	Comissao no Villa Orsio	40.000	
5	1/2 a de Cafe	3.750	
"	2 1/2 de Toucinho	1.600	
"	1/2 1/2 de carne	250	
13	5 Litros de fuba	400	
20	2 Killos de Carne	1.000	
21	Em Terreiro	10.000	
	Transporte as f <sup>o</sup> n <sup>o</sup> 84	63.650	



Bonine Francisco

1911

Data		DEBITO	CREDITO
7br 30	Transgreste das f.º nº 391	4250	3200
" 15	1/2 H de Algodão que Colheu		8215
8br 23	610 Alqueires de Cafe colhido		305000
" "	Rateio Medico	10700	
" "	Md Medica	4000	
31	Saldo que recebe	297465	
		<u>396415</u>	<u>396415</u>
10br 17	3 H de Carne	1500	
19	Resmolla a Lazaro de Oliveira	500	
23	3 H de Carne	1500	
30	3 H de Carne	1500	
" "	Md Medica	4000	
31	4247 Pay de Cafe que trata a 17.º (1.º Carpa)		72199
	Saldo que Receber	63199	
		<u>72199</u>	<u>72199</u>
1912			
Janerio 5	3 Kilos de Carne	1500	
13	3 " "	1500	
27	3 Kilos de Carne	1500	
Fevereiro 24	3 Kilos " "	1500	
29	20 1/2 Litros de Aguardente	6150	
	Imposto do Camisado	5000	
	Md Medica	4000	
	4247 Pay de Cafe que trata a 17.º 2.º Carpa		72199
	Saldo que Receber	51049	
		<u>72199</u>	<u>72199</u>
Abril 30	Md Medica	4000	
	4247 Pay de Cafe que trata a 17.º 3.º Carpa		72199
	Saldo que Receber	68199	
		<u>72199</u>	<u>72199</u>
Mai 4	4 Kilos de Carne	2000	
10	1 Viagem de M.ºs	4000	
18	3 Kilos de Carne	1500	
Junho 16	3 Kilos de Carne	1500	
" 23	3 1/2 Kilos de Carne	1750	
" 29	3 Kilos de Carne	1500	
" "	Md Medica	4000	
" "	4247 Pay de Cafe que trata a 17.º 4.º Carpa		72199
" "	Saldo que Receber	55949	
		<u>72199</u>	<u>72199</u>

Antonio Campos

1911

Data		DEBITO	CREDITO
7br 30	Transgreste das f.º nº 347	6000	402757
" "	Rateio Medico	10700	
8br 30	9 faldas no seu trato de cafe	1800	
	Saldo que recebe no V.º Curico	394257	
		<u>402757</u>	<u>402757</u>



Murcio Vigario

1911

Data		DEBITO	CREDITO
8 de	7		
		28.450	51.050
"	3056		40.784
		55.384	
	24		
		93.834	93.834

Paula Antonio

1911

Data		DEBITO	CREDITO
8 de	19		

Edouo

Data		DEBITO	CREDITO
1912			
Janerio	27		
			1.000
			1.000
		1.000	
		1.000	
		1.000	
		1.500	
			56.875
		56.875	56.875
			10.000
		10.000	10.000
			3.750
			5.000
			45.000
		35.250	
			1.500
			58.750
		57.250	
		58.750	58.750
			3.750
			500
			1.500
			56.250
			102.500
		153.000	
		158.750	158.750

Adão Rocha



Cicelio Pedro

1911

Data		DEBITO	CREDITO
76 <sup>o</sup> 30	Transporte das f. <sup>o</sup> n. <sup>o</sup> 343		20110
9 <sup>o</sup> 23	1084 Alqueires de cafe que cabem		542000
"	M. Medica	4000	
"	Mateio Medico	10700	
31	Saldo que recebem	547410	
		<u>552110</u>	<u>562110</u>
10 <sup>o</sup> 19	Escolta de Luzas de Oliveira	500	
" 23	5 1/2 de Carne	3500	
" 30	M. Medico	4000	
" 31	2 Dias de S. <sup>o</sup>		4000
	6736 Paz de Cafe que trata a 17 <sup>o</sup> n. <sup>o</sup> 1 <sup>o</sup> Carpa		114512
	Saldo que recebem	111512	
		<u>118512</u>	<u>118512</u>
1912			
Janerio 5	4 Kilos de Carne	2000	
" 27	4 Kilos de carne	2000	
" 31	1 Dia de S. <sup>o</sup>		2000
Febrerio 17	4 Kilos de Carne	2000	
" 29	4 1/2 Dias de S. <sup>o</sup> a 2000		9000
	Imposto do Caminho	5000	
	M. Medica	4000	
	6736 Paz de Cafe que trata a 17 <sup>o</sup> n. <sup>o</sup> 2 <sup>o</sup> Carpa		114512
	Saldo que recebem	110512	
		<u>125512</u>	<u>125512</u>
Março 31	4 1/2 Dias de S. <sup>o</sup> a 2000		9000
Abril 30	M. Medica	4000	
	6736 Paz de Cafe que trata a 17 <sup>o</sup> n. <sup>o</sup> 3 <sup>o</sup> Carpa		114512
	Saldo que recebem	119512	
		<u>123512</u>	<u>123512</u>
Mai 4	4 Kilos de Carne	2000	
" 31	5 Dias de S. <sup>o</sup> a 240		12000
Junho 30	D <sup>o</sup> para Escolta	1000	
" "	1 Dia de S. <sup>o</sup>		2000
" "	M. Medica	4000	
" "	6736 Paz de Cafe que trata a 17 <sup>o</sup> n. <sup>o</sup>		114512
" "	4 <sup>o</sup> Carpa		114512
" "	Saldo que recebem	121512	
		<u>128512</u>	<u>108512</u>

Jorge Trizatto

1911

Data		DEBITO	CREDITO
8 <sup>o</sup> 14	Transporte das f. <sup>o</sup> n. <sup>o</sup> 502		32100
" 21	20 Litros de Fubá		1600
"	Mateio Medico		10700
"	M. Medica		2000
31 18	Dias de S. <sup>o</sup>		36000
" 6	Horas de S. <sup>o</sup>		1200
	Saldo que recebem no Villa Olim		19700
		<u>37200</u>	<u>37200</u>



# João Pertanha

1911

Data	DEBITO	CREDITO
8 de 14 Transporte das f <sup>as</sup> n <sup>as</sup> 288	7500	20988
" 23 679 Aluguer de Casa colmado		339500
" " Rativos Medicos	10700	
" " Mo Medica	4000	
31 Saldo que recebeu	338288	
	<u>360488</u>	<u>360488</u>
25 Beneficio de Anos	2000	
9 de 30 1 Tra de S <sup>as</sup>		2000
10 de 19 Esuolla a Lagan de Oliveira	1000	
30 1 a de Cafe	7500	
" Mo Medica		
31 4029 Fey de Cafe que trata a 17 <sup>a</sup> 2 <sup>a</sup> Carpa		58493
Saldo que Receber	65993	
	<u>70493</u>	<u>70493</u>
Fevereiro 3 1 Traagem de Madeira	3000	
" 4 <sup>a</sup> Dias de S <sup>as</sup> a 2000		8500
29 Ingresso do Caminho	5000	
" Mo Medica	4000	
4029 Fey de Cafe que trata a 17 <sup>a</sup> 2 <sup>a</sup> Carpa		68493
Saldo que Receber	66993	
	<u>78993</u>	<u>78993</u>
Março 2 Beneficio de Anos	1250	
16 1/2 a de Cafe	27500	
31 1 Tra de S <sup>as</sup> a 2000		2000
Abril 13 1 a de Cafe	7500	
30 Mo Medica	4000	
3 Dias de S <sup>as</sup> a 2000		6000
4029 Fey de Cafe que trata a 17 <sup>a</sup> 3 <sup>a</sup> Carpa	60000	68493
Saldo que Receber	59993	
	<u>76493</u>	<u>76493</u>
Mai 31 1 Tra de S <sup>as</sup>		2000
Junho 1 Beneficio de Anos	2000	
" Beneficio de Anos do Mes de Abril que tinha pago		1250
16 1 a de Cafe	7500	
30 3 <sup>a</sup> para Esuolla	1000	
" Mo Medica	4000	
4029 Fey de Cafe que trata a 17 <sup>a</sup> 4 <sup>a</sup> Carpa		68493
Saldo que Receber	54243	
	<u>71743</u>	<u>71743</u>

# Augusto Luciani

1911

Data	DEBITO	CREDITO
8 de 23 Transporte das f <sup>as</sup> n <sup>as</sup> 311	11950	380860
" " Mo Medica	4000	
31 Saldo que recebeu	364910	
	<u>380860</u>	<u>380860</u>
10 de 19 Esuolla a Lagan de Oliveira	1000	
23 1/2 de carne	1000	
30 2 1/2 de Carne	1000	
" Mo Medica	4000	
31 4172 Fey de Cafe que trata a 17 <sup>a</sup>		70924
Saldo que Receber	63924	
	<u>70924</u>	<u>70924</u>
1912		
Junho 13 2 Kilos de Carne	1000	
20 2 1/2 Kilos " "	1000	
27 2 Kilos de Carne	1000	
31 4 1/2 Dias de S <sup>as</sup> a 2000		8500
Julho 29 Ingresso do Caminho	5000	
" Mo Medica	4000	
4172 Fey de Cafe que trata a 17 <sup>a</sup>		70924
Saldo que Receber	67424	
	<u>79424</u>	<u>79424</u>
Agosto 30 2 Traagem de Madeira	6000	
30 Mo Medica	4000	
4172 Fey de Cafe que trata a 17 <sup>a</sup> 3 <sup>a</sup> Carpa		70924
Saldo que Receber	60924	
	<u>70924</u>	<u>70924</u>
Setembro 25 2 Traagem de Madeira	8000	
Junho 5 2 Traagem de Madeira	6000	
23 1 kilo de Carne	500	
30 3 <sup>a</sup> para Esuolla	1000	
" Mo Medica	4000	
4172 Fey de Cafe que trata a 17 <sup>a</sup>		70924
4 <sup>a</sup> Carpa		
Saldo que Receber	51424	
	<u>70924</u>	<u>70924</u>
Outubro 2 2 Kilos de Carne	1000	
31 2 1/2 Horas de S <sup>as</sup> a 2000		500
Novembro 10 Beneficio de Anos	1000	
25 2 Kilos de carne	1000	
31 10 Transporte as f <sup>as</sup> n <sup>as</sup> n <sup>as</sup> 90	3000	500
" 10 Horas de S <sup>as</sup> a 2000		2000
Transporte as f <sup>as</sup> n <sup>as</sup> 305	3000	2500



Modaro Domingos

1911

Data	Colou	DEBITO	CREDITO
8br 23	Transporte das f <sup>o</sup> n <sup>o</sup> 436	162.000	522.837
"	Rateio Medico	10.700	
"	M <sup>o</sup> Medico	4.000	
31	16 <sup>h</sup> Dias de S <sup>o</sup>		32.500
"	Saldo que recebeu	378.137	
		<u>555.337</u>	<u>555.337</u>
9br 30	Remedio no Francisco Ferraz	2.500	
"	2 Horas de S <sup>o</sup>		400
10br 10	5 <sup>h</sup> de carne	2.500	
17	3 <sup>h</sup> de carne	1.500	
19	Resposta a Lazaro de Oliveira	1.000	
23	3 <sup>h</sup> de carne	1.500	
31	Remedio no Villa Ories	105.000	
"	M <sup>o</sup> Medico	4.000	
"	Remedio no F. Ferraz	6.500	
700	Sex de cafe que trata a 17 <sup>o</sup> 1 <sup>o</sup> Caspa		120.020
	Balanco		4.080
		<u>124.500</u>	<u>124.500</u>
1912			
Janerio 1 <sup>o</sup>	Saldo a Nosso favor	4.080	
13	1 <sup>o</sup> de cafe	7.500	
20	2 <sup>o</sup> kilos de carne	1.000	
21	Carne Sucheiro	100.000	
27	2 <sup>o</sup> kilos de carne	1.000	
30	Remedio no F. Ferraz	17.500	
Fevereiro 3	2 <sup>o</sup> kilos de carne	1.000	
"	5 <sup>h</sup> Dias de S <sup>o</sup> a 2000		10.500
10	2 <sup>o</sup> h de carne	1.750	
"	2 Moedas (mas lebon)	0.00	
"	1 Moeda de Medico	3.000	
17	1 kilo de carne	500	
29	Remedio no Villa Ories	50.000	
"	Imposto do Caminho	5.000	
"	M <sup>o</sup> Medico	4.000	
700	Sex de cafe que trata a 17 <sup>o</sup> 2 <sup>o</sup> Caspa		120.020
	Balanco		65.810
		<u>196.330</u>	<u>196.330</u>
	Saldo a m <sup>o</sup> favor	65.810	
Marco 5	Carne Sucheiro	50.000	
13	1 Moeda de Sape	3.000	
15	1 <sup>o</sup> de cafe	7.500	
	Transporte as f <sup>o</sup> n <sup>o</sup> 131		12.630

Francisco Pinto da Rocha

1911

Data		DEBITO	CREDITO
8br 23	Transporte das f <sup>o</sup> n <sup>o</sup> 436	287.500	439.140
"	Rateio Medico	10.700	
"	M <sup>o</sup> Medico	4.000	
31	Saldo que recebeu	136.940	
		<u>439.140</u>	<u>439.140</u>
"	1 Dia de Servico		3.000
9br 4	1 <sup>o</sup> de Cafe	7.500	
"	30	3 Dias de S <sup>o</sup>	3.000
10br 2	1 <sup>o</sup> de Cafe	7.500	
10	4 <sup>h</sup> de carne	2.000	
20	1 Caderneta	800	
23	2 <sup>h</sup> 1/2 de Torcinho a 800 <sup>o</sup>	19.600	
"	1/2 de Cafe	3.750	
30	8 <sup>h</sup> de Torcinho	6.400	
"	4 <sup>h</sup> de carne	2.000	
31	4 Dias de S <sup>o</sup> a 3000		12.000
"	M <sup>o</sup> Medico	4.000	
"	6576 Sex de cafe que trata a 17 <sup>o</sup> 1 <sup>o</sup> Caspa		111.792
1912	Saldo que Recebe	82.342	
		<u>135.792</u>	<u>135.792</u>
Janerio 13	1 <sup>o</sup> de cafe	7.500	
15	8 Caixas de Batatas a 8000 <sup>o</sup>	64.000	
"	Frutas	7.000	
27	7/2 kilos de carne	3.750	
31	4 Dias de S <sup>o</sup> a 3000		12.000
"	1/2 Dia " " "		1.000
Fevereiro 2	Nota da Bergamha de uma saca	10.000	
10	1 <sup>o</sup> de Cafe	7.500	
29	Imposto do Caminho	5.000	
"	M <sup>o</sup> Medico	4.000	
"	4 Dias de S <sup>o</sup> a 3000		12.000
"	6576 Sex de cafe que trata a 17 <sup>o</sup> 2 <sup>o</sup> Caspa		111.792
	Saldo que Recebe	28.042	
		<u>136.792</u>	<u>136.792</u>
Marco 5	Carne Sucheiro	64.000	
15	1 <sup>o</sup> de Cafe	7.500	
18	Carne S <sup>o</sup> no Oliveira de azeite 16 <sup>o</sup>	30.000	
	Transporte as f <sup>o</sup> n <sup>o</sup> 131		101.500



# Pedro Campos

1911

Data		DEBITO	CREDITO
8 de	23		
		87 098	303 996
"		10 000	
31		206 900	
		<u>303 996</u>	<u>303 996</u>
9 de	10	2 000	
	18	1 600	
10 de	2	2 600	
	9	2 000	
	10	2 750	
	16	2 400	
	17	1 000	
	22	800	
	23	2 000	
	30	2 400	
	31	80 000	
		4 000	
			81 328
			<u>21 322</u>
		<u>102 550</u>	<u>102 550</u>
1912			
Januario	1º		
	5	2 000	
	18	1 600	
	20	2 000	
	27	2 000	
Fevereiro	3	2 000	
	10	2 400	
	17	1 600	
	24	2 400	
	29	90 000	
		5 000	
		4 000	
			81 328
			<u>46 394</u>
		<u>136 222</u>	<u>136 222</u>
Março	7	46 394	
	8	40 000	
	9	2 000	
		2 000	
		90 394	

# Segundo Campana

1911

Data		DEBITO	CREDITO
8 de	27		
		800	
"		2 000	
31			58 800
			750
		<u>2 800</u>	<u>59 550</u>
9 de	30		
		2 800	
		250	
		2 000	
		63 225	
			65 225
10 de	19		
	31		
		1 000	
		2 000	
			64 500
			2 250
		<u>63 750</u>	<u>66 750</u>
1912			
Januario	30		
	31		
		2 000	
			59 800
			2 800
		<u>60 300</u>	<u>60 300</u>
Fevereiro	1º		
	29		
		5 000	
		2 000	
			8 100
			69 100
			1 750
		<u>71 950</u>	<u>78 950</u>
Março	31		
			3 800
			250
		2 000	
		60 300	
		<u>62 300</u>	<u>62 300</u>
Abril	30		
		2 000	
			54 600
		<u>52 600</u>	<u>54 600</u>



José Jamaites  
Camurado

1911

Data		DEBITO	CREDITO
8 <sup>br</sup> 27	1 Caderneta M. Medica	2800	
51	26 Dias de Serviço 3 Horas de S. <sup>o</sup>		65000 750
	Saldo que recebeu	62750	
		65750	65750
9 <sup>br</sup> 30	24 Dias de S. <sup>o</sup> a 2500 6 1/2 Horas de Serviço M. Medica	2500 2000	60000 1625
	Saldo que recebeu	59625	
		61625	61625
10 <sup>br</sup> 30	2 1/2 de Carne Porco	1600	
31	M. Medica	2000	
	23 1/2 Dias de S. <sup>o</sup> a 2500 6 Horas de S. <sup>o</sup> 250		56625 1300
	Saldo que recebeu	54325	
		57925	57925
1912 Janeiro 30	M. Medica	2000	
31	23 1/4 Dias de S. <sup>o</sup> a 2500 10 Horas " " 250		58125 2500
	Saldo que recebeu	58625	
		60625	60625
Febrero 29	25 Dias de S. <sup>o</sup> a 2500 10 Horas " " 250		62500 2500
	Imposto de Caminho M. Medica	5000 2000	
	Saldo que recebeu	58000	
		65000	65000
Março 31	14 Dias de S. <sup>o</sup> a 2500 8 1/2 Horas " " 250		35000 2125
	M. Medica	2000	
	Saldo que recebeu	35125	
		37125	37125
Junho 30	M. Medica	2000	
" "	23 Dias de S. <sup>o</sup> a 2500		57500
" "	15 1/2 Horas " " 250		3875
" "	Saldo que recebeu	59375	
		61375	61375

Luiz Augustinho e Filho

Data		DEBITO	CREDITO
8 <sup>br</sup> 21	Transporte das f. <sup>o</sup> n. <sup>o</sup> 498	6000	
28	25 Litros de Fuba	2000	
"	Rateio Medico	10700	
"	M. Medica	2000	
31	Seu Ordenado		70000
	Ordenado do seu filho		19000
	Saldo que recebeu	68300	
		89000	89000
9 <sup>br</sup> 4	25 Litros de fuba	2000	
10	25 Litros de " " " "	2000	
19	1/2 a de Cafe	3750	
"	25 L de fuba	2000	
25	25 L de fuba	2000	
30	M. Medica	2000	
"	Seu Ordenado		70000
"	Ordenado do seu filho		19250
"	Saldo que recebeu	75500	
		89250	89250
10 <sup>br</sup> 21	30 L de fuba	2400	
9	25 Litros de fuba	2000	
10	3 1/2 de Carne	1500	
16	25 Litros de fuba	2000	
23	30 L de fuba	2400	
30	2 1/2 de Carne	1000	
30	30 Litros de fuba	2400	
31	M. Medica	2000	
	Seu Ordenado		70000
	Ordenado do seu filho		19500
	Remedio de Ferraz	2000	
	Saldo que recebeu	71800	
		89500	89500
1912 Janeiro 5	1 Carro de Lixo	7000	
"	30 Litros de fuba	2400	
"	1 1/2 de Boncinho	1200	
"	2 1/2 de carne	1250	
13	30 Litros de fuba	2400	
20	25 Litros de fuba	2000	
22	Seu Dinheiro	10000	
27	25 Litros de fuba	2000	
30	M. Medica	2000	
	Transporte as f. <sup>o</sup> n. <sup>o</sup> 85	30250	



# José Jardim

1911

Data		DEBITO	CREDITO
8br 28	10 Litros de febra	800	
30	Leucos no Nitta Onico	15000	
31	6 Dias de Sr		12000
"	M. Medica	2000	
"	1 Cardueto	800	
"	Balanço		6600
"	<u>Saldo</u>	<u>18600</u>	<u>18600</u>
"	Saldo Transferido	6600	
10	1 Carro de Lancha	7000	
"	10 L de Febra	800	
13	Carro 2º	10000	
25	10 Litros de febra	800	
30	M. Medica	2000	
	29 1/2 Dias de Sr		58500
	<u>Saldo que Receber</u>	<u>31300</u>	
		<u>58500</u>	<u>58500</u>
10br 9	1/2 q de Cafe	3750	
"	10 Litros de febra	800	
10	3 1/4 de carne	1500	
	7 1/2 kilos de farinha	6000	
17	1 1/2 q de carne	850	
23	10 L de febra	800	
"	Carro 2º	5000	
30	1 1/4 de carne	500	
"	M. Medica	2000	
	seu Ordenado		60000
1912	<u>Saldo que recebeu no Nitta Onico</u>	<u>38900</u>	
1912		<u>60000</u>	<u>60000</u>

# Elizio Theodoro de Lima

1911

Data	Director	DEBITO	CREDITO
8br 30	Transporte das f.º nº 404	20200	
"	Remedios no F Ferraz	5000	
31	Bateria Medica (sem efeito)	00000	
"	M. Medica	6000	
9br 10	3 Facas de arado batias	1800	
18	1 Cubo de vidro para limpar arado	800	
25	20 Litros de febra	1600	
"	1 Bico de arado batido	1000	
30	Remedio no F Ferraz	2300	
10br 9	50 Litros de febra	4000	
16	15 Litros de febra	0000	
19	Permuta a Lazaro de Oliveira	2000	
"	M. Medica de 9br	2000	
31	Remedio no F Ferraz	8500	
"	M. Medica	2000	
	Completada de terra que arou para Paschoal Ant.º		35000
	Seu Ordenado de 3 Mezes		30000
	<u>Saldo que Receber</u>	<u>284000</u>	
		<u>335000</u>	<u>335000</u>
1912			
1912	5 1/2 q de Cafe	3750	
21	8 1/2 q de farinha a 800	6800	
30	Carro Turbin	100000	
30	Remedio no F Ferraz	8500	
15	1 Machado q cabo	5500	
29	Imposto do Caminho	5000	
"	Remedio no F Ferraz	8500	
31	M. Medica de 3 Mezes	6000	
	Seu Ordenado de 3 Mezes a 100000		300000
	<u>Saldo que Receber</u>	<u>155950</u>	
		<u>300000</u>	<u>300000</u>
Abri 5	Belefeis de Arroy	1000	
"	4 kilos de carne	2000	
16	Composto de uma arxada	500	
20	Composto de um Breque	2000	
3	2 Garchos para corrente	500	
5	Carro de madeira	20000	
8	1 Pare de Breque	2000	
13	Belefeis de Arroy	1000	
1912	9 1/2 kilos de carne	3750	
	Transporte as folhas nº 225		32750



# Antonio Pires e Filhos

Data	Carreiro	DEBITO	CREDITO
8br 30	Rateio Medico	10700	
	M Medico	2000	
31 25	Diaria de Servico	70000	66700
"	3 Horas de Servico		750
" 37	Diaria de Servico a 500		18500
"	3 Horas de Servico a "		150
"	25% Diaria de S. <sup>o</sup>		51500
"	5 Horas de S. <sup>o</sup>		1200
"	Ordemado de Olegario		20000
"	Saldo que recebem	146100	
		<u>158800</u>	<u>158800</u>
9br 10	1 de febra	900	800
10	que S. <sup>o</sup>	3900	
18	1/2 de Cafe	3750	
30	M Medico	2000	
	23% Diaria de Servico a 2800		65000
	24% " " de seu Filho 500		12250
	6 1/2 Horas " " " "		305
	24 Diaria " " " "	2000	48000
	6 1/2 Horas " " " "		1300
	Ordemado de Olegario		19250
	Saldo que recebem	135675	
		<u>146135</u>	<u>146135</u>
9br 9	5 Litros de febra	400	
10	4 1/2 de Carne	3250	
13	2 1/2 de Carne	1000	
em 17	7 1/2 de Toucinho	6000	
	2 1/2 de Carne	1000	
30	3 1/2 de Carne	1500	
31	M Medico	2000	
	24 Diaria de S. <sup>o</sup> a 2800		64800
	26 " " " 500		13000
	9 horas " " " 50		450
	23 1/2 Diaria de S. <sup>o</sup> a 2400		45500
	9 horas de S. <sup>o</sup> a 200		1800
	Ordemado de Olegario		20000
	Saldo que recebem	131400	
		<u>145550</u>	<u>145550</u>

# Jose Jacuete

1911	Data	DEBITO	CREDITO
8br 30	Rateio Medico	10700	
"	M M	2000	
31	Seu Ordemado		75000
"	Saldo que recebem	62300	
		<u>75000</u>	<u>75000</u>
9br 30	M Medico	2000	
	Seu Ordemado		75000
	Saldo que recebem	73000	
		<u>75000</u>	<u>75000</u>
10br 31	M Medico	2000	
	Seu Ordemado		75000
	Saldo que recebem	73000	
		<u>75000</u>	<u>75000</u>
1912			
Januario 30	M Medico	2000	
31	Seu Ordemado		80000
	Saldo que recebem	78000	
		<u>80000</u>	<u>80000</u>
Fevereiro 17	2 Filhos de Carne	1000	
29	Toucinho de Carne	5000	
"	M Medico	2000	
"	Seu Ordemado		80000
	Saldo que recebem	72000	
		<u>72000</u>	<u>80000</u>
Marco 31	Seu Ordemado		80000
	M Medico	2000	
	Saldo que recebem	78000	
		<u>80000</u>	<u>80000</u>
Abril 9	Seu Toucinho	1000	
30	M Medico	2000	
	Seu Ordemado		80000
	Saldo que recebem	77000	
		<u>80000</u>	<u>80000</u>
Mai 31	M Medico	2000	
	Seu Ordemado		80000
	Saldo que recebem	78000	
		<u>80000</u>	<u>80000</u>



Antônio Madureira

1911

Data	Coluna	DEBITO	CREDITO
8 de 31	Transporte das f <sup>as</sup> n <sup>as</sup> 488	66373	
" "	Generos no Villa Curio	40000	
9 de 4	1/2 a de Cafe	2750	
10	Com. 2 <sup>o</sup>	10000	
25	1/2 a de Cafe	3750	
10 de 10	1/2 de Carne	2000	
"	2 1/2 de Tomacinhos	1600	
16	1/2 a de Cafe	3750	
19	Comolla a Lajano de Oliveira	500	
23	8 1/2 de Carne	4250	
30	15 1/2 de Tomacinhos a 800	12000	
31	Generos no Villa Curio	80000	
"	M <sup>o</sup> Medeira	4000	
"	Remedio no F Ferraz	11300	
"	4151 P <sup>o</sup> de Cafe que trata a 17 <sup>as</sup> 2 <sup>as</sup> Garpa		70567
"	Balanco		172706
		<u>243273</u>	<u>243273</u>
1912			
Janerio 1 <sup>o</sup>	Dalco a n <sup>o</sup> favor	172706	
5	1/2 a de Cafe	3750	
13	2 1/2 de Carne	1000	
30	4 Millos de carne	2000	
10	10 Litros de fuba	800	
27	20 Litros de fuba	1600	
Fevereiro 3	1/2 a de Cafe	3750	
"	20 Litros de fuba	1600	
"	4 Millos de Carne	2000	
10	3 1/2 de carne	1750	
"	2 Abocoto	200	
"	20 Litros de fuba	1600	
17	1/2 a de Cafe	3750	
"	20 Litros de fuba	1600	
24	20 Litros de fuba	1600	
"	4 Millos de Carne	2000	
29	Generos no Villa Curio	71300	
"	Transporte do Carneiros	5000	
"	M <sup>o</sup> Medeira	4000	
"	Remedio no F Ferraz	2900	
"	4151 P <sup>o</sup> de Cafe que trata a 17 <sup>as</sup> 2 <sup>as</sup> Garpa		70567
"	Balanco		214339
		<u>284906</u>	<u>284906</u>
	Dalco a n <sup>o</sup> favor	214339	
	Transporte das f <sup>as</sup> 119		

Jose Mathews da Silva

1911

Data	DEBITO	CREDITO
8 de 31	Transporte das f <sup>as</sup> n <sup>as</sup> 482	62250
" "	6 Horas de S <sup>o</sup>	1500
"	Dalco que receber	6250
		<u>68500</u>
9 de 4	1/2 a de Cafe	3750
30	Generos no Villa Curio	55000
"	20 <sup>as</sup> Dias de S <sup>o</sup> a 2800	56000
"	6 <sup>as</sup> Horas de S <sup>o</sup> a 250	1625
"	M <sup>o</sup> Medeira	2000
"	Dalco que receber	3275
		<u>64025</u>
10 de 2	10 de fuba	800
10	3 1/2 de Carne	1500
"	1 1/2 de " de Carneiros	750
"	3 1/2 de Tomacinhos	2400
19	Comolla a Lajano de Oliveira	2000
23	2 1/2 de Carne	1000
30	1 1/2 de Tomacinhos	1600
31	Generos no Villa Curio	55000
"	M <sup>o</sup> Medeira	2000
"	23 <sup>as</sup> Dias de S <sup>o</sup> a 2800	61600
"	9 Horas de S <sup>o</sup> a 250	2250
"	Remedio no Francisco Ferraz	6000
"	Balanco	9200
		<u>73050</u>
1912		
Janerio 1 <sup>o</sup>	Dalco a n <sup>o</sup> favor	9200
5	1/2 a de Cafe	3750
"	10 Litros de fuba	800
"	2 1/2 de Tomacinhos	2000
15	Generos no Villa Curio	50000
18	1 Barrigada de flocos	2000
20	3 Millos de Carne	1500
"	2 1/2 de " " "	1250
"	10 Litros de fuba	800
27	1 1/2 Millo de carne	750
30	Com. Direheiro	20000
"	M <sup>o</sup> Medeira	2000
31	24 Dias de S <sup>o</sup> a 2800	65700
"	10 Horas de S <sup>o</sup> a 250	2500
"	Balanco	25850
		<u>94050</u>
		<u>94050</u>
	Transporte as f <sup>as</sup> 89	25850



# Archangelo Antoniel e Filho

1911

Data	DEBITO	CREDITO
8br 31 Transporte 5 <sup>2</sup> / <sub>4</sub>	43350	61250
" 27 Dias de 8 <sup>o</sup> de seu filho		110500
" 6 Horas de 8 <sup>o</sup>		200
" Saldo que recebeu	59400	
	<u>102650</u>	<u>102650</u>
9br 4 1/2 a de Cafe	3750	
" 20 Litros de febra	1600	
" 10 Em 8 <sup>o</sup>	400	
" 25 Litros de febra	2100	
18 35 L de febra	2000	
25 10 Litros de febra	800	
30 Mo Medica	2000	
" 21/4 Dias de 8 <sup>o</sup> a 2500		56875
" 6 1/2 Horas " " 250		1625
" 2 1/4 Dias " " de seu filho 1500		33750
" 6 1/2 Horas " " 150		975
" Saldo que recebeu	80675	
	<u>102335</u>	<u>102275</u>
10br 2 25 Litros de febra	2000	
6 1 Chapa em um baral de canoas	3000	
9 1/2 a de Cafe	3750	
15 2 de febra	1200	
2 1/4 de Carne de Carneiro	1000	
3 1/4 de Tomacinho	2400	
" Diferença na cy de seu filho contra a fazenda	00000	
16 15 Litros de febra	1200	
17 3 1/4 de Carne	1500	
19 Casimolla a Luzano de Oliveira	1500	
23 2 1/4 de Carne	1250	
" 15 L de febra	1200	
30 1 Soço de Povo	1000	
2 1/4 de Tomacinho	1600	
20 Litr de febra	1600	
31 Queros no Natto Carico	65000	
Mo Medica	2000	
2 1/4 Dias de 8 <sup>o</sup> a 2500		64375
6 1/2 horas a 250		1625
24 Dias de seu filho a 1500		36000
9 horas de 8 <sup>o</sup> 150		1350
" Saldo que recebeu	2150	
	<u>93350</u>	<u>93350</u>

# Jose Alves e Filho

1911

Data	DEBITO	CREDITO
8br 31 Transporte das f. n. 476	22450	112250
3 Horas de Suran		500
Saldo que recebeu	90400	
	<u>112850</u>	<u>112850</u>
9br 4 10 Litros de febra	800	
6 1 Casso de Leuca	7000	
18 1/2 a de Cafe	3750	
30 Mo Medica	2000	
21/4 Dias de 8 <sup>o</sup> a 2500		56250
6 1/2 Horas " " 250		1625
2 1/4 Dias " " 2000		45500
6 1/2 Horas " " 200		1300
Saldo que recebeu	91135	
	<u>104675</u>	<u>104675</u>
10br 2 10 L de febra	800	
9 2 1/4 de Tomacinho	2000	
12 1 Casso de Leuca	7000	
19 Casimolla a Luzano de Oliveira	1000	
22 Em 8 <sup>o</sup> no Natto Carico	40000	
30 10 Litros de febra	800	
31 Mo Medica	2000	
19 Dias de 8 <sup>o</sup> a 2500		47500
5 1/2 Horas de 8 <sup>o</sup> 250		1375
19 1/2 Dias de 8 <sup>o</sup> 2000		39000
Remedio no F Ferraz	10000	
Saldo que recebeu	24275	
	<u>87875</u>	<u>87875</u>
1912 janeiro 13 10 Litros de febra	800	
1/2 a de Cafe	3750	
30 Mo Medica	2000	
Remedio no F Ferraz	7500	
31 25 Dias de Dentico a 2500		62500
10 Horas a 250		2500
2 1/4 Dias a 2000		48500
6 1/2 Horas 200		01300
Saldo que recebeu	100750	
	<u>114800</u>	<u>114800</u>



# Pedro Tinelle

1911

Data	Camurada	DEBITO	CREDITO
8br 31	7 Dias de Servico M Medicina		14 000
"	1 Caderneta	2 000	
"	Saldo que recebem	800	
		11 200	
		14 000	14 000
9br 30	23 Dias de S <sup>o</sup> a 2500	2500	57 500
	6h Horas de S <sup>o</sup> 250	250	1 625
	M Medicina	2 000	
	Saldo que recebem	57 125	
		59 125	59 125
10br 10	1 1/2 de Carne	500	
16	1/2 a de Cafe	3 750	
30	1 1/2 de Carne	500	
31	M Medicina	2 000	
	23 1/2 Dias de S <sup>o</sup> a 2500		58 750
	9 Horas de S <sup>o</sup> 250		2 250
	Saldo que recebem	54 250	
		61 000	61 000
1912 Janeiro 30	M Medicina	2 000	
31	25 Dias de S <sup>o</sup> a 2500		62 500
	10 Horas de S <sup>o</sup> 250		2 500
	Saldo que recebem	63 000	
		65 000	65 000
Fevereiro 29	Imposto de Caminho	5 000	
	M Medicina	2 000	
	21 1/4 Dias de S <sup>o</sup> a 2500		53 125
	10 Horas " 250		2 500
	Saldo que recebem	48 625	
		55 625	55 625
Março 31	25 Dias de S <sup>o</sup> a 2500		62 500
	11h Horas de " 250		2 875
	M Medicina	2 000	
	Saldo que recebem	63 375	
		65 375	65 375
Abril 8	10 Litros de fuba	800	
13	10 L de fuba	800	
20	10 L de fuba	800	
21	2 Kilo de carne	1 000	
27	10 Litros de fuba	800	
30	M Medicina	2 000	
	21 1/2 Dias de S <sup>o</sup> a 2500		54 250
	Transporte as fe 168	6 200	
		61 250	61 250

# Joaquim Amaro da Silva

1911

Data	Colono Saltinho	DEBITO	CREDITO
8br 31	25 Dias de S <sup>o</sup> a 2000		50 000
"	M Medicina	2 000	
"	1 Caderneta	800	
"	Saldo que recebem	47 200	
		50 000	50 000
9br 30	1/4 Dia de Servico		500
	3429 Pz de Cafe que bargio		48 006
	M Medicina	2 000	
	Saldo que recebem	46 506	
		48 506	48 506
10br 10	3/4 de Carne	1 750	
13	1/2 a de Cafe	3 750	
30	M Medicina	4 000	
31	3429 Pz de Cafe que trata a 17 <sup>a</sup> (1 <sup>a</sup> carga)		53 293
	3 Dias de S <sup>o</sup> a 2000		6 000
	Saldo que recebem	49 793	
		59 293	59 293
1912 Janeiro 30	6 1/2 Dias de S <sup>o</sup> a 2000		13 000
Fevereiro 17	1/2 a de Cafe	3 750	
29	3 Dias de S <sup>o</sup> a 2000		6 000
	1 1/2 Litros de Funga	750	
	Imposto do Caminho	5 000	
	M Medicina	4 000	
	3429 Pz de Cafe que trata a 17 <sup>a</sup> 2 <sup>a</sup> carga		53 293
	Saldo que recebem	58 293	
		72 293	72 293
Março 30	1/2 a de Cafe	3 750	
	10 L de fuba	800	
31	7 1/4 Dias de S <sup>o</sup> a 2000		14 500
Abril 30	2 1/2 Dias de S <sup>o</sup> a 2000		5 000
	M Medicina	4 000	
	3429 Pz de Cafe que trata a 17 <sup>a</sup>		53 293
	3 <sup>a</sup> Carga		
	Saldo que recebem	64 243	
		72 293	72 293
Maio 4	3 Kilos de Carne	1 500	
31	25 1/2 Dias de S <sup>o</sup> a 2500		63 750
	M Medicina	2 000	
	Saldo que recebem	60 250	
		63 750	63 750



Joaquim Pinto da Rocha

1911	Data		DEBITO	CREDITO
		<i>Camarada Saldinho</i>		
86 <sup>o</sup>	31	8 1/2 Dias de S <sup>o</sup> a 2500		21 250
		M <sup>o</sup> Medicina	2 000	
		1 Caderneta	800	
		Saldo que receber	18 450	
			<u>21 250</u>	<u>21 250</u>
96 <sup>o</sup>	30	25 1/4 Dias de Servico a 2500		64 375
		1 Garrafas de pinga	1 500	
		1 Lito de pinga	500	
		1 Mudanca	10 000	
		Remedio no Fran <sup>co</sup> Ferry	4 000	
		M <sup>o</sup> Medicina	2 000	
		Saldo que Receber	46 375	
			<u>64 375</u>	<u>64 375</u>

1912  
Fevereiro 3

Manuel Barbosa de Figueira  
 Seu Saldo dos f<sup>o</sup> 560  
 Transfere do para os f<sup>o</sup> 95

28 750



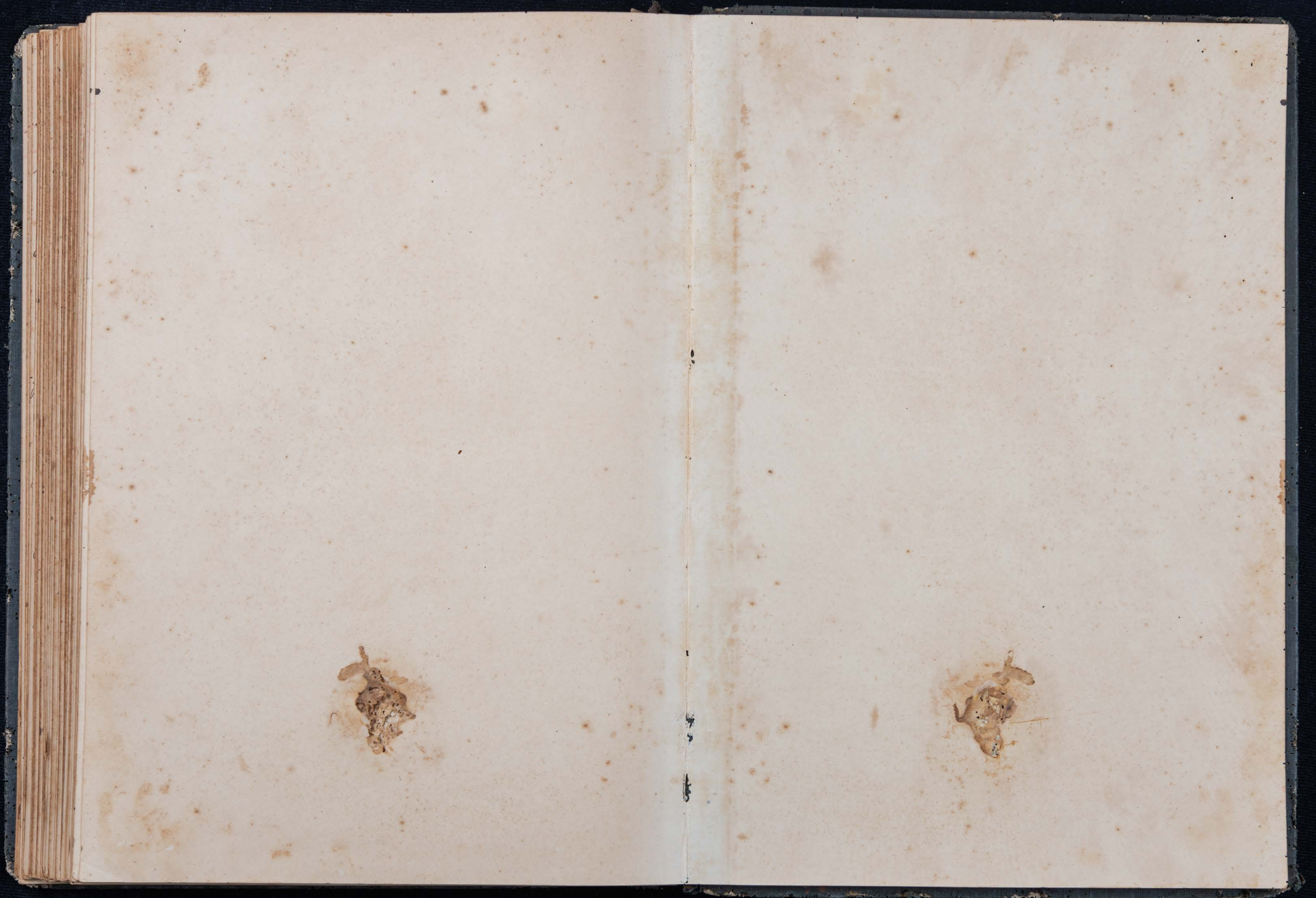



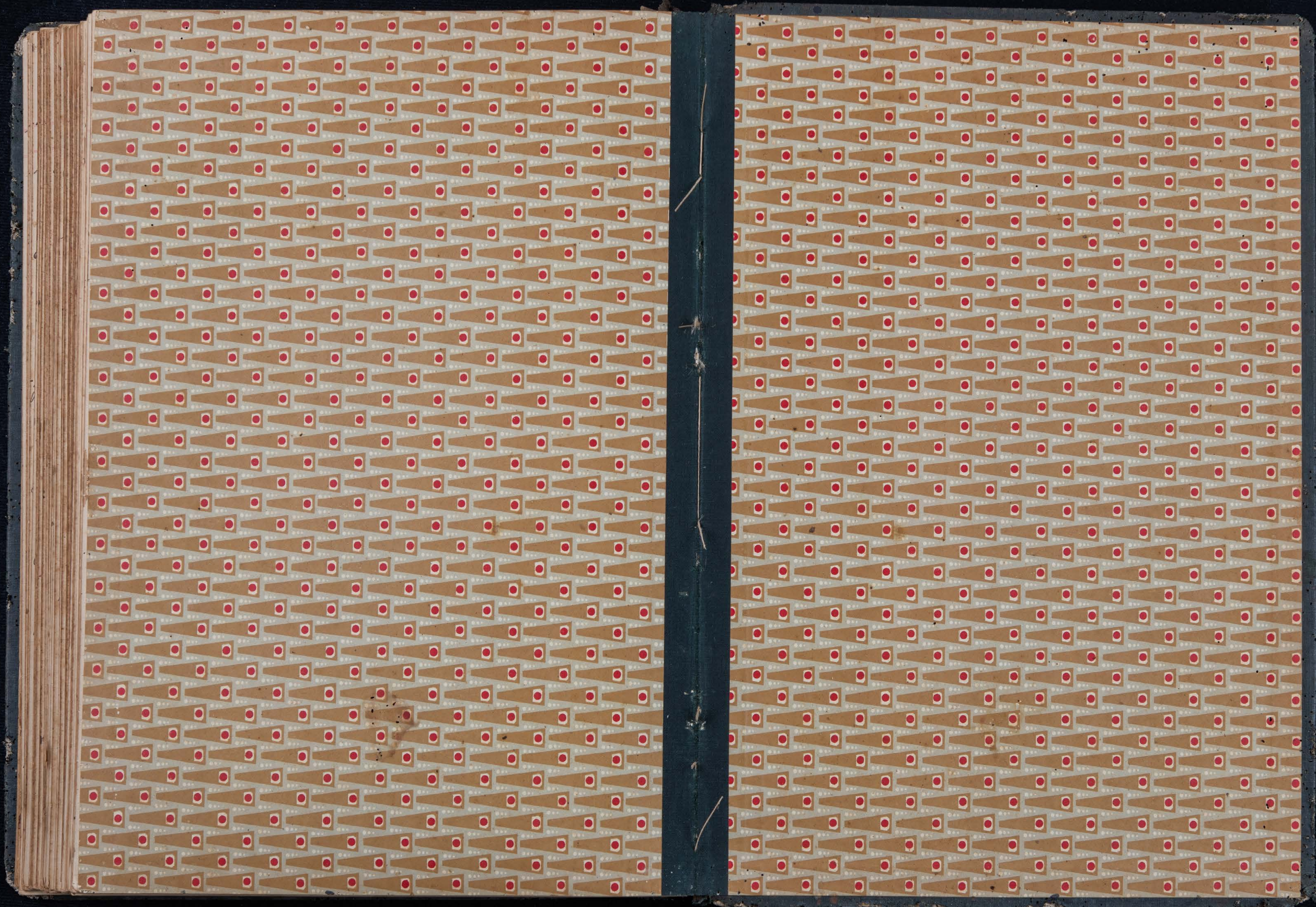



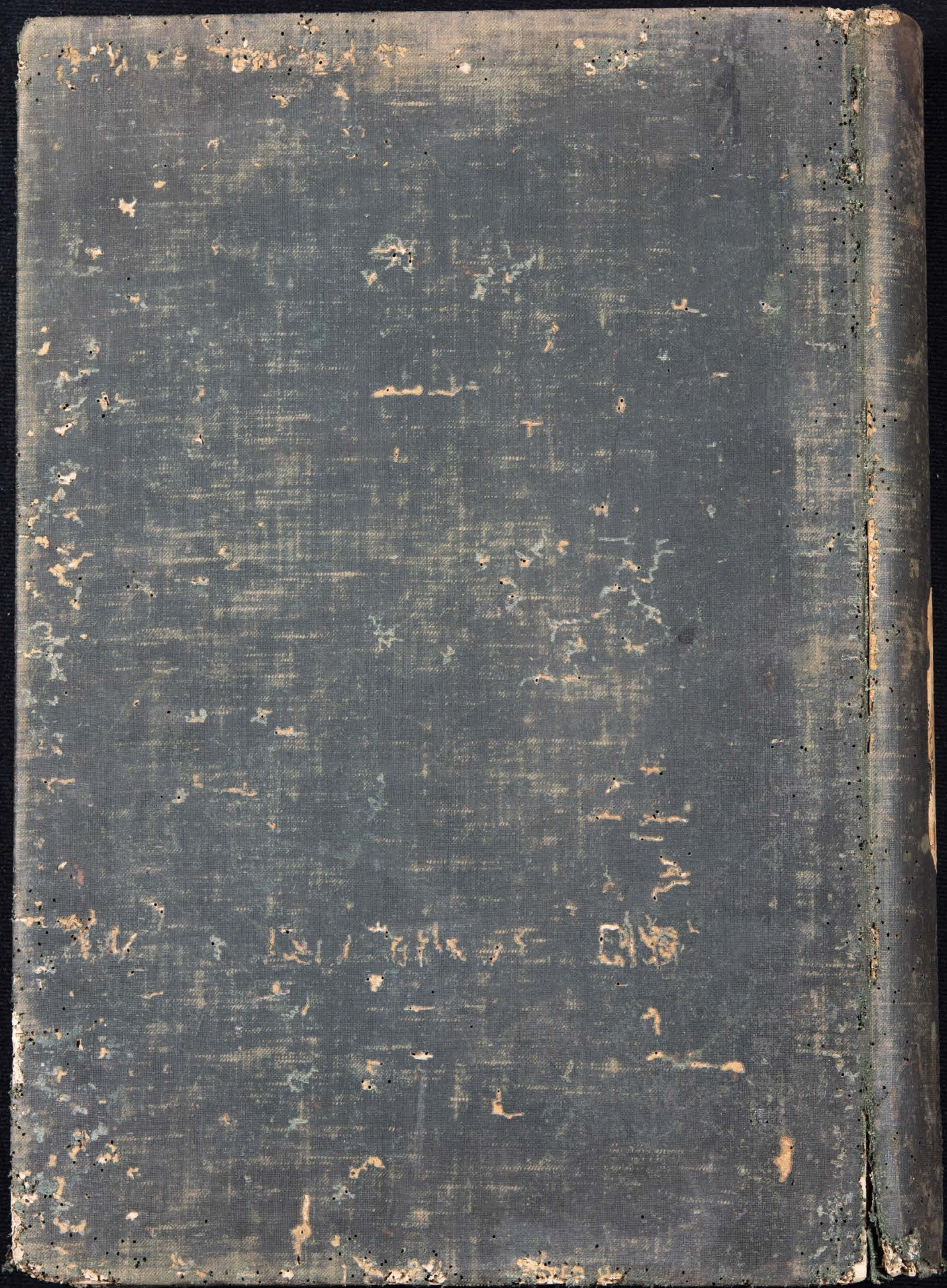



150

70

---

110

2

---

22 KA

---



