

AUGUSTO SIQUEIRA & COMP.

Caixa do Correo, 178 Telephone, 1216 S. PAULO

Officinas e Deposito:
Rua Xavier de Toledo, 16

LOJA:
Rua Alvaraz Penteado, 5-B

— TYPOGRAPHIA
— ENCADERNACAO
— PASTICAO
— DOURACAO
— FABRICA DE LIVROS
— EM BRANCO E
— CARIMBOS DE
— BORRACHA.

Para obter Livro igual dará o N. 1980 Fis. 250

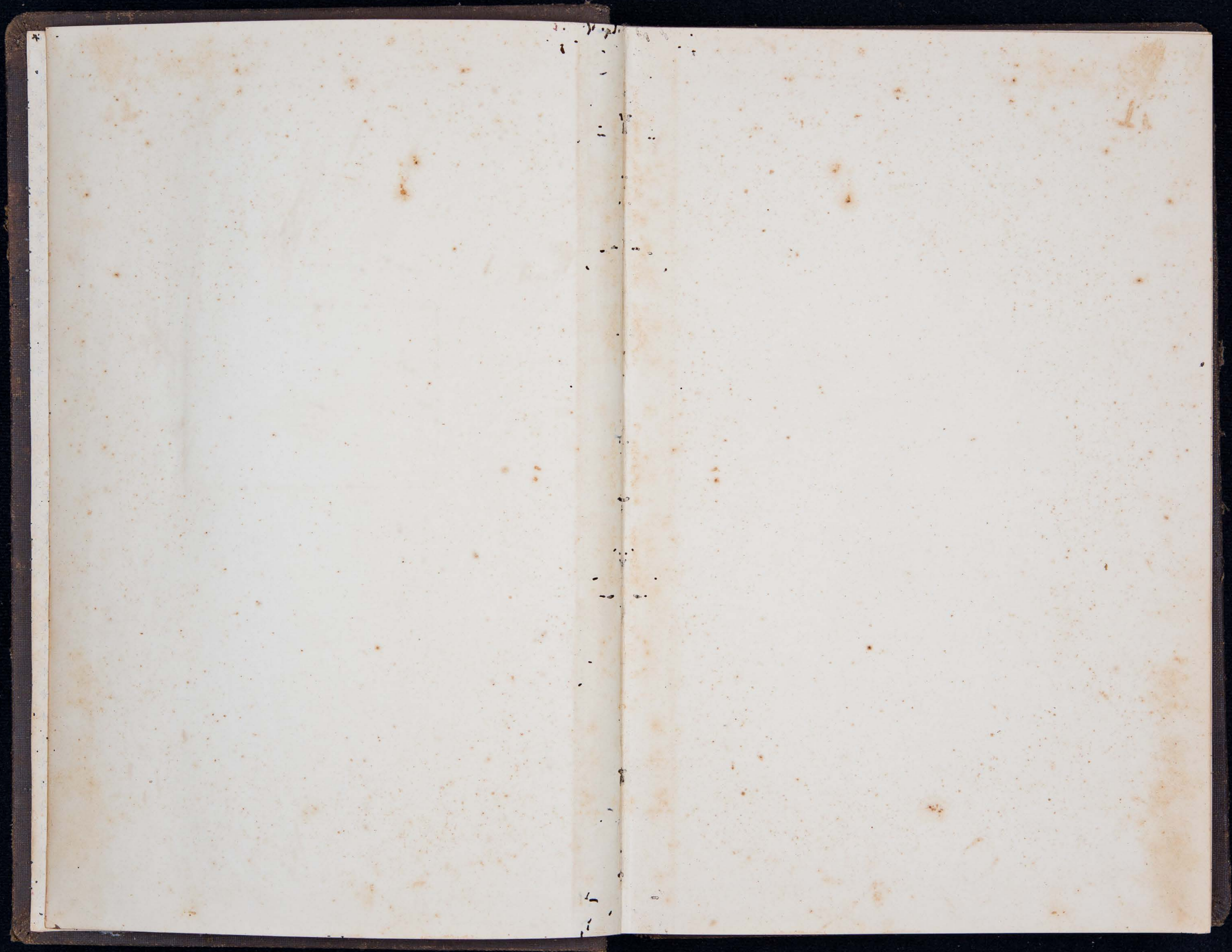

Antonio Tacolla

1911		Colono	DEVE	HAVER
9br	4	Beneficio de arroz	1 000	
	30	1 dia de S ^o		2 000
10br	30	M Medicina	4 000	
		7166 pes de cafe que trata a 17 ^o 1 ^a carga		121 822
	31	Saldo que Receber	118 822	
1912.			123 822	123 822
Janio	6	Beneficio de Arroz	1 000	
	13	Beneficio de arroz	1 000	
	6	Niagem de Mudanca do Barreiro		
	31	6 1/2 dias de S ^o a 2000		13 000
Fevr	29	Tuginto do Caminho	5 000	
		M Medicina	4 000	
		7282 pes de Cafe que trata a 17 ^o 2 ^a carga		123 794
		Saldo que Receber	125 794	
			136 794	136 794
Março	31	1 dia de S ^o a 2000		2 000
Abril	27	Beneficio de Arroz	1 000	
	30	M Medicina	4 000	
	6	Dias de Servico a 2000		12 000
		7282 pes de Cafe que trata a 17 ^o 3 ^a carga		123 794
		Saldo que Receber	132 794	
			137 794	137 794
Mai	8	2 Niagem de abelhas	8 000	
	31	4 1/4 dias de S ^o a 2000		9 000
Junho	30	M Medicina	4 000	
	"	7282 pes de Cafe que trata a 17 ^o 4 ^a carga		123 794
	"	Saldo que Receber	120 794	
			132 794	132 794
Julho	16	Beneficio de Arroz	1 000	
Agosto	31	M Medicina	4 000	
	"	7282 pes de cafe que trata a 17 ^o 5 ^a carga		123 794
	"	Saldo que Receber	118 794	
			123 794	123 794

Papartista Potião

1911		DEVE	HAVER
9 de	4 1 a de Cafe	7 500	
23	7255 Paz de Cafe que Cargo a 14 de		31 570
25	Concerto de uma Carroca	6 000	
	3 Dias de S ^o		6 000
1 de	17 3 H de carne	1 500	
19	Essuolho Laxar de Oliveira	1 000	
22	1 Caderneta Debitado por Engano	0 000	
30	Md Medica	4 000	
	5180 Paz de Cafe que trata a 17 de 1 ^a Carga		105 060
	31 Saldo que Receber	122 630	
		<u>142 630</u>	<u>142 630</u>
1912			
Janeiro	5 1 a de Cafe	7 500	
	16 3/4 Dia de Servico		1 500
	20 Beneficio de arroz	2 000	
	31 10 1/2 Dias de S ^o a 2000		21 500
Fevereiro	24 1 a de Cafe	7 500	
	29 Transporte do Caminho	5 000	
	Md Medica	4 000	
	1/2 Dia de S ^o		1 000
	7335 Paz de Cafe que trata a 17 de 2 ^a Carga		124 695
	Saldo que Receber	122 695	
		<u>148 695</u>	<u>148 695</u>
Março	31 6 Dias de S ^o a 2000		12 000
Abril	13 1 a de Cafe	7 500	
	20 Beneficio de arroz (Debitado Engano)	0 000	
	30 Md Medica	4 000	
	21 Dias de S ^o a 2000		42 000
	7335 Paz de Cafe que trata a 17 de 3 ^a Carga		124 695
	Saldo que Receber	162 195	
		<u>178 695</u>	<u>178 695</u>
Mai	31 10 Dias de S ^o a 2000		20 000
Junho	1 ^o 1 a de Cafe	7 500	
"	30 Md Medica	4 000	
"	" 7335 Paz de Cafe que trata a 17 de 4 ^a Carga		124 695
"	" Saldo que Receber	133 195	
		<u>144 695</u>	<u>144 695</u>

Josi da Cruz

1911		DEVE	HAVER
8 de	31 Transporte das f ^o n ^o 597	25 750	
9 de	6 1 Carro de Lucha	7 000	
"	1 " Genros no Netto Curico	15 000	
15	" Genros no Netto Curico	15 000	
25	10 Litros de fuba	800	
"	" Genros no Netto Curico	5 000	
30	Genros no Franco Ferraz	5 000	
"	20 Dias de S ^o a 2500		50 000
"	6 1/2 Horas de " a 250		1625
"	Balanco		21 925
"	Saldo a favor	73 550	
"			<u>21 925</u>
1 de	2 5 Litros de fuba	400	
"	" Genros no Netto Curico	17 500	
9	10 Litros de fuba	800	
10	3 H de Toucinho	2 400	
"	" 1/2 H de Carne	1 000	
16	1/2 a de Cafe	3 750	
18	10 Litros de fuba	800	
17	Genros no Netto Curico	18 000	
11 1/2	H de carne	0 750	
2	H de Toucinho	1 600	
23	3 H de Carne	1 500	
	5 L de fuba	400	
30	2 H de Toucinho	1 600	
"	1 H de Carne	500	
	10 Litros de fuba	800	
31	Md Medica	2 000	
"	22 Dias de S ^o a 2500		55 000
"	9 Horas de S ^o		2 250
"	Genros no F Ferraz	2 300	
"	Balanco		20 775
"		78 025	
"			<u>78 025</u>
1912			
1 ^o de	1 ^o Saldo a favor	20 775	
"	" Genros no Netto Curico	18 000	
5	1 Carro de Lucha	7 000	
"	5 Litros de fuba	400	
"	2 1/2 H de Toucinho	2 000	
"	Transporte as f ^o n ^o 71	48 175	

Joaquim de Oliveira

1911	Camurada	DEVE	HAYER
9br	10 Transporte das f ^o n ^o 497	8 600	
18	10 Litros de febra	800	
25	10 Litros de febra	800	
30	13 Dias de Servico a 2500		57 500
	3 1/2 Horas de " " 250		750
	Mo Medica	2 000	
	Saldo que Receber	46 050	
		<u>58 250</u>	<u>58 250</u>
10br	2 1/2 a de cafe	3 750	
16	5 Litros de febra	400	
23	1/2 H de Turkeins	3 200	
30	10 Litros de febra	800	
31	Mo Medica	2 000	
	" 12 1/2 Dias de S ^o a 2500		31 875
	5 1/2 Horas de S ^o 250		1 375
	Remedio mo F. Ferraz	11 000	
	Saldo que Receber	12 100	
		<u>33 250</u>	<u>33 250</u>
1912			
Janerio	4 1 Carro de Leucha	7 000	
	13 10 Litros de febra	800	
	20 2 Killos de carne	1 000	
	10 Litros de febra	800	
	27 2 Killos de carne	1 000	
	30 Mo Medica	2 000	
	31 Com Turkeins	10 000	
	23 Dias de S ^o a 2500		57 500
	3 1/2 Horas a 250		875
	Saldo que Receber	35 775	
		<u>58 375</u>	<u>58 375</u>
Fevereiro	3 10 Litros de febra	800	
	2 Killos de carne	1 000	
	17 2 Killos " "	1 000	
	26 1 Garrafão de Purga	1 500	
	29 Transporte do Camieiro	5 000	
	Mo Medica	2 000	
	24 Dias de S ^o a 2500		60 000
	7 1/2 Horas " 250		1 875
	Saldo que Receber	50 575	
		<u>61 875</u>	<u>61 875</u>

Constantino Junior

1911	Camurada	DEVE	HAYER
9br	10 Transporte das f ^o n ^o 539	113 725	
	" 20 Litros de febra	1 600	
	18 10 L de febra	800	
	25 15 Litros de febra	1 200	
	30 23 1/2 Dias de S ^o 2500		58 750
	3 1/2 Horas de Serv		750
	Mo Medica	2 000	
	Balanço		<u>58 250</u>
	Saldo a favor	119 325	119 325
10br	2 1/2 a de cafe	3 750	
	10 L de febra	800	
	9 15 Litros de febra	1 200	
	2 1/2 H de carne	1 250	
	10 Com Turkeins	30 000	
	16 5 Litros de febra	400	
	23 2 H de carne	1 000	
	30 1 H de Carne	500	
	" 10 Litros de febra	800	
	31 Mo Medica	2 000	
	" 21 1/2 Dias de S ^o a 2500		53 750
	9 Horas de S ^o 250		2 250
	Balanço		<u>45 525</u>
		<u>101 525</u>	<u>101 525</u>
1912			
Janerio	1 ^o Saldo a favor	45 525	
	5 10 Litros de febra	800	
	13 10 " " "	800	
	1/2 a de cafe	3 750	
	2 Killos de Carne	1 000	
	Com Turkeins	5 000	
	20 2 Killos de carne	1 000	
	5 Litros de febra	400	
	26 1 Caraceta	800	
	27 5 Litros de febra	400	
	2 Killos de carne	1 000	
	30 Mo Medica	2 000	
	31 24 Dias de S ^o a 2500		60 000
	10 Horas 250		2 500
	Transporte as f ^o n ^o 92		<u>62 500</u>
		<u>107 475</u>	<u>107 475</u>

São Giovannielle

1911	Colono	DEVE	HAVER
9br	16 1/2 a de Cafe	3 750	
	22 1 cardameto	800	
	25 1 cardameto que deu		800
10br	10 1000	40 000	
	" 3 1/2 k de Torcinhos	3 800	
	" 3 1/2 k de Carne	1 750	
	17 4 k de Carne	3 800	
	" 3 k de Torcinhos	2 400	
	23 3 1/2 k de Carne	1 750	
	" 1/2 a de Cafe	3 750	
	27 1 Congadao	2 500	
	30 Mo Medica	4 000	
	31 4777 Paz de Cafe que trata a 17 ^a 1 ^a Carga		81 209
	Saldos que Receber	16 509	
	<u>82 009</u>		<u>82 009</u>
1912			
Januario	5 2 Kilos de Carne	1 000	
	20 3 Kilos de Carne	1 500	
	21 1000	40 000	
	27 3 Kilos de carne	1 500	
	31 1 garrafão de Fuzga	1 500	
	3 1/4 Dias de 8 ^o a 20 ^o		6 500
Fevereiro	3 3 Kilo de carne	1 500	
	10 3 Kilo "	1 500	
	17 1/2 a de Cafe	3 750	
	19 1000	10 000	
	24 3 Kilos de carne	1 500	
	" 1000	20 000	
	29 Suporte do Caminho	500	
	" Mo Medica	4 000	
	" 1 garrafão de Fuzga	1 500	
	" 5755 Paz de Cafe que carrega a 17 ^a		9 775
	" 5352 Paz de Cafe que trata a 17 ^a		9 0984
	" Remedios no F Ferraz	8 000	
	Saldos que Receber	5 009	
	<u>107 259</u>		<u>107 259</u>
Marco	16 1000	80 000	
	30 1/2 a de cafe	3 750	
	10 Litos de fuba	800	
	Transporte as f ^o n ^o 145	84 550	

Paschoal Vicente

1911	Colono	DEVE	HAVER
9br	16 1/2 a de Cafe bom	3 750	
	31 Generos no Villa & Orrico	50 000	
	" Mo Medica	4 000	
	" Remedios no F Ferraz	6 000	
	" 2831 Paz de Cafe que trata a 17 ^a 1 ^a Carga		48 127
	Balanço		15 623
	<u>63 750</u>		<u>63 750</u>
1912			
Januario	1 ^o Saldos a n ^o favor	15 623	
	21 1000	20 000	
	30 Remedios no F Ferraz	4 000	
Fevereiro	25 Generos no Oliveira Scartegem	24 000	
	29 Generos no Villa Orrico	50 000	
	Suporte do Caminho	500	
	Mo Medica	4 000	
	2831 Paz de Cafe que trata a 17 ^a		48 127
	2 ^a Carga		71 496
	Balanço		119 623
	<u>119 623</u>		<u>119 623</u>
	Saldos Devedora	71 496	
Marco	9 1/2 a de Cafe	3 750	
	13 1 Congada no Oliveira Scartegem	2 000	
Marco	30 25 Litos de fuba (Debitado Congada)	0 000	
Abri	1 ^o Generos no Oliveira Scartegem	20 000	
	5 1000	5 000	
	30 Mo Medica	4 000	
	2831 Paz de Cafe que trata a 17 ^a 3 ^a Carga		48 127
	Balanço		58 119
	<u>106 246</u>		<u>106 246</u>
	Saldos a n ^o favor	58 119	
Maio	13 Generos no Oliveira Scartegem	25 000	
	14 4 Dias de 8 ^o no trata de seu Cafe	8 000	
	18 2 Kilos de carne	1 000	
	21 1 Maquã de Melho	4 000	
	30 Remedios no Ferraz	1 000	
Junho	" Mo Medica	4 000	
	" 2831 Paz de Cafe que trata a 17 ^a 4 ^a Carga	10 000	48 127
	Balanço		52 992
	<u>111 119</u>		<u>111 119</u>
	Saldos a n ^o favor	52 992	
	Transporte as f ^o 254		

José de Farias Peiro

1911	Colono	DEVE	HAVER
9br	18 1 a de Cafe bom	7 500	
	22 1 Cadueta	800	
10br	16 Sen Sebito com Ant ^o Saanches	70 000	
	17 5 H de carne	2 500	
	1 H de toucinho	800	
	30 M Medica	4 000	
	31 48% Fey de Cafe que trata a 17 ^{ta} 1 ^a Carpa		81 090
	Balanco		4 510
		85 600	85 600
1912			
Janio	1 ^o Saldo a m favor	4 510	
	6 9 H de toucinho a 800	7 200	
	7 Em Turchois	65 494	
Feveiro	3 4 Kilos de carne	2 000	
	1 Dia de S ^o		2 000
	29 Injuncto do Caminho	5 000	
	M Medica	4 000	
	5070 Fey de Cafe que trata a 17 ^{ta} 2 ^a Carpa		86 190
	Balanco		14
		88 204	88 204
	Saldo a m favor	0 14	
	300 Fey de Cafe que Carpin a 17 ^{ta}		5 100
Março	7 Em Turchois	75 000	
	9 1 a de Cafe	7 500	
	12 Em Turchois	50 000	
Abril	20 5 Kilos de carne	2 500	
	30 M Medica	4 000	
	5070 Fey de Cafe que trata a 17 ^{ta} 3 ^a Carpa		86 190
	Balanco		47 724
		139 014	139 014
	Saldo a m favor	47 724	
Mai	19 Em Turchois	75 000	
	31 1/2 Dia de S ^o		1 000
Junho	30 2 ^o para Resmolla	1 000	
	M Medica	4 000	
	5070 Fey de Cafe que trata a 17 ^{ta}		86 190
	Balanco		40 534
		124 724	124 724
	Saldo a m favor	40 534	
	Transporte as f ^o n ^o 247		

José de Farias Filho

1911	Colono	DEVE	HAVER
9br	18 1 a de Cafe	7 500	
	22 1 Cadueta	800	
10br	16 Sen Sebito com Ant ^o Saanches	150 000	
	17 6 H de carne	3 000	
	2 Mocotos	200	
	30 M Medica	4 000	
	31 3687 Fey de Cafe que trata a 17 ^{ta} 1 ^a Carpa		62 679
	Balanco		102 821
		165 500	165 500
1912			
Janio	1 ^o Saldo a m favor	102 821	
	5 9 Kilos de toucinho a 800	7 200	
	6 Corte de 1 Casso de Madeira	2 000	
	7 Em Turchois	47 179	
	31 1 Dia de S ^o		2 000
Feveiro	10 25 Litros de fuba	2 000	
	29 Injuncto do Caminho	5 000	
	M Medica	4 000	
	3687 Fey de Cafe que trata a 17 ^{ta} 2 ^a Carpa		62 679
	Balanco		105 521
		170 200	170 200
	Saldo a m favor	105 521	
Março	7 Em Turchois	45 000	
	15 2 cabos de Machado	3 000	
	31 Remedio us + Furoy	9 000	
Abril	20 2 Kilos de carne	1 000	
	30 M Medica	4 000	
	3687 Fey de Cafe que trata a 17 ^{ta} 3 ^a Carpa		62 679
	Balanco		104 842
		167 521	167 521
	Saldo a m favor	104 842	
Mai	19 Em Turchois	45 000	
	31 1/2 Dia de S ^o		1 000
Junho	1 ^o 1/2 a de Cafe	3 750	
	30 2 ^o para Resmolla	500	
	3687 Fey de Cafe que trata a 17 ^{ta} 4 ^a Carpa		62 679
	Transporte as f ^o n ^o 243		
		154 092	63 679
	Transporte as f ^o n ^o 247		

Maurol de Souza ~~Paltazer~~ Cabral

191	Colours	DEVE	HAVER
9br	18 1/2 a de Cafe	3750	
	22 1 badureta	800	
10br	17 5 1/4 de cana	2500	
	30 M Medica	4000	
	31 3520 pez de Cafe que trata a 17.ª H.ª Carga		59840
	Saldo que Receber	48790	
1912		59840	59840
Janio	1º 1 Cabo de Machado	1500	
	27 1/2 a de Cafe	3750	
	30 Remedio no F Ferraz	12000	
	31 1 Oca de S.ª		2000
Fevereiro	29 Injuncto do Caminho	5000	
	M Medica	4000	
	3220 pez de Cafe que trata a 17.ª		
	1/2 2ª Carga		54740
	Saldo que Receber	30490	
		56740	56740
Março	10 25 Litros de febra	2000	
	16 10 Litros de febra	800	
	300 pez de Cafe que não tratou	5100	
Abril	30 M Medica	4000	
	3220 pez de Cafe que trata a 17.ª H.ª Carga		54740
	Saldo que Receber	42840	
		54740	54740
Mai	31 1/4 Oca de S.ª		1000
Junho	1º 1/2 a de Cafe	3750	
	30 M Medica	4000	
	3220 pez de Cafe que trata a 17.ª H.ª Carga		54740
	Saldo que Receber	42990	
		55740	55740
Julho	31 25 Ocas de S.ª a 2500		65000
	7 Horas 250		1750
	Saldo que Receber	66750	
		66750	66750
Agosto	4 1/2 a de cafe	3750	
	31 26 1/4 Ocas de S.ª a 2500		65625
	Transporte as f.ª Nº 300	3750	65625

João de Farias Filho

191	Colours	DEVE	HAVER
9br	18 1/2 a de Cafe	3750	
	22 1 badureta	800	
10br	6 1 Cabo de Machado	1500	
	16 Seu Debito com Antonio Sanchez	65000	
	17 4 1/4 de cana	2000	
	30 M Medica	4000	
	31 3580 pez de Cafe que trata a 17.ª H.ª Carga		60860
	" Balanco		16190
1912		77050	77050
Janio	1º Saldo a favor	16190	
	7 Em Durheim	48810	
	12 25 Litros de febra	2000	
	30 Remedio no F Ferraz	12000	
Fevereiro	11 4550 pez de Cafe que recebeu a carga a mais que não trata	7735	
	Injuncto do Caminho	5000	
	M Medica	4000	
	3125 pez de Cafe que trata a 17.ª H.ª Carga		53125
	Balanco		42610
		95735	95735
	Saldo a favor	42610	
Março	7 Em Durheim	22390	
Abril	30 M Medica	4000	
	3125 pez de Cafe que trata a 17.ª H.ª Carga		53125
	Balanco		15875
		69000	69000
	Saldo a favor	15875	
Mai	19 Em Durheim	50000	
	31 1/4 Oca de S.ª	1000	1000
Junho	30 S.ª para Casuella	1000	
	Remedio no F Ferraz	3500	
	M Medica	4000	
	3125 pez de Cafe que trata a 17.ª H.ª Carga		53125
	Balanco		20250
		74375	74375
	Saldo a favor	20250	
	Transporte as f.ª Nº 245		

Mariato de Souza ~~Central~~ ^{P. Baltazar}

1911	Colono	DEVE	HAYER
9 ^{to}	18 1/2 a de Cafe	3750	
	22 1 badueto	800	
10 ^{to}	6 1 Cabo de Machado	1500	
	17 5 1/2 de carne	2500	
	23 2 1/2 de carne	1500	
	31 Remedio no F. Ferraz	24500	
	" Mo Medica	4000	
	" 3000 Paz de Cafe que trata a 17 ^{to} (1 ^{ra} Carga)		51000
	Saldo que Receber	12950	
		<u>51000</u>	<u>51000</u>
1912			
Janerio	1 Cabo de Machado, debitado por bugans		1500
	5 1 1/2 Killo de carne	750	
	21 Carne Durheira	40000	
Fevereiro	29 Ingrediente do Cauim	500	
	Mo Medica	4000	
	2202 Paz de Cafe que trata a 17 ^{to} 2 ^{da} Carga		37434
	Balanco		10816
		<u>49750</u>	<u>49750</u>
	Saldo a m favor	10816	
Março	12 Carne Durheira	30000	
	31 Remedio no F. Ferraz	900	
Abril	20 2 Killos de carne	1000	
	30 Mo Medica	4000	
	2202 Paz de Cafe que trata a 17 ^{to} 3 ^{ra} Carga		37434
	Balanco		9282
		<u>46716</u>	<u>46716</u>
	Saldo a m favor	9282	
Mai	31 2202 Paz de Cafe que trata a 17 ^{to} 4 ^{ta} Carga		37434
	" Despesas com sua Mordouca	15000	
	" Mo Medica	4000	
Junho	10 Rationes Medicas	4200	
	" Mo Medica	4000	
	" Saldo que Receber	950	
		<u>37434</u>	<u>37434</u>

Apizicio Theodoro de Lima

1911	Camarada	DEVE	HAYER
9 ^{to}	18 Transporte das f ^{as} n ^{as} 514	90275	
	25 1/2 a de Cafe	3750	
	30 Mo Medica	2000	
	18 Dias de Servico a 2500		45000
	6 1/2 Horas " a 250		1625
	Saldo a m favor		62900
		<u>109525</u>	<u>109525</u>
	Saldo a m favor	62900	
10 ^{to}	4 Generos no Villa Orsico	15000	
	2 10 ^{to} de febra	800	
	10 1 1/2 de carne	500	
	2 1/2 de toucinho	1600	
	15 Generos no Villa Orsico	15000	
	16 15 Litros de febra	1200	
	17 3 1/2 de carne	1500	
	23 1 1/2 de carne	500	
	30 2 1/2 de toucinho	1600	
	10 Litros de febra	800	
	31 9 Dias de S ^{er} a 2500		22500
	Mo Medica	2000	
	Remedio no F. Ferraz	13500	
	Balanco		94400
		<u>116900</u>	<u>116900</u>
1912			
Janerio	12 Saldo a m favor	94400	
	2 Generos no Villa Orsico	15000	
	5 10 ^{to} Litros de febra	800	
	2 Killos de toucinho	1600	
	13 10 Litros de febra	800	
	2 Killos de carne	1000	
	14 Generos no Villa Orsico	15000	
	19 Generos no Villa Orsico	6000	
	20 1/2 a de Cafe	3750	
	24 Carne Durheira	20000	
	1 Caixa para anjo	3000	
	30 Mo Medica	2000	
	Remedio no F. Ferraz	8500	
	31 11 1/4 Dias de S ^{er} a 2500		28125
	3 1/2 Horas a 250		875
	Transporte p ^o 91		29000
		<u>171850</u>	<u>171850</u>

Francisco Pinto da Silva

1911	Colours	DEVE	HAVER
9 ^{to}	18	50 000	
	22	800	
	25	1 600	
	30		2 000
	"		4 000
10 ^{to}	9	1 600	
	11	1 500	
	19	1 000	
	31	3 500	
	"	4 000	
	"		81 481
	"	33 481	
	"	87 481	87 481
1912			
Januário	5	1 600	
	20	1 000	
	25	2 000	
	31	50 000	
	31		11 000
Fevereiro	17	1 000	
	20	1 500	
	29	5 000	
	"	4 000	
	"		81 481
	"	25 281	
	"	92 481	92 481
Março	8	2 000	
	16	50 000	
	20	1 500	
	30	2 000	
Abril	6	1 500	
	12	1 000	
	30	4 000	
	"		81 481
	"	19 381	
	"	81 481	81 481
Maio	4	3 750	
	"	1 500	
	"	5 250	

Emilio Pinto

1911	Colours	DEVE	HAVER
9 ^{to}	23	119 019	
	"		9 800
	25	4 000	
	"	20 000	
10 ^{to}	21	11 000	
	9	3 750	
	"	4 000	
	"	3 750	
	16	4 000	
	17	1 500	
	"	2 800	
	23	2 800	
	"	2 000	
	"	2 000	
	"	4 000	
	30	1 000	
	"	6 000	
	"	3 200	
	31	95 000	
	"	4 000	
	"		91 903
	"		181 117
	"	285 919	285 819
1912			
Januário	4	181 117	
	5	3 200	
	13	4 000	
	"	3 750	
	"	1 500	
	20	4 000	
	27	4 000	
	30	13 000	
Fevereiro	03	3 200	
	"	3 000	
	10	3 200	
	17	3 750	
	"	4 000	
	24	3 200	
	"	2 500	
	"	237 417	

Antonio Carzetta

1911		Colono	DEVE	HAYER
9	9br	26 Cui Tinhoiro	30 000	
	10br	10 1/2 H de carne	3 250	
		17 3/4 de carne	1 500	
		19 Essencia de Sassa de Oliveira	500	
		30 1 Coração de Boi	800	
		31 Generos no Villa Curico	80 000	
		" Mo Medica	4 000	
		" 6 Tras de Serrap		12 000
		" 5207 Paz de Cafe que trata a 1/2 (1ª carga)		88 519
		Balanco		18 531
			<u>119 650</u>	<u>119 050</u>
	1912			
	Jan	1º Saldo a favor	18 531	
		13 50 Litros de fuba	4 000	
		20 2 Hillos de carne	1 000	
		21 Cui Tinhoiro	30 000	
	Fev	3 1 Hillos de carne	1 000	
		7/4 Dias de S ^o a 2000		15 000
		17 1 Cabeça de Boi	500	
		24 40 Litros de fuba	3 200	
		29 Generos no Villa Curico	88 000	
		" 20 Litros de Aquadente	6 150	
		Ingunto do Caminho	5 000	
		Mo Medica	4 000	
		5207 Paz de Cafe que trata a 1/2		
		2ª Carga		88 519
		Balanco		57 862
			<u>161 381</u>	<u>161 381</u>
		Saldo a favor	57 862	
	Mar	8 40 Litros de fuba	3 200	
		1 Tra de S ^o		2 000
		9 50 Litros de fuba	4 000	
		Generos no Oliveira Scartegue	40 000	
		15 50 Litros de fuba	4 000	
		23 40 Litros de fuba	3 200	
		30 40 Litros de fuba	3 200	
	Abril	3 Generos no Oliveira Scartegue	35 000	
		Beneficio de Arroz	1 000	
		8 40 Litros de fuba	3 200	
		Transporte as f ^o s 148		2 000
			<u>154 562</u>	<u>2 000</u>

Calisto Curij

1911		Camarada	DEVE	HAYER
9	9br	30 25/4 Dias de Servico a 2500		64 375
		1 Litro de Funga	500	
		Mo Medica	2 000	
		Remedio no Francisco Ferraz	15 000	
		Saldo que Recebem	46 875	
			<u>64 375</u>	<u>64 375</u>
	10br	10 1/2 H de carne	1 000	
		17 3/4 de carne	1 500	
		Debitado por engano 3/4 carne		1 500
		31 Mo Medica	2 000	
		Remedio no Ferraz	5 500	
		25/4 Dias de S ^o a 2500		60 625
		4 Garrafes de Funga	600	
		1 Litro	500	
		Debitado Funga por Engano		6 500
		Saldo que recebem	52 125	
			<u>68 625</u>	<u>68 625</u>
	1912			
	Jan	27 2 Hillos de carne	1 000	
		30 Remedio no Ferraz	1 200	
		Mo Medica	2 000	
		" 27 Dias de S ^o a 2800		75 600
		" 2 Litros de Funga	1 000	
		" 2 Hillos de carne	1 000	
		Saldo que Recebem	69 400	
			<u>75 600</u>	<u>75 600</u>
	Fev	10 2 H de carne	1 000	
		24 2 Hillos "	1 000	
		29 25/4 Dias de S ^o a 2800		71 400
		1 Litro de Funga	500	
		Ingunto do Caminho	5 000	
		Mo Medica	2 000	
		Saldo que Recebem	61 900	
			<u>71 400</u>	<u>71 400</u>
			3 750	
	Mar	9 1/2 de Cafe		75 600
		31 27 Dias de S ^o a 2800		800
		4 Horas a 200		
		Mo Medica	2 000	
		Remedio no Ferraz	2 000	
		Saldo que Recebem	68 650	
			<u>76 400</u>	<u>76 400</u>

Paulo Cardeiros

1911	Camaradeo		DEVE	HAVER
9 Nov 30	2 1/2 Dias de Servico	2500		53750
	3 Horas " "	250		750
	Mo Medica		2000	
	1 Caderneta		800	
	Saldo que recebem		51700	
			54500	54500
	31	Mo Medica	2000	
	24 Dias de S ^o a 2500			60000
	9 Horas de S ^o 250			2250
	Saldo que recebem		62250	
			62250	62250
1912				
Januario 30	Mo Medica		2000	
31	25 Dias de S ^o a 2500			62500
	10 Horas S ^o 250			2500
	Saldo que recebem		63000	
			65000	65000
Fevereiro 29	Imposto de Caminho		5000	
	Mo Medica		2000	
	25 Dias de S ^o a 2500			62500
	10 Horas " " 250			2500
	Saldo que recebem		58000	
			65000	65000
Marco 31	22 Dias de S ^o a 2500	2500		61000
	14 Horas " " 250			3500
	Mo Medica		2000	
	Saldo que recebem		62500	
			64500	64500
Abril 9	Cam. Dinha		1000	
30	Mo Medica		2000	
	24 Dias de S ^o a 2800			68600
	Saldo que recebem		68600	68600
Mai 31	26 Dias de Servico a 2800			72800
	7 Horas de S ^o 250			1750
	Mo Medica		2000	
	Saldo que recebem		71550	
			74550	74550
Junho 30	Mo Medica		2000	
	7 Dias de S ^o a 2800			19600
	2 Horas 250			500
	Transporte as fe ^o 250		2000	20100

Paptista Molaro

1911	Camurada		DEVE	HAVER
9 Nov 30	2 1/2 Dias de Servico	2500		55000
	3 Horas de Servico	250		750
	Mo Medica		2000	
	1 Caderneta		800	
	Saldo que recebem		52950	
			55750	55750
10 br 17	1 Pelajo		3000	
31	Mo Medica		2000	
	9 Horas de S ^o a 250			2250
	13 Dias de S ^o a 2500			57500
	Saldo que recebem		54750	
			59750	59750
1912				
Januario 30	Mo Medica		2000	
31	25 Dias de S ^o a 2500			62500
	10 Horas S ^o 250			2500
	Saldo que recebem		63000	
			65000	65000
Fevereiro 29	Imposto do Caminho		5000	
	Mo Medica		2000	
	25 Dias de S ^o a 2500			62500
	10 Horas " " 250			2500
	Saldo que recebem		58000	
			65000	65000
Marco 31	14 Dias de S ^o a 2500			35000
	8 1/2 Horas " " 250			2125
	Mo Medica		2000	
	Saldo que recebem		35125	
			37125	37125
1913				
Maio 31	Mo Medica		2000	
	26 Dias de S ^o a 2800			72800
	13 Horas " " 250			3250
	Saldo que recebem		74400	
			76400	76400
Junho 13	Cam. Dinha		500	
30	Mo Medica		2000	
	25 1/2 Dias de S ^o a 2800			71400
	9 1/2 Horas 250			2320
	Saldo que recebem		71620	
			74220	74220

João Lamburze

1911		Camaráda		DEVE	HAVER
9 de	30	24	Dias de Serviço a	2500	60000
		6 1/2	Horas de Serviço	250	1625
			Mensalidade Médica	2000	
			1 Caderneta	800	
			Saldo que recebeu	58825	
				61625	61625
10 de	10	1 1/2	kg de Carne		750
	17	1	kg de carne		500
	31		Md Médica	2000	
		23 3/4	Dias de S ^{co} a 2500		56875
		9	Horas de S ^{co} a 250		2250
			Saldo que recebeu	55875	
				59125	59125
1912					
1 de	5	2	kg de carne	1000	
	30		Md Médica	2000	
	31	25	Dias de S ^{co} a 2500		62500
		10	Horas S ^{co} 250		2500
			Saldo que recebeu	63000	
				65000	65000
1 de	3	1	kg de carne	500	
	10	1/2	kg de Café	3750	
	29		Importo de Camisetas	5000	
			Md Médica	2000	56875
		23 3/4	Dias de S ^{co} a 2500		18750
		7 1/2	Horas a 250		
			Saldo que recebeu	47500	
				58750	58750
1 de	31	24 1/4	Dias de S ^{co} a 2500		61875
		11	Horas de S ^{co} 250		2750
			Md Médica	2000	
			Saldo que recebeu	63625	
				64625	64625
1 de	23		Benefício de Arroz	1000	
	30		Md Médica	2000	
		24 1/4	Dias de S ^{co} a 2500		61250
			Saldo que recebeu	58250	
				61250	61250

Joantista Rossette

1911		Camaráda		DEVE	HAVER
9 de	30	19	Dias de Serviço a	4500	47500
		3	Horas		750
			1 Caderneta	800	
			Md Médica	2000	
			Saldo que recebeu	45450	
				48250	48250
10 de	31		Md Médica	2000	
		23 3/4	Dias de S ^{co} a 2500		59375
		6 1/2	Horas S ^{co} 250		1625
			Saldo que recebeu	59000	
				61000	61000
1912					
1 de	30		Md Médica	2000	
	31	25	Dias de S ^{co} a 2500		62500
		10	Horas S ^{co} 250		2500
			Saldo que recebeu	63000	
				65000	65000
1 de	29	23 1/2	Dias de S ^{co} a 2500		58750
		10	Horas		2500
			Importo de Camisetas	5000	
			Md Médica	2000	
			Saldo que recebeu	54250	
				61250	61250
1 de	31	14	Dias de S ^{co} a 2500		35000
		8 1/2	horas		2125
			Md Médica	2000	
			Saldo que recebeu	35125	
				37125	37125
1 de	30		Md Médica	2000	
		25 1/4	Dias de S ^{co} a 2500		64375
		12	Horas de S ^{co} a 250		3000
			Saldo que recebeu	65375	
				67375	67375
1912					
9 de	30		Md Médica	2000	
		24	Dias de S ^{co} a 2500		61000
		5 1/2	Horas		1375
			1 Caderneta	800	
			Saldo que recebeu	58575	
				61375	61375

Alipio de Oliveira

1911	Capataz	DEVE	HAVER
96 ^o 30	M ^o Medico	2000	
	23 1/2 Dias de S. ^o a 2500		56875
	6 1/2 Horas " " 250		1625
	" Gratificacão		10000
	Saldo que recebeu	61500	
		58500	58500
106 ^o 19	Cosmolla a Laxar de Oliveira	4000	
23	Com S. ^o no N.º 111111	20000	
31	23 Dias de S. ^o a 2500		57800
	10 1/2 Horas de S. ^o 250		2625
	Gratificacão		10000
	M ^o Medico	2000	
	Saldo que Recebeu	46425	
		70425	70425
1912			
Janerio 30	M ^o Medico	2000	
	Remedio no F. Fenay	4500	
31	24 1/2 Dias de S. ^o a 2500		60625
	6 1/2 Horas de S. ^o 250		1625
	Gratificacão		10000
	Saldo que Recebeu	65750	
		72250	72250
Fevereiro 10	1 1/2 de carne	500	
29	" Suposto de Caminho	5000	
	M ^o Medico	2000	
	21 1/2 Dias de S. ^o a 2500		53750
	7 1/2 Horas de S. ^o 250		1875
	Gratificacão		10000
	Saldo que Recebeu	60125	
		65625	65625
Marco 31	24 1/2 Dias de S. ^o 2500		61550
	11 1/2 Horas " " 250		2875
	Gratificacão		10000
	M ^o Medico	2000	
	Saldo que Recebeu	72425	
		74425	74425
Abril 9	Com S. ^o	2000	
30	M ^o Medico	2000	
	24 1/2 Dias de S. ^o a 2500		61875
	Gratificacão		10000
	Transporte as f. ^o N. ^o 159	4000	
			71875

Hamburze Victorio

1911	Carroceiro	DEVE	HAVER
96 ^o 30	Transporte das f. ^o n. ^o 501	3200	67625
	M ^o Medico	2000	
	Saldo que recebeu	62425	
		67625	67625
106 ^o 2	10 Litros de febra	800	
9	10 Litros de febra	800	
10	1 1/2 lb de carne	750	
16	5 Litros de febra	400	
19	Cosmolla a Laxar de Oliveira	4000	
31	M ^o Medico	2000	
	23 1/2 Dias de S. ^o a 2800		62650
	11 Horas de S. ^o 250		2750
	Saldo que Recebeu	58650	
		65400	65400
1912			
Janerio 5	10 Litros de febra	800	
	1/2 Hillo de carne	250	
13	1 lb " "	500	
30	M ^o Medico	2000	
31	25 Dias de S. ^o a 2800		67900
	10 Horas " " 250		2500
	Saldo que Recebeu	66850	
		70400	70400
Fevereiro 3	1/2 de carne	3750	
	1 Hillo de carne	500	
10	1 lb de carne	500	
24	1 Hillo de carne	500	
29	Suposto de Caminho	5000	
	M ^o Medico	2000	
	25 Dias de S. ^o a 2800		67900
	10 Horas de S. ^o 250		2500
	Saldo que Recebeu	58150	
		70400	70400
Marco 8	10 Litros de febra	800	
16	10 Litros de febra	800	
31	26 Dias de S. ^o 2800		71300
	10 Horas " " 250		2500
	M ^o Medico	2000	
	Saldo que Recebeu	70200	
		73800	73800

Antonio Cardozo

1911			DEVE	HAYER
9 de	30	Mensalidade Medica	2000	
"	"	24 Dias de Servico a 3500		84000
		Saldo que Recebeu	82000	
			84000	84000
10 de	19	Consulta a Laysa de Oliveira	3000	
	31	Md Medica	2000	
	"	24 Dias de Sr a 3500		84000
		Saldo que Recebeu	79000	
			84000	84000
1912				
Jan	30	Md Medica	2000	
"	31	25 Dias de Sr a 3500		87500
		Saldo que Recebeu	85500	
			87500	87500
Fev	29	Tringusto do Caminho	5000	
		Md Medica	2000	
	"	25 Dias de Sr a 3500		87500
		Saldo que Recebeu	80500	
			87500	87500
Mar	31	26 Dias de Sr a 3500		91000
		Md Medica	2000	
		Saldo que Recebeu	89000	
			91000	91000
Abr	9	Com Turchais	5000	
	30	Md Medica	2000	
	"	24 Dias de Sr a 3500		84000
		Saldo que Recebeu	77000	
			84000	84000
Mai	31	Md Medica	2000	
	"	26 Dias de Sr a 3500		91000
		Saldo que Recebeu	89000	
			91000	91000
Jun	30	Md Medica	2000	
"	"	17 Dias de Sr a 3500		59500
		Saldo que Recebeu	57500	
			59500	59500
Jul	31	Md Medica	2000	
"	"	27 1/2 Dias de Sr a 3500		95375
"	"	Saldo que Recebeu	93375	
			95375	95375

Licencio Maciel da Silva

1911			DEVE	HAYER
9 de	30	Transporte das f: n: 567	21,375	
10 de	2	25 Litros de febra	2000	
		1 Carro de Louca	7000	
	9	25 Litros de febra	2000	
	10	3 1/2 Kg de Carne	1750	
	16	1/2 Kg de Cafe	3750	
	"	25 Litros de febra	2000	
	19	Consulta a Laysa de Oliveira	2000	
	23	25 L de febra	2000	
	24	Com Sr no Vitta Oricio	5000	
	30	2 Kg de Carne	1000	
"	"	4 Kg de Tanchais	3200	
"	"	40 Litros de febra	3200	
	31	Generos no Vitta Oricio	80000	
"	"	Md Medica	2000	
"	"	27 1/2 Dias de Sr a 2800		61675
"	"	3 1/2 Horas 250		875
"	"	Ordenado de seu Juiz		19500
"	"	Remedio no Vitta Oricio	10000	
		Balanço	148275	148275
1912				
Jan	1	Saldo a favor	66225	
	5	25 Litros de febra	2000	
		5 Kettos de Tanchais a 800	4000	
	"	" " Carne "	500	
	13	30 Litros de febra	2400	
	"	1/2 Kg de Cafe	3750	
	"	4 Kettos de Carne	3000	
	15	Generos no Vitta Oricio	50000	
	20	25 Litros de febra	2000	
	21	Com Turchais	15000	
	27	40 Litros de febra	3200	
	30	Md Medica	2000	
	31	22 Dias de Sr a 2800		55000
	"	10 Horas " 250		2500
	"	Ordenado de Joaquin		18500
		Balanço	152075	153075
		Saldo a favor	77075	
		Transporte f: 90		

João Sorrem e Filho

1911		DEVE	HAVER
9 de	30 Transporte das f.º nº 541	292 017	62 618
	Balanco		229 399
		<u>292 017</u>	<u>292 017</u>
	<u>Saldo a favor</u>	<u>229 399</u>	
10 de	2 1/2 a de Cafe	3 750	
	25 L de febra	2 000	
	1 Sa de S.º		2 000
9	25 Litros de febra	2 000	
	2 1/2 de carne	1 000	
	3 1/2 de Toucinho	3 400	
10	Em Durheis	50 000	
16	25 Litros de febra	2 000	
17	3 1/2 de carne	1 500	
"	3 1/2 de Toucinho	2 400	
19	Resmolla a Lagan de Oliveira	1 500	
23	3 1/2 de carne de porco Toucinho	2 400	
"	3 1/2 " "	1 500	
"	25 L de febra	2 000	
30	2 1/2 de carne	1 000	
	2 1/2 de Toucinho	2 000	
	25 Litros de febra	2 000	
31	Queros no Netto Onico	70 000	
	Mo Medica	2 000	
	24 Sa de S.º a 2500		60 000
	4953 kg de Cafe que trata a 17/12		84 201
	Balanco		<u>236 648</u>
		<u>380 849</u>	<u>380 849</u>
1912			
Jan	1 Saldo a favor	236 648	
5	25 Litros de febra	2 000	
	2 1/2 Killos de Toucinho	2 000	
	2 1/2 Killos de carne	1 000	
13	25 Litros de febra	2 000	
14	uma Orden of Netto Onico	60 000	
19	Idem " " "	10 000	
20	25 Litros de febra	2 000	
27	25 Litros de febra	2 000	
	3 Killos de carne	1 500	
30	Mo Medica	2 000	
	Transporte as f.º nº 86		321 148

Pedro da Silva

1911		DEVE	HAVER
10 de	21 1 a de Cafe Bom	7 500	
"	10 1 1/2 de Toucinho	1 200	
"	17 1 Barrigada	2 000	
	3 1/2 de carne	1 250	
19	Resmolla a Lagan de Oliveira	1 000	
23	1 Sa de Paris	1 000	
30	1 1/2 de carne	500	
"	1/2 a de Cafe	3 750	
31	Em Durheis	2 000	
"	Mo Medica	2 000	
"	Seu Ordenado		60 000
	Remedio no Fran Ferraz	6 500	
	<u>Saldo que Receber</u>	<u>31 300</u>	
		<u>60 000</u>	<u>60 000</u>
1912			
Jan	5 2 1/2 de Toucinho	1 600	
	6 1 Carrro de Lombo	7 000	
	20 3 Killos de carne	1 500	
	27 1 Killo de carne	500	
	2 Killos de carne	1 500	
30	Mo Medica	2 000	
	Remedio no Ferraz	6 000	
31	Seu Ordenado		50 000
	<u>Saldo que Receber</u>	<u>40 400</u>	
		<u>60 000</u>	<u>60 000</u>
Febr	10 1/2 a de Cafe	3 750	
	29 Imposto do Caminho	5 000	
	Mo Medica	2 000	
	Seu Ordenado		50 000
	<u>Saldo que Receber</u>	<u>49 750</u>	
		<u>60 000</u>	<u>60 000</u>
Março	8 Em Durheis	800	
	9 1/2 a de Cafe	3 750	
	1 Sa de Porco	1 000	
31	Mo Medica	2 000	
	Seu Ordenado		50 000
	Remedio no Ferraz	1 000	
	<u>Saldo que Receber</u>	<u>51 450</u>	
		<u>60 000</u>	<u>60 000</u>

Francisco A. de Almeida

1911		DEVE	HAVER
	<i>Camarada</i>		
10br	2 25 Litros de feijão	2000-	
"	9 1/2 a de Cafe	3750-	
"	20 Litros de feijão	4000-	
"	1 Barrigada de Boi	4000	
"	3 1/2 k de Carne	1750	
"	2 1/2 k de Toucinho	2000	
11	Generos no Villa Ories	4700	
"	Com Turchois	3000	
"	25 Litros de feijão	2000	
17	2 k de carne	1000	
20	1 Magoad de Leinho	4000	
23	2 1/2 k de Toucinho	2000	
"	2 k de Carne de caueim	1000	
"	1/2 a de Cafe	3750	
"	25 L de feijão	2000	
30	2 k de carne	1000	
"	2 k de Toucinho	1000	
"	25 Litros de feijão	2000	
31	Generos no Villa Ories	5400	
"	Mo Medica	2000	
"	24 1/2 Dias de Sr a 3p		43500
"	7 horas de Sr		1800
"	15 Dias de Sr a 2000		30000
"	5 1/2 horas de Sr		1100
"	Ordouado de Antz		19500
"	Balanco		3750
		99150	99150
1912			
janerio	1 Saldo a pagar	3750	
"	Com Turchois	1000	
"	5 2 ³⁰⁰⁰ Magoados 1 ²⁰⁰⁰ Magoad	5000	
"	1/2 a de Cafe	3750	
"	25 Litros de feijão	2000	
13	25 "	2000	
"	4 Bolas de carne	2000	
20	25 Litros de feijão	2000	
27	1/2 a de Cafe	3750	
"	25 Litros de feijão	2000	
"	Transporte as fe nº 80	26750	

Francisco F. Vieira

1911		DEVE	HAVER
10br	2 20 Litros de feijão	1600	
"	10 2 1/2 de Carne	1000	
"	17 2 k de carne	1000	
"	19 Casuella a Laxar de Oliveira	2500	
"	23 1 1/2 k de carne	750	
"	5 Litros de feijão	400	
30	2 1/2 k de Toucinho	2000	
"	10 Litros de feijão	800	
31	Mo Medica	2000	
"	24 Dias de Sr a 3500		84000
"	Saldo que Receber	73950	
		84000	84000
1912			
janerio	5 25 Litros de feijão	2000	
"	13 2 k de carne	1000	
"	20 1/2 a de Cafe	3750	
"	1 1/2 k de carne	750	
30	Mo Medica	2000	
31	24 1/2 Dias de Sr a 3500		83125
"	Saldo que Receber	73625	
		83125	83125
Fevereiro	1 1 Carro de Leinho	7000	
"	3 20 Litros de feijão	1600	
"	1 1/2 Billo de carne	750	
29	Tuposto do Caminho	5000	
"	Mo Medica	2000	
"	24 1/2 Dias de Sr a 3500		86625
"	Saldo que Receber	70275	
		86625	86625
Março	9 25 Litros de feijão	2000	
"	31 25 Dias de Sr a 3500		91000
"	Mo Medica	2000	
"	Saldo que Receber	82000	
		91000	91000
Abril	8 1/2 a de Cafe	3750	
"	2 1/2 Billo de carne	1250	
13	25 L de feijão	2000	
21	1 1/2 Billo de carne	750	
30	Mo Medica	2000	
"	22 1/2 Dias de Sr a 3500		78750
"	Transporte as fe nº 167	9750	
		9750	78750

Antonio Pedro Filho

1911		Colono	DEVE	HAVER
9br	30	Transporte das f ^{as} n ^{as} 456	72661	2000
10br	9	1/2 a de Cafe	3750	
	10	2 1/2 H de Carne	1000	
		2 1/2 H de Toucinho	2000	
	16	1/2 a de Cafe	3750	
	17	2 1/2 H de carne	1000	
		7 1/2 H de Toucinho	6000	
	23	3 H de Carne	1500	
	"	Debitado por engano 1/2 a de Toucinho		6000
	30	7 1/2 H de Cafe	3750	
	31	Generos no Villa Orico	70000	
	"	Md Medica	4000	
	"	Remedio no F Ferraz	7500	
		4138 Box de Cafe que trata a 17 ^a 1 ^a Carga		70346
		Balanco	98565	98565
1912			176911	176911
Jan	1 ^o	Saldo a favor	98565	
	5	25 Litros de fuba	2000	
	"	3 H de Toucinho a 8000	2400	
	20	1/2 a de Cafe	3750	
		25 Litros de fuba	2000	
		3 Kilos de carne	1000	
	27	25 Litros de fuba	2000	
	30	1 Garrafa de Birga	1500	
Fev	3	25 Litros de fuba	2000	
		14 dias de 8 ^o a 2000		8500
	10	25 Litros de fuba	2000	
	17	3 Kilos de Carne	1500	
		1/2 a de Cafe	3750	
		25 Litros de fuba	2000	
	24	25 Litros de fuba	2000	
		2 Kilos de Carne	1000	
	29	Generos no Villa Orico	81500	
		Imposto do Caminho	5000	
		Md Medica	4000	
	3	Garrafa de Birga	1500	
		4138 Box de Cafe que trata a 17 ^a 2 ^a Carga		70346
		Balanco	146519	146519
Saldo a favor			225465	225465
Transportado as f ^{as} n ^{as} 121			116619	

Chrispim Iguaio

1911		Colono	DEVE	HAVER
10br	9	Transporte das f ^{as} n ^{as} 304	5350	7550
	19	Remessa a Lagoa de Oliveira	500	
	23	2 1/2 H de Carne	1000	
	"	20 L de fuba	1600	
	30	2 H de Carne	1000	
		Md Medica	4000	
	31	3604 Box de Cafe que trata a 17 ^a 1 ^a Carga		61268
		Saldo que recebe	55389	
1912			68818	68818
Jan	5	20 Litros de fuba	1600	
		3 1/2 H de Carne a 5000	1750	
	20	3 Kilos de Carne	1500	
		20 Litros de fuba	1600	
	20	Remedio no F Ferraz	3500	
Fev	3	20 Litros de fuba	1600	
		3/4 dias de 8 ^o	1000	6500
	10	2 H de carne		
		20 Litros de fuba	1600	
	17	3 Kilos de Carne	1500	
	24	20 Litros de fuba	1600	
	29	1 Garrafa de Birga	1500	
		Imposto do Caminho	5000	
		Md Medica	4000	
		Remedio no F Ferraz	6500	
		3604 Box de Cafe que trata a 17 ^a 2 ^a Carga		61268
		Saldo que recebe	33518	
			67768	67768
Mar	5	Cur 5 ^o no Oliveira Searzeine 16 ^o	30000	
	8	1 Cadeira de Defunto	10000	
		25 Litros de fuba	2000	
	20	Litros de fuba	1600	
	23	20 Litros de fuba	1600	
	30	20 Litros de fuba	1600	
	31	Remedio no F Ferraz	4500	
Abr	13	20 Litros de fuba	1600	
	27	1 Raque de Madeira	3000	
	30	Remedio no F Ferraz	3500	
		Transporte as f ^{as} 174	59400	

Lazaro de Oliveira

1911		DEVE	HAVER	
9	10 de	7 Transporte das f.º nº 511	205 350	
10	9	10 Litros de febra	800	
	31	Beneficio no Ferraz	11 000	
		Balanco		237 150
			237 150	237 150
Jan	1º	Saldo a favor	237 150	
Fev	10	2 1/2 Kilos de carne	1 000	
		1/2 a de Cafe	3 750	
	10	10 Litros de febra	800	
	17	2 Kilos de carne	1 000	
	24	2 1/2 Kilos de carne	1 250	
	29	Imposto do Caminho	5 000	
		Mo Medica	2 000	
		4 1/4 Dias de S.º a 3500		16 600
		Beneficio no Ferraz	6 500	
		Balanco		241 825
			258 450	258 450
		Saldo a favor	241 825	
Mar	8	10 Litros de febra	800	
	10	Com Dinheiro	20 000	
	23	1/2 a de Cafe	3 750	
		10 Litros de febra	800	
	31	14 1/4 Dias de S.º a 3500		49 875
		Mo Medica	2 000	
		Beneficio no Ferraz	3 500	
		Balanco		231 800
			271 675	271 675
		Saldo a favor	231 800	
Abril	9	A Fazenda Perdou a divida		221 800
			221 800	221 800

Cardirau Antonio

1911		DEVE	HAVER	
10 de	10	4 1/2 Kilos de carne	2 250	
	17	3 1/2 de carne	1 500	
	19	Beneficio a Lazaro de Oliveira	500	
	23	4 Kilos de carne	2 000	
	30	2 1/2 de carne	1 000	
		Mo Medica	4 000	
	31	6230 Pix de Cafe que trata a 17ª (1ª carga)		105 910
		Saldo que receber	94660	
			105 910	105 910
1912				
Jan	5	2 Kilos de carne	1 000	
	13	3 Kilos " "	1 500	
	20	4 Kilos " "	2 000	
	27	3 Kilos de carne	1 500	
	31	1 Dia de S.º		2 000
Fev	10	2 1/2 de carne	1 000	
	17	2 Kilos " "	1 000	
	24	3 1/2 de " "	1 500	
	29	Imposto do Caminho	5 000	
		Mo Medica	4 000	
		5 1/4 Dias de S.º a 2000		11 000
		7230 Pix de Cafe que trata a 17ª		122 910
		Saldo que receber	117 410	
			135 910	135 910
Mar	2	3 Viagem de Madeira	9 000	
	31	5 Dias de S.º a 2000		10 000
Abril	6	5 1/2 Kilos de carne	2 750	
	19	Beneficio de Arroz	1 000	
	30	Mo Medica	4 000	
		7230 Pix de Cafe que trata a 17ª reis 3ª carga		122 910
		Saldo que receber	116 150	
			132 910	132 910
Mai	4	2 1/2 Kilos de carne	1 250	
	11	1/2 a de Cafe	3 750	
		1 Viagem de Mitho	1 000	
	31	1 Dia de S.º a 2000		2 000
Junho	1º	8 Kilos de carne	4 000	
	9	2 Kilos de carne	1 000	
		Transporte as f.º nº 223	14 000	2 000

Prossette Francisco

1911	Colouo	DEVE	HAYER
9 de	30 Transporte das f ^{as} n ^{as} 494		2000
10 de	8 Kilos de Carne	4000	
17	1 Barrigada de Bui	2000	
23	3 1/2 de Carne	1500	
30	1 1/2 de Toucinho (Jugo carne)	2250	
"	Mo Medica	4000	
31	10756 Paz de Cafe que trata a 17 ^a 1 ^a Carga		182852
	Saldo que Receber	171102	
		<u>194952</u>	<u>184852</u>
1912			
Janerio	13 2 Kilos de Carne	1000	
	20 3 1/2 Kilos de carne	1750	
	24 Beneficio de Arroz	1000	
	27 3 Kilos de carne	1500	
Fevereiro	3 3 1/2 Kilos de carne	1250	
	5 1/4 Dias de S ^o a 2000		10500
	10 4 1/2 de carne	2000	
	17 3 Kilos de carne	1500	
	29 Imposto do Caminho	5000	
	Mo Medica	4000	
	10756 Paz de Cafe que trata a 17 ^a 2 ^a Carga		182852
	Saldo que Receber	174352	
		<u>193352</u>	<u>193352</u>
Marco	31 5 Dias de S ^o a 2000		10000
Abril	9 Carne de Bui	1000	
	9 Kilos de Carne	4500	
	30 Mo Medica	4000	
	12 1/2 Dias de S ^o a 2000		25000
	10756 Paz de Cafe que trata a 17 ^a 3 ^a Carga		182852
	Saldo que Receber	208352	
		<u>217852</u>	<u>217852</u>
Mai	4 4 Kilos de carne	2000	
	10 1 Maque de Melho (Cingano)	0000	
	18 5 Kilos de carne	2500	
	31 19 Dias de S ^o a 2000		38000
Junho	1 4 Kilos de carne	2000	
	1 Pranchão de Peroba	5000	
	Transporte as f ^{as} n ^{as} 215	12500	38000

Otto Wendel

1911	Campeiro	DEVE	HAYER
10 de	10 3 1/2 Kilos de Toucinho	2800	
	1 1/2 de Carne	500	
17	1 1/2 de carne	500	
23	1 1/2 de carne	750	
	1/2 de Cafe	3750	
30	5 1/2 de carne	2500	
31	Comens no Villa Orsio	6500	
	Mo Medica	2000	
	Seu Ordenado		70000
	Ordenado de Manoel		20000
	Remedio no F Ferraz	3500	
	Saldo que Receber	8700	
		<u>90000</u>	<u>90000</u>
1912			
Janerio	5 10 Litros de fuba	800	
	1 Killo de Toucinho	800	
	27 1/2 de Cafe	3750	
	1 Killo de carne	500	
30	Mo Medica	2000	
	Remedio no F Ferraz	2000	
31	Seu Ordenado		70000
	Ordenado Manoel		20000
	Saldo que Receber	80150	
		<u>90000</u>	<u>90000</u>
Fevereiro	2 1 Carrro de Lenha	7000	
	10 1 Cabeça de Bui	500	
	24 1/2 de carne	2500	
	" 1 Cabeça	500	
	29 Mo Medica	2000	
	Imposto do Caminho	5000	
	Seu Ordenado		70000
	Idem do seu filho		20000
	Remedio no F Ferraz	10800	
	Saldo que Receber	63950	
		<u>90000</u>	<u>90000</u>
Marco	8 1/2 de Cafe	3750	
31	Seu Ordenado		70000
	Idem do seu filho		20000
	Mo Medica	2000	
	Transporte as f ^{as} n ^{as} 142	5750	90000

Diogo Damião

1911	Feitor	DEVE	HAVER
10br	12 Transporte das f ^o n ^o 544	122 700	
	18 2 K de carne	1 000	
	19 Esuolla a Lajado Oliveira	1 000	
	23 1 K de carne	500	
	" 10 L de febra	800	
	24 5 ^o que tirou no Villa Orsio	30,000	
	31 23 1/4 Dias de S ^o a 3p		71 250
	9 Horas de S ^o a 3oed		2 700
	Gratificacão		15 000
	M ^o Medica	3 000	
	Balanco		59 050
		<u>148 000</u>	<u>148 000</u>
1912			
Janeiro	1 Saldo a nosso favor	59 050	
	5 1/2 a de Cafe	3 750	
	20 Litros de febra	1 600	
	1 Kilo de carne	500	
	13 1 1/2 Killo " "	750	
	Com Durheio	50 000	
	20 2 Killos de carne	1 000	
	1 K " "	500	
	10 Litros de febra	800	
	27 2 Killos de carne	1 000	
	30 M ^o Medica	2 000	
	31 25 Dias de S ^o a 3oed		75 000
	" 10 horas de verão		3 000
	" Gratificacão		15 000
	" Balanco		27 950
		<u>120 950</u>	<u>120 950</u>
	Saldo a n ^o favor	27 950	
Fevereiro	3 1/2 a de Cafe	3 750	
	2 Killos de carne	1 000	
	11 Com Durheio	50 000	
	14 3 1/2 Killos de carne	1 750	
	24 Imposto de Carnieho	5 000	
	M ^o Medica	2 000	
	29 23 1/4 Dias de S ^o a 3oed		71 250
	10 Horas S ^o a 3oed		3 000
	Gratificacão		15 000
	Transporte nas f ^o n ^o	91 450	89 250

Domingos Bertaguba

1911	Colours	DEVE	HAVER
10br	16 Transporte das f ^o n ^o 491	143 133	
	17 3 K de carne	1 500	
	" 2 K de Carnieho	1 500	
	" 15 L de febra	1 200	
	30 3 K de Carnieho	3 400	
	" 1 K de carne	500	
	" 20 Litros de febra	1 600	
	31 Generos no Villa Orsio	50 000	
	M ^o Medica	4 000	
	3498 P ^o de Cafe que trata a 17 ^o t ^o Carga		59 466
	Balanco		146 467
		<u>205 933</u>	<u>205 933</u>
1912			
Janeiro	1 Saldo a n ^o favor	146 467	
	5 1/2 a de Cafe	3 750	
	3 Killos de Carnieho	2 400	
	13 10 Litros de febra	800	
	20 15 Litros de febra	1 200	
	27 15 Litros " "	1 200	
	30 Remedio no F Ferraz	8 000	
	1 Garrapa de Ruzga	1 500	
Fevereiro	3 10 Litros de febra	800	
	3 Killos de carne	1 500	
	4 1/4 Dias de S ^o a 2oed		8 500
	10 15 Litros de febra	1 200	
	17 20 Litros de febra	1 600	
	24 1/2 a de Cafe	3 750	
	15 L de febra	1 200	
	3 K de carne	1 500	
	29 Generos no Villa Orsio	67 400	
	Imposto de Carnieho	5 000	
	M ^o Medica	4 000	
	13 1/2 Litros de Ruzga	5 800	
	1 Garrapa	1 500	
	3498 P ^o de Cafe que trata a 17 ^o t ^o Carga		59 466
	2 ^o Carga		192 301
	Balanco		192 301
		<u>260 267</u>	<u>260 267</u>
	Saldo a n ^o favor	192 301	
	Transporte nas folhas n ^o 120		

Sebastião Ricardo

1911		Carroceiro	DEVE	HAYER
10br	17	Transporte das f ^{as} n ^{as} 568	8 550	
	19	Esuolta a Lazaro Oliveira	500	
	23	1 lb de carne	500	
	"	20 L de febra	1 600	
	30	6 lb de toucinho	4 800	
	31	Guerra no Villa Oweis	55 000	
		M ^o Medica	2 000	
		20 1/2 dias de S ^o a 2800		54 875
		8 dias de seu filho a 500		4 000
		Ordenado de Benedicto		18 000
		Remedio no F Ferraz	1 000	
		Saldo que Receber	2 925	
			<u>76 875</u>	<u>76 875</u>
1912				
Janio	5	5 Litros de febra	400	
		2 Killos de carne	1 000	
	13	15 Litros de febra	1 200	
	15	Guerra no Villa Oweis	50 000	
	20	2 Killos de carne	1 000	
	27	15 Litros de febra	1 200	
		1 lb de carne de canino	500	
	30	M ^o Medica	2 000	
	31	20 1/2 dias de S ^o a 2800		55 125
		6 1/2 horas " " 250		1 625
		Ordenado de Benedicto		20 000
		Saldo que Receber	19 750	
			<u>77 050</u>	<u>77 050</u>
Fevereiro	3	15 Litros de febra	1 200	
		1 Coração de Bovi	900	
		3 Killos de carne	1 500	
	10	1 1/2 lb de carne	2 250	
		1/2 lb de cafe	3 750	
		15 L de febra	1 200	
	17	15 Litros de febra	1 200	
	19	D ^o para Carcerage	14 000	
	24	20 Litros de febra	1 500	
	29	2 barrafan de Fuiça	3 000	
		Imposto do Canino	5 000	
		M ^o Medica	2 000	
		Transporte as f ^{as} n ^{as} 111	35 500	

Francisco Furlaus

1911		Colono	DEVE	HAYER
10br	17	1 1/2 de carne	2 000	
	19	Esuolta a Lazaro Oliveira	3 000	
	30	M ^o Medica	4 000	
	31	4669 Paz de Cafe que trata a 17 n ^{as} 1 ^a carga	70 373	79 373
		Saldo que recebe		
			<u>79 373</u>	<u>79 373</u>
1912				
Janio	5	4 Killos de carne	2 000	
	13	2 Killos " "	1 000	
	20	15 Litros de febra	1 200	
	27	2 Killos de carne	1 000	
	31	4 1/4 dias de S ^o a 2000		8 500
Fevereiro	29	Imposto do Canino	5 000	
		M ^o Medica	4 000	
		4669 Paz de Cafe que trata a 17 n ^{as} 2 ^a carga		79 373
		Saldo que Receber	73 673	
			<u>87 873</u>	<u>87 873</u>
Março	16	25 Litros de febra	2 000	
	23	30 Litros de febra	2 400	
Abril	30	M ^o Medica	4 000	
		4669 Paz de Cafe que trata a 17 n ^{as} 3 ^a carga		79 373
		Saldo que Receber	70 973	
			<u>79 373</u>	<u>79 373</u>
Mai	3	2 Maque de Melho	8 000	
	8	1 Maque de Melho	4 000	
	21	Beneficio de Arroz	1 000	
	25	2 Gancho de Carroça	1 500	
Junho	4	2 Killos de carne	1 000	
	"	1 Pi de boi	100	
	"	D ^o para Esuolta	500	
	"	M ^o Medica	4 000	
	"	4669 Paz de Cafe que trata a 17 n ^{as} 4 ^a carga		79 373
	"	Saldo que Receber	59 273	
	"		<u>79 373</u>	<u>79 373</u>
Julho	20	Beneficio de arroz	1 500	
	31	4 1/2 Horas de S ^o 200		900
		Transporte as folhas n ^{as} 291	1 500	900

João Luziane

1911		Colono	DEVE	HAVER
10br	17	3 Kilos de Carne	1500	
	19	Resmolla a Lazaro de Oliveira	1000	
	20	1 Caderneta	800	
	30	M. Medica	4000	
	31	5661 Faz de Cafe que trata a 17 ^{da} (1 ^a carga)		96237
		Saldo que recebeu	88937	
<u>1912</u>			<u>96237</u>	<u>96237</u>
Jan	20	3 Kilos de Carne	1500	
	27	3 Kilos de carne	1500	
	31	1 Dia de S ^o		2000
Fev	10	2 1/2 de carne	1000	
	29	Imposto do Caminho	5000	
		M. Medica	4000	
		5661 Faz de Cafe que trata a 17 ^{da}		96237
		2 ^a carga " "		
		Saldo que recebeu	85237	
<u>1913</u>			<u>98237</u>	<u>98237</u>
Mar	31	5 Dias de S ^o a 2000		10000
Abr	6	3 1/2 Kilos de Carne	1750	
	21	3 Kilos de Carne	1500	
	30	M. Medica	4000	
		3 1/2 Dias de S ^o a 2000		7000
		5661 Faz de Cafe que trata		96237
		a 17 ^{da} 3 ^a carga		
		Saldo que recebeu	105987	
<u>1914</u>			<u>113237</u>	<u>113237</u>
Mai	4	3 1/2 Kilos de Carne	1750	
Jun	4	3 1/2 Kilos de Carne	1750	
"	16	2 1/2 Kilos de Carne	1250	
"	30	S ^o para Resmolla	1000	
"	"	M. Medica	4000	
"	"	5661 Faz de Cafe que trata		96237
"	"	a 17 ^{da} 4 ^a carga		
"	"	Saldo que recebeu	85487	
<u>1915</u>			<u>96237</u>	<u>96237</u>
Agosto	31	4 1/2 Horas de S ^o a 200		900
		M. Medica	4000	
		5661 Faz de cafe que trata 5 ^a carga		96237
		Saldo que recebeu	93170	
<u>1916</u>			<u>94170</u>	<u>94170</u>

Marconilio Theodoro Lima

1911			DEVE	HAVER
10br	17	Transporte dos f ^o n ^o 268	18700	2000
	23	30 L de fuba	2400	
	31	M. Medica	4000	
		4332 Faz de Cafe que trata 1 ^a carga a 17 ^{da}		73544
		Saldo que recebeu	50444	
<u>1912</u>			<u>75544</u>	<u>75544</u>
Jan	5	30 Litros de fuba	2400	
	13	30 " "	2400	
	20	40 Litros de fuba	3200	
	27	40 Litros de fuba	3200	
		4 Kilos de Carne	2000	
Fev	3	1/2 a de Cafe	3750	
		20 Litros de fuba	1600	
		4 1/4 Dias de S ^o a 2000		8500
	10	20 Litros de fuba	1600	
	17	20 Litros de fuba	1600	
	24	1/2 a de Cafe	3750	
	26	2 1/2 Dias de S ^o no. Cafe de Paschual Dut-		5000
	29	Imposto do Caminho	5000	
		M. Medica	4000	
		1/2 Dia de S ^o		1000
		4332 Faz de Cafe que trata a		73544
		17 ^{da} 2 ^a carga		
		Saldo que recebeu	53544	
<u>1913</u>			<u>88044</u>	<u>88044</u>
Mar	8	30 Litros de fuba	2400	
		30 Litros de fuba	2400	
	16	20 L de fuba	1600	
	30	1/2 a de Cafe	3750	
		20 Litros de fuba	1600	
		Beneficio da Irroz	500	
	31	3 Dias de S ^o a 2000		6000
Abr	8	20 Litros de fuba	1600	
	13	20 L de fuba	1600	
	20	1/2 a de Cafe	3750	
	30	M. Medica	4000	
		19 Dias de S ^o a 2000		38000
		4332 Faz de Cafe que trata a 17 ^{da} 3 ^a carga		73544
		Saldo que recebeu	94344	
<u>1914</u>			<u>117544</u>	<u>117544</u>

Archangelo Felippine

1911		Colouo	DEVE	HAVER
10br	19	Transporte das f ^o 379	1 000	4 000
	20	1 Caderueta	900	
	30	M. Medica	4 000	
	31	6534 Pz de Cafe que trata a 17 ^o 1 ^a Carga		111 078
		Saldo que Receber	109 278	
			<u>115 078</u>	<u>115 078</u>
1912				
Janeiro	31	4 1/4 Dias de S ^o a 2000		8 500
Fevereiro	29	5 1/2 Dias " " "		11 000
		Transporte do Caminho	5 000	
		M. Medica	4 000	
		6534 Pz de Cafe que trata a 17 ^o 1 ^a Carga		111 078
		Saldo que Receber	121 578	
			<u>130 578</u>	<u>130 578</u>
Abril	30	M. Medica	4 000	
		5534 Pz de Cafe que trata a 17 ^o 3 ^a Carga	1 500	111 078
		Saldo que Receber	105 578	
			<u>111 078</u>	<u>111 078</u>
Mai	7	1 Garrafa de Azeite de Mamona	1 500	
	11	1 Maqum de M. lho	4 000	
	13	2 Maqum de M. lho	8 000	
	31	1 Dia de S ^o a 200		2 000
Junho	30	1 ^o para Casuella	1 000	
"	"	M. Medica	4 000	
"	"	6534 Pz de Cafe que trata a 17 ^o 4 ^a Carga		111 078
"	"	Saldo que Receber	94 578	
"	"		<u>113 078</u>	<u>113 078</u>
Julho	31	2 3/4 Dias de S ^o a 2000		5 500
Agosto	25	2 1/2 Dias de S ^o a 2000	1 250	
	31	6 1/2 Horas de S ^o a 200		1 300
"	"	M. Medica	4 000	
"	"	6534 Pz de Cafe que trata, 5 ^a Carga a 17 ^o		111 078
"	"	Saldo que Receber	112 528	
			<u>117 878</u>	<u>117 878</u>

Prassoletto Constante

1911		Colouo	DEVE	HAVER
10br	19	Transporte das f ^o n ^o 303	9 750	11 500
	31	M. Medica	4 000	
		2670 Pz de Cafe que trata a 17 ^o 1 ^a Carga		45 390
		Saldo que Receber	43 140	
			<u>56 890</u>	<u>56 890</u>
1912				
Janeiro	14	20 1/2 Litros de Aquadente a 300	6 150	
	31	4 1/4 Dias de S ^o		8 500
		Transporte do Caminho	5 000	
		M. Medica	4 000	
		2670 Pz de Cafe que trata a 17 ^o 2 ^a Carga		45 390
		Saldo que Receber	38 740	
			<u>53 890</u>	<u>53 890</u>
Mai	16	1/2 a de Caf	3 750	
	24	35 Litros de Aquadente a 300	10 500	
	30	Beneficio de Arroz	1 000	
Abril	30	M. Medica	4 000	
		2 Dias de S ^o a 2000		4 000
		2670 Pz de Cafe que trata a 17 ^o 3 ^a Carga		45 390
		Saldo que Receber	30 140	
			<u>49 390</u>	<u>49 390</u>
Junho	1 ^o	1 Maqum de Madena	3 000	
"	22	35 Litros de Aquadente a 400	14 000	
"	30	1 ^o para Casuella	500	
"	"	2670 Pz de Cafe que trata a 17 ^o 4 ^a Carga		45 390
"	"	M. Medica	4 000	
"	"	Saldo que Receber	23 890	
"	"		<u>45 390</u>	<u>45 390</u>
Julho	16	Beneficio de Arroz	1 000	
"	21	Com Dinha	50 000	
Agosto	31	Beneficio no Ferraz	8 500	
		M. Medica	4 000	
		2670 Pz de Cafe que trata a 17 ^o 5 ^a Carga		45 390
		Balanca		18 110
			<u>63 500</u>	<u>63 500</u>
		Saldo a favor	18 110	

Transporte f^o 324

Jose Antonio D'Marchi

1911	Colouo	DEVE	HAVER
10br	19 Transporte das f ^{as} n ^{as} 484	18 650	16 252
23	3 1/2 l de carne	1 750	
	30 L de fuba	2 400	
31	Queros no Villa Carrico	120 000	
"	M ^o Medica	4 000	
"	Quemado no F ^o Ferraz	13 500	
"	7998 Box de Cafe que trata a 1 ^a Carga		135 996
"	Balanco		8 052
		<u>160 300</u>	<u>160 300</u>
1912			
Janerio	1 ^o Saldo a nosso favor	8 052	
5	1/2 a de cafe	3 750	
	30 Litros de fuba	2 400	
Fevereiro	3 30 Litros de fuba	2 400	
	2 1/2 Hillas de carne	1 250	
10	3 1/4 de carne	1 500	
17	60 Litros de fuba	4 800	
	1/2 a de cafe	3 750	
29	Queros no Villa Carrico	15 900	
	Transporte de Camiacho	5 000	
	M ^o Medica	4 000	
	7998 Box de Cafe que trata a 1 ^a Carga		135 996
	2 ^a Carga		
	Saldo que Receber	83 294	
		<u>135 996</u>	<u>135 996</u>
Março	8 60 Litros de fuba	4 800	
9	1 a de cafe	7 500	
16	Um Sarchim no Oliveira Santiago	50 000	
	50 Litros de fuba	4 000	
23	30 Litros de fuba	2 400	
30	30 Litros de fuba	2 400	
31	Quemado nos F ^o Ferraz	8 500	
Abril	6 Beneficio de Arroz	1 000	
	2 Hillas de carne	1 000	
26	1 Maque de Melho	4 000	
30	M ^o Medica	4 000	
	7998 Box de Cafe que trata a 1 ^a Carga		135 996
	3 ^a Carga		
	Saldo que Receber	46 396	
		<u>135 996</u>	<u>135 996</u>

Eugenio da Cruz

1911	Cuzinho	DEVE	HAVER
10br	19 Esuolta a Lazaro de Oliveira	1 000	
30	3 1/4 de carne de Camiacho	1 250	
31	M ^o Medica	2 000	
	Sen Ordenado		77 500
	Saldo que Receber	73 250	
		<u>77 500</u>	<u>77 500</u>
1912			
Janerio	1 ^o Um Sarchim	2 500	
30	M ^o Medica	2 000	
	Sen Ordenado		75 000
	Saldo que Receber	70 500	
		<u>75 000</u>	<u>75 000</u>
Fevereiro	3 3 1/2 Hillas de carne	1 750	
	Transporte de Camiacho	5 000	
	M ^o Medica	2 000	
	Debitado carne não terou		1 750
29	Sen Ordenado		72 500
	Saldo que Receber	65 500	
		<u>74 250</u>	<u>74 250</u>
Março	5 1 Carro de Lenha	7 000	
31	M ^o Medica	3 000	
	Sen Ordenado		75 000
	Saldo que Receber	66 000	
		<u>75 000</u>	<u>75 000</u>
Abril	6 4 Hillas de carne	3 000	
30	M ^o Medica	2 000	
	Sen Ordenado		75 000
	Saldo que Receber	71 000	
		<u>75 000</u>	<u>75 000</u>
Maio	14 1 Cadeiras para tempo	3 000	
31	M ^o Medica	2 000	
	Sen Ordenado		75 000
	Saldo que Receber	70 000	
		<u>75 000</u>	<u>75 000</u>
Junho	11 1 Carro de Lenha	7 000	
"	30 M ^o Medica	2 000	
"	Sen Ordenado		75 000
"	Saldo que Receber	66 000	
"	"	<u>75 000</u>	<u>75 000</u>

Joaquim Ferreira das Neves

1911	Camarada		DEVE	HAYER
10br 23	3 K de Carne		1 500	
31	4 Dias de S ^o a 2000			8 000
	3 Horas " " "			600
	1 Caderneta		800	
	Saldo que Receber		6 300	
			8 600	8 600
1912				
Janerio 5	1/2 a de Cafe		3 750	
13	10 Litros de fuba		800	
30	Md Medica		2 000	
31	25 Dias de S ^o a 2000			50 000
	10 Horas de S ^o 200			2 000
	Saldo que Receber		45 450	
			52 000	52 000
Fevereiro 10	10 Litros de fuba		800	
17	1/2 a de Cafe		3 750	
24	3 kilos de Carne		1 500	
29	Tuposto de Caurinho		500	
	Md Medica		2 000	
	25 Dias de S ^o a 2500			62 500
	10 Horas " a 250			2 500
	Saldo que Receber		51 950	
			65 000	65 000
Março 10	10 Litros de fuba		800	
16	1/2 a de Cafe		3 750	
	5 Litros de fuba		400	
30	10 Litros de fuba		800	
31	25 1/4 Dias de S ^o a 2500			64 375
	12 Horas " " 250			3 000
	Md Medica		2 000	
	10 Litros de fuba		800	
	Saldo que Receber		58 925	
			67 375	67 375
Abril 8	5 Litros de fuba		400	
20	1/2 a de Cafe		3 750	
27	10 L de fuba		800	
30	Md Medica		2 000	
	24h Dias de S ^o a 2500			61 250
	Saldo que Receber		54 300	
			61 250	61 250

Manoel da Conceição

1911	Cocheiro		DEVE	HAYER
10br 23	1 K de Carne		500	
30	7 1/2 K de Caurinho		6 000	
31	Sen Ordenado			63 000
	Remedio no F Ferraz		7 000	
	Md Medica		2 000	
	Saldo que Receber		47 500	
			63 000	63 000
1912				
Janerio 5	1 Killo de Carne		500	
20	6 Kilos de carne		3 000	
30	Remedio no Ferraz		1 000	
	Md Medica		2 000	
	Sen Ordenado			70 000
31	Saldo que Receber		63 500	
			70 000	70 000
Fevereiro 1 ^o	1 Barro de Leuca		7 000	
3	1/2 a de Cafe		3 750	
	1 Killo de Carne		500	
29	Tuposto de Caurinho		5 000	
	Md Medica		2 000	
	Sen Ordenado			70 000
	Remedio no F Ferraz		1 000	
	Saldo que Receber		50 750	
			70 000	70 000
Março 31	Md Medica		200	
"	Sen Ordenado			70 000
"	Remedio no F Ferraz		2 000	
	Saldo que Receber		66 000	
			70 000	70 000
Abril 6	1 1/2 Killo de Carne		750	
23	1 Kragem de Leuca		5 000	
30	Md Medica		2 000	
	28 Dias de S ^o a 2333			65 324
	Saldo que Receber		57 574	
			65 324	65 324
Maio 4	1/2 a de Cafe		3 750	
19	1 Kragem de Toly		5 000	
31	Md Medica		2 000	
	Sen Ordenado			65 324
	Saldo que Receber		54 574	
			65 324	65 324

Antonio Dinizio Sauchas Sobr^{no}

1911	Administrador	DEVE	HAVER
16 de out	24 Transporte das f ^{as} n ^{as} 550	9:358 095	1:159,350
1912	28 1 Medo de Creolina (1 Litro)		
1912	1 ^o de Janeiro 4 ^o de Arroz refinado a 8500	34 000	
	1 Barrica e frete para o mesmo	5800	
	5 8 Kilos de Carne	4 000	
	6 Um Dinheiro	100,000	
	13 10 Litros de febra a Cavetrio	800	
	" 1/2 a de Cafe a Joaquin Poduzus	3750	
	" 20 Litros de febra	1600	
	" 10 Litros de febra a Benedicto Madureira	800	
	9 1/2 Kilos de carne	4750	
	20 1/2 a de Cafe a Benedicto Madureira	3750	
	10 Litros de febra "	800	
	3 Kilos de carne B. Madureira	1500	
	6 1/2 Kilos de carne	3350	
	21 2 Burras que vendem para a F ^a		500000
	24 Sem Ordenado, Comores pendente anno 1911		3:500000
	Gratificacão de 11964 Sacas de Cafe a 100reis		1 196400
	27 5 Kilos de carne de Carneiro	2500	
	" 7 1/2 Kilos "	3750	
	6 Kilos de carne a Benedicto Madureira	3000	
	30 16 Medica	3000	
	" 600 Orosutas de Algodão que vendem para a fazenda a 3800		2:280000
	Remedio a Benedicto Madureira	2500	
	16 Medica	3000	
1 ^o de Fevereiro	3 6 1/2 Kilos de carne	3250	
	10 9 Kilos de carne	4500	
	10 Litros de febra a Benedicto Madureira	800	
	uma 9. Sobre Santos	3:000000	
	17 3 1/2 Kilos de Carne	1750	
	18 um ^o Ordem contra Loly & H ^{co}	3:000000	
	24 10 Litros de febra a Benedicto Madureira	800	
	Idem 3 Kilos de carne	1500	
	1 Kilo de figo	500	
	29 Imposto do Caminho	5000	
	Transporte as f ^{as} n ^{as} 117		
		15:556 745	8:636 150

Abraão Ferraz de Camargo

1911	Camargada	DEVE	HAVER
10 de out	26 Generos no Villa Orico	10 000	
	30 10 Litros de febra	800	
	1/2 a de Cafe	3750	
	31 6 1/4 Dias de S ^o a 2500		16 875
	5 1/2 Horas de S ^o a 250		1 625
	16 Medica	3000	
	Saldo que Receber	1950	
		18 500	18 500
1912	1 ^o de Janeiro 1 1 Caducato	800	
	13 25 Litros de febra	2000	
	19 Generos no Villa Orico	10 000	
	20 10 Litros de febra	800	
	27 10 Litros de febra	800	
	30 16 Medica	2000	
	" Remedio no F Ferraz	1500	
	31 17 1/4 Dias de S ^o a 2500		43 750
	6 1/2 Horas de S ^o a 250		1 625
	Saldo que Receber	17 475	
		45 375	45 375
1 ^o de Fevereiro	3 1 Kilo de Carne	500	
	10 10 Litros de febra	800	
	" Sem Saldo da Bray de Janeiro		17 475
	" Remedio no F Ferraz	2500	
	" 4 Dias de S ^o a 2500		10 000
	2 1/2 Horas de S ^o a 250		625
	14 1 Prateiro Medico	3744	10 000
	Imposto do Caminho	5000	625
	16 Medica	2000	
	Saldo que Receber	13 556	
		28 100	28 100

Marchesim Baptista

Cruz da Cruz *Segundo*

1911		DEVE	HAVER
10 de	30	Transporte as f ^o n ^o 430	9500
	30	M ^o Medica	4000
	31	4293 Ley de Cafe que trata a 17 ^a (2 ^a Carpa)	
		Saldo que Recebe	72981
		<u>93059</u>	<u>95559</u>
1912			
Janeiro	13	3 Kilos de Carne	1500
	27	1/2 a de Cafe	3750
Fevereiro	3	40 Litros de febra	3200
		3 Kilos de carne	1500
		4 Dias de S ^o de Janeiro a 2000	8000
	10	40 Litros de febra	3200
	17	1/2 a de Cafe	3750
		50 Litros de febra	4000
	24	40 Litros de febra	3200
	29	Imposto do Camieiro	5000
		M ^o Medica	4000
		1 Garrafao de Uirga	1500
		4293 Ley de Cafe que trata a 17 ^a 2 ^a Carpa	
		Saldo que Recebe	72981
		<u>46381</u>	<u>80981</u>
Março	8	50 Litros de febra	4000
	9	40 Litros de febra	3200
	23	1/2 a de Cafe	3750
		10 Litros de febra	800
	29	Um Dunheio no Oliveira Scartegem	50000
	31	5 Dias de S ^o a 2000	10000
Abril	13	Beneficio de Arroz	1000
	20	3 Kilos de Carne	1500
	30	M ^o Medica	4000
		19 Dias de S ^o a 2000	38000
		Remedio no F Ferraz	5500
		4293 Ley de Cafe que trata a 17 ^a 3 ^a Carpa	
		Saldo que Recebe	72981
		<u>47231</u>	<u>120981</u>
Mai	4	Beneficio de Arroz	10000
	17	1/2 a de Cafe	3750
		Transporte as f ^o n ^o 199	4750

1911		DEVE	HAVER
10 de	30	Transporte da f ^o n ^o 195	156775
	"	7 1/2 Kilos de Camieiro	6000
	"	1 Doam de gorio	1000
	30	Litros de febra	2400
	31	Generos no V. t. ta Curico	93000
		M ^o Medica	4000
		Remedio no F Ferraz	6000
		4575 Ley de Cafe que trata a 17 ^a	
		Balanco	77375
		<u>369175</u>	<u>191400</u>
1912			
Janeiro	1	Saldo a m favor	191400
	5	30 Litros de febra	2400
		2 Kilos de carne	1000
	13	30 Litros de febra	2400
	20	1/2 a de Cafe	3750
		30 L de febra	2400
	27	25 Litros de febra	2000
		3 Kilos de carne	1500
	30	Remedio no F Ferraz	10000
Fevereiro	3	25 Litros de febra	2000
	10	30 Litros de febra	2400
	17	1 Killo de Carne	500
		1/2 a de Cafe	3750
		30 Litros de febra	2400
	24	40 Litros de febra	3200
	29	Generos no V. t. ta Curico	102800
		Idem no Oliveira Scartegem	30000
		Imposto do Camieiro	5000
		M ^o Medica	4000
		2 Garrafao de Uirga	3000
		4575 Ley de Cafe que trata a 17 ^a	
		2 ^a Carpa	
		Balanco	77375
		<u>375900</u>	<u>298125</u>
		Saldo a m favor	298125
Março	8	Generos no Oliveira Scartegem	40000
	8	30 Litros de febra	2400
	9	25 Litros	2000
		Transporte as f ^o n ^o 179	342525

Augusto Porim

1911		DEVE	HAVER
	<u>Camara do</u>		
10br	30	800	
"	"	1000	
"	31		5000
		800	
		2400	
		5000	5000
		2000	
1912			
Januario	30		62500
"	31		2500
		63000	
		65000	65000
Fevereiro	10	1000	
"	29	5000	
		2000	
			53750
			1125
		46875	
		54875	54875
Marco	8	3750	
"	"	5000	
"	30	2000	
"	31	4200	
			64375
			2875
		54300	
		64250	64250
Agosto	4	500	
"	31		50625
"	"		250
"	"	2000	
Julho	32	1500	
"	"	800	
"	30	2000	
"	"		51250
"	"		250
		120075	
		126875	126875

João Geraldelle

1911		DEVE	HAVER
	<u>Colono</u>		
10br	23	44000	15494
"	30	1250	
"	"	2400	
"	31	75000	
		4000	
			82705
			28451
		126650	126650
1912			
Januario	5	3750	
"	13	2400	
		2000	
"	20	2400	
"	27	2400	
Fevereiro	3	2400	
"	10	2400	
"	"		28451
"	"		2400
"	17	3750	
"	24	2400	
"	29	82000	
		5000	
		4000	
		2200	
		2500	
			82705
			67746
		150451	150451
			67746
Marco	8	2400	
"	"	1600	
"	12	50000	
"	15	2400	
"	23	3750	
"	"	1500	
"	30	2400	
"	31		24000
		131896	24000

Domingos Trajundo

1911		DEVE	HAVER
10br	20	18 650	2 000
	31	40 000	
		4 000	
			53 839
			6 811
		<u>62 650</u>	<u>62 650</u>
		6 811-	
1912	1º	3 750-	
Jan	5	1 600-	
"	3	1 200-	
"	20	800-	
"	27	1 500-	
Fev	3	1 250-	
"	15	1 200-	8 500
"	10	1 200-	
"	17	1 200-	
"	24	1 250-	
"	"	5 060-	
"	"	5 000-	
"	"	4 000-	
"	"	6 150-	
"	"	1 500	
			53 839
			27 872
		<u>90 211</u>	<u>90 211</u>
		27 872-	
Março	2	22 000-	
"	8	1 200-	
"	9	1 600-	
"	16	1 600-	
"	23	3 750-	
"	30	1 600-	
Abri	7	2 000-	
"	13	20 000	
		1 600	
		<u>83 222</u>	

David Barusso

1911		DEVE	HAVER
10br	31	96 400	16 400
"	"	4 000	
"	"		77 866
"	"		4 128
		<u>100 400</u>	<u>100 400</u>
1912	1º	4 128-	
Jan	5	2 400	
"	13	2 400	
"	20	1 000	
"	30	2 400	
"	27	2 400	
Fev	3	2 400	
"	1	500	
"	14		8 500
Fev	10	3 750	
"	"	2 400	
"	17	750	
"	30	2 400	
"	24	2 400	
"	29	79 000	
"	"	5 000	
"	"	4 000	
"	"		77 866
"	"		28 962
		<u>117 328</u>	<u>117 328</u>
		28 962-	
Março	1	35 000	
"	8	2 400	
"	9	2 400	
"	16	2 400	
"	23	3 750	
"	30	2 400	
"	31	2 400	
"	31		10 000
Abri	8	2 400	
"	13	1 500	
"	13	2 400	
		<u>86 012</u>	<u>10 000</u>

Francisco Rodrigues

1911		DEVE	HAVER
10br	31	53000	
			56250
			875
		4125	
		<u>57125</u>	<u>57125</u>
1912			
Jan	4	7000	
	5	3750	
		800	
		800	
		400	
		2000	
			59375
			2500
		47125	
		<u>61875</u>	<u>61875</u>
Fev	3	1200	
	10	800	
	17	400	
	24	800	
	29	500	
		2000	
			62500
			2500
		54800	
		<u>65000</u>	<u>65000</u>
Mar	8	400	
	16	3750	
		800	
		400	
		800	
			51875
			2875
		2000	
		10400	
		36200	
		<u>54750</u>	<u>54750</u>
Abr	8	400	
		2000	
		2400	

Paulina de Souza

1911		DEVE	HAVER
10br	31	11900	
			20000
			20000
			20000
		48100	
		<u>60000</u>	<u>60000</u>
1912			
Jan	5	400	
	6	7000	
	13	400	
	20	1000	
	27	750	
	30	2000	
	31		24500
			20000
			20000
		52950	
		<u>64500</u>	<u>64500</u>
Fev	3	3750	
		800	
		1000	
		1000	
		5000	
		2000	
			19334
			18836
			25000
			1000
		50520	
		<u>64170</u>	<u>64170</u>
Mar	8	800	
		3750	
		400	
			26000
			1150
			17382
			19380
		2000	
		56962	
		<u>63912</u>	<u>63912</u>

Scardelatto André

1911		DEVE	HAVER
10br	30	13500	24000
	31	4000	
		1000	
	12		21000
		0000	
			103088
		<u>132588</u>	
		<u>151088</u>	<u>151088</u>
1912			
Jan	5	1600	
		1000	
	30	900	
Fev	3	500	
			20500
	24	3200	
	29	5000	
		4000	
		9700	
			11000
			103088
		<u>108688</u>	
		<u>134588</u>	<u>134588</u>
Março	8	3000	
	9	3200	
	16	2400	
	23	2400	
	30	3200	
	31		10000
Abril	8	2400	
		1000	
ma	5	2000	
	13	3200	
Abril	21	2000	
	30	4000	
			25000
		5000	
			103088
		<u>105288</u>	
		<u>138088</u>	<u>138088</u>

Murchesi-dek Luis de Oliveira

1911		DEVE	HAVER
10br	30	5:171454	
			312800
			963370
1912			
Jan	5	3750	
	21		6:760,000
			500000
		<u>3:360966</u>	
		<u>8536170</u>	<u>8536170</u>
			3:360966
	22		22000
	7		3500
	24		
		3000000	
	20	2000	
	31	360000	
Fev	5	3000	
	24	2750	
	29	5000	
		4000	
			11000
			103088
		<u>108688</u>	
		<u>134588</u>	<u>134588</u>
Março	20	2000	
		10000	
Abril	6	3750	
	27	1000	
		4000	
			242845
		<u>222095</u>	
		<u>242845</u>	<u>242845</u>
			2000
		7500	
		1000	
		3750	
		50000	
		3750	
			68000

Baptista Victorotto

1911		Colono	DEVE	HAVER
10 de	30	M ^o Medica	4 000	
		3029 Pex de Cafe que trata a 17 ^a 1 ^a carga	800	51 493
		1 Caderneta		
		Saldo que recebe	46 693	
			<u>51 493</u>	<u>51 493</u>
1912				
Janeiro	20	3 Millas de carne	1 500	
Fevereiro	24	25 Litros de febra	2 000	
	29	Transporte do Caminho	500	
		M ^o Medica	4 000	
		3029 Pex de Cafe que trata a 17 ^a 2 ^a carga		51 493
		Saldo que recebe	38 993	
			<u>51 493</u>	<u>51 493</u>
Março	9	25 Litros de febra	2 000	
	23	25 Litros de febra	2 000	
Abril	8	25 L de febra	2 000	
	13	1/2 a de Cafe	3 750	
		25 L de febra	2 000	
	30	M ^o Medica	4 000	
		3029 Pex de Cafe que trata a 17 ^a 3 ^a carga		51 493
		Saldo que recebe	35 743	
			<u>51 493</u>	<u>51 493</u>
Maio	19	Carne Seca	20 000	
	24	Beneficio de Arroz	500	
Junho	30	3 ^o para Casualta	500	
	"	M ^o Medica	4 000	
	"	3029 Pex de Cafe que trata a 17 ^a 4 ^a carga		51 493
	"	Saldo que recebe	26 493	
	"		<u>51 493</u>	<u>51 493</u>
Julho	21	Carne Seca	20 000	
Agosto	31	M ^o Medica	4 000	
"	"	3029 Pex de cafe que trata a 17 ^a 5 ^a carga		51 493
"	"	Saldo que recebe	42 493	
			<u>51 493</u>	<u>51 493</u>

Hilario de Lima

1911		Colono	DEVE	HAVER
10 de	31	Transporte das fe 569	211 855	
		7205 Pex de Cafe que trata a 17 ^a 1 ^a carga		122 485
		Balanço		89 370
			<u>211 855</u>	<u>211 855</u>
1912				
Janeiro	1 ^o	Saldo a favor	89 370	
	5	1/2 a de Cafe	3 750	
		20 L de febra	1 600	
		4/6 Millas de toucinho a 8000 ^o	3 600	
		2 Millas de carne	1 000	
	13	20 Litros de febra	1 600	
		3 Millas de carne	1 500	
	20	4 Millas de carne	2 000	
		20 Litros de febra	1 600	
		Carne Seca	20 000	
	27	20 Litros de febra	1 600	
		5 Millas de carne	2 500	
	30	1 Garrafão Fungo	1 500	
Fevereiro	3	20 Litros de febra	1 600	
		1/2 a de Cafe	3 750	
		5 1/2 Pex de 1 ^o a 2000		11 000
	10	3 1/2 de carne	1 500	
		25 Litros de febra	2 000	
	17	20 Litros de febra	1 600	
	24	20 Litros de febra	1 600	
		5 Millas de carne	2 500	
	29	Generos no Villa Cirico	128 400	
		Transporte do Caminho	500	
		M ^o Medica	4 000	
		2 Garrafão de Fungo	3 000	
		7205 Pex de Cafe que trata a 17 ^a 2 ^a carga		122 485
		Balanço		153 085
			<u>286 570</u>	<u>286 570</u>
		Saldo a favor	153 085	
Março	2	Generos no Oliveira Scaeteque 16 ^o	50 000	
	8	20 Litros de febra	1 600	
		20 Litros " "	1 600	
	16	Carne 2 ^o no Oliveira Scaeteque 16 ^o	40 000	
		Transporte as fe nº 133		25 6285

Furlaus Pedro

1911		Colono	DEVE	HAVER
10br	31	Transporte das f. n.º 422	7600	96713
		Saldo que Receber	89113	
			96713	96713
1912				
Janerio	5	1/4 de Carne	2000	
	13	2 1/2 Kilos de Carne	1250	
	27	3 1/2 Kilos de Carne	1750	
Fevereiro	3	2 Kilos de Carne	1000	
		1/4 Dia de S.º a 2000		8500
	29	Imposto do Caminho	5000	
		Md Medica	4000	
		5689 Foz de Cafe que trata a 17.º		96713
		7.º Carpa		
		Saldo que Receber	90213	
			105213	105213
Marco	16	30 Litros de febra	2400	
	23	30 Litros de febra	2400	
	30	25 Litros de febra	2000	
		Beneficio do Arroy	1000	
		5689 Foz de Cafe que trata		96713
		a 17.º 3.º Carpa		
		Saldo que Receber	88913	
			96713	96713
		Seu Saldo		88913
		Md Medica	4000	
		Saldo que Receber	84913	
			88913	88913
Mai	11	Beneficio do Arroy	1000	
Junho	1	2 Kilos de Carne	1000	
		1 Pi de Bui	100	
	30	1.º para Casuolla	500	
		Md Medica	4000	
		5689 Foz de Cafe que trata		96713
		a 17.º 4.º Carpa		
		Saldo que Receber	90113	
			96713	96713
Julho	22	Beneficio do Arroy	2000	
	31	2 1/2 Horas de S.º a ero		500
Agosto	31	1/4 Horas de S.º a ero		900
		Transporte as f. n.º 307	2000	1400

Miorim Luiz

1911		Colono	DEVE	HAVER
10br	31	Transporte das f. n.º 440		100400
		3759 Foz de Cafe que trata a 17.º 1.º Carpa		63903
		Balanco		32497
			100400	100400
1912				
Janerio	1	Saldo a favor		32497
	5	1 1/2 Kilos de Carne		750
	13	1 1/2 " " " "		500
	20	2 1/2 " " " "		1000
	31	Remedio do Ferraz		2000
Fevereiro	3	Generos no Nitta Oris		10000
		5 1/4 Dias de S.º a 2000		10500
	17	2 Kilos de Carne		1000
	24	1/2 a de Cafe		3750
	29	Generos no Nitta Oris		71700
		Imposto do Caminho		5000
		Md Medica		4000
		3759 Foz de Cafe que trata a 17.º		63903
		Balanco		57794
			132197	132197
		Saldo a favor		57794
Marco	16	Generos no Oliveira Scatiquem		30000
	30	35 Litros de febra		2000
	31	Remedio do Ferraz		9500
Abril	1	Generos no Oliveira Scatiquem		25000
	8	1/2 a de Cafe		3750
	13	25 L de febra		2000
	30	Md Medica		4000
		3759 Foz de Cafe que trata		63903
		a 17.º 3.º Carpa		70141
		Balanco		134044
			70141	134044
		Saldo a favor		70141
Mai	5	Generos no Oliveira Scatiquem		25000
	7	2 Viagem de Belcho		8000
	18	2 Kilos de Tomambo		1600
		1 kilo de Carne		500
	25	1/2 a de Cafe		3750
Junho	2	Generos no Scatiquem		25000
		Transporte as f. n.º 214		133991

Angelo Giacomette

1911		Coloico	DEVE	HAVER
10	Set	30 Mb. Medica	11 000	
"	"	31 7501 Sez de Cafe que trata (a Carpa)		127 517
"	"	Saldo que Receber	123 517	
"	"		127 517	127 517
1	Fevereiro	24 7 1/2 Kilos de Carne	3 750	
"	"	29 Imposto do Caminho	5 000	
"	"	Mb Medica	4 000	
"	"	7501 Sez de Cafe que trata a 17 ^a		127 517
"	"	Saldo que Receber	114 767	
"	"		127 517	127 517
"	Abril	2 Beneficio do Arroz	2 500	
"	"	30 Mb Medica	4 000	
"	"	7501. Sez de Cafe que trata a 17 ^a 3 ^a Carpa		127 517
"	"	Saldo que Receber	121 017	
"	"		127 517	127 517
"	Junho	16 3 1/2 Kilos de Carne	1 750	
"	"	29 3 Kilos de Carne	1 500	
"	"	30 Mb Medica	4 000	
"	"	7501 Sez de Cafe que trata a 17 ^a 4 ^a Carpa		127 517
"	"	Saldo que Receber	120 267	
"	"		127 517	127 517
"	Julho	22 Beneficio do Arroz	2 000	
"	Agosto	17 carco em um fardo	4 000	
"	"	31 Mb Medica	4 000	
"	"	7501 Sez de cafe que trata a 17 ^a 5 ^a Carpa		127 517
"	"	Saldo que Receber	119 517	
"	"		127 517	127 517
"	7br	19 1 Bilhete de Rifa	5 000	
"	8br	24 617 Meques de cafe que colhem 600		370 200
"	"	62 " " " 1000		62 000
"	"	Ratios Medica	9 400	
"	"	Mb Medica	4 000	
"	"	31 Saldo que Receber	413 800	
"	"		438 200	438 200

Manoel Gomes de Pinho

1911		Coloico	DEVE	HAVER
10br	31	Transporte das folhas nº 452	13 500	204 319
"	"	39 1/2 Dias de S ^o a 2000		79 000
"	"	20 Litros de Aquadente	5 200	
"	"	Saldo que Receber	264 619	
"	"		283 319	283 319
1912				
1	Jan	13 1 o de Cafe	7 500	
"	"	27 5 Kilos de carne	2 500	
"	"	30 52 Dias de S ^o a 2000		104 000
"	"	3 Garrafao de Vinha	4 500	
"	"	3 Kilos de Carne	1 500	
"	Fevereiro	24 4 Kilos de Carne	2 000	
"	"	29 19 1/4 Dias de S ^o a 2000		38 500
"	"	1 Garrafao de Vinha	1 500	
"	"	20 Litros " "	6 000	
"	"	Imposto do Caminho	5 000	
"	"	Mb Medica	4 000	
"	"	7107 Sez de Cafe que trata a 17 ^a 2 ^a Carpa		120 819
"	"	Saldo que Receber	328 819	
"	"		263 319	263 319
"			7 500	
"	Março	8 1 o de Cafe	5 000	
"	"	21 20 Litros de Aquadente	1 500	
"	"	1 Garrafao de Vinha		41 000
"	"	31 20 1/2 Dias de S ^o a 2000		2 400
"	"	12 Horas a 200		
"	Abril	6 4 Kilos de Carne	2 000	
"	"	30 10 1/2 Dias de S ^o a 2000		21 000
"	"	20 Litros de Vinha	5 000	
"	"	Mb Medica	4 000	
"	"	7107 Sez de Cafe que trata a 17 ^a 3 ^a Carpa		120 819
"	"	Saldo que Receber	158 319	
"	"		185 219	185 219
"			7 500	
"	Mai	4 1 o de Cafe	2 000	
"	"	4 Kilos de carne		82 500
"	"	31 11 1/4 Dias de S ^o a 2000	2 500	
"	Junho	1 5 Kilos de carne	3 750	
"	"	23 7 1/2 Kilos de carne		
"	"	Transporte as folhas nº 235	15 750	82 500

Antonio Franco de Moraes

1912		DEVE	HAVER
1 Janeiro	4		7 000
	5		3 750
			800
	10		1 600
	13		1 350
			1 200
	20		1 600
	27		2 000
	30		
	31		70 500
	"		59 375
	"		10 875
	"		121 550
	"		140 750
		140 750	
1 Fevereiro	3		3 750
			1 600
			1 500
	10		1 500
			1 200
			2 000
	17		500
			1 200
	24		800
			1 500
	29		500
			200
			74 250
			61 875
			12 375
			120 950
			148 500
		148 500	
7 Março	8		3 750
			800
	9		1 200
	16		1 200
	23		3 750
			800
	31		
	"	3 000	75 000
	"	2 500	65 000
			11 500
			140 000

Antonio Pires e Filhos

1912		DEVE	HAVER
1 Janeiro	4		7 000
	5		5 600
	13		800
			3 750
			1 500
	20		1 000
	21		20 000
	30		2 000
	31		
			65 700
			19 500
			500
			47 000
			2 000
			25 000
			1 000
			119 050
			160 700
		160 700	
1 Fevereiro	3		1 500
	10		1 250
			3 750
	10		800
	17		1 000
	24		1 000
	29		500
			200
			68 200
			18 500
			500
			46 000
			2 000
			25 000
			1 000
			144 900
			161 200
		161 200	
1 Março	21		7 000
	8		3 750
	31		2 000
			13 000
			12 750
			13 000

Antenor A. de Andrade

1912		DEVE	HAVER
Jan	5	1 Carro de Leuca	7 000
"	"	10 Litros de febra	800
"	"	2 Barrigadas de Forno	2 500
"	"		3 000
16	"	Remedios na Pharmacia Bonio	800
20	"	10 Litros de febra	2 000
"	"	4 Killos de Carne	10 000
21	"	Carne Durheira	800
27	"	10 Litros de febra	2 000
30	"	Carne Durheira	2 000
31	"	Mo Medica	2 000
"	"	25 Dias de S. ^o a 2500	62 500
"	"	3 Horas de S. ^o 250	750
"	"	Saldo que recebem	32 350
			63 250
Fevereiro	3	10 Litros de febra	800
"	"	2 1/2 Killos de Carne	1 250
"	"	1/2 Killo "	250
10	"	4 1/2 Killos de carne	2 850
"	"	10 Litros de febra	800
17	"	15 Litros de febra	1 200
24	"	15 Litros de febra	1 200
"	"	4 Killos de Carne	2 000
25	"	Multa por não vir ao Serão	5 000
29	"	1 Garrafão de Sanga	1 500
"	"	Imposto do Caminho	5 000
"	"	Mo Medica	2 000
"	"	23 1/2 Dias de S. ^o a 2800	68 600
"	"	Remedios no F. Ferraz	3 500
"	"	Saldo que recebem	41 850
			68 600
Março	12	Carne Durheira	5 000
"	8	1/2 a de Cafe	3 750
"	"	10 Litros de febra	800
"	"	10 Litros de febra	800
13	"	Queroses no Oliveira Searcyne N. ^o	25 000
16	"	10 Litros de febra	800
23	"	10 Litros de febra	800
30	"	10 Litros de febra	800
"	"	Transporte das f. ^o n. ^o 140	3 750

Jose Thuryza

1912		DEVE	HAVER
Jan	5	5 Litros de febra	400
"	"	1 São de Forno	1 000
6	"	1 Carro de Leuca	7 000
13	"	5 Litros de febra	400
"	"	3 Killos de Carne	1 500
20	"	2 1/2 Killos de Carne	1 000
27	"	10 Litros de febra	800
30	"	Mo Medica	2 000
31	"	Queroses no Villa Orino	20 000
"	"	23 1/2 Dias de S. ^o a 4000	95 000
"	"	Saldo que recebem	60 900
			95 000
Fevereiro	3	10 Litros de febra	800
"	"	2 1/2 Killos de Carne	1 250
10	"	1/2 a de Cafe	3 750
17	"	4 Killos de Carne	2 000
24	"	10 Litros de febra	800
29	"	Queroses no Villa Orino	20 000
"	"	Imposto do Caminho	5 000
"	"	Mo Medica	2 000
"	"	23 1/2 Dias de S. ^o a 4000	95 000
"	"	Saldo que recebem	59 400
			95 000
Março	10	Carne Durheira	20 000
8	"	Carne Durheira	5 000
9	"	20 Litros de febra	1 600
"	"	1/2 a de Cafe	3 750
23	"	1/2 a de Cafe	3 750
"	"	10 Litros de febra	800
31	"	23 Dias de S. ^o a 4000	92 000
"	"	Mo Medica	2 000
"	"	Saldo que recebem	59 500
			92 000
Abril	5	Carne Durheira	500
9	"	Carne Durheira	1 000
13	"	1 Cabo de Machado	1 500
13	"	10 L de febra	800
21	"	2 Killos de Carne	1 000
"	"	Transporte as f. ^o n. ^o 165	4 800

Archangelo Antoniel.

1912		DEVE	HAVER
	<i>Camarada.</i>		
Janerio 5	20 Litros de febra	1600	
	3 Killos de lincuro a 800	2400	
	2 1/2 " " carne 500	1250	
13	20 Litros de febra	1600	
	1/2 a de Cafe	3750	
15	Generos no Villa Orico	40000	
		1500	
20	3 Killos de carne	1500	
	20 Litros de febra	1600	
27	20 Litros de febra	1600	
	1 Barrigada de Boi	1500	
	2 Killos de carne	1000	
30	Mo Medica	2000	
31	Generos no Villa Orico	20000	
	Remedio no F Ferraz	19000	
"	22 Dias de S ^{co} a 2500		55000
"	10 Horas " 250		2500
"	24 Dias " 1500		36000
	10 Horas a 150		1500
	Balanco		3800
		<u>98800</u>	<u>98800</u>
Fevereiro 3	Saldo de febra	3750	
	1/2 a de Cafe		
	20 Litros de febra	1600	
	1/2 Killo de carne	250	
10	3 Kilo de carne	1500	
	20 Litros de febra	1600	
17	20 Litros de febra	1600	
	20 Litros de Aquadout a 300	6000	
24	20 Litros de febra	1600	
	1 Kilo de carne	500	
29	Generos no Villa Orico	55000	
	Imposto do Caminho	5000	
	Mo Medica	2000	
	22 Dias de S ^{co} a 2500		56250
	2 Horas " 250		500
	25 Dias S ^{co} 1500		37500
	7 Horas " 150		1050
	Remedio no F Ferraz	8500	
	Saldo que receber	2600	
		<u>95300</u>	<u>95300</u>

Josi da Cruz

1912		DEVE	HAVER
	<i>Camarada</i>		
Janerio 5	Transporte das fe ^z no 3		48175
"	1 Soas de Porco		1000
	1 Killo de carne		500
13	20 Litros de febra		1600
	2 1/2 Killos de carne		1250
	1 Barrigada		2500
16	1 Ordem of Villa Orico		17000
20	1/2 a de Cafe		3750
	3 Killos de carne		1500
27	20 Litros de febra		1600
	4 Killos de carne		2000
	Generos no Villa Orico		5000
30	Mo Medica		2000
31	23 Dias de S ^{co} a 2500		58750
	10 Horas a 250		2500
	Balanco		36625
			<u>87875</u>
	Saldo a m favor		36625
Fevereiro 1 ^o	Generos no Villa Orico		18000
3	1/2 a de Cafe		3750
10	4 1/2 de carne		2000
	10 Litros de febra		800
13	uma of no Villa Orico		17000
17	2 Killos de carne		1000
24	1/2 a de Cafe		3750
	10 Litros de febra		800
	2 1/2 Killos de carne		1250
29	Generos no Villa Orico		4900
	Imposto do Caminho		500
	Mo Medica		2000
	3 Garrafao de Fuzga		4500
	3 Litros		1500
	21 Dias de S ^{co} a 2500		52500
	5 Horas " 250		1250
	Remedio no F Ferraz		1800
	Balanco		40925
			<u>94675</u>
	Saldo a m favor		40925
	Transporte as folhas 118		

Primo Tivaro

1912	Colouo.	DEVE	HAVER
Janeiro 5	4 Kilos de carne a 500	2000	
" 30	4 1/2 Kilos de carne	2250	
" 31	1 Dia de S ^o		2000
" 31	1 Dia de S ^o	2500	
Febrereiro 10	5 1/2 de carne	2000	
" 17	4 Kilos de carne	5000	
" 29	Imposto do Caminho	4000	
" "	Mo Medica		
" "	8955 Paz de Cafe que trata a 17 ^a 2 ^a		152235
" "	Carga " "		
" "	Saldo que Receber	136485	
" "		<u>154235</u>	<u>154235</u>
Março 25	Beneficio de Arroz	3000	
" 31	5 Dias de S ^o a 200		10000
Abril 6	4 1/2 Kilos de carne	2250	
" 21	5 Kilos de carne	2500	
" 30	Mo Medica	4000	
" "	10 Dias de S ^o a 200		20000
" "	8955 Paz de Cafe que trata		152235
" "	a 17 ^a 3 ^a Carga		
" "	Saldo que Receber	171485	
" "		<u>182235</u>	<u>182235</u>
Maió 13	Beneficio de Arroz	3000	
" 18	4 Kilos de carne	2000	
" 31	6 Dias de S ^o a 200		12000
Junho 4	4 Kilos de carne	2000	
" 9	5 Kilos de carne	2500	
" 16	4 Kilos de carne	2000	
" 23	5 1/2 Kilos de carne	2750	
" 29	3 1/2 Kilos de carne	1750	
" 30	S ^o para Esuolta	1000	
" "	1 Dia de S ^o		2000
" "	Mo Medica	4000	
" "	8955 Paz de Cafe que trata		152235
" "	a 17 ^a 4 ^a Carga		
" "	Saldo que Receber	146235	
" "		<u>166235</u>	<u>166235</u>
Julho 5	Beneficio de Arroz	2000	
" 7	4 1/2 Kilos de carne	2250	
" 14	4 Kilos de carne	2000	
" "	Transporte as f ^o no 287	6250	

Afonso Meloze

1912	Colouo	DEVE	HAVER
Janeiro 5	1 1/2 Kilos de carne	750	
" 13	1/2 a de Cafe	3750	
" 20	4 Kilos de carne	2000	
" 27	4 Kilos de carne	2000	
" 11	1 1/2 Kilos de carne	750	
" 30	6 1/2 Dias de S ^o a 2000		13000
Febrereiro 10	3 1/2 de carne	1500	
" 17	Concerto de uma barroca	18000	
" 24	1/2 a de Cafe	3750	
" 29	Imposto do Caminho	5000	
" "	Mo Medica	4000	
" "	1 Dia de S ^o a 2000		2000
" "	6824 Paz de Cafe que trata a 17 ^a 2 ^a		116008
" "	2 ^a Carga " "		
" "	Saldo que Receber	89508	
" "		<u>131008</u>	<u>131008</u>
Março 30	1 a de Cafe	7500	
Abril 6	4 1/2 Kilos de carne	2250	
" 21	5 Kilos de carne	2500	
" 30	Mo Medica	4000	
" "	6824 Paz de Cafe que trata		116008
" "	a 17 ^a 3 ^a Carga		
" "	Saldo que Receber	99758	
" "		<u>116008</u>	<u>116008</u>
Maió 4	3 Kilos de carne	1500	
" 25	1/2 a de Cafe	3750	
" "	Beneficio de Arroz	1000	
" 31	11 Dias de S ^o a 200		22000
Junho 4	4 Kilos de carne	2000	
" 16	4 1/2 Kilos de carne	2250	
" 23	1/2 a de Cafe	3750	
" 30	S ^o para Esuolta	1000	
" "	1 Dia de S ^o 2000		2000
" "	5 Horas de S ^o 200		1000
" "	Mo Medica	4000	
" "	6824 Paz de Cafe que trata		116008
" "	a 17 ^a 4 ^a Carga		
" "	Saldo que Receber	121758	
" "		<u>141008</u>	<u>141008</u>

Geraldo Jose

1912	Colouro	DEVE	HAVER
Janerio 10	Transporte as f. ^{as} n. ^{as} 551	103692	
	1/2 Hillas de carne	750	
20	20 Litros de febra	1600	
21	Carne Durheira	5000	
27	20 Litros de febra	1600	
31	1 Garrafão de Fuzga	1500	
Fevereiro 3	20 Litros de febra	1600	
	3 Hillas de carne	1500	2500
	1/4 Dia de S. ^o a 2000		4000
	1 Dia		
10	2 Hillas de carne	1000	
	25 Litros de febra	2000	
11	Carne Durheira	20000	
17	3 Hillas de carne	1500	
	20 Litros de febra	1600	
24	1/2 a de cafe	3750	
	25 Litros de febra	2000	
	Queiros no Oliveira Santeque	4000	
29	Queiros no N.otta Osario	69200	
"	Imposto de Camieiro	5000	
"	M. Medico	4000	
	3 Garrafão de Fuzga	4500	
	3989 Pix de Cafe que trata a 17 de 2. ^o Carpa		67813
	Balanço		161479
		<u>235792</u>	<u>235792</u>
	Saldo a favor	161479	
Março 10	uma Que Oliveira Santeque 16. ^o	35000	
8	20 Litros de febra	1600	
9	20 L de febra	1600	
16	20 L de febra	1600	
23	1/2 a de cafe	3750	
	20 Litros de febra	1600	
30	20 Litros de febra	1600	
Abril 10	Queiros no Oliveira Santeque	25000	
13	20 Litros de febra	1600	
18	Carne Durheira	5000	
20	15 Litros de febra	1200	
	Transporte as f. ^{as} 160		232029

Antonio Hamburzi

1912	Colouro	DEVE	HAVER
Janerio 13	3 Hillas de carne	1500	
20	1/2 a de cafe	3750	
	Carne Durheira no N.otta Osario	200000	
Fevereiro 3	1 Hillas de carne	500	
	5/2 Dias de S. ^o a 2000		11000
17	2 Hillas de carne	1000	
29	Imposto de Camieiro	5000	
	M. Medico	4000	
3	3 Dias de S. ^o a 2000		6000
	11254 Pix de Cafe que trata a 17 de 2. ^o Carpa		191318
	Balanço		7432
		<u>215750</u>	<u>215750</u>
	Saldo a favor	7432	
Março 8	1/2 a de cafe	3750	
16	Carne S. ^o no Oliveira Santeque	100000	
Abril 8	1/2 a de cafe	3750	
	3 Hillas de carne	1500	
12	Beneficio de Arroy	1000	
21	4 Hillas de carne	2000	
30	M. Medico	4000	
	11254 Pix de Cafe que trata a 17 de 2. ^o Carpa		191318
	Saldo que Reciben	67886	
		<u>191318</u>	<u>191318</u>
Maio 4	4 Hillas de carne	2000	
8	1 Neagem de M.itho	4000	
11	1/2 a de cafe	3750	
18	2 Hillas de carne	1000	
19	Carne Durheira	100000	
	1 Neagem de M.itho em 11 de Maio	4000	
31	Beneficio de Arroy	1000	
	2 Dias de S. ^o a 2000		4000
Junho 10	3 1/2 Hillas de carne	1750	
23	5/2 Hillas de carne	2750	
30	S. ^o para Cosmolla	1000	
	M. Medico	4000	
	11254 Pix de Cafe que trata a 17 de 2. ^o Carpa		191318
	Saldo que Reciben	70058	
		<u>195318</u>	<u>195318</u>

Antonio Mazutte

1912		DEVE	HAVER
	<u>Carpiesteiro</u>		
Jan 15	Transporte das f. m. 537	9 850	2 000
20	2 1/2 Kilos de carne	1 250	
27	20 Litros de fuba	1 600	
30	M. Medica	2 000	
31	23 1/4 Dias de S. ^o a 5500		125 125
	Saldo que Receber	112 425	
		<u>127 125</u>	<u>127 125</u>
Fev 3	2 Kilos de Carne	1 000	
24	10 Litros de fuba	2 200	
	2 Kilos de Carne	1 000	
29	Imposto do Caminho	5 000	
	M. Medica	2 000	
	22 1/4 Dias de S. ^o a 5500		125 125
	Saldo que Receber	115 325	
		<u>125 125</u>	<u>125 125</u>
Março 13	3 Magem de Abundancia 3/4	9 000	
31	25 Dias de S. ^o a 5500		143 000
	M. Medica	2 000	
	Saldo que Receber	132 000	
		<u>143 000</u>	<u>143 000</u>
Abril 9	Carne Suco	1 000	
30	M. Medica	2 000	
	24 1/4 Dias de S. ^o a 5500		134 750
	Saldo que Receber	131 750	
		<u>134 750</u>	<u>134 750</u>
Mai 4	1/2 a de Cafe	3 750	
18	44 Calvos de Cabro	4 400	
31	25 Dias de S. ^o a 5500		143 000
	M. Medica	2 000	
	Saldo que Receber	132 850	
		<u>143 000</u>	<u>143 000</u>
Junho 3	1 Carro de Lucha	10 000	
" 28	Importancia que pagou ao Medico		
" "	Dr. Theodoro de Alvarenga		30 000
" 30	M. Medica	2 000	
" "	23 1/4 Dias de S. ^o a 5500		129 250
	Saldo que Receber	147 250	
		<u>159 250</u>	<u>159 250</u>

Marcelino Moreira

1912		DEVE	HAVER
	<u>Camurado</u>		
Jan 18	1 Carro de Lucha		7 000
27	1 Killo de carne de caueiro		500
	2 Kilos		1 000
31	M. Medica		2 000
"	1 Caderneta		800
	10 1/4 Dias de S. ^o a 2500		26 250
	6 1/2 Horas S. ^o a 250		1 625
	3 1/2 Dias de S. ^o de Lacerda a 2500		8 750
	1/2 "		1 250
	3 1/2 Horas de S. ^o a 250		875
	Saldo que Receber		37 150
			<u>38 750</u>
Fev 3	1/2 a de Cafe		3 750
25	Litros de fuba		2 000
	2 1/2 Kilos de Carne		1 250
17	2 Kilos de Carne		1 000
29	Imposto de Caminho		5 000
	M. Medica		2 000
	2 Garrafao de Fungo		3 000
	23 Dias de S. ^o a 2800		62 900
	10 Horas a 250		2 500
	Saldo que Receber		47 400
			<u>65 400</u>
Março 8	1/2 a de Cafe		3 750
18	Carne Suco		10 000
31	23 1/4 Dias de S. ^o a 2800		62 625
	11 1/2 Horas " " 250		2 875
	M. Medica		2 000
	Saldo que Receber		49 750
			<u>65 500</u>
Abril 5	Carne Suco		300
20	Generos no Oliveira Soarezque		15 000
21	3 Kilos de Carne		1 500
29	1 Magem de Lucha		5 000
	M. Medica		2 000
	23 1/4 Dias de S. ^o a 2800		65 800
	Saldo que Receber		42 000
			<u>65 800</u>

João Cuolim.

1912		DEVE	HAVER
<i>Camurada.</i>			
Jan. 19	2 Viagem de Mudanca	16 000	
30	1 Cabimeta	900	
"	M. Medica	2 000	
31	8 Dias de S ^o a 2500		20 000
"	3 Horas " 250		750
	Saldo que Receber	1 950	
		<u>20 750</u>	<u>20 750</u>
Fevereiro			
29	Imposto de Caminhos	500	
"	M. Medica	2000	
23	Dias de S ^o a 2500		57 500
4 1/2	Horas " 250		1 125
	Saldo que Receber	51 625	
		<u>58 625</u>	<u>58 625</u>
Março			
31	23 Dias de S ^o a 2500		57 500
"	12 Horas " 250		3 000
"	M. Medica	2 000	
	Saldo que Receber	58 500	
		<u>60 500</u>	<u>60 500</u>
Abril			
30	18 1/2 Dias de S ^o a 2500		45 250
"	M. Medica	2 000	
	Saldo que Receber	44 250	
		<u>46 250</u>	<u>46 250</u>
Maio			
4	3 Kilos de Carne	1 500	
18	3 Kilos de Carne	1 500	
31	M. Medica	2 000	
"	25 1/2 Dias de S ^o a 2500		64 375
"	5 Horas S ^o a 250		1 250
"	Saldo que Receber	60 625	
"		<u>65 625</u>	<u>65 625</u>
"	Saldo do Maio de Maio		60 625
Junho			
8	5 Dias de S ^o a 2500		12 500
"	Prato Medico	4 200	
"	M. Medica	2 000	
"	Saldo que Receber	66 925	
		<u>73 125</u>	<u>73 125</u>

José Portulim.

1912		DEVE	HAVER
<i>Ferreiro.</i>			
Jan. 20	Transporte		17 250
27	10 Litros de fuba		800
"	2 Millos de carne		1 000
30	M. Medica		2 000
25	Dias de S ^o a 4500		112 500
	Saldo que Receber	91 150	
		<u>112 500</u>	<u>112 500</u>
Fevereiro			
3	1/2 a de Cafe		3 750
10	10 Litros de fuba		800
17	10 Litros de fuba		800
24	10 Litros de fuba		800
"	2 1/2 Millos de Carne		1 250
29	Imposto de Caminhos		500
"	M. Medica		2 000
25	Dias de S ^o a 4500		112 500
	Saldo que Receber	98 100	
		<u>112 500</u>	<u>112 500</u>
Março			
8	10 Litros de fuba		800
9	10 Litros de fuba		800
16	1/2 a de Cafe		3 750
"	10 L de fuba		800
23	10 L de fuba		800
31	26 Dias de S ^o a 4500		117 000
"	M. Medica		2 000
	Saldo que Receber	108 050	
		<u>117 000</u>	<u>117 000</u>
Abril			
8	10 Litros de fuba		800
"	4 Millos de Carne		2 000
13	1/2 a de Cafe		3 750
20	10 Litros de fuba		800
27	10 L de fuba		800
30	M. Medica		2 000
21 1/2	Dias de S ^o a 4500		96 750
	Saldo que Receber	85 500	
		<u>96 750</u>	<u>96 750</u>
Maio			
4	4 Kilos de Carne		2 000
11	1/2 a de Cafe		3 750
"	15 Litros de fuba		1 200
18	3 Kilos de Carne		1 500
	Transporte as fo. No. 190		8 450

Francisco Alves de Almeida.

1912		DEVE	HAYER
<i>Camorada.</i>			
1º Janeiro	27		26 750
	30		2 000
	31	23 1/4 Dias de S ^o a 2000	47 500
		10 Horas " a 200	2 000
		16 1/4 Dias " a 2000	32 500
		6 1/2 Horas a 200	1 300
		Ordemado de Aut ^a	19 500
		Saldo que Receber	74 050
			<u>102 800</u>
			2 000
Fevereiro	3	25 Litros de febra	1 000
		2 Kilos de Canu	3 750
	10	1/2 a de Cafe	2 000
		25 L de febra	800
	17	10 Litros de febra	800
	24	10 Litros de febra	1 000
	25	S ^o a Benedicto	5 000
	29	Imposto de Camiões	2 000
		Mo Medica	18 668
		Ordemado de Antonio	46 500
		23 1/4 Dias de S ^o a 2000	1 500
		7 1/2 Horas a 200	6 000
		3 Dias S ^o a 200	600
		3 Horas S ^o a 200	54 918
		Saldo que Receber	<u>73 268</u>
			73 268
			800
Marco	8	10 Litros de febra	6 000
		2 Maqueu de Madeira	3 750
	9	1/2 a de Cafe	1 600
		20 Litros de febra	2 000
	16	25 L de febra	1 600
	23	20 Litros de febra	3 750
	30	1/2 a de Cafe	2 000
		25 Litros de febra	47 500
	31	23 1/4 Dias de S ^o a 2000	2 900
		14 1/2 Horas " " 200	2 500
		12 1/4 Dias de S ^o a 2000	1 100
		5 1/2 Horas " " 200	19 214
		Ordemado de Aut ^a	
		Transporte as f ^o n ^o 143	21 500
			<u>95 214</u>

Arthur Ferreira das Neves.

1912		DEVE	HAYER
<i>Camorada.</i>			
1º Janeiro	27		19 800
	"	10 Litros de febra	800
	30	Mo Medica	2 000
	31	23 1/2 Dias de S ^o a 2500	58 750
		6 1/2 Horas de S ^o 250	1 625
		Saldo que Receber	37 775
			<u>60 375</u>
			60 375
Fevereiro	17	2 Kilos de Canu	1 000
		1/2 a de Cafe	3 750
	24	5 Litros de febra	400
		1 1/2 L de Canu	750
	29	Imposto de Camiões	5 000
		Mo Medica	2 000
		21 1/4 Dias de S ^o a 2500	52 500
		5 Horas a 250	1 250
		Saldo que Receber	40 850
			<u>53 750</u>
			53 750
			7 000
Marco	5	1 Carro de Lenha	800
	9	10 Litros de febra	800
	23	10 Litros de febra	800
	30	10 Litros de febra	800
	31	23 1/2 Dias de S ^o a 2500	56 350
		9 Horas a 250	2 250
		Mo Medica	2 000
		Saldo que Receber	47 100
			<u>58 500</u>
			58 500
			1 000
Abril	6	2 Kilos de Canu	400
	13	5 L de febra	800
	27	10 L de febra	2 000
	30	Mo Medica	52 500
		21 Dias de S ^o a 2500	48 300
		Saldo que Receber	52 500
			<u>52 500</u>
			52 500
			3 750
Mai	4	1/2 a de Cafe	7 000
		1 Carro de Lenha	1 000
		2 Kilos de Canu	800
	18	1 Kilo de Toncinho	1 000
		2 Kilos de Canu	1 350
		Transporte as f ^o n ^o 191	

Andre Pelorze

1912	Colono	DEVE	HAVER
Janeiro 21	Transporte das f: n: 521	122 377	
27	30 Litros de fuba	3 400	
30	Remedio no F Ferraz	1 000	
	1 barracao de fuba	1 500	
Fevereiro 3	30 Litros de fuba	3 400	
"	4 Kilos de carne	2 000	
"	4 1/2 Sias de S: a 2000		8 500
10	40 Litros de fuba	3 200	
17	40 Litros de fuba	3 200	
24	40 Litros de fuba	3 200	
25	1 Moquele de Troly	5 000	
29	Generos no Villa Orico	175 000	
"	20 1/2 Litros de Aquardante	6 150	
"	Imposto do Caminho	5 000	
"	M: Medica	4 000	
"	Remedio no F Ferraz	4 000	
"	7619 Paz de Cafe que trata a 1712		129 529
"	2: Casca " "		2 024 02
"	Balanço	340427	340427
"	Saldo a favor	202402	
Março 2	Generos no Oliveira Scasteyne 16: 10	65 000	
8	1 ca de Cafe	7 500	
	30 Litros de fuba	3 400	
16	30 Litros " "	3 400	
23	30 Litros de fuba	3 400	
30	30 Litros de fuba	3 400	
Abril 10	Generos no Oliveira Scasteyne	50 000	
8	40 Litros de fuba	3 200	
	5 Kilos de carne	2 500	
13	30 L de fuba	3 400	
18	Beneficio de Troly	1 000	
20	1/2 ca de Cafe	3 750	
30	M: Medica	4 000	
	7619 Paz de Cafe que trata a 1712		129 529
	3: Casca		2 024 02
	Balanço	351 352	351 352
	Saldo a favor	221 823	
	Transporte as f: 173		

Joaquim Vieira

1912	Jardineiro	DEVE	HAVER
Janeiro 27	Transporte das folhas n: 545	13 750	
30	M: Medica	2 000	
31	Seu Ordenado		100 000
	Saldo que Receber	94 250	
		100 000	100 000
Fevereiro 3	2 Kilos de carne	1 000	
10	2 1/2 " " "	1 250	
	10 Litros de fuba	800	
17	2 Kilos de carne	1 000	
	25 Litros de fuba	2 000	
24	2 Kilos de carne	1 000	
29	Imposto do Caminho	5 000	
	M: Medica	2 000	
	Seu Ordenado		100 000
	Saldo que Receber	85 950	
		100 000	100 000
Março 8	25 Litros de fuba	2 000	
16	1/2 ca de Cafe	3 750	
	25 L de fuba	2 000	
31	Seu Ordenado		100 000
	M: Medica	2 000	
	Saldo que Receber	90 350	
		100 000	100 000
Abril 8	25 Litros de fuba	2 000	
em 6	3 Kilos de carne	1 500	
21	2 Kilos de carne	1 000	
24	1/2 ca de Cafe	5 000	
27	25 L de fuba	2 000	
30	M: Medica	2 000	
	Seu Ordenado		100 000
	Saldo que Receber	86 500	
		100 000	100 000
Maio 4	1/2 ca de Cafe	3 750	
18	3 Kilos de carne	1 500	
	1/2 ca de Cafe	3 750	
	25 Litros de fuba	2 000	
24	1 barraco q 47 Kilos a 865 00	38 702	
31	M: Medica	2 000	
	Transporte as f: n: 209	51 702	

Anniceto Damião.

1912		Camarada	DEVE	HAVER
Janeiro	21	Transporte das folhas nº 573	63650	
	30	Md Medica	2000	
	31	25 Dias de S ^o a 2500		62500
	"	10 Horas S ^o a 250		2500
	"	Balanço		650
	"	Saldo a pagar	65650	65650
	"		650	
Fevereiro	3	10 Litros de fuba	800	
		1 1/2 Kilo de carne	750	
	10	4 Kilo de carne	2000	
	24	2 Kilos de carne	1000	
	29	Transporte de Loucinho	5000	
		Md Medica	2000	
		25 Dias de S ^o a 2500		62500
		7 1/2 Horas " a 250		1875
		Saldo que Receber	52175	
			64375	64375
			7000	
Março	7	1 Carro de Louca	3750	
	8	1/2 q de Cafe	800	
		10 Litros de fuba		66875
	31	26 1/4 Dias de S ^o a 2500		2750
		11 Horas de S ^o a 250		
		Md Medica	2000	
		Saldo que Receber	56075	
			69625	69625
			1500	
Abril	6	3 Kilos de carne	3750	
	13	1/2 q de Cafe	1000	
	21	2 Kilos de carne	2000	
	30	Md Medica		62500
		25 Dias de S ^o a 2500		54250
		Saldo que Receber	62500	62500
			800	
Mai	4	10 Litros de fuba	1000	
		2 Kilos de carne	3200	
	18	4 Kilos de Loucinho	500	
		1 Kilo de carne	800	
	31	1 barmeta	3500	
		Remedio no Ferraz	9800	
		Transporte as fl. nº 203		

Luiz Augustinho e Filho

1912		Cochero	DEVE	HAVER
Janeiro	30	Transporte das fl. nº 589	30350	
	31	Seu Ordenado		70000
		Ordenado de Catharin		20000
		Saldo que Receber	59750	
			90000	90000
Fevereiro	3	25 Litros de fuba	2000	
	10	1/2 q de Cafe	3750	
		30 Litros de fuba	2400	
	17	30 Litros de fuba	2400	
		Seu Ordenado	300	
	24	30 Litros de fuba	2400	
		2 Kilos de carne	1000	
	29	Transporte de Loucinho	5000	
		Md Medica	2000	
		Seu Ordenado		70000
		Idem do seu filho		18836
		Remedio no Ferraz	5000	
		Saldo que Receber	52586	
			88836	88836
Março	8	25 Litros de fuba	2000	
	9	25 Litros de fuba	2000	
	16	25 Litros de fuba	2000	
	23	25 Litros de fuba	2000	
	30	30 Litros de fuba	2400	
	31	Seu Ordenado		65304
		Idem do seu filho		19380
		Md Medica	2000	
		Saldo que Receber	72304	
			84704	84704
Abril	8	30 Litros de fuba	2400	
		4 Kilos de carne	2000	
	13	25 L de fuba	2000	
	20	25 L de fuba	2000	
	27	25 L de fuba	2000	
	30	Md Medica	2000	
		Seu Ordenada		70000
		Idem do seu filho		20000
		Saldo que Receber	77500	
			90000	90000

José Sorreu.

1912	Moleiro.	DEVE	HAVER
Jan. 30	Transporte das f. n. 26	321 148	
"	Remedio no F. Ferraz	3 700	
31	M. Medica	2 000	
	25 Dias de S. ^o a 2500		62 500
	Balanço	326 848	326 848
	Saldo a favor	264 348	
	M. Medica (debitado), Eugenio		2 000
Fev. 12	Genesos no Villa Orsico	60 000	
3	1 Milho de Carne	500	
	4 Milhos de carne	2 000	
	2 1/4 Dias de S. ^o a 2000		4 500
10	25 Litros de febra	2 000	
17	1 Milho de carne	500	
"	1/2 a de Cafe	3 750	
"	35 Litros de febra	2 800	
24	25 Litros de febra	2 000	
29	Genesos no Villa Orsico	3 800	
	Transporte de Camiões	5 000	
	M. Medica	2 000	
	23 1/2 Dias de S. ^o a 2500		58 750
	Remedio no F. Ferraz	21 500	
	49 53 Reys de Cafe que trata a		84 201
	17 ^a 2 ^a carga		
	Balanço	370 198	370 198
	Saldo a favor	220 747	
Março 12	uma q no Oliveira Scartezini 16 ^o	60 000	
8	25 Litros de febra	2 000	
9	25 Litros de febra	2 000	
16	25 L de febra	2 000	
23	25 Litros de febra	2 000	
30	25 Litros de febra	2 000	
31	25 Dias de S. ^o a 2500		62 500
	M. Medica	2 000	
	Remedio no F. Ferraz	10 600	
	Balanço	303 348	303 348
	Saldo a favor	240 847	
	Transporte as f. n. 145		

José Parzianotte

1912	Colono.	DEVE	HAVER
Jan. 30	Remedio no Francisco Ferraz	7 000	
Fev. 3	2 Milhos de carne	1 000	
	4 1/4 Dias de S. ^o a 2000		8 500
17	2 1/2 Milhos de Carne	1 250	
24	2 Milhos de "	1 000	
29	Transporte do Camiões	5 000	
"	M. Medica	4 000	
"	5259 Reys de Cafe que trata a 17 ^a 2 ^a carga		89 403
	Saldo que Receber	79 653	
		97 903	97 903
Abril 5	Beneficio de Arroz	1 500	
	3 Milhos de Carne	1 500	
21	2 Milhos de Carne	1 000	
30	Remedio no F. Ferraz	5 000	
	M. Medica	4 000	
	5259 Reys de Cafe que trata a 17 ^a 3 ^a carga		89 403
	Saldo que Receber	75 403	
		89 403	89 403
Maio 4	2 Milhos de Carne	1 000	
7	1 Maquina de Molhar	4 000	
10	1 Maquina de Molhar	4 000	
31	2 Dias de S. ^o a 2000		4 000
Junho 4	2 Milhos de Carne	1 000	
"	2 Maquina de Molhar	8 000	
"	16	5 Milhos de carne	2 500
"	23	2 Milhos de Carne	1 000
"	30	S. ^o para Escumella	2 000
"	"	M. Medica	4 000
"	"	5259 Reys de Cafe que trata a 17 ^a 4 ^a carga	89 403
"	"	Saldo que Receber	65 903
"	"		93 403
Julho 7	3 Milhos de Carne	1 500	
31	3 1/2 Horas de S. ^o a 200		500
Agosto 10	Beneficio de Arroz	1 000	
25	2 Milhos de carne	1 000	
31	4 Horas de S. ^o a 200		800
	M. Medica	4 000	
	Transporte as f. n. 306	7 500	1 300

Antonio Affonseca.

1912		DEVE	HAVER
Januario	31	39 600	100 000
		70 400	
		<u>100 000</u>	<u>100 000</u>
Fevereiro	3	800	
"	"	1 500	
"	10	500	
"	24	800	
"	"	250	
"	29	500	
"	"	2 000	
"	"		100 000
"	"	3 500	
"	"	85 650	
		<u>100 000</u>	<u>100 000</u>
Março	12	15 000	
"	2	7 000	
"	16	800	
"	23		
"	30	800	
"	31	2 000	
			100 000
		74 400	
		<u>100 000</u>	<u>100 000</u>
Abril	9	2 000	
"	"	2 750	
"	13	800	
"	21	2 250	
"	27	800	
"	29	1 000	
"	"		100 000
"	"	90 400	
		<u>100 000</u>	<u>100 000</u>
Mai	"	2 000	
"	4	1 500	
"	18	2 000	
"	"	1 000	
"	25	800	
"	31		100 000
		7 300	100 000

José Mathews da Silva

1912		DEVE	HAVER
Januario	31	25 850	
Fevereiro	1	7 000	
"	3	800	
"	"	2 000	
"	14	1 000	
"	24	250	
"	29	36 300	
"	"	3 000	
"	"	5 000	
"	"	2 000	
"	24		65 400
"	"		1 875
			<u>15 925</u>
		83 200	83 200
			15 925
Março	8	800	
"	"	3 750	
"	19	10 000	
"	24	5 000	
"	31		65 600
"	"		3 500
"	"		2 000
			<u>31 625</u>
		69 100	69 100
Abril	9	1 000	
"	5	1 500	
"	21	1 000	
Mai	30	2 000	
"	"		65 800
		60 300	
		<u>65 800</u>	<u>65 800</u>
Mai	4	3 750	
"	"	1 500	
"	18	4 000	
"	19	5 000	
"	25	800	
"	31		2 000
"	"		64 400
"	"		1 750
		17 050	66 150

Leucio Maciel da Silva

1912		DEVE	HAVER
Janeiro 31	Transporte das f ^{as} n ^{as} 25	77 075	
Fevereiro 3	Generos no Villa Curico	3 000	
"	40 Litros de febra	3 200	
"	1/2 a de cafe	3 750	
"	5 Millos de carne	2 500	
10	3 Millo de carne	1 500	
"	40 Litros de febra	3 200	
17	Generos no Villa Curico	20 000	
"	35 Litros de febra	2 800	
Fevereiro 24	1/2 a de cafe	3 750	
"	25 Litros de febra	2 000	
"	1 1/2 de carne	500	
29	Generos no Villa Curico	5 000	
"	Imposto de Caminho	5 000	
"	M. Medica	2 000	
"	Ordennado de Joaquer		18 836
"	13 Dias de S ^o a 2800		62 000
"	2 Horas de S ^o a 250		500
"	Balanço		80 939
		<u>162 275</u>	<u>162 275</u>
	Saldo a favor	80 939	
Março 1 ^o	uma q no Oliveira Scartegum 16 ^o	25 000	
8	30 Litros de febra	2 400	
9	30 Litros de febra	2 400	
10	1/2 a de cafe	3 750	
"	1 L de febra	3 200	
13	40 Litros de febra	3 200	
14	Generos no Oliveira Scartegum	10 000	
30	30 Litros de febra	2 400	
31	17 Dias de S ^o a 2800		74 700
"	12 Horas " a 250		3 000
"	Ordennado de Joaquer		19 380
"	M. Medica	2 000	
"	Balanço		38 209
		<u>135 289</u>	<u>135 289</u>
Abril 1 ^o	Saldo a favor	38 209	
"	Generos no Oliveira Scartegum	25 000	
8	30 Litros de febra	2 400	
"	Transporte as f ^{as} n ^{as} 149	6 560	

Aprizio Theodoro de Lima

1912		DEVE	HAVER
Janerio 31	Transporte das f ^{as} n ^{as} 13	171 850	29 000
"	Saldo a favor		142 850
		<u>171 850</u>	<u>171 850</u>
"	Saldo a favor	142 850	
Fevereiro 1 ^o	Generos no Villa Curico	15 000	
3	10 Litros de febra	800	
10	2 1/2 de carne	1 000	
15	Generos no Villa Curico	15 000	
17	15 Litros de febra	1 200	
24	10 Litros de febra	800	
"	1 1/2 Millo de carne	750	
29	Imposto de Caminho	500	
"	M. Medica	2 000	
"	9 1/2 Dias de S ^o a 2500		24 375
"	Remedio no F Ferraz	10 000	
"	Balanço		170 025
		<u>194 400</u>	<u>194 400</u>
	Saldo a favor	170 025	
Março 1 ^o	uma q no Oliveira Scartegum 16 ^o	10 000	
8	1/2 a de cafe	3 750	
9	10 L de febra	800	
15	Generos no Oliveira Scartegum 16 ^o	15 000	
30	1/2 a de cafe	3 750	
"	10 Litros de febra	800	
31	13 1/2 Dias de S ^o a 2500		33 750
"	8 1/2 Horas a 250		2 125
"	M. Medica	2 000	
"	Balanço		170 250
		<u>206 125</u>	<u>206 125</u>
	Saldo a favor	170 250	
Abril 1 ^o	Generos no Oliveira Scartegum	15 000	
15	Generos no Oliveira Scartegum	10 000	
20	1/2 a de cafe	3 750	
"	5 Litros de febra	400	
"	2 Millos de carne	1 000	
30	M. Medica	2 000	
"	18 1/2 Dias de S ^o a 2500		46 250
"	Remedio no F Ferraz	300	
"	Transporte as f ^{as} n ^{as} 170	20 270	
		<u>202 700</u>	<u>46 250</u>

Constantino Junior

1912		DEVE	HAVER
<i>Camarado</i>			
Janeiro	31		107 475
		Transporte das f. ^{as} n. ^{as} 5	62 500
		Balanco	44 975
			<u>107 475</u>
			<u>107 475</u>
		Saldo a favor	44 975
Fevereiro	3	10 Litros de febra	800
	10	5 Litros de febra	400
	11	Carne de Funchais	30 000
	17	3 Kilos de Carne	1 500
	24	5 Litros de febra	400
		2 Kilos de Carne	1 000
	29	Transporte do Caminho	500
		Md. Medica	2 000
		25% Dias de S. ^o a 2500	56 875
		7 1/2 Horas " " 250	1 875
		Remedio em Ferraz	800
		Balanco	35 325
			<u>94 075</u>
			<u>94 075</u>
		Saldo a favor	35 325
Março	4	1 Carro de Lucha	7 000
	8	1/2 a de Cafe	3 750
		10 Litros de febra	800
	9	5 Litros de febra	400
	10	Carne de Funchais	30 000
	31	25% Dias de S. ^o a 2500	62 750
		11 Horas de Serv. ^o 250	2 750
		Md. Medica	2 000
		Balanco	12 775
			<u>79 275</u>
			<u>79 275</u>
		Saldo a favor	12 775
Abril	7	Carne de Funchais	30 000
		6 Kilos de Carne	3 000
	30	Md. Medica	2 000
		23 Dias de S. ^o a 2500	57 500
		Saldo que Receber	9 725
			<u>57 500</u>
			<u>57 500</u>
		Saldo a favor	57 500
Mai	4	1/2 a de Cafe	3 750
		10 Litros de febra	800
		2 Kilos de Carne	1 000
	11	Carne de Funchais	25 000
		Transporte as f. ^{as} n. ^{as} 13H	30 550

José Alves e Filho

1912		DEVE	HAVER
Fevereiro	3	1 Carro de Lucha	7 000
		10 Litros de febra	800
	29	Transporte do Caminho	500
		Md. Medica	2 000
		23 Dias de S. ^o a 2500	57 500
		10 Horas a " " 250	2 500
		20% Dias " " 2500	51 250
		" 3 Horas " " 250	750
		Remedio em Ferraz	2 000
		Saldo que Receber	95 200
			<u>112 000</u>
			<u>112 000</u>
		Saldo a favor	112 000
Mai	8	1/2 a de Cafe	3 750
	16	10 Litros de febra	800
	30	10% de febra	800
	31	25% Dias de S. ^o a 2500	62 750
		" 11 1/2 Horas " " 250	2 875
		" 25% Dias de S. ^o a 2500	62 375
		" 14 1/2 Horas " " 250	3 625
		Md. Medica	2 000
		Remedio em Ferraz	6 500
		Saldo que Receber	120 150
			<u>134 000</u>
			<u>134 000</u>
		Saldo a favor	134 000
Abril	10	10 Litros de febra	800
	9	Carne de S. ^o para a escola	1 000
	20	1/2 a de Cafe	3 750
	30	Md. Medica	2 000
		10 Dias de S. ^o a 2500	25 000
		21 1/2 Dias de S. ^o a 2500	53 750
		Remedio em Ferraz	4 000
		Saldo que Receber	67 200
			<u>78 750</u>
			<u>78 750</u>
		Saldo a favor	78 750
Mai	4	10 Litros de febra	800
	10	1 Carro de Lucha	7 000
	18	10 Litros de febra	800
	31	Remedio em Ferraz	4 500
		25 Dias de S. ^o a 2500	62 500
		7 Horas " " 250	1 750
		24% Dias de S. ^o 2500	61 250
		Transporte as f. ^{as} n. ^{as} 20H	13 100
			<u>128 000</u>

Felicio Victoretto

1912		DEVE	HAVER
	Colono		
Fevereiro	3 Transporte das f ^{as} n ^{as} 439	77 500	
"	3 Milhos de carne	1 500	
"	6 1/4 Dias de S ^o a 2000		13 000
15	1 Cadaveta	800	
17	3 1/2 Milhos de carne	1 750	
29	Imposto do Caminho	500	
	M ^o Medica	4 000	
	7225 Reys de Cafe que trata a 174 ^a		
	2 ^a Carga		122 825
	Saldo que Receber	45 275	
		<u>135 825</u>	<u>135 825</u>
Março	8 25 Litros de fuba	3 000	
31	5 Dias de S ^o a 2000		10 000
Abril	13 25 L de fuba que nas tirou		2 000
	Beneficio de S ^o	1 500	
21	4 Milhos de carne	2 000	
30	M ^o Medica	4 000	
	21 Dias de S ^o a 2000		42 000
	7225 Reys de Cafe que trata a 174 ^a 3 ^a Carga		122 825
	Saldo que receber	162 325	
		<u>176 825</u>	<u>176 825</u>
Mai	4 1 Sobradicas de carne	2 000	
"	24 Beneficio de S ^o	3 000	
"	31 11 Dias de S ^o a 2000		22 000
Junho	16 1/2 a de Cafe	3 750	
"	30 S ^o para Escudella	500	
"	" M ^o Medica	4 000	
"	" 7225 Reys de Cafe que trata a 174 ^a 4 ^a Carga		122 825
"	" Saldo que Receber	132 575	
"	"	<u>144 825</u>	<u>144 825</u>
Agosto	18 1/2 a de cafe	3 750	
24	Beneficio de S ^o	1 000	
25	4 Milhos de carne	2 000	
31	M ^o Medica	4 000	
	7225 Reys de cafe que trata 5 ^a		122 825
	Saldo que Receber	112 075	
		<u>122 825</u>	<u>122 825</u>

Maurol Barboza de Pinho

1912		DEVE	HAVER
	Carroceiro.		
Fevereiro	3 5 Litros de fuba		1 000
"	1/2 Milho de carne		250
"	Dem Saldo do Mes de Janeiro		28 750
10	Mato Medico	3 744	
"	Imposto do Caminho	500	
"	M ^o Medica	4 000	
"	Saldo que Receber	33 881	
14	6 Dias de S ^o a 2800		15 900
	2 1/2 Horas de S ^o a 250		625
		<u>15 275</u>	<u>15 275</u>

Azevi Caetano.

1912	Colono	DEVE	HAVER
Fevereiro 3	3 Bilhetes de Carne	1500	
	4/4 Dias de S ^o a 2000		8500
29	Imposto do Caminho	500	
	M. Medica	4000	
	5711 Paz de Cafe que trata a 17 ^{ta}		97087
	2 ^a Carga		
	Saldo que Receber	95087	
		<u>105587</u>	<u>105587</u>
Abril 30	M. Medica	4000	
	5711 Paz de Cafe que trata a 17 ^{ta}		97087
	3 ^a Carga		
	Saldo que Receber	93087	
		<u>4000</u>	<u>97087</u>
Maior 6	1 Maquina de Moinho	4000	
11	2 Maquina de Moinho	10000	
Junho 30	1 ^o para Escumella	1000	
	M. Medica	4000	
	5711 Paz de Cafe que trata a 17 ^{ta}		97087
	4 ^a Carga		
	Saldo que Receber	78087	
		<u>97087</u>	<u>97087</u>
Julho 31	5 Horas de S ^o a 200		1200
Agosto 31	4 1/2 Horas " " "		900
	M. Medica	4000	
	5711 Paz de cafe que trata 5 ^a Carga, a 17 ^{ta}		97087
	Saldo que Receber	95187	
		<u>99187</u>	<u>99187</u>
7br 19	1 Bilhete de rifas	500	
	13 Kilos de Algodao que colheu		589
	30 3/4 Horas de S ^o a 200		500
8br 24	407 Alqueires de cafe que colheu a 600		280200
	36 " " " " 1000		36000
	Matem Medico	9400	
	M. Medica	4000	
	Saldo que Receber	298989	
		<u>317389</u>	

Paschual Antonio.

1912	Colono	DEVE	HAVER
Fevereiro 3	Transporte das fe ^s n ^o 553	87967	41250
	4/4 Dias de S ^o a 2000		8500
10	1/2 a de Cafe	3750	
	20 Litros de feuba	1600	
17	20 Litros de feuba	1600	
24	20 Litros de feuba	1600	
26	2 1/2 Dias de S ^o no seu Cafe a 200	500	
29	Generos no Villa Omis	136500	
	Imposto do Caminho	500	
	M. Medica	4000	
	1 Garrafao de Linga	1500	
	20 1/4 Dias de S ^o a 3000		60750
	Remedio no F. Ferraz	4000	
	4149 Paz de Cafe que trata a 17 ^{ta}		70533
	2 ^a Carga		
	Balanco		71484
		<u>252517</u>	<u>252517</u>
	Saldo a favor	71484	
Abriço 1 ^o	uma que Oliveira Scastegne	40000	
5	1 Garrafao de Linga	1500	
31	21 Dias de S ^o a 3000		63000
Abriço 1 ^o	Generos no Oliveira Scastegne	40000	
8	15 Litros de feuba	1200	
	4 1/2 de Carne	2000	
em "	Março 30 = 25 Litros de feuba	2000	
13	1/2 a de Cafe	3750	
	20 Litros de feuba	1600	
	Remedio no F. Ferraz	1000	
30	M. Medica	2000	
	21 1/4 Dias de S ^o a 3000		63750
	Remedio no F. Ferraz	5800	
	4 Dias de S ^o no seu trato de Cafe, feito por Geraldo Joao	8000	
	4149 Paz de Cafe que trata a 17 ^{ta}		70533
	3 ^a Carga		
	Saldo que Receber	16951	
		<u>197285</u>	<u>197285</u>
Maior 1 ^o	Generos no Oliveira Scastegne	40000	
	Transporte das fe ^s n ^o 179	40000	

Estevão Augustinho

1912		DEVE	HAVER
	Colono		
Jan	31 10 1/4 Dias de S ^o a 2000		20 500
"	" Imposto do Caminho	5 000	
"	" Mo Medica	4 000	
"	" 2383 Paz de Cafe que trata a 17 ^a 2 ^a carga		40 511
"	" Saldo que Recebeu	52 011	
		<u>61 011</u>	<u>61 011</u>
Março	30 1 Alqueire de Medicinas	4 000	
Abril	30 Mo Medica	4 000	
"	" 2383 Paz de Cafe que trata a		40 511
"	" 17 ^a 3 ^a carga		
"	" Saldo que Recebeu	32 511	
		<u>40 511</u>	<u>40 511</u>
Junho	30 Mo Medica	4 000	
"	" 2383 Paz de Cafe que trata		40 511
"	" a 17 ^a 4 ^a carga		
"	" Saldo que Recebeu	36 511	
		<u>40 511</u>	<u>40 511</u>
Julho	31 2 Horas de S ^o a 200		400
Agosto	25 2 Kilos de carne	1 000	
"	31 Remedio em Ferrug	7 000	
"	" Mo Medica	4 000	
"	" 4 Horas de S ^o		800
"	" 2383 Paz de cafe que trata		40 511
"	" a 17 ^a 5 ^a carga		
"	" Saldo que Recebeu	29 711	
		<u>41 711</u>	<u>41 711</u>
Set	19 5 Kilos de Algodão que colheu		318
86	13 53 Alqueires de cafe que colheu a 600		31 800
"	" 286 " " " 500		143 000
"	" 27 1/2 " " " 1000		27 500
"	" Pratis Medico	9 400	
"	" Mo Medica	4 000	
"	15 Consato de uma carroça	45 000	
"	29 Recado a Rio Claro	1 000	
"	" Saldo a seu favor	143 218	
		<u>203 618</u>	<u>203 618</u>
"	" Saldo a seu favor		143 218
96	16 Dinheiros que recebeu	143 218	
		<u>143 218</u>	<u>143 218</u>

Eugenio Bilatto

1912		DEVE	HAVER
	Colono		
Fevereiro	3 Transporte das fo nº 486	113 050	13 500
"	10 50 Litros de fuba	4 000	
"	17 50 Litros de fuba	4 800	
"	24 1/2 a de Cafe	3 750	
"	50 Litros de fuba	4 800	
"	29 5 1/2 Dias de S ^o a 2000		11 000
"	" Imposto do Caminho	5 000	
"	" Mo Medica	4 000	
"	10453 Paz de Cafe que trata a 17 ^a 2 ^a carga		177 701
"	" Saldo que Recebeu	62 901	
		<u>202 201</u>	<u>202 201</u>
Março	8 50 Litros de fuba	4 800	
"	9 40 Litros de fuba	3 200	
"	1/2 a de Cafe	3 750	
"	16 100 ^o no Oliveira Scaetque 16 ^o	100 000	
"	40 Litros de fuba	3 200	
"	23 50 Litros de fuba	4 800	
"	30 1/2 a de Cafe	3 750	
"	60 Litros de fuba	4 800	
"	31 5 Dias de S ^o a 2000		10 000
Abril	6 Beneficio de Arroy	1 000	
"	8 60 Litros de fuba	4 800	
"	4 1/2 Kilos de carne	2 250	
"	13 60 L de fuba	4 800	
"	20 1/2 a de Cafe	3 750	
"	30 Litros de fuba	2 400	
"	21 4 Kilos de carne	2 000	
"	30 Mo Medica	4 000	
"	12 1/2 Dias de S ^o a 2000		25 000
"	10453 Paz de Cafe que trata		177 701
"	" a 17 ^a 3 ^a carga		
"	" Saldo que Recebeu	59 401	
		<u>212 701</u>	<u>212 701</u>
Mai	4 1/2 a de Cafe	3 750	
"	Beneficio de Arroy	1 000	
"	4 Kilos de carne	2 000	
"	8 3 Maque de Melho	12 000	
"	18 5 Kilos de carne	2 500	
		<u>212 500</u>	
"	Transporte as fo nº 186		

Giacomo Chiavelatto.

1912		DEVE	HAVER
Coloio			
Janeiro	31		12 500
Fevereiro	29		11 000
		5 000	
		4 000	
			108 749
		123 249	
		132 249	132 249
Março	31		10 000
Abril	30	4 000	
			25 000
			108 749
		139 749	
		143 749	143 749
Maio	4	8 000	
	14	8 000	
	31		38 000
Junho	10	1 250	
	30	1 000	
			4 000
			1 000
		4 000	
			108 749
		129 499	
		151 749	151 749
Julho	31		34 500
Agosto	31		44 000
			1 000
		4 000	
			108 749
		184 249	
		188 249	188 249
Set	15	2 000	
		5 000	
			4 000
		7 000	4 000

Campos Eugenio.

1912		DEVE	HAVER
Coloio			
Janeiro	31		8 500
Fevereiro	17		1 500
	29		81 900
			3 000
			5 000
			4 000
			5 000
			78 659
			69 882
		157 041	157 041
			69 882
Março	21		36 000
Abril	10		35 000
	30		4 000
			78 659
			66 223
		144 882	144 882
			65 223
Maio	4		35 000
			1 500
	18		3 000
	19		20 000
	31		13 900
Junho	10		30 000
	16		1 500
	29		2 250
	30		4 000
			78 659
			96 714
		175 373	175 373
			96 714
			30 000
			1 000
Julho	15		1 200
	27		
	31		30 000
Agosto	11		157 714
			1 200

Jose de Farias Castro

1912		DEVE	HAVER
Fevereiro 10	Transporte Livros Credores nº 9	5 250	
16	1 Saco de Arroz que comprou para Plantar		16 000
" 24	3 Kilos de Carne	1 500	
29	2 Sacos de feijão que comprou para Planta para fazenda		30 000
"	Supposto do Camião	5 000	
"	Md Medica	4 000	
Março 21	Dinheiro que recebeu do feijão	30 000	
23	Com Tinhao	50 000	
"	1 a de Cafe	7 500	
"	Md Medica	4 000	
"	Mateio Medico	4 200	
"	Seu Ordenado de 2 mezes e 24 dias a tempo por Moço		279 992
"	Sua Gratificação		69 992
31	Saldo que Restou	488 534	
		<u>395 984</u>	<u>395 984</u>

Cezar da Cruz

1912		DEVE	HAVER
Fevereiro 10	Transporte das fe nº 559	227 094	5 000
" 15	25 Litros de fuba	2 000	
24	1/2 a de Cafe	3 750	
" 25	25 Litros de fuba	2 000	
29	Generos no Villa Oliva	48 500	
"	2 Garrafão de Fungo	3 000	
"	Transporte do Camião	5 000	
"	Md Medica	4 000	
"	2738 Tex de Cafe que trata a 17		46 546
"	nº 2ª Carga		443 798
"	Balanço	<u>295 344</u>	<u>295 344</u>
	Saldo a favor	243 798	
Março 12	uma Que Oliveira Scartegue 16ª	20 000	
" 16	25 Litros de fuba	2 000	
23	1/2 a de Cafe	3 750	
" 25	25 Litros de fuba	2 000	
31	Quantia em 5 Ferras	6 300	
Abril 1º	Generos no Oliveira Scartegue	20 000	
" 8	20 Litros de fuba	1 600	
"	1 Barrigada de Boi	4 000	
13	20 Litros de fuba	1 600	
21	2 Kilos de Carne	1 000	
27	1/2 a de Cafe	3 750	
30	Md Medica	4 000	
"	2738 Tex de Cafe que trata a 17 nº 3ª Carga		46 546
"	Balanço	<u>313 798</u>	<u>313 798</u>
	Saldo a favor	267 252	
Maio 1º	Generos no Oliveira Scartegue	20 000	
" 18	1 Kilo de Tomacoto	800	
"	3 Kilos de Carne	1 500	
31	1 Dia de 800		2 000
"	1/2 Dia de 800		1 000
Junho 1º	3 Kilos de Carne	1 500	
"	Generos no Scartegue	20 000	
23	1/2 a de Cafe	3 750	
"	Transporte das fe nº 232	<u>314 802</u>	<u>3 000</u>

Antonio Ferreira

1912		DEVE	HAVER
Fevereiro 24	Transporte das folhas nº 433	12 500	106 000
29	19 1/4 Dias de Srº a 2000		38 500
"	3 Garrafas de Vinho	3 000	
"	1 Idem	1 500	
	11008 Pz de Cafe que trata a 17ª 2ª Carga Mo Medica	4 000	187 136
	Imposto do Caminho	5 000	
	Saldo que Receber	305 636	
		<u>331 636</u>	<u>331 636</u>
Marco 21	3 Garrafas de Aguardente	4 500	
31	29 1/2 Dias de Servico a 2000		59 000
	12 Horas " a 200		2 400
Abril 6	5 Kilos de Carne	2 500	
30	10 1/2 Dias de Srº a 2000		21 000
	3 Garrafas de Vinho	4 500	
	20 Litros de Vinho	6 000	
	Mo Medica	4 000	
	11008 Pz de Cafe que trata a 17ª 3ª Carga		187 136
	Saldo que Receber	248 033	
		<u>269 536</u>	<u>269 536</u>
Mai 31	42 1/4 Dias de Srº a 2000		84 500
Junho 4	5 Kilos de Carne	2 500	
23	7 1/2 Kilos de Carne	3 750	
30	Mo Medica	4 000	
"	38 Dias de Srº a 2500		87 500
"	11008 Pz de Cafe que trata a 17ª 4ª Carga		187 136
"	Saldo que Receber	348 886	
		<u>359 136</u>	<u>359 136</u>
Julho 5	20 Litros de Aguardente a 400	8 000	
31	56 1/4 Dias de Srº a 2000		112 500
	20 Litros de Aguardente	8 000	
	Diferença no pagamento de Junho	15 500	
Agosto 31	53 Dias de Srº a 2000		106 000
"	20 Litros de Aguardente	8 000	
	Mo Medica	4 000	
	Transporte as fe. Nos 309	43 500	218 500

Ernesto Pascolte

1912	Colono	DEVE	HAVER
Fevereiro 24	Transporte as fe 474	12 250	8 500
29	Imposto do Caminho	5 000	
	Mo Medica	4 000	
	5516 Pz de Cafe que trata a 17ª 2ª Carga		93 772
	Saldo que Receber	81 032	
		<u>102 272</u>	<u>102 272</u>
23	1 p de Cafe bom	7 500	
	Beneficio de Arroz	1 000	
Abril 6	2 Kilos de Carne	1 000	
20	Beneficio de Arroz	1 000	
30	Mo Medica	4 000	
	5516 Pz de Cafe que trata a 17ª 3ª Carga		93 772
	Saldo que Receber	79 272	
		<u>93 772</u>	<u>93 772</u>
Mai 5	1 Viagem de Madua	3 000	
10	1 Machado usado	3 000	
	2 Buides	5 000	
11	1 p de Cafe	7 500	
13	Beneficio de Arroz	1 000	
18	2 Kilos de Carne	1 000	
Junho 7	Beneficio de Arroz	1 000	
30	Mo Medica	4 000	
"	5516 Pz de Cafe que trata a 17ª 4ª Carga		93 772
"	Saldo que Receber	72 772	
		<u>93 772</u>	<u>97 772</u>
Julho 7	1 p de Cafe	7 500	
21	Beneficio de Arroz	1 000	
Agosto 24	Beneficio de Arroz	1 000	
"	1/2 p de Cafe	3 750	
	Mo Medica	4 000	
	5516 Pz de Cafe que trata a 17ª 5ª Carga		93 772
	Saldo que Receber	76 522	
		<u>93 772</u>	<u>93 772</u>

Domingos Maestrella

1912		DEVE	HAVER
<i>Bauarada</i>			
Fevereiro 29	Mo Medica	2000	
	1 Cadueta	800	
	Imposto do Caminho	5000	
	25 Dias de S ^o a 2500		62500
	10 Horas " 250		2500
	Saldo que Receber	57200	
		<u>65000</u>	<u>65000</u>
Março 31	14 Dias de S ^o a 2500		35000
	8 1/2 Horas " " 250		2125
	Mo Medica	2000	
	Saldo que Receber	35125	
		<u>37125</u>	<u>37125</u>
1913			
Janair 31	15 Dias de S ^o a 2500		37500
Fevereiro 22	1 1/2 Milos de carne	1050	
	25 Imposto do Caminho	5000	
	28 Mo Medica	4000	
	5 1/2 Dias de S ^o a 2500		13750
	5858 Paz de Cafe que trata a 100 st 2 ^o caixa		117160
	Saldo que receber	148360	
		<u>168410</u>	<u>168410</u>
Março 4	2 Milos de carne	1400	
	28 Beneficio de arroz	400	
	29 4 1/2 Milos de carne	3150	
	31 10 Dias de S ^o a 2500		25000
Abri 22	Beneficio de arroz	1000	
	30 Mo Medica	4000	
	5858 Paz de cafe que trata a 100 st 3 ^o caixa		117160
	Saldo que Receber	132210	
		<u>162160</u>	<u>162160</u>
Mai 25	5 Milos de carne	3500	
	31 13 Dias de S ^o a 2500		32500
	4 Horas " " 250		1000
Junho 15	3 Milos de carne	2100	
	30 Mo Medica	4000	
	21 Dias de S ^o a 2500		52500
	1 Hora de S ^o 250		250
	Transporte cas fe n ^o 1125	9600	86250

João Scardelatto

1912		DEVE	HAVER
<i>Bauarada</i>			
Fevereiro 29	Mo Medica	2000	
	1 Cadueta	800	
	Imposto do Caminho	5000	
	24 1/4 Dias de S ^o a 2500		60625
	10 Horas " " 250		2500
	Saldo que Receber	55325	
		<u>63125</u>	<u>63125</u>
Março 31	14 Dias de S ^o a 2500		35000
	8 1/2 Horas " " 250		2125
	Mo Medica	2000	
	Saldo que receber	35125	
		<u>37125</u>	<u>37125</u>
1913			
Maio 31	Mo Medica	2000	
	26 1/4 Dias de S ^o a 2800		74900
	9 Horas " " 280		2520
	Saldo que receber	75120	
		<u>77120</u>	<u>77120</u>
Junho 30	Mo Medica	2000	
	23 3/4 Dias de S ^o a 2800		66500
	22 Horas " " 280		6160
	Saldo que receber	70660	
		<u>72660</u>	<u>72660</u>
Julho 30	Mo Medica	2000	
	Comolla a fazenda Jussari	500	
	27 1/4 Dias de S ^o a 2800		77700
	10 Horas de S ^o a 280		2800
	Saldo que receber	78000	
		<u>80500</u>	<u>80500</u>
Agosto 15	Com Dinhao	2000	
	31 Mo Medica	2000	
	24 Dias de S ^o a 2800		67200
	18 Horas " " 280		5040
	Saldo que Receber	68200	
		<u>72240</u>	<u>72240</u>
Set 13	Com Dinhao	1800	
	30 Roteio Medica	7800	
	Mo Medica	2000	
	25 Dias de S ^o a 2800		70000
	Transporte cas fe n ^o 215	11600	72800

Angelo Belatto.

1911		DEVE	HAVER
	<i>bancaada</i>		
Febrero 29	M. Medica	2000	
" "	1 Caderneta	800	
" "	Imposto do Caminho	500	
" "	25 Dias de Sr a 250		62500
" "	10 Horas " 250		2500
" "	Saldo que Receber	57200	
		<u>65000</u>	<u>65000</u>
Março 31	14 Dias de Sr a 250		35000
" "	8 1/2 Horas " 250		2125
" "	M. Medica	2000	
" "	Saldo que recebe	35125	
		<u>37125</u>	<u>37125</u>
Julho 31	M. Medica	2000	
" "	18 1/2 Dias de Sr a 280		51100
" "	5 Horas " 250		1250
" "	Saldo que recebe	50500	
		<u>52500</u>	<u>52500</u>
Agosto 31	14 1/2 Dias de Sr a 280		40600
" "	M. Medica	2000	
" "	Saldo que recebe	9700	
		<u>11700</u>	<u>11700</u>
1911	13 Com Sincem	300	
" "	30 M. Medica	2000	
" "	24 1/2 Dias de Sr a 280		69300
" "	9 1/2 Horas de Sr 250		2375
" "	Saldo que recebe	69375	
		<u>71675</u>	<u>71675</u>
1911	12 Com Sincem	700	
" "	30 Ratis Medico	9400	
" "	M. Medica	2000	
" "	37 Dias de Sr a 280		75600
" "	10 Horas " 250		2500
" "	Saldo que Receber	66000	
		<u>78100</u>	<u>78100</u>
1912	31 M. Medica	2000	
" "	24 Dias de Sr a 280		67200
" "	18 Horas " 280		5040
" "	Saldo que Receber	68840	
		<u>70840</u>	<u>70840</u>

João Campos

1912		DEVE	HAVER
	<i>Colono</i>		
Febrero 29	Transporte das fe nº 530	173799	12500
" "	10 Litros de Fuzga	3000	
" "	1. Gasso fã " "	1500	
" "	Imposto do Caminho	5000	
" "	M. Medica	4000	
" "	Remedio no Ferraz	3000	
" "	5053 Pz de Cafe que Carge a 17 1/2		
" "	2ª Carpa " "		85901
" "	Balanço		91898
		<u>190299</u>	<u>190299</u>
" "	Saldo a favor	91898	
Março 2	Generos no Oliveira Seartegem 16 1/2	40000	
" 31	Remedio no Ferraz	3800	
Abil 4	Generos no Oliveira Seartegem 16 1/2	40000	
" 5	4 1/2 Litros de Carne	2000	
" 27	Beneficio de Arroz	1000	
" 30	M. Medica	4000	
" "	5053 Pz de Cafe que trata		
" "	a 17 1/2 3ª Carpa		85901
" "	Balanço		96798
		<u>182698</u>	<u>182698</u>
" "	Saldo a favor	96798	
Maio 4	Generos no Oliveira Seartegem	35000	
" "	4 1/2 Litros de carne	2000	
" 11	2 Maquim de M. thro	10000	
" 18	4 1/2 Litros de Carne	2000	
Junho 2	Generos no O. Seartegem	35000	
" 16	3 1/2 Litros de Carne	1500	
" 23	3 1/2 Litros de Carne	1750	
" 30	8º para Esuella	1000	
" "	M. Medica	4000	
" "	5053 Pz de Cafe que trata		
" "	a 17 1/2 4ª Carpa		85901
" "	Balanço		103146
		<u>189047</u>	<u>189047</u>
" "	Saldo a favor	103146	
Julho 7	Generos no Seartegem	35110	
" 7	3 1/2 Litros de Carne	1500	
" "	Transporte as folhas nº 257		
		<u>139646</u>	

Emilio Pinto.

1912		DEVE	HAVER
Colono			
Fevereiro	24		237 1/2
	29	111 400	
"	"	5 000	
"	"	4 000	
"	"		91 902
"	"		265 915
"	"	<u>357 817</u>	<u>357 817</u>
"	"		265 915
"	"	45 000	
Março	8	3 200	
"	9	3 200	
"	15	3 000	
"	16	3 200	
"	23	3 200	
"	30	3 750	
"	"	3 200	
Abril	4	40 000	
"	6	1 000	
"	8	4 000	
"	"	1 500	
"	13	3 200	
"	20	2 400	
"	"	1 000	
"	27	2 400	
"	30	4 000	
"	"		10 000
"	"		91 902
"	"		291 263
"	"	<u>393 165</u>	<u>393 165</u>
"	"		291 263
"	"		40 000
Mai	4	4 000	
"	"	1 000	
"	11	3 750	
"	14	8 000	
"	31	2 000	
Junho	2	35 000	
"	"		385 013

Sebastião Ricardo.

1912		DEVE	HAVER
Fevereiro	29	35 500	
"	"		17 504
"	"		63 200
"	"		1 500
"	"		1 000
"	"	1 100	
"	"	46 604	
"	"	<u>83 204</u>	<u>83 204</u>
Março	8	800	
"	9	800	
"	11	30 000	
"	16	800	
"	23	1 600	
"	"	10 000	
"	30	3 750	
"	31		64 050
"	"		2 250
"	"		19 380
"	"	2 000	
"	"	3 000	
"	"	<u>33 930</u>	<u>85 680</u>
"	"		85 680
Abril	3	30 000	
"	8	800	
"	"	1 000	
"	13	800	
"	16	15 000	
"	21	1 000	
"	27	1 600	
"	30	2 000	
"	"		19 546
"	"		56 000
"	"	<u>23 346</u>	<u>75 546</u>
"	"		75 546
Mai	4	30 000	
"	"	250	
"	11	2 000	
"	"	4 200	
"	"		36 450

Tyodoro Rossette

1912		DEVE	HAVER
Fev	29		5000
"	"		2000
"	"		87500
"	"	25 Dias de S. ^o a 3500	
"	"	Saldo que Receber	80500
"	"		87500
Março	31		91000
"	"	26 Dias de S. ^o a 3500	
"	"	Mo Medica	2000
"	"	Saldo que Receber	89000
"	"		91000
Maio	30		2000
"	"	24 1/2 Dias de S. ^o a 3500	
"	"	Mo Medica	2000
"	"	Saldo que Receber	85750
"	"		87750
"	"		85750
Maio	31		2000
"	"	26 Dias de S. ^o a 3500	
"	"	Mo Medica	2000
"	"	Saldo que Receber	91000
"	"		91000
Junho	30		2000
"	"	25 1/2 Dias de S. ^o a 3500	
"	"	2 Horas " " 250	
"	"	Saldo que Receber	88375
"	"		500
"	"		86875
"	"		88875
Julho	31		2000
"	"	23 Dias de S. ^o a 3500	
"	"	4 1/2 Horas " " 350	
"	"	Saldo que Receber	98000
"	"		1125
"	"		97125
"	"		99125
Agosto	31		2000
"	"	26 1/2 Dias de S. ^o a 3500	
"	"	7 1/2 Horas de S. ^o 250	
"	"	Mo Medica	2000
"	"	Saldo que Receber	93750
"	"		1875
"	"		95625
"	"		95625
Set	30		2000
"	"	26 1/4 Dias de S. ^o a 3500	
"	"	7 Horas " " 250	
"	"	1 Viagem de Trilly a Souinços	
"	"	Butaguha	
"	"	Saldo que Receber	91875
"	"		1750
"	"		5000
"	"		96625
"	"		98625

Diogo Damião

1912		DEVE	HAVER
Fev	29		91450
"	"		89250
"	"		2200
"	"		91450
"	"		91450
"	"		2200
Março	4		7000
"	8		3750
"	10		800
"	9		400
"	10		50000
"	19		40000
"	31		2000
"	"		73500
"	"		4800
"	"		15000
"	"		10700
"	"		3550
"	"		96850
"	"		96850
"	"		3550
Abril	7		50000
"	8		3750
"	10		800
"	4		2000
"	9		2000
"	13		800
"	21		1500
"	29		3000
"	30		2000
"	"		73500
"	"		15000
"	"		19100
"	"		88500
"	"		88500
Maio	4		3750
"	10		800
"	4		2000
"	12		50000
"	18		1500
"	19		4000
"	31		2200
"	"		54250

Torqueto Sauto.

1912		DEVE	HAVER
Fevereiro	29		16.500
	"		19.000
	"		11.000
	"		120.360
	"		
	"		133.860
	"		150.360
Março	31		10.000
Abril	9	500	
	"	1.000	
	"	4.000	
	"		25.000
	"		120.360
	"		149.860
	"		155.360
Maio	11	7.500	
	"	1.000	
	"	1.000	
	"	1.000	
	"	1.000	
	"	1.000	
	"		40.500
Junho	1	1.000	
	"	1.000	
	"	1.750	
	"	1.000	
	"		4.000
	"		1.000
	"	4.000	
	"		120.360
	"		145.610
	"		165.860
Julho	7	1.000	
	"		35.000
	"		500
Agosto	25	1.750	
	"		39.000
	"		2.750
	"		74.500

Antonio Campana

1912		DEVE	HAVER
Fevereiro	29	23.250	15.500
	"		112.523
	"	104.773	
	"	128.023	128.023
Março	31		10.000
Abril	9	5.000	
	"	1.750	
	"	4.000	
	"		9.000
	"		112.523
	"	120.773	
	"	131.523	131.523
Maio	31		5.000
Junho	1	2.500	
	"	1.000	
	"	4.000	
	"		112.523
	"	111.023	
	"	118.523	118.523
Julho	31		2.000
	"		500
Agosto	4	2.000	
	"	1.750	
	"		800
	"	4.000	
	"		112.523
	"	108.073	
	"	115.823	115.823
	"	5.000	
9 de	15		1.855
19 de	35	1.500	
9 de	6	1.000	
19 de			654.000
24 de	1090		82.500
	80/2		1.000
		7.500	738.355

N^o Meneguço Angelo

1912	Colono	DEVE	HAVER
Fevereiro 29	Imposto do Caminho	5 000	
" "	M ^o Medica	4 000	
" "	7149 Rey de Cafe que trata a 17 ^a 2 ^a Caixa		121 533
" "	Saldo que Recebem	112 533	
		121 533	121 533
Março 16	Com d ^{no} no Oliveira Scatzejin	50 000	
" 20	Beneficio de Arroz	1 000	
Abril 30	M ^o Medica	4 000	
" "	7149 Rey de Cafe que trata a 17 ^a 3 ^a Caixa		121 533
" "	Saldo que recebem	56 533	
		121 533	121 533
Maio 19	Com Dinheiro	50 000	
Junho 29	5 ^o Milos de Carne	2 750	
" 30	M ^o Medica	4 000	
" "	7149 Rey de Cafe que trata a 17 ^a 4 ^a Caixa		121 533
" "	Saldo que recebem	64 783	
		121 533	121 533
Julho 5	Beneficio de Arroz	1 000	
" 21	Com Dinheiro	50 000	
Agosto 31	M ^o Medica	4 000	
" "	7149 Rey de Cafe que trata a 17 ^a 5 ^a Caixa		121 533
" "	Saldo que recebem	66 533	
		121 533	121 533
Set 16	Pipa de cavallo	5 000	
" 22	Com Dinheiro	50 000	
8 ^o 24	504 Alqueires de cafe que trata a 6 ^o		302 400
" "	55 " " " 1000		55 000
" "	Ratios Medico	2 400	
" "	M ^o Medica	4 000	
" "	Saldo que Recebem	389 000	
		357 400	357 400
9 ^o 16	Composto de uma barroca	20 000	
10 ^o 28	Beneficio de arroz	1 000	
" 30	8543 Rey de cafe que trata a 17 ^a 6 ^a Caixa		171 460
" "	M ^o Medica	4 000	
" "	Transporte das f ^o 419	25 000	
			171 460

Antonio Dionisio Sauchas Sobrinho.

191	Administrador.	DEVE	HAVER
Fevereiro 29	Transporte das f ^o N ^o 48	15:556 745	8:636 150
" "	M ^o Medica	2 000	
Março 5	D ^{no} para Estampilhas	6 600	
" 8	Remedio noterox a Benedicto Madureira	3 000	
" "	Idem " 1/2 d. Cafe	3 750	
" "	Idem " 10 L de fuba	800	
" 11	1 Sacco de feijão. fornecido a f ^o		16 000
" "	1 Viagem a Pimão ida e Volta		1 600
" 17	1 Rollo de Trave farpado		14 000
" "	15 Bunches que foudem para a fazenda a 180 off.000 cada um		2:340 000
" 23	10 Litros de fuba a Benedicto Madureira	800	
" 31	M ^o Medica	2 000	
" "	Recaudo para f ^o Joia Anatas	1 000	
" "	Remedio a Benedicto Madureira	5 000	
Abril 6	7 ^o Milos de Carne	3 750	
" "	4 Milos de Carne a Benedicto Madureira	2 000	
" 13	1 Lito de Cuelma	2 500	
" "	Debitado carne a Benedicto Madureira por 800 gaus 4 Kilos		2 000
" 19	10 Viagem de Arroz a 2500	25 000	
" 21	8 Milos de Carne	4 000	
" 27	50 L de fuba	4 000	
" 30	M ^o Medica	2 000	
Maio 4	8 Milos de Carne	4 000	
" 18	7 ^o Milos de carne	3 750	
" 21	Beneficio de Arroz	2 000	
" "	Viagem de feijão	3 000	
" 23	11 Bolos de Arroz farpado		110 000
" 30	2 Viagem de Milho	6 000	
" "	M ^o Medica	2 000	
Junho 4	5 Milos de Carne	2 500	
" 2	uma Ordem a cargo de Levy & 16 ^o	2 000 000	
" "	" juros da mesma	120 000	
" 5	1 Viagem de feijão	3 000	
" 8	2 Viagem de Milho	6 000	
" 9	7 ^o Milos de Carne	3 750	
" 14	2 Viagem de Milho	6 000	
" "	Transporte das f ^o N ^o 229		17:786 945
			11:119 750

José da Cruz

1912		DEVE	HAVER
Febrero 29	Transporte das folhas nº 71	40 75	
Março 1º	uma Ordem no Oliveira Scartegui 16º	15 000	
8	1 Coxada no Oliveira Scartegui	2 000	
	" Idem 1 limão	1 000	
16	16m Queros no Oliveira Scartegui	15 000	
	1/2 a de cafe	3 750	
	10 Litros de fuba	800	
24	1m Sushois (Debitado Loucos)	0 000	
30	10 Litros de fuba	800	
31	22 Dias de S ^o a 2500		55 000
	11 1/2 Horas de S ^o a 250		2 875
	16 Medica	2 000	
	Balanço		23 400
		<u>81 275</u>	<u>81 275</u>
	Saldo a favor	23 400	
Abril 1º	Queros no Oliveira Scartegui	30 000	
8	1/2 a de cafe	3 750	
13	10 L de fuba	800	
16	Queros no Oliveira Scartegui	15 000	
21	2 Kilos de carne	1 000	
26	Queros no Oliveira Scartegui 16º	5 000	
27	10 Litros de fuba	800	
29	1 Maque de Madeira	5 000	
30	16 Medica	2 000	
	20 1/2 Dias de S ^o a 2500		51 250
	Balanço		35 500
		<u>86 750</u>	<u>86 750</u>
	Saldo a favor	35 500	
Maio 4	1/2 a de cafe	3 750	
	2 Kilos de carne	1 000	
5	Queros no Oliveira Scartegui	20 000	
11	10 Litros de fuba	800	
16	Queros no Oliveira Scartegui	12 000	
18	1 Doam de Soco	1 000	
	5 Litros de fuba	400	
25	1/2 a de cafe	3 750	
	20 Litros de fuba	1 600	
26	uma Ordem no Oliveira Scartegui	4 000	
	Transporte as folhas nº 202	83 800	

Antonio Madureira

1912		DEVE	HAVER
Febrero 29	Transporte das folhas nº 594	214 339	
Março 1º	uma Ordem no Oliveira Scartegui 16º	35 000	
8	20 Litros de fuba	1 600	
9	20 Litros de fuba	1 600	
15	1 Maque de Madeira	3 000	
16	1/2 a de cafe	3 750	
	45 L de fuba	3 600	
23	25 L de fuba	2 000	
30	1/2 a de cafe	3 750	
	25 Litros de fuba	2 000	
31	Remedio no Ferraz	2 700	
Abril 1º	Queros no Oliveira Scartegui 16º	30 000	
8	20 Litros de fuba	1 600	
6	5 Kilos de carne	2 500	
20	1/2 a de cafe	3 750	
	Recepção de arroz	2 000	
30	Remedio no Ferraz	1 000	
	16 Medica	4 000	
	4151 Reç de Cafe que trata		70 567
	a 17º 3º Carga		246 022
	Balanço		316 589
			<u>316 589</u>
	Saldo a favor	246 022	
Maio 4	Queros no Oliveira Scartegui 16º	30 000	
11	1 Maque de Madeira	4 000	
18	1/2 a de cafe	3 750	
31	Remedio no Ferraz	14 900	
junho 1º	1/2 a de cafe	3 750	
7	Queros no Scartegui	25 000	
23	1/2 a de Cafe	3 750	
	4 Kilos de carne	2 000	
29	1 1/2 Kilos de carne	750	
30	Remedio no Francisco Ferraz	6 500	
	16 Medica	4 000	
	4151 Reç de Cafe que trata		70 567
	a 17º 4º Carga		273 855
	Balanço		344 422
			<u>344 422</u>
	Saldo a favor	273 855	
	Transporte as folhas nº 249		

Domingos Bertaguba.

1912		DEVE	HAVER
Fevereiro 29	Transporte das folhas nº 37	192 301	
Março 1º	uma q no Oliveira Scartezini 16 ^{as}	20 000	
8	15 Litros de febra	1 200	
9	15 Litros de febra	1 200	
16	20 Litros de febra	1 600	
23	20 Litros de febra	1 500	
30	10 Litros de febra	800	
Abril 1º	Generos no Oliveira Scartezini	22 500	
20	1/2 a de Cafe	3 750	
	Beneficio de arroz	1 000	
30	Md Medica	4 000	
	3498. Pay de Cafe que trata a 17 ^{as} 3 ^a Carpa		59 466
	Balanco		190 485
		<u>249 951</u>	<u>249 951</u>
	Saldo a favor	190 485	
Maior 1º	Generos no Oliveira Scartezini	20 000	
4	1 Maque de Madeira	3 000	
31	1/2 Dia de S ^o		1 000
Junho 2	Generos no Oliveira Scartezini	20 000	
16	3 Milos de Carne	1 500	
23	1/2 a de Cafe	3 750	
30	Md Medica	4 000	
	16 1/2 dias de S ^o a 250		41 875
	10 Horas a 250		2 500
	3498 Pay de Cafe que trata a 17 ^{as} H ^{as} Carpa		59 466
	Balanco		132 894
		<u>242 735</u>	<u>242 735</u>
	Saldo a favor	132 894	
Julho 1º	Generos no Oliveira Scartezini	20 000	
5	Beneficio de arroz	500	
7	3 Milos de Carne	1 500	
15	Generos no Scartezini	3 000	
25	Generos no Scartezini	10 000	
31	Remedio no Ferroz	11 200	
	2 1/4 Dias de S ^o a 250		53 125
	Balanco		130 969
		<u>184 094</u>	<u>184 094</u>
	Saldo a favor	130 969	
	Transporte as fe nº 2 74		

Antonio Pedro Filho

1912	Colou	DEVE	HAVER
Fevereiro 29	Transporte das fe nº 30	146 619	
Março 2	Generos no Oliveira Scartezini 16 ^{as}	35 000	
8	25 Litros de febra	2 000	
	25 Litros de febra	2 000	
	1/2 a de Cafe	3 750	
16	25 L de febra	2 000	
23	25 L " febra	2 000	
30	25 L " febra	2 000	
Abril 1º	Generos no Oliveira Scartezini 16 ^{as}	30 000	
8	25 Litros de febra	2 000	
13	1/2 a de Cafe	3 750	
	20 Litros de febra	1 600	
20	20 L de febra	1 600	
21	2 Milos de Carne	1 000	
24	1 Maque de Madeira	3 000	
30	Md Medica	4 000	
	4138. Pay de Cafe que trata a 17 ^{as} 3 ^a Carpa		70 346
	Balanco		171 973
		<u>242 319</u>	<u>242 319</u>
	Saldo a favor	171 973	
Maior 1º	Generos no Oliveira Scartezini 16 ^{as}	30 000	
4	1/2 a de Cafe	3 750	
13	1 Maque de Madeira	4 000	
14	2 Maque de Madeira	8 000	
31	Md Medica	0 000	
	10 Dias de S ^o a 500 n.		20 000
	7 Horas " a 500		350
	27 Dias de S ^o a 2800		75 600
	26 Dias de S ^o a 2000		52 000
	7 Horas " 200		1 400
	25 Dias " 1000		25 000
	7 Horas " 100		700
	Impostancia dos Dias de S ^o de Antonio Sires que credito por		176 050
	Remedio " " " "		176 050
	1/2 a de Cafe	3 750	
Junho 1º	Generos no Oliveira Scartezini	30 000	
2	Balanco		251 473
		<u>427 523</u>	<u>427 523</u>
	Saldo a favor	251 473	
	Transporte as fe nº 2 74		

Archangelo Antonio

1912		DEVE	HAVER
	<i>Camorada</i>		
Março 2	Queros no Oliveira Scartezqui 16 ^o	40 000	
8	20 Litros de febra	1 600	
	20 Litros de febra	1 600	
	1/2 a de Cafe	3 750	
16	20 Litros de febra	1 600	
23	20 Litros de febra	1 600	
30	20 Litros de febra	1 600	
31	2 1/4 Dias de S ^o a 2500		61 250
	11 1/2 Horas de S ^o a 250		2 875
	2 1/4 Dias de S ^o a 1500		36 375
	1 1/2 Horas de S ^o 150		2 175
	Mo Medica	2 000	
	Remedio no F Ferraz	5 000	
	Telem Remedio no F Ferraz	2 000	
	Saldo que Receber	41 925	
		<u>102 675</u>	<u>102 675</u>
Abril 8	20 Litros de febra	1 600	
	3 Kilos de Carne	1 500	
13	1/2 a de Cafe	3 750	
	25 Litros de febra	2 000	
20	20 Litros de febra	1 600	
21	Que Dinhaio	5 000	
	2 Kilos de Carne	1 400	
27	20 L de febra	1 600	
30	Mo Medica	2 000	
	2 1/4 Dias de S ^o a 2500		60 625
	2 1/4 Dias de S ^o a 1500		36 750
	Saldo que Receber	77 325	
		<u>97 375</u>	<u>97 375</u>
Mai 4	25 Litros de febra	2 000	
	2 1/2 Kilos de Carne	1 250	
	Queros no Oliveira Scartezqui	40 000	
11	20 Litros de febra	1 600	
18	1/2 a de Cafe	3 750	
	20 Litros de febra	1 600	
25	30 Litros de febra	3 400	
31	Remedio no F Ferraz	500	
	25 1/4 Dia de S ^o a 2500		63 125
	Transporte as fe no 201	53 100	63 125

Bussanaro Luiz

1912		DEVE	HAVER
	<i>Colono</i>		
Março 2	Beneficio de Arroz	1 500	
28	Reverso de uma barraca	25 000	
Abril 9	Que Dinhaio	1 000	
" " 21	3 Kilos de Carne	1 500	
" " 25	Beneficio de Arroz	2 000	
" " 30	Mo Medica	4 000	
" " "	8 Dias de S ^o a 2000		16 000
" " "	9782 Poz de Cafe que trata a		
" " "	17 1/2 3 ^a Carpa		165 874
" " "	Saldo que Receber	146 874	
		<u>181 874</u>	<u>181 874</u>
Mai 4	3 Kilos de Carne	1 500	
" " 31	2 1/4 Dias de S ^o a 2500		11 875
" " "	10 1/2 Dias " " 2000		21 000
Junho 24	Beneficio de Arroz	2 000	
" " 23	4 Kilos de Carne	2 000	
" " 30	Mo Medica	4 000	
" " "	9782 Poz de Cafe que trata		
" " "	a 17 1/2 4 ^a Carpa		165 874
" " "	Saldo que Receber	189 249	
		<u>198 749</u>	<u>198 749</u>
Julho 14	3 1/2 Kilos de carne	1 750	
" " 31	12 1/4 Dias de S ^o a 2000		24 500
Agosto 25	4 1/2 Kilos de carne	2 250	
" " "	Beneficio de Arroz	2 000	
" " 31	20 Dias de S ^o a 2000		40 000
" " "	5 Horas " " 200		1 000
" " "	Mo Medica	4 000	
" " "	9782 Poz de cafe que trata 5 ^a		
" " "	Carpa a 17 1/2		165 874
" " "	Saldo que Receber	221 374	
		<u>231 374</u>	<u>231 374</u>
Set 19	1 Bilhete de rifa	5 000	
" " "	50 Kilos de Algodao que cotheu		3 180
" " 30	21 Dias de S ^o a 2000		42 000
" " "	6 Horas " " 200		1 200
8 ^{to} 8	Beneficio de arroz	2 000	
19	1 Facado de arado batido	2 000	
	Transporte as folhas no 319	9 000	46 380

Higuido Maximiliano.

1912	Colono.	DEVE	HAVER
Março	Coiserto de um Machado	1 000	
"	Idem em uma carroça	23 000	
Abril	8 1/2 a de Cafe	3 750	
"	4 Kilos de Carne	2 000	
"	Beneficio de Arroy	3 000	
"	Mo Medica	4 000	
"	4350 Kg de Cafe que trata a		
"	1745 3 ^a Carpa		74 120
"	Saldo que Receber	32 370	
"		<u>74 120</u>	<u>74 120</u>
Mais	4 1/2 a de Cafe	3 750	
"	18 2 Kilos de Carne	1 000	
Junho	1 ^o 3 Kilos de Carne	1 500	
"	9 1/2 a de Cafe	3 750	
"	23 4 Kilos de Carne	2 000	
"	29 3 Kilos de Carne	1 500	
"	30 1 ^o para Casimilla	1 000	
"	Mo Medica	4 000	
"	4350 Kg de Cafe que trata		
"	a 1745 4 ^a Carpa		74 120
"	Saldo que Receber	55 540	
"		<u>74 120</u>	<u>74 120</u>
Julho	31 2 Horas de S ^o a 200		400
Agosto	31 3 Horas " " "		600
"	Mo Medica	4 000	
"	4350 Kg de Cafe que trata		
"	a 1745 5 ^a Carpa		74 120
"	Saldo que Receber	74 120	
"		<u>74 120</u>	<u>74 120</u>
7 ^o	1 ^o 2 1/2 Kilos de Carne	1 250	
"	19 35 Kilos de Algodão que colheu		1 275
"	30 3 1/2 Horas de S ^o a 200		700
8 ^o	5 3 Kilos de Carne	1 000	
"	19 1 Cabo de Foice	1 500	
"	24 654 Alqueires de Cafe que colheu a 600		392 400
"	6 ^o Mo Medica	4 000	62 000
"	Rateio Medico	9 400	
"	Transporte as f ^o n ^o 344	1 7 150	45 63 75

Joaquim de Oliveira.

1912	Camarada.	DEVE	HAVER
Março	8 1/2 a de Cafe bom	3 750	
"	10 Litros de fuba	800	
"	16 10 Litros de fuba	800	
"	23 10 Litros de fuba	800	
"	30 10 Litros de fuba	800	
"	31 20 1/2 Dias de S ^o a 2500		50 625
"	5 Horas de S ^o 250		1 500
"	Mo Medica	2 000	
"	Saldo que Receber	13 175	
"		<u>52 125</u>	<u>52 125</u>
Abril	5 2 Kilos de Carne	1 000	
"	27 10 Litros de fuba	800	
"	30 Mo Medica	2 000	
"	12 1/4 Dias de S ^o a 2500		30 625
"	Saldo que Receber	26 825	
"		<u>30 625</u>	<u>30 625</u>
Mais	4 1/2 a de Cafe	3 750	
"	2 Kilos de Carne	1 000	
"	11 10 Litros de fuba	800	
"	25 10 Litros de fuba	800	
"	31 Mo Medica	2 000	
"	25 Dias de S ^o a 2500		62 500
"	4 1/2 Horas " " 250		1 125
"	Saldo que Receber	55 275	
"		<u>63 625</u>	<u>63 625</u>
Junho	9 10 Litros de fuba	800	
"	2 Kilos de Carne	1 000	
"	10 1 Carro de Lenha	7 000	
"	23 2 1/2 Kilos de Carne	1 250	
"	30 Mo Medica	2 000	
"	20 1/2 Dias de S ^o a 2500		51 250
"	8 Horas " " 250		2 000
"	Saldo que Receber	41 200	
"		<u>53 250</u>	<u>53 250</u>
Julho	7 10 Litros de fuba	800	
"	1/2 a de Cafe	3 750	
"	14 2 Kilos de Carne	1 000	
"	21 10 Litros de fuba	800	
"	Transporte as folhas n ^o 269	53 50	

Pedro Scheelium

1912	Colono.	DEVE	HAVER
Março	8 10 Litros de febra	800	
	9 10 Litros " "	800	
	16 1/2 a de cafe	3750	
	10 Litros de febra	800	
	23 10 Litros de febra	800	
	30 10 Litros de febra	800	
	Beneficio de Arroy	1000	
Abril	8 10 Litros de febra	800	
	3 Kilos de carne	1000	
	13 10 L de febra	800	
	20 10 L de febra	800	
	30 Mo Medica	4000	
	3655 Ley de Cafe que trata a 17 ^{ta} 3 ^a Carga		62305
	Saldo que recebem	46155	
		<u>62305</u>	<u>62305</u>
Maio	11 1/2 a de Cafe	3750	
	3 Kilos de carne	1500	
	25 Beneficio de Arroy	1000	
	31 Remedio no Ferraz	5500	
Junho	3 2 Vaguen de Melito	10000	
	9 1/2 a de Cafe	3750	
	16 3/4 Kilos de carne	1250	
	30 Mo Medica	4000	
	" 15 1/2 Horas de S ^{ra} a 2500		39375
	" 3 Horas " 250		750
	" 3655 Ley de Cafe que trata a 17 ^{ta} 4 ^a Carga		62305
	" Saldo que recebem	71580	
		<u>102430</u>	<u>102430</u>
Julho	14 2 Kilos de carne	1000	
	" 20 Beneficio de Arroy	1000	
	" 31 25 1/2 Horas de S ^{ra} a 2500		63125
	" 8 1/2 Horas de S ^{ra} 250		2125
	" " Saldo que recebem	63250	
		<u>65250</u>	<u>65250</u>
Agosto	11 1/2 a de cafe	3750	
	" 25 2 1/2 Kilos de carne	1250	
	Transporte as fe ^{as} n ^o 299	5000	

Emilio da Cruz

Segundo

1912	Colono.	DEVE	HAVER
Março	9 Transporte das folhas n ^o 51	342525	
	16 1/2 a de cafe	3750	
	20 Litros de febra	2800	
	23 25 Litros de febra	2000	
	30 30 L de febra	2400	
	31 Remedio no Ferraz	17500	
Abril	4 Remedio no Oliveira Scatagem	3500	
	8 1/2 a de Cafe	3750	
	30 Litros de febra	2400	
	13 30 L de febra	2400	
	Remedio no O. Scatagem	10000	
	20 20 Litros de febra	1600	
	21 2 1/2 Kilos de carne	1250	
	27 1/2 a de Cafe	3750	
	Remedio no Francisco Ferraz	4500	
	Mo Medica	4000	
	4575 Ley de Cafe que trata a 17 ^{ta} 3 ^a Carga		77775
	Balanço		361050
		<u>438825</u>	<u>438825</u>
	Saldo a favor	361050	
Maio	4 Remedio no Oliveira Scatagem	30000	
	18 3 Kilos de Toucinho	2400	
	2 Kilos de carne	1000	
	25 1/2 a de Cafe	3750	
	Beneficio de Arroy por Engano	6000	
	31 Remedio no Ferraz	6000	
Junho	4 3 Kilos de carne	1500	
	2 Remedio no Oliveira Scatagem	30000	
	7 2 Vaguen de Melito	6000	
	16 1/2 a de Cafe	3750	
	23 3 Kilos de carne	1500	
	30 Mo Medica	4000	
	" 4575 Ley de Cafe que trata a 17 ^{ta} 4 ^a Carga		77775
	" Balanço		373175
	Saldo a favor	450950	
		<u>373175</u>	<u>450950</u>

Manoel Ferreira das Neves

1912	Colono.		DEVE	HAYER
Março 9	10 Litros de febra		800	
" 23	1/2 a de cafe		3750	
" "	10 Litros de febra		800	
" 30	Beneficio de arroz		1000	
Abril 13	10 Litros de febra		800	
" 30	Md Medica		4000	
" "	357 1/2 kg de cafe que trata			62424
" "	a 17 1/2 3 ^a carpa			
" "	Saldo que recebem		51274	
			<u>62424</u>	<u>62424</u>
Mai 25	Beneficio de arroz		1000	
Junho 9	1/2 a de cafe		3750	
" 16	2 1/2 litros de canu		1250	
" 23	2 1/2 litros de canu		1250	
" 30	Md Medica		4000	
" "	14 1/4 horas de 1 ^o a 2500			36875
" "	7 horas " 250			1750
" "	357 1/2 kg de cafe que trata			62424
" "	a 17 1/2 4 ^a carpa			
" "	Saldo que recebem		89799	
			<u>101049</u>	<u>101049</u>
Julho 14	2 litros de canu		1000	
" 30	Beneficio de arroz		1000	
" 31	2 1/4 horas de 1 ^o a 2500			60625
" "	2 1/2 horas " 250			2375
" "	D ^o que recebem		51000	
			<u>63000</u>	<u>63000</u>
Agosto 23	1 Cabo para Mocho de		1500	
" 25	3 litros de canu		1500	
" 31	2 1/4 horas de 1 ^o a 2500			54375
" "	10 horas de 1 ^o a 250			2500
" "	Md Medica		4000	
" "	357 1/2 kg de cafe que trata, a			62424
" "	17 1/2 5 ^a carpa			
" "	Saldo a seu favor		112299	
			<u>119299</u>	<u>119299</u>
" "	Saldo a seu favor			112299
" "	Duqueio que recebem		62424	
" "	Mifa do cavallo		2500	
Set 19	Transporte as f ^o 219		64914	112299

Pedro Campos

1912	Colono		DEVE	HAYER
Março 9	Transporte das f ^o 586			90394
" 16	25 Litros de febra		2000	
" 23	20 L de febra		1600	
" 30	20 Litros de febra		1600	
Abril 10	Generos no Oliveira Scartegem			35000
" 8	25 Litros de febra		2000	
" 13	30 L de febra		2400	
" 20	20 Litros de febra		1600	
" 30	Md Medica		4000	
" "	4784 kg de cafe que trata			81328
" "	a 17 1/2 3 ^a carpa			
" "	Balanco			59266
			<u>140594</u>	<u>140594</u>
" "	Saldo a favor			59266
Mai 10	Generos no Oliveira Scartegem 16 ^o			35000
" 22	1 Maquina de Moer			4000
" 31	Beneficio no Ferraz			7000
Junho 10	1/2 a de cafe			3750
" 2	Generos no Oliveira Scartegem			35000
" 23	2 litros de canu			1000
" 29	2 litros de canu			1000
" 30	Md Medica			4000
" "	4784 kg de cafe que trata			81328
" "	a 17 1/2 4 ^a carpa			
" "	Balanco			68688
			<u>150016</u>	<u>150016</u>
" "	Saldo a favor			68688
Julho 2	Generos no Scartegem			30000
" 38	1/2 a de cafe			3750
" 31	3 1/2 horas de 1 ^o a 200			700
Agosto 4	Generos no Scartegem			35000
" 31	Beneficio no Ferraz			3000
" "	Md Medica			4000
" "	3 horas de 1 ^o			600
" "	4784 kg de cafe que trata 5 ^a			81328
" "	carpa, a 17 1/2			
" "	Balanco			61810
			<u>144438</u>	<u>144438</u>
" "	Saldo a favor			61810
" "	Transporte as f ^o 313			

Jose Marretta

1912		Colono	DEVE	HAVER
Março	9	1 a de cafe bom	7 500	
Abril	8	50 Litros de fuba	4 000	
"	20	Beneficio de Arroz	1 000	
"	30	Mo Medica	4 000	
"	"	5 Dias de 1 ^o a 2000		12 000
"	"	4692. Pz de Cafe que trata a 17 ^o 3 ^a carga		79 764
"	"	Saldo que recebeu	75 264	
			<u>91 764</u>	<u>91 764</u>
Junho	4	1 Maquina de Madeira	3 000	
"	16	1/2 a de Cafe	3 750	
"	30	8 ^o para Esuolla	1 000	
"	"	Mo. Medica	4 000	
"	"	4692. Pz de Cafe que trata a 17 ^o 4 ^a carga		79 764
"	"	Saldo que recebeu	68 044	
			<u>79 764</u>	<u>79 764</u>
Julho	5	Beneficio de Arroz	1 000	
Agosto	24	Beneficio de Arroz	1 000	
"	31	4692 Pz de cafe que trata a 17 ^o 5 ^a carga		79 764
"	"	Mo Medica	4 000	
"	"	Saldo que recebeu	73 764	
			<u>79 764</u>	<u>79 764</u>
7 ^o	15	1 a de cafe	7 500	
"	19	160 kilos de Algodao que colheu		7 360
"	30	1/2 dia de 1 ^o a 2000		3 000
8 ^o	24	713 Alqueires de cafe que colheu a 600		432 800
"	"	41 " " " " 1000		41 000
"	"	Ratiao Medico	9 400	
"	"	Mo Medica	4 000	
"	31	5 Dias de 1 ^o a 2000		12 000
"	"	Saldo que recebeu	470 360	
			<u>491 160</u>	<u>491 160</u>
9 ^o	30	2 Dias de 1 ^o		5 000
10 ^o	12	1/2 a de cafe	4 000	
"	23	Beneficio de arroz	1 000	
"	30	4692 Pz de cafe que trata a 17 ^o 4 ^a carga		93 840
"	"	Transporte as fe 421	5 000	
			<u>98 840</u>	<u>98 840</u>

Molero Domingos.

1912		Colono	DEVE	HAVER
Março	16	Transporte das fe 584	126 310	
"	"	1 Cabo para Macha	1 500	
"	"	1 Idem para foice	1 500	
"	31	5 Dias de 1 ^o a 2000		10 000
Abril	6	3 1/2 kilos de Carne	1 750	
"	27	Beneficio de Arroz	1 000	
"	30	Mo Medica	4 000	
"	"	8 Dias de 1 ^o a 2000		16 000
"	"	7050 Pz de Cafe que trata a 17 ^o 3 ^a carga		120 220
"	"	Saldo que recebeu	9 960	
			<u>146 020</u>	<u>146 020</u>
Maio	4	3 kilos de Carne	1 500	
"	8	2 Maquina de Molinos	8 000	
"	18	8 kilos de Toucinho	6 400	
"	"	1/2 a de Cafe	3 750	
"	19	Caru Dinho	100 000	
"	31	21 Dias de 1 ^o a 2000		42 000
Junho	23	4 kilos de Carne	2 000	
"	30	8 ^o para Esuolla	1 000	
"	"	1 1/4 dia de 1 ^o a 2000		3 500
"	"	5 Horas de 1 ^o 2000		1 000
"	"	Mo Medica	4 000	
"	"	7050 Pz de Cafe que trata a 17 ^o 4 ^a carga		120 020
"	"	Saldo que recebeu	39 870	
			<u>166 520</u>	<u>166 520</u>
Julho	14	3 kilos de carne	1 500	
"	24	Caru Dinho	60 000	
"	"	1/2 a de cafe	3 750	
"	31	17 1/2 Dias de 1 ^o a 2000		35 500
Agosto	31	Beneficio no Ferraz	3 000	
"	"	Mo Medica	4 000	
"	"	22 Dias de 1 ^o a 2000		44 000
"	"	5 Horas de 1 ^o a 2000		1 000
"	"	7050 Pz de cafe que trata a 17 ^o 5 ^a carga		120 040
"	"	Saldo que recebeu	128 270	
			<u>200 540</u>	<u>200 540</u>

Francisco Pinto da Rocha.

1912	Colours	DEVE	HAVER
Março	18 Transporte das f.º nº 585	101 500	
"	27 2 Latas de baccha no Oliveira Scartegui	4 600	39 000
"	31 13 Dias de S.º a 3000	3 750	
Abril	5 7½ Kilos de carne	7 500	
"	13 1 a de cafe	4 000	
"	30 Mo Medica		45 000
"	15 Dias de S.º a 3000		
"	6575 Pez de Cafe que trata a 17.º 3.º Carpa		111 792
"	Saldo que recebeu	74 442	
		<u>195 792</u>	<u>195 792</u>
Mai	4 Beneficio da Missy	1 000	
"	11 1 a de Cafe	7 500	
"	18 8 Kilos de Tomacinho	6 400	
"	4 Traque de Mo.º	15 000	
"	31 3 Dias de S.º a 3000		9 000
Junho	15 1 a de Cafe	7 500	
"	4 Kilos de carne	2 000	
"	30 Mo Medica	4 000	
"	4 Dias de S.º		12 000
"	6575 Pez de Cafe que trata a 17.º 4.º Carpa		111 792
"	Saldo que recebeu	88 392	
		<u>132 792</u>	<u>132 792</u>
Julho	7 5 Kilos de carne	2 500	
"	14 1 a de Cafe	7 500	
"	31 4 Dias de S.º a 3000		12 000
Agosto	11 1 a de cafe	7 500	
"	31 4 Dias de S.º a 3000		12 000
"	Mo Medica	4 000	
"	6575 Pez de cafe que trata a 17.º 5.º Carpa		111 792
"	Saldo que recebeu	114 392	
		<u>135 792</u>	<u>135 792</u>
Set	5 Kilos de carne	2 500	
"	15 1 a de Cafe	7 500	
"	30 5 Dias de S.º a 3000		15 000
"	1/2 Dia de S.º		1 000
"	Transporte das f.º nº 342	10 000	16 000

Hilario de Lima.

1912		DEVE	HAVER
Março	16 Transporte das f.º nº 61	256 285	
"	20 Litros de febra	1 600	
"	23 1/2 a de Cafe	3 750	
"	20 Litros de febra	1 600	
"	30 20 Litros de febra	1 600	
Abril	12 Generos no Oliveira Scartegui	50 000	
"	9 25 L de febra	2 000	
"	4 Kilos de carne	2 000	
"	13 20 L de febra	1 600	
"	20 1/2 a de Cafe	3 750	
"	20 Litros de febra	1 600	
"	21 2 Kilos de carne	1 000	
"	30 Mo Medica	4 000	
"	7205 Pez de Cafe que trata a 17.º 3.º Carpa		122 485
"	Balanço		208 300
		<u>330 785</u>	<u>330 785</u>
"	Saldo a favor	208 300	
Mai	1º Generos no Oliveira Scartegui	50 000	
"	4 2 Kilos de carne	1 000	
"	18 1 kilo de Tomacinho	800	
"	2 Kilos de carne	1 000	
"	19 Carne de Fiebreis	20 000	
"	27 2 Traque de Mo.º	10 000	
"	30 1 Traque de Mo.º	5 000	
"	31 Remedio no Ferraz	6 000	
Junho	1º 1/2 a de Cafe	3 750	
"	2 Generos no Oliveira Scartegui	55 000	
"	23 3 1/2 Kilos de carne	1 750	
"	1 Coração " " " "	800	
"	30 Remedio no Francisco Ferraz	3 000	
"	Mo Medica	4 000	
"	1/2 a de Cafe	3 750	
"	7205 Pez de Cafe que trata a 17.º 4.º Carpa		122 485
"	Balanço		251 665
		<u>374 150</u>	<u>374 150</u>
"	Saldo a favor	251 665	
"	Transporte das f.º nº 249		

Joaquim de Oliveira

1912		DEVE	HAVER
Março	23		800
"	30		800
"	"		800
<hr/>			
1912		fe	96
Maio	11	30 550	
"	18	800	
"	"	800	
"	31	3 000	
"	"	2 000	
"	"		67 500
"	"		1 750
"	"	32 100	
"	"	69 250	69 250
<hr/>			
Juho	7	1 050	
"	9	3 750	
"	30	2 000	
"	"		59 375
"	"		3 250
"	"		
"	"	5 000	
"	"	50 625	
"	"	62 625	62 625
<hr/>			
Juho	7	800	
"	"	1 000	
"	21	400	
"	31	2 000	
"	"		68 125
"	"		975
"	"	64 800	
"	"	69 000	69 000
<hr/>			
Agosto	4	800	
"	"	250	
"	11	3 750	
"	"	800	
"	25	1 250	
"	"	6 850	

José Ricardo

1912		DEVE	HAVER
Março	25		5 000
"	31		15 000
"	"		750
"	"		2 000
"	"		8 750
"	"		15 750
15 750		15 750	
<hr/>			
Abril	6		1 000
"	"		1 000
"	21		1 000
"	30		2 000
"	"		53 750
"	"		48 750
"	"		53 750
53 750		53 750	
<hr/>			
Maio	13		3 000
"	19		5 000
"	31		3 000
"	"		55 625
"	"		1 750
"	"		2 000
"	"		44 375
"	"		57 375
57 375		57 375	
<hr/>			
Juho	30		3 500
"	"		2 000
"	"		38 750
"	"		1 000
"	"		32 383
"	"		1 967
"	"		39 750
39 750		39 750	

Schioline Augusto

1912		DEVE	HAVER
Março	31	12 Dias de Serviço a 2000	24 000
"	"	3 Idem " " 2500	5 000
Abril	6	4 Kilos de Café	2 000
"	30	6 Dias de S ^o a 2000	12 000
"	"	3 Garrafas de Pinga	9 000
"	"	M ^o Medica	4 000
"	"	5640 Pz de Café que trata a	95 880
"	"	17 ^a 3 ^a Carpa	121 880
"	"	Saldo que Receber	136 880
Maio	31	14 Dias de S ^o a 2500	35 000
Junho	23	4 Kilos de Café	2 000
"	30	M ^o Medica	4 000
"	"	15 1/2 Dias de S ^o a 2500	58 125
"	"	5640 Pz de Café que trata	95 880
"	"	a 17 ^a 4 ^a Carpa	178 005
"	"	Saldo que Receber	182 005
Agosto	31	28 Dias de S ^o a 2500	70 000
"	"	M ^o Medica	4 000
"	"	1/2 Dia de S ^o a 2000 de Julho	3 000
"	"	5640 Pz de Café que trata	95 880
"	"	a 17 ^a 5 ^a Carpa	164 880
"	"	Saldo que Receber	168 880
9 ^{to}	30	3 1/4 Dias de S ^o a 2500	79 375
8 ^{to}	24	398 Alqueires de café que Colhem a 600	238 800
"	"	Quatris Medico	9 400
"	"	M ^o Medica	4 000
"	31	9 1/2 Dias de S ^o a 2500	23 750
"	"	3 Garrafas de Aguardente	5 400
"	"	Saldo que Receber	323 125
9 ^{to}	30	11 Dias de S ^o a 2500	27 500
10 ^{to}	30	5640 Pz de café que trata	95 880
"	"	a 10 ^a 1 ^a Carpa	112 800
"	"	M ^o Medica	4 000
"	"	2 1/2 Dias de S ^o a 2500	63 750
"	"	Transporte as f ^o - em 11/3	4 000
			204 050

Hilaria da Cruz

1912		DEVE	HAVER
Março	31	6 Dias de S ^o a 2500	15 000
"	"	4 Horas " " 200	800
"	"	M ^o Medica	2 000
"	"	Saldo que Receber	13 800
Abril	5	1 Cadueta	800
"	30	2 1/4 Dias de S ^o a 2500	61 250
"	"	3 Garrafas de Pinga	4 500
"	"	M ^o Medica	2 000
"	"	Saldo que Receber	53 900
Maio	31	2 Dias de S ^o a 2500	5 000
"	"	M ^o Medica	2 000
"	"	Saldo que Receber	3 000
Junho	30	2 Dias de S ^o a 2500	5 000
"	"	M ^o Medica	2 000
"	"	Saldo que Receber	3 000
Julho	31	2 Dias de S ^o a 2500	5 000
"	"	M ^o Medica	2 000
"	"	1 Cadueta	800
"	"	Saldo que Receber	2 200
Agosto	31	7 Generos no Cartegem	15 000
"	23	Idem Idem " "	10 000
"	30	M ^o Medica	2 000
"	"	1 Garrafa de Pinga	1 800
"	"	23 Dias de S ^o a 2500	57 500
"	"	5 1/2 Horas " " 250	1 375
"	"	Saldo que Receber	30 075
Setembro	30	7 Generos no Cartegem	10 000
Outubro	9	Generos no Cartegem	15 000
"	20	M ^o Medica	2 000
"	31	2 1/2 Dias de S ^o a 2500	55 000
"	"	6 Horas " " 250	1 500
"	"	Saldo que Receber	29 500
Novembro	30	7 Generos no Cartegem	10 000
"	5	Idem " " " "	5 000
"	15	Idem " " " "	5 000
"	"	Transporte as f ^o - no 1139	15 500

Pedro Frauchette.

1912		DEVE	HAVER
	<i>Camasada Saltilho</i>		
Março	31 5 Dias de S. ^o a 2500		12 500
"	" 4 Horas " 200		800
"	" Mo Medica	2 000	
"	" Saldo que Receber	11 300	
"	"	13 300	13 300
Abril	5 1 Caderneta	800	
"	30 26 1/4 Dias de S. ^o a 2500		65 625
"	" 1 Lito de Linga	400	
"	" Mo Medica	2 000	
"	" Saldo que Receber	62 425	
"	"	65 625	65 625
Maio	4 5 Kilos de Carne	2 500	
"	31 23 1/4 Dias de S. ^o a 2500		58 750
"	" Mo Medica	2 000	
"	" Saldo que Receber	54 250	
"	"	58 750	58 750
Junho	7 4 Kilos de Carne	2 000	
"	16 50 Litros de Fuba	4 000	
"	23 5 Kilos de Carne	2 500	
"	30 Mo Medica	2 000	
"	" 28 1/4 Dias de S. ^o a 2800		79 800
"	" Saldo que Receber	69 300	
"	"	79 800	79 800
Julho	31 Mo Medica	2 000	
"	" 30 1/2 Dias de S. ^o a 3000		91 500
"	" Saldo que Receber	89 500	
"	"	91 500	91 500
Agosto	21 1 Pintado de rifa	500	
"	31 28 1/4 Dias de S. ^o a 3000		85 500
"	" Mo Medica	3000	
"	" Saldo que Receber	79 500	
"	"	85 500	85 500

Antonio Pires e Filhos

1912		DEVE	HAVER
	<i>Carreiro</i>		
Março	31 Transporte das f. ^o n. ^o 67		12 750
"	" 14 1/2 horas a 5000		725
"	" 24 1/4 Dias a 2800		62 475
"	" 25 1/4 Dias a 2000		51 500
"	" 14 1/2 horas a 200		2 900
"	" 26 Dias de S. ^o a 1000		26 000
"	" 14 1/2 Horas " a 100		1 450
"	" Saldo que Receber	145 300	
"	"	158 050	158 050
Abril	5 4 1/2 Kilos de Carne		2 250
"	13 1/2 a de cafe		3 750
"	" 25 Litros de fuba		2 000
"	20 3 1/2 Kilos de Carne		1 750
"	22 1 Maçã de Louca		500
"	23 1 Caderneta		800
"	30 Mo Medica		2 000
"	" 24 1/2 Dias de S. ^o a 500		12 250
"	" 24 1/2 Dias de S. ^o a 2800		67 700
"	" 23 1/4 Dias de S. ^o a 2000		47 000
"	" 24 1/4 Dias de S. ^o a 1000		24 250
"	" Saldo que recebeu	133 550	
"	"	151 200	151 200
Maio	4 Transporte Cafe		3 750
"	" 2 Kilos de Carne		1 000
"	18 7 1/2 Kilos de Toucinho		6 000
"	25 Carne Suína		50 000
"	31 Mo Medica		2 000
"	" 40 Dias de S. ^o a 500		20 000
"	" 7 Horas " a 50		350
"	" 27 Dias " a 2800		75 600
"	" 25 " " 2000		52 000
"	" 7 Horas a 200		1 400
"	" 26 Dias " 1000		26 000
"	" 7 Horas a 100		700
"	" Saldo que Receber	113 300	
"	"	176 050	176 050
Junho	4 2 Kilos de Carne		1 000
"	" 1/2 a de cafe		3 750
"	" 10 Litros de fuba		800
"	"	5 550	
"	Transporte as f. ^o n. ^o 219		

Antenor de Andrade

1912		DEVE	HAVER
Março	30	Transporte das f ^{as} n ^{as} 58	37 750
"	31	20 ^h Dias de S ^o a 2800	58 100
"	"	11 ^h Horas de S ^o a 250	2 875
"	"	M ^o Medico	2 000
"	"	Beneficio no S ^o Ferraz	0 000
"	"	Saldo que Receber	15 325
		<u>60 975</u>	<u>60 975</u>
Abril	1 ^o	Generos no Oliveira Scartezem	40 000
"	9	3 ^h Kilos de Carne	1 250
"	20	10 Litros de febra	800
"	27	10 L de febra	800
"	30	M ^o Medico	2 000
"	"	20 ^h Dias de S ^o a 2800	58 000
"	"	Saldo que Receber	17 150
		<u>63 000</u>	<u>63 000</u>
Maio	1 ^o	Generos no Oliveira Scartezem M ^o	40 000
"	4	1/2 a de Cafe	3 750
"	"	10 Litros de febra	800
"	"	3 Kilos de Carne	1 000
"	8	Beneficio de Ferraz	1 000
"	11	10 Litros de febra	800
"	18	1/2 Kilos de Carne	750
"	25	10 Litros de febra	800
"	31	M ^o Medico	2 000
"	"	25 Dias de S ^o a 2800	70 000
"	"	3 ^h Horas de S ^o 250	575
"	"	Saldo que Receber	19 775
		<u>70 675</u>	<u>70 675</u>
Junho	1 ^o	2 ^h Kilos de Carne	1 250
"	"	10 Litros de febra	800
"	"	Generos no Oliveira Scartezem	30 000
"	"	10 Litros de febra	800
"	9	3 Kilos de Carne	1 500
"	15	15 Litros de febra	1 200
"	23	15 Litros de febra	1 200
"	"	2 ^h Kilos de Carne	1 250
"	29	1 ^h kilo de Carne	750
"	"	Transporte as f ^{as} n ^{as} 238	38 750

Antonio Franco Moraes

1912		DEVE	HAVER
Março	31	Transporte das f ^{as} n ^{as} 55	11 500
"	"	25 Dias de S ^o a 500	140 000
"	"	M ^o Medico	2 000
"	"	10 Litros de febra	800
"	"	Saldo que Receber	138 700
		<u>153 000</u>	<u>153 000</u>
Abril	8	10 Litros de febra	800
"	13	3 ^h Kilos de Carne	1 750
"	13	1/2 a de Cafe	3 750
"	"	10 Litros de febra	800
"	20	10 Litros de febra	800
"	"	1 kilo de Carne	500
"	27	10 L de febra	800
"	30	M ^o Medico	2 000
"	"	24 ^h Dias de S ^o a 3000	73 500
"	"	2 ^h Dias " " 2500	53 750
"	"	2 ^h Dias " " 500	12 250
"	"	Saldo que Receber	128 300
		<u>139 500</u>	<u>139 500</u>
Maio	4	1/2 a de Cafe	3 750
"	"	10 Litros de febra	800
"	"	1 Casso de Linha	700
"	"	1 kilo de Carne	500
"	"	3 Kilos	1 500
"	11	10 Litros de febra	800
"	18	10 Litros de febra	800
"	25	10 Litros de febra	800
"	31	M ^o Medico	2 000
"	"	26 Dias de S ^o a 3000	78 000
"	"	26 Dias " " 2500	65 000
"	"	26 Dias " " 500	13 000
"	"	Saldo que Receber	138 050
		<u>156 000</u>	<u>156 000</u>
Junho	1 ^o	4 Kilos de Carne	2 000
"	"	1/2 a de Cafe	3 750
"	"	10 Litros de febra	800
"	9	20 Litros de febra	1 600
"	"	3 Kilos de Carne	1 500
"	"	Transporte as f ^{as} n ^{as} 230	9 650

Otto Neudel

1912		DEVE	HAVER
	<u>Campeiro</u>		
Março	31 Transporte das f.º nº 35	5 750	90 000
"	" Remedio no F.º Ferraz	1 800	
"	" Saldo que Receber	82 450	
		<u>90 000</u>	<u>90 000</u>
Abril	9 Em Terceiro	5 000	
"	" 2 1/2 Kilos de Carne	1 250	
"	" 13 1/2 a de Cafe	3 750	
"	" 21 2 Kilos de Carne	1 000	
"	" 27 15 L de fuba	1 200	
"	" 30 Mo Medica	2 000	
"	" 23 Dias de S.º a 2333		53 659
"	" Ordenado do seu filho		20 000
"	" Saldo que Receber	59 459	
		<u>73 659</u>	<u>73 659</u>
Mai	4 1/2 a de Cafe	3 750	
"	" Beneficio do Arroy	1 000	
"	" 2 Kilos de Carne	1 000	
"	" 18 2 Kilos de Carne	1 000	
"	" 27 1 Carrro de Lenha	7 000	
"	" 31 Mo Medica	2 000	
"	" Seu Ordenado		70 000
"	" Idem do seu filho		20 000
"	" Saldo que Receber	74 250	
		<u>90 000</u>	<u>90 000</u>
Junho	1º 5 Kilos de Carne	2 500	
"	" 1 Cabeça de Boi	500	
"	" 1/2 a de Cafe	3 750	
"	" 9 2 Kilos de Carne	1 000	
"	" 16 2 Kilos de Carne	1 000	
"	" 23 2 Kilos de Carne	1 000	
"	" 30 Remedio no F.º Ferraz	1 000	
"	" Mo Medica	2 000	
"	" Seu Ordenado		75 000
"	" Idem do seu filho		20 000
"	" 1/2 a de Cafe	3 750	
"	" Importancia que deu a Maralino	2 000	
"	" Saldo que Receber	75 500	
		<u>95 000</u>	<u>95 000</u>

Francisco Alves Almeida

1912		DEVE	HAVER
Março	31 Transporte das f.º nº 80	21 500	96 214
"	" Mo Medica	2 000	
"	" Saldo que Receber	72 714	
		<u>96 214</u>	<u>96 214</u>
Abril	8 20 Litros de fuba	1 600	
"	" 13 1/2 a de Cafe	3 750	
"	" 10 L de fuba	800	
"	" 20 20 Litros de fuba	1 600	
"	" 27 1/2 a de Cafe	3 750	
"	" 20 L de fuba	1 600	
"	" 30 Mo Medica	2 000	
"	" Ordenado de Ant.º		20 000
"	" 23 1/2 Dias de S.º a		47 000
"	" 2 Dias de S.º de Beaudinto		4 000
"	" Saldo que Receber	55 900	
		<u>71 000</u>	<u>71 000</u>
Mai	4 15 Litros de fuba	1 200	
"	" 11 1/2 a de Cafe	3 750	
"	" 20 Litros de fuba	1 600	
"	" 18 20 Litros de fuba	1 600	
"	" 1 Maquina de Lenha	3 000	
"	" 20 Em Terceiro	2 000	
"	" 21 1 Cuzada no Oliveira Scastegan	1 800	
"	" 25 1/2 a de Cafe	3 750	
"	" 20 Litros de fuba	1 600	
"	" 31 Mo Medica	2 000	
"	" 25 Dias de S.º a 2000		50 000
"	" 4 1/2 Horas a	200	900
"	" 20 1/2 Dias a	2000	43 500
"	" 7 Horas de Serão	200	1 400
"	" Ordenado de Ant.º		20 000
"	" Saldo que Receber	93 500	
		<u>115 800</u>	<u>115 800</u>
Junho	1º 5 Kilos de Carne	2 500	
"	" 20 Litros de fuba	1 600	
"	" 9 1/2 a de Cafe	3 750	
"	" 20 Litros de fuba	1 600	
"	" 10 1 Carrro de Lenha	7 000	
"	" Transporte as f.º nº 224	1 6450	

João Raymundo

1912		DEVE	HAVER
Lavoura da Salteira			
Março	31	41190	23750
"	"	29700	
Transporte das f. ^{as} nº 554			
Sinhão que nasceu			

João Sorreu

1912		DEVE	HAVER
Moleiro			
Março	31	240842	
Abril	1 ^o	60000	
"	8	2000	
"	"	1750	
"	9	1000	
"	13	2000	
"	20	2000	
"	"	1250	
"	27	3750	
"	"	2000	
"	30	2000	
"	"		51875
"	"		84201
"	"		182521
"	"	318597	318597
"	"		182521
"	"	60000	
Maio	1 ^o	2000	
"	4	1500	
"	"	8000	
"	11	10000	
"	12	800	
"	18	1000	
"	"	2000	
"	"	2000	
"	31	1000	
"	"		61875
"	"		208946
"	"	270821	270821
"	"		208946
"	"	1500	
Junho	1 ^o	2000	
"	"	70000	
"	2	2000	
"	9	1750	
"	"	2000	
"	16	1500	
"	"		289696
"	"		231

João Giromante

1912		colouo	DEVE	HAYER
Marco	30	Transporte das f ^{as} n ^{as} 5	84 550	
Abril	1 ^o	Generos no Oliveira Scaetzius 16 ^o	35 000	
"	8	10 Litros de febra	800	
"	"	4 Kilos de carne	2 000	
"	20	15 L de febra	1 200	
"	21	4 Kilos de carne	2 000	
"	30	Mo Medica	4 000	
"	"	5352 Paz de Cafe que trata a 17 ^a 3 ^a carga		90 980
"	"	Balanco	129 550	38 580
"	"	<u>Saldo a favor</u>		<u>129 550</u>
"	"	Saldo a favor	38 570	
Maior	1 ^o	Generos no Oliveira Scaetzius 16 ^o	35 000	
"	4	1/2 a de cafe	3 750	
"	"	3 Kilos de carne	1 500	
"	11	1 Maque de Mo. lhos	5 000	
"	18	2 Kilos de carne	1 000	
"	19	Carne de Suis	20 000	
"	29	Carne de Suis	10 000	
"	31	Remedio no Ferraz	5 500	
Junho	1 ^o	1 Escada	5 000	
"	2	Generos no Oliveira Scaetzius	35 000	
"	9	4 Kilos de carne	2 000	
"	16	1/2 a de cafe	3 750	
"	23	3 1/2 Kilos de carne	1 750	
"	29	2 Kilos de carne	1 000	
"	30	pro para Resumilla	1 000	
"	"	Mo Medica	4 000	
"	"	5352 Paz de Cafe que trata a 17 ^a 4 ^a carga		90 980
"	"	Balanco	173 820	82 840
"	"	<u>Saldo a favor</u>		<u>173 820</u>
"	"	Saldo a favor	82 840	
Julho	7	Generos no Scaetzius	45 000	
"	"	1 Coracao de Boi	800	
"	14	1/2 kilo de carne	750	
"	"	1 Coracao de Boi	800	
"	21	Carne de Suis	20 000	
"	28	1/2 a de cafe	3 750	
"	"	Transporte as f ^{as} n ^{as} 275	153 940	

João Geraldello

1912		colouo	DEVE	HAYER
Marco	31	Transporte das f ^{as} n ^{as} 53	131 896	24 000
Abril	8	30 Litros de febra	2 400	
"	8	4 Kilos de carne	2 000	
"	13	30 L de febra	2 400	
"	20	25 Litros de febra	2 000	
"	25	1 Maque de Madeira	3 000	
"	30	Mo Medica	4 000	
"	"	14 Dias de S ^o a 2000		28 000
"	"	4 Dias de S ^o no trato de Paschal Ant ^o		8 000
"	"	4865 Paz de Cafe que trata a 17 ^a 3 ^a carga		82 705
"	"	Balanco	147 596	4 991
"	"	<u>Saldo a favor</u>		<u>147 596</u>
"	"	Saldo a favor	4 991	
Maior	1 ^o	1 Maque de Mo. lhos	4 000	
"	4	1/2 a de cafe	3 750	
"	8	1 Maque de Mo. lhos	4 000	
"	31	14 Dias de S ^o a 2000		28 000
Junho	9	1/2 a de cafe	3 750	
"	"	3 Kilos de carne	1 500	
"	30	Mo Medica	4 000	
"	"	4865 Paz de Cafe que trata a 17 ^a 4 ^a carga		82 705
"	"	Saldo que Receber	78 714	
"	"	<u>Saldo que Receber</u>	<u>104 705</u>	<u>104 705</u>
Julho	14	1/2 kilo de carne		
"	"	Delitadas por enguro		
"	21	1/2 a de cafe	3 750	
Agosto	25	1/2 a de cafe	3 750	
"	31	Remedio no Ferraz	3 000	
"	"	Mo Medica	4 000	
"	"	4865 Paz de cafe que trata a 17 ^a 5 ^a carga		82 705
"	"	Saldo que Receber	68 205	
"	"	<u>Saldo que Receber</u>	<u>82 705</u>	<u>82 705</u>
Set	19	111 Kilos de Algodao que colheu		5 883
"	20	Carne de Suis	50 000	
"	"	7 Dias de S ^o a 2000		14 000
"	"	1 Dia de S ^o		2 000
"	"	Transporte as f ^{as} n ^{as} 531	50 000	21 883

Antonio Cazetta

1917		DEVE	HAVER
Abril	8	Transporte das f. ^{as} n. ^{as} 15	154.662
"	"	4 kilos de carne	2.000
"	13	40 L de febra	3.200
"	20	30 Litros de febra	2.400
"	"	16 Medica	4.000
"	"	5207 Paz de Cafe que trata	
"	"	a 17 n. ^{as} 3 ^a Carga	88.519
"	"	Balanco	75.743
		<u>166.262</u>	<u>166.262</u>
"	"	Saldo a favor	75.743
Mai	4	Generos no Oliveira Scaetegen	35.000
"	11	1 Maquin de M. lhos (Canguano)	0.000
"	30	Beneficio de Arroy	1.000
"	31	1 Dia de S. ^o a 2000	2.000
Junho	5	Generos no Scaetegen	40.000
"	16	3 1/2 kilos de carne	1.750
"	29	1 1/2 kilos de carne	750
"	30	pro para Esuolla	500
"	"	16 Medica	4.000
"	"	5207 Paz de Cafe que trata	
"	"	a 17 n. ^{as} 4 ^a Carga	88.519
"	"	Balanco	68.224
		<u>158.743</u>	<u>158.743</u>
"	"	Saldo a favor	68.224
Julho	7	Generos no Oliveira Scaetegen	35.000
"	"	3 1/2 kilos de carne	1.750
Agosto	4	Generos no Scaetegen	35.000
em	31	de febra 5 Horas de S. ^o	1.200
"	"	18 Dias de S. ^o a 2000	36.000
"	"	5 Horas " " 2000	1.000
"	"	16 Medica	4.000
"	"	5207 Paz de cafe que trata 5 ^a	
"	"	Carga, a 17 n. ^{as}	88.519
"	"	Balanco	17.255
		<u>143.974</u>	<u>143.974</u>
"	"	Saldo a favor	17.255
Set	4	Generos no Scaetegen	35.000
"	14	14 Dias de S. ^o a 2000	28.000
"	"	3 1/2 Horas de S. ^o a 2000	7.000
		<u>52.255</u>	<u>28.700</u>
		Transporte as f. ^{as} n. ^{as} 320	

Lioucio Maciel da Silva

1917		DEVE	HAVER
Abril	8	Transporte das f. ^{as} 90	65.609
"	"	1 kilo de carne	500
"	13	1/2 a de Cafe	3.750
"	"	20 Litros de febra	1.600
"	20	20 Litros de febra	1.600
"	24	Generos no Oliveira Scaetegen 16 ^o	10.000
"	27	25 Litros de febra	2.000
"	30	16 Medica	2.000
"	"	Ordemado de Joaque	18.714
"	"	24 1/2 Dias de S. ^o a 2800	68.600
"	"	Saldo que receber	755
		<u>87.314</u>	<u>87.314</u>
Mai	4	25 Litros de febra	2.000
"	"	Generos no Oliveira Scaetegen 16 ^o	30.000
"	"	1/2 kilo de carne	250
"	11	Generos no O. Scaetegen	5.000
"	"	25 Litros de febra	2.000
"	15	Generos no Oliveira Scaetegen	10.000
"	18	2 kilos de carne	1.000
"	"	1/2 a de Cafe	3.750
"	"	25 Litros de febra	2.000
"	25	25 Litros de febra	2.000
"	31	Remedio no Ferraz	13.000
"	"	25 Dias de S. ^o a 2800	72.800
"	"	5 Horas de S. ^o a 250	1.250
"	"	Ordemado de Joaque	18.548
"	"	Saldo que receber	21.598
		<u>92.598</u>	<u>92.598</u>
Junho	4	2 kilos de carne	1.000
"	"	25 Litros de febra	2.000
"	6	1 Carro de Leuba	6.000
"	9	1/2 a de Cafe	3.750
"	21	25 Litros de febra	2.000
"	9	3 kilos de carne	1.500
"	13	Generos no Scaetegen	30.000
"	15	25 Litros de febra	2.000
"	"	1/2 kilo de carne	1.250
"	23	25 Litros de febra	2.000
		<u>51.500</u>	
		Transporte as f. ^{as} n. ^{as} 235	

Niura Paulina de Souza

1912		DEVE	HAVER
Abril	8	5 Litros de febra	400
"	"	2 1/2 Kilos de carne	1 250
"	27	5 Litros de febra	400
"	30	Md Medica	2 000
"	"	Ordenuado de Ant ^o	20 000
"	"	Idem de Francisco	20 000
"	"	23 1/2 Dias de S ^o a 1000	23 500
"	"	Saldo que Recbeu	59 450
		<u>63 500</u>	<u>63 500</u>
Maio	4	1/2 a de Cafe	3 750
"	"	2 Kilos de carne	1 000
"	11	5 Litros de febra	400
"	18	1 Barrigada de Porco	2 000
"	31	Md Medica	2 000
"	"	26 Dias de S ^o de Alfredo a 1000	26 000
"	"	7 Horas de S ^o 100	700
"	"	Ordenuado de Ant ^o	20 000
"	"	Idem de Francisco	20 000
"	"	Saldo que Recbeu	57 550
		<u>66 700</u>	<u>66 700</u>
Junho	7	1 Cadueta	800
"	"	2 Kilos de carne	1 000
"	"	5 Litros de febra	400
"	9	5 Litros " " " "	400
"	"	2 Kilos de carne	1 000
"	16	2 Kilos de carne	1 000
"	29	3 Kilos de carne	1 500
"	30	Md Medica	2 000
"	"	23 Dias de S ^o a 1000	23 000
"	"	15 1/2 Horas " 100	1 550
"	"	Ordenuado de Ant ^o	20 000
"	"	Idem " Francisco	20 000
"	"	5 Litros de febra	400
"	"	Saldo que Recbeu	56 050
		<u>64 550</u>	<u>64 550</u>
Julho	7	1/2 a de Cafe	3 750
"	"	1 1/2 Kilos de carne	750
"	14	5 Litros de febra	400
"	"	Transporte as fe. n ^o 251	4 900

Hamburguê Victorio

1912		DEVE	HAVER
Abril	6	1 Kilo de carne	500
"	9	Um Duheis	1 000
"	30	Md Medica	2 000
"	"	20 1/2 Dias de S ^o a 2800	57 400
"	"	Saldo que Recbeu	53 900
		<u>57 400</u>	<u>57 400</u>
Maio	4	1/2 a de Cafe	3 750
"	25	10 Litros de febra	800
"	31	Md Medica	2 000
"	"	26 Dias de S ^o a 2800	72 800
"	"	4 1/2 Horas " 250	1 125
"	"	Gratificacões de rotas a 100000 por Mois	6 600
"	"	Saldo que Recbeu	73 975
		<u>80 525</u>	<u>80 525</u>
Junho	9	10 Litros de febra	800
"	"	1 1/2 Kilo de carne	750
"	16	2 1/2 Kilos de carne	1 250
"	29	5 Kilos de carne	2 500
"	30	Md Medica	2 000
"	"	23 Dias de S ^o a 2800	64 400
"	"	18 Horas de S ^o 350	4 500
"	"	Gratificacões	10 000
"	"	Saldo que Recbeu	71 600
		<u>78 900</u>	<u>78 900</u>
Julho	7	10 Litros de febra	800
"	"	2 1/2 Kilos de carne	1 250
"	28	10 Litros de febra	800
"	31	Md Medica	2 000
"	"	29 1/2 Dias de S ^o a 2800	83 300
"	"	2 1/2 Horas " 250	625
"	"	Gratificacões	10 000
"	"	Saldo que Recbeu	89 075
		<u>93 925</u>	<u>93 925</u>
Agosto	4	1/2 a de Cafe	3 750
"	"	10 Litros de febra	800
"	"	2 Kilos de carne	1 000
"	18	10 Litros de febra	800
"	"	Transporte as fe. n ^o 251	63 50

Pedro da Silva

1912		DEVE	HAVER
Abril	5	3 1/2 Kilos de Carne	1 250
"	23	1 Maque de Leuba	500
"	27	1/2 a de Cafe	3 750
"	30	Md Medica	2 000
"	"	Seu Ordenado	50 000
"	"	Saldo que Receber	48 000
		<u>60 000</u>	<u>60 000</u>
Mai	31	Md Medica	2 000
"	"	Seu Ordenado	50 000
"	"	Saldo que Receber	58 000
		<u>60 000</u>	<u>60 000</u>
Junho	4	10 Litros de fuba	800
"	9	1 Soão de Foco	1 000
"	16	1/2 a de Cafe	3 750
"	23	3 Kilos de Carne	1 500
"	30	Md Medica	2 000
"	"	Seu Ordenado	50 000
"	"	Saldo que Receber	50 950
		<u>60 000</u>	<u>60 000</u>
Julho	14	19 Kilos de Tencinho a 8551	16 454
"	"	Barrigada e Soão	3 000
"	"	2 Kilos de carne	1 000
"	21	1 a de cafe	7 500
"	31	Md Medica	2 000
"	"	Seu Ordenado	50 000
"	"	Saldo que Receber	30 046
		<u>60 000</u>	<u>60 000</u>
Agosto	11	10 Litros de fuba	800
"	25	3 1/2 Kilos de carne	1 750
"	31	Seu Ordenado	50 000
"	"	Md Medica	2 000
"	"	Barrigada e Soas de Foco,	3 000
"	"	Saldo que Receber	52 450
		<u>60 000</u>	<u>60 000</u>
7br	8	Seu Tencinho	2 000
"	15	2 Kilos de carne	1 000
"	29	5 Litros de fuba	400
"	"	Md Medica	2 000
"	"	Seu Ordenado	50 000
		<u>5 400</u>	<u>60 000</u>
		Transporte as f ^o n ^o 340	

Calisto Cury

1912		DEVE	HAVER
Abril	6	3 Kilos de Carne	1 500
"	30	Remedio do Ferraz	5 000
"	"	26 Dtas de S ^o a 2800	72 800
"	"	1 Litro de Funga	400
"	"	Md Medica	2 000
"	"	Saldo que Receber	62 900
		<u>72 800</u>	<u>72 800</u>
Mai	4	3 Kilos de Carne	1 500
"	11	1/2 a de Cafe	3 750
"	"	20 Litros de fuba (debitado engano)	0 000
"	31	Md Medica	2 000
"	"	26 Dtas de S ^o a 2800	72 800
"	"	Saldo que Receber	65 550
		<u>72 800</u>	<u>72 800</u>
Junho	4	3 Kilos de Carne	1 500
"	23	3 Kilos de Carne	1 500
"	30	Md Medica	2 000
"	"	28 1/2 Dtas de S ^o a 2800	79 800
"	"	Saldo que Receber	74 800
		<u>79 800</u>	<u>79 800</u>
Julho	14	1/2 a de Cafe	3 750
"	31	Md Medica	2 000
"	"	28 1/2 Dtas de S ^o a 2800	79 800
"	"	1 Garrafa de Funga	1 800
"	"	2 Litros " " "	800
"	"	Saldo que Receber	71 450
		<u>79 800</u>	<u>79 800</u>
Agosto	31	33 Dtas de S ^o a 2800	89 600
"	"	1 Garrafa de Aguardente	1 800
"	"	2 Litros " " "	800
"	"	Md Medica	2 000
"	"	Saldo que Receber	85 000
		<u>89 600</u>	<u>89 600</u>
7br	20	Md Medica	2 000
"	"	31 1/2 Dtas de S ^o a 2800	88 200
"	"	Saldo que Receber	86 200
		<u>88 200</u>	<u>88 200</u>

Jorge Jamaites

1912		DEVE	HAVER
Abri	13 Transporte das f.º nº 548	14500	20000
"	" Beneficio de Arroz	2000	
"	21 3 Kilos de	1500	
"	30 Mo Medica	4000	
"	" 12% Dias de S.º a 2000		25000
"	30 5894 Pez de Cafe que trata a 17% 3ª Caixa		117198
"	" Saldo que Receber	140198	
"	"	162198	162198
Maio	4 21 Kilos de Carne	1000	
"	" 1 Barrigada de boi	3000	
"	30 20 Dias de S.º a 2000		40000
Junho	4 4 Kilos de Carne	2000	
"	" Beneficio de Arroz	1000	
"	16 3 Kilos de Carne	1500	
"	29 3 1/2 Kilos de Carne	1750	
"	30 S.º para lesuolla	1000	
"	" 1 Dia de S.º		2000
"	" Mo Medica	4000	
"	" 6894 Pez de Cafe que trata a 17% 4ª Caixa		117198
"	" Saldo que Receber	143248	
"	"	159198	159198
Agosto	25 3 1/2 Kilos de carne	1750	
"	31 Beneficio de Arroz	1000	
"	" Mo Medica	1000	
"	" 6894 Pez de Cafe que trata a 17% 5ª Caixa		117198
"	" Saldo que Receber	110448	
"	"	117198	117198
7br	7 7 Kilos de carne	3500	
19	25 Kilos de Algodao que colheu		1305
8br	6 5 Kilos de carne	2500	
"	8 Beneficio de Arroz	1000	
"	24 793 Alqueires de cafe que colheu a 600		475800
"	" " " " 1000		62000
"	" Mateo Medico	9400	
"	" Mo Medica	4000	
"	" Transporte das f.º nº 354	20400	539105

Benedicto Madureira

1912		DEVE	HAVER
Abri	13 4 Kilos de Carne	2000	
"	25 1 Caderneta	800	
"	30 19% Dias de S.º a 2500		48750
"	" Mo Medica	2000	
"	" Saldo que Receber	43950	
"	"	48750	48750
Maio	4 3 Kilos de Carne	1500	
"	31 20% Dias de S.º a 2500		51250
"	" Mo Medica	2000	
"	" Saldo que Receber	47750	
"	"	51250	51250
Junho	7 3 Kilos de Carne	1500	
"	16 1/2 de Cafe	3750	
"	23 3 Kilos de Carne	1500	
"	30 Mo Medica	2000	
"	" 23 1/2 Dias de S.º a 2500		58750
"	" Saldo que Receber	50000	
"	"	58750	58750
Julho	11 Com Ducheiro	20000	
"	31 Mo Medica	2000	
"	" 23 1/2 Dias de S.º a 2500		58750
"	" 2 garrafas de Pungo	3600	
"	" Saldo que Receber	33150	
"	"	58750	58750
Agosto	21 1 Bilhete de rifa	5000	
"	31 27 Dias de S.º a 2500		67500
"	" 2 Litros de Aguardente	800	
"	" Mo Medica	2000	
"	" Saldo que Receber	59700	
"	"	67500	67500
7br	30 Mo Medica	2000	
"	" 24 Dias de S.º a 2800		67200
"	" Saldo que Receber	65200	
"	"	67200	67200
Outubro	31 Mateo Medico	9400	
"	" Mo Medica	2000	
"	" 17 1/2 Dias de S.º a 2500		44375
"	" Saldo que Receber	32975	
"	"	44375	44375

Domingos Traymudo

1912		DEVE	HAVER
Abril	13	Transporte das f ^{as} n ^{as} 54	83200
"	20	15 Litros de febra	1200
"	21	2 Kilo de carne	1000
"	22	Generos no Oliveira Scaitegum	5000
"	24	1 Maqum de Madeira	3000
"	30	Mo Medica	4000
"	"	3157 Pix de Cafe que trata a 17 ^a 3 ^a carga	53839
"	"	Balanço	43583
"	"	<u>97422</u>	<u>97422</u>
"	"	Saldo a favor	43583
Maio	7	Generos no Oliveira Scaitegum	20000
"	16	1/2 a de cafe	3750
Junho	1	1/2 a de cafe	3750
"	2	Generos no Oliveira Scaitegum	20000
"	30	Mo Medica	4000
"	"	3157 Pix de Cafe que trata a 17 ^a 4 ^a carga	53839
"	"	Balanço	41244
"	"	<u>95083</u>	<u>95083</u>
"	"	Saldo a favor	41244
Julho	7	Generos no Scaitegum	20000
"	21	1/2 a de cafe	3750
Agosto	4	Generos no Scaitegum	30000
"	31	3 Kilos de carne	1500
"	31	Mo Medica	4000
"	"	3157 Pix de cafe que trata a 17 ^a 5 ^a carga	53839
"	"	Balanço	46656
"	"	<u>100494</u>	<u>100494</u>
"	"	Saldo a favor	46656
7 de	7	Generos no Scaitegum	30000
"	8	1/2 a de cafe	3750
"	17	Generos no Scaitegum	30000
"	"	1 Bilhete de Nifa	500
"	19	43 Kilos de Algodao que colheu	2279
8 de	6	Generos no Scaitegum	25000
24	24	449 Alqueires de cafe que colheu a Transporte das f ^{as} n ^{as} 355	600 269400
		<u>140405</u>	<u>271679</u>

David Barroso

1912		DEVE	HAVER
Abril	13	Transporte das f ^{as} 55	86012
"	20	20 Litros de febra	1600
"	"	Beneficio de Arroz	1000
"	30	Mo Medica	4000
"	"	1 Dia de S ^o a 2000	2000
"	"	4598 Pix de Cafe que trata a 17 ^a 3 ^a carga	79866
"	"	Balanço	00746
"	"	<u>92612</u>	<u>92612</u>
"	"	Saldo a favor	746
Maio	4	1/2 a de cafe	3750
"	"	3 Kilos de carne	1500
"	6	1 Maqum de Madeira	3000
"	18	3 Kilos de carne	1500
"	"	Beneficio de Arroz	1000
"	19	Um Ducheiro	60000
Junho	16	1/2 a de Cafe	3750
"	"	2 Kilos de carne	1000
"	30	D ^o para Esuella	1000
"	"	Mo Medica	4000
"	"	4598 Pix de Cafe que trata	79866
"	"	Balanço	1380
"	"	<u>81246</u>	<u>81246</u>
"	"	Saldo a favor	1380
Julho	6	Beneficio de Arroz	1000
"	21	Um Ducheiro	60000
"	"	1/2 a de cafe	3750
Agosto	4	4 Kilos de carne	2000
"	31	4598 Pix de cafe que trata a 17 ^a 5 ^a carga	79866
"	"	Mo Medica	4000
"	"	Saldo que Receber	7736
"	"	<u>79866</u>	<u>79866</u>
"	"	3750	
7 de	7	1/2 a de cafe	3750
"	19	1 Bilhete de Nifa	500
"	"	60 Kilos de Algodao que colheu	3180
"	22	Um Ducheiro	50000
"	29	1/2 a de cafe	3750
"	"	Transporte das f ^{as} n ^{as} 341	62500
		<u>62500</u>	<u>3180</u>

Francisco Rodrigues

1912		DEVE	HAVER
Abril	8		2.400
"	20	10 Litros de febra	800
"	21	2 Kilos de Carne	1.000
"	27	10 Litros de febra	800
"	30	M. Medica	2.000
"	"	23 1/2 Dias de S. ^o a 2500	59.375
"	"	Saldo que Receber	59.375
Maio	11	10 Litros de febra	800
"	18	5 Litros de febra	400
"	25	5 Litros de febra	400
"	31	1 Baracuta	800
"	"	M. Medica	2.000
"	"	26 Dias de S. ^o a 2500	65.000
"	"	4 1/2 Horas a 250	1.125
"	"	Saldo que Receber	66.125
"	"		66.125
Junho	4	1/2 a de cafe	3.750
"	"	10 Litros de febra	800
"	"	5 Litros de febra	400
"	"	2 1/2 Kilos de Carne	1.250
"	"	10 Litros de febra	800
"	"	10 Litros de febra	800
"	"	30 24 Dias de S. ^o a 2500	60.000
"	"	M. Medica	2.000
"	"	Saldo que Receber	60.000
"	"		60.000
Julho	7	5 Litros de febra	400
"	"	2 Kilos de Carne	1.000
"	"	5 Litros de febra	400
"	"	10 Litros de febra	800
"	"	5 Litros de febra	400
"	"	31 M. Medica	2.000
"	"	26 Dias de S. ^o a 2500	65.000
"	"	3 1/2 Horas " " 250	875
"	"	Saldo que recebe	65.875
"	"		65.875
Agosto	4	5 Litros de febra	400
"	"	1/2 a de cafe	3.750
"	"	10 Litros de febra	800
"	"	Transporte as f. ^o n. ^o 292	4950

Tinelle João

1912		DEVE	HAVER
Abril	20		1.000
"	30	Beneficio de Arroy	4.000
"	"	M. Medica	
"	"	5672 Paz de Cafe que trata a 17 ^a	
"	"	3 ^a Carga	96.424
"	"	Saldo que Receber	96.424
"	"		96.424
Maio	4	5 Kilos de Carne	2.500
Junho	30	1 ^o para Esuolla	1.000
"	"	M. Medica	4.000
"	"	5672 Paz de Cafe que trata	
"	"	a 17 ^a 4 ^a Carga	96.424
"	"	Saldo que Receber	96.424
"	"		96.424
Julho	5	Beneficio de Arroy	1.000
"	31	2 1/2 Horas de S. ^o a 200	500
Agosto	31	4 1/2 Horas " " "	900
"	"	M. Medica	4.000
"	"	5672 Paz de cafe que trata	
"	"	a 17 ^a 5 ^a Carga	96.424
"	"	Saldo que Receber	96.424
"	"		96.424
"	"		96.424
768	19	1 Pistete de sifa	500
"	"	48 Kilos de Algodão que colheu	2.544
"	"		2.750
"	22	5 1/2 Kilos de carne	500
"	30	2 1/2 Horas de S. ^o a 200	
888	24	750 Alqueires de Cafe que Colheu a 600	456.600
"	"	5 1/2 " " " 1000	51.500
"	"	Pratois Medicos	9.400
"	"	M. Medica	4.000
"	31	12 1/2 Dias de S. ^o a 2000	25.500
"	"	Saldo que Receber	515.494
"	"		536.644
"	"		536.644
968	30	19 1/2 Dias de S. ^o a 2500	48.750
1068	10	5314 Bracas de terra arado a 10 ^a	75.768
"	30	5794 Paz de cafe que trata	
"	"	a 100 ^a 4 ^o Carga	115.880
"	"	M. Medica	4.000
31	10 1/2 Dias de S. ^o a 2500		31.875
"	"	Saldo que recebe	116.734
"	"		196.505
"	"		196.505

Geraldo José

1912		DEVE	HAVER
	Colono		
Abril	20 Transporte das fe ^{as} nº 24	232 000	
"	" 4 kilos de carne	2 000	
"	27 1/2 de Café	3 750	
"	" 10 L de feijão	8 000	
"	30 Remedio no F. Ferraz	4 000	
"	" Mo Medica	4 000	
"	" 3989. Ley de Café que trata		67 813
"	" a 17 ^{ta} 3 ^a Carpa		175 166
"	" Balanço	242 979	242 979
Maio	1 Saldo a favor	175 166	
"	" Generos no Oliveira Scartegem	30 000	
"	" 1 Maquina de Moedica	3 000	
"	23 Generos no Oliveira Scartegem	5 000	
Junho	1 2 kilos de carne	1 000	
"	" 2 Generos no Oliveira Scartegem	25 000	
"	9 1/2 de Café	3 750	
"	18 1 Maquina de Moedica	4 000	
"	23 3 kilos de carne	1 500	
"	30 1 ^o para Remedia	5 000	
"	" Remedio no F. Ferraz	6 500	
"	" Mo Medica	4 000	
"	" 3989. Ley de Café que trata		67 813
"	" a 17 ^{ta}		191 603
"	" Balanço	259 416	259 416
"	" Saldo a favor	191 603	
Julho	7 Generos no Scartegem	30 000	
"	14 2 kilos de carne	1 000	
"	28 1/2 de Café	3 750	
Agosto	4 Generos no Scartegem	35 000	
"	" Maquina de Boi	8 000	
"	" Mo Medica	4 000	
"	" 3989 Ley de café que trata		67 813
"	" a 17 ^{ta} 5 ^a Carpa		198 340
"	" Balanço	266 153	266 153
"	" Saldo a favor	198 340	
1 ^o	" Generos no Scartegem	20 000	
"	" Transporte as fe ^{as} nº 321	218 340	

Ricardo Tessam

1912		DEVE	HAVER
	Camarada		
Abril	21 3 kilos de carne	1 500	
"	23 1 Cadueta	8 000	
"	27 30 Litros de feijão	2 400	
"	30 Mo Medica	2 000	
"	" 14 Dias de 8 ^o a 2500		35 000
"	" Saldo que Receber	29 300	
"	"	35 000	35 000
Maio	10 2 Cavalitos de Pau	5 000	
"	18 1 kilo de carne	5 000	
"	" 10 Litros de feijão	8 000	
"	31 Mo Medica	2 000	
"	" 27 Dias de 8 ^o a 2500		67 500
"	" 7 Horas " 250		1 750
"	" Saldo que Receber	60 950	
"	"	69 250	69 250
Junho	1 2 kilos de carne	1 000	
"	9 1/2 de Café	3 750	
"	" 2 kilos de carne	1 000	
"	30 Mo Medica	2 000	
"	" 20 Dias de 8 ^o a 2500		50 000
"	" 14 Horas de " 250		3 500
"	" Saldo que Receber	45 750	
"	"	53 500	53 500
Julho	2 1 Casso de Luchas	7 000	
"	7 2 1/2 kilos de carne	1 250	
"	" 4 Litros de Boi	1 000	
"	14 2 1/2 kilos de carne	1 250	
"	" 2 Litros de Boi	2 000	
"	31 Mo Medica		77 200
"	" 27 1/2 Dias de 8 ^o a 2500		1 500
"	" 5 Horas " 250		
"	" Saldo que Receber	67 100	
"	"	79 200	79 200
Agosto	4 1/2 de Café	3 750	
"	" 10 Litros de feijão	8 000	
"	" 1 B. Theta de Mifa	5 000	
"	" 25 4 kilos de carne	2 000	
"	31 26 1/2 Dias de 8 ^o a 2500		74 900
"	" Transporte as fe ^{as} nº 301		74 900
"	"	115 500	115 500

João Matheus da Silva

1912		DEVE	HAVER
Abril	21 1/2 kilos de carne		750
"	23 1 Caderneta		800
"	30 Mo Medica	2000	
"	" 14 Dias de S ^o a 2500		35000
"	" Saldo que recebeu	31450	
"	"	35000	35000
Maio	19 Generoso Oliveira Santiago	10000	
"	31 Mo Medica	2000	
"	" 25 Dias de S ^o a 2500		62500
"	" Ordenado de Antonio		11000
"	" Saldo que recebeu	61722	
"	"	73722	73722
"	" 7 Horas de S ^o a 250		1750
Junho	9 1 kilo de carne		500
"	30 Mo Medica	2000	
"	" 23 Dias de S ^o a 2800		64400
"	" 15 Horas de S ^o 250		3750
"	" Ordenado de Ant ^o		20000
"	" Importancia que teve a		
"	" Marcelus Moreira	1200	
"	" Saldo que recebeu	86200	
"	"	89900	89900
Julho	31 Mo Medica	2000	
"	" 27 Dias de S ^o a 2800		75600
"	" 6 Horas de S ^o 250		1500
"	" Ordenado de Antonio		20000
"	" Saldo que recebeu	95100	
"	"	97100	97100
Agosto	4 1 kilo de carne		500
"	11 Multa por desrespeito o		
"	" Capataz	10000	
"	" 1 Bilhete de Rifa	5000	
"	31 27 Dias de S ^o a 2800		75600
"	" 10 1/2 Horas de S ^o 250		2625
"	" Ordenado de Antonio		20000
"	" foi perduda a multa		10000
"	" Mo Medica	2000	
"	" Saldo que recebeu	90725	
"	"	108225	108225

Jose Madureira

1912		DEVE	HAVER
Abril	23 1 Caderneta		800
"	30 Mo Medica	2000	
"	" 13 Dias de S ^o a 2500		32500
"	" Saldo que recebeu	29700	
"	"	31700	31700
Maio	31 Mo Medica	2000	
"	" 25 Dias de S ^o a 2500		62500
"	" 14 Horas 250		1125
"	" Saldo que recebeu	61625	
"	"	63625	63625
Junho	9 2 kilos de carne		1000
"	30 Mo Medica	2000	
"	" 18 Dias de S ^o a 2500		45000
"	" 11 Horas " 250		2750
"	" Saldo que recebeu	44750	
"	"	47750	47750
Julho	31 Mo Medica	2000	
"	" 25 Dias de S ^o a 2500		62500
"	" 2 1/2 Horas 250		625
"	" Saldo que recebeu	63625	
"	"	65625	65625
Agosto	21 1 Bilhete de Rifa		5000
"	31 25 1/2 Dias de S ^o a 2500		63750
"	" 9 1/2 Horas " 250		2375
"	" Mo Medica	2000	
"	" Saldo que recebeu	59125	
"	"	66125	66125
Set	13 Jan Sanchez		900
"	30 Mo Medica	2000	
"	" 21 1/2 Dias de S ^o a 2500		53750
"	" 8 Horas de S ^o a 250		2000
"	" Saldo que recebeu	52850	
"	"	55750	55750
Out	31 Nacio Medico		9400
"	" Mo Medica	2000	
"	" 15 1/2 Dias de S ^o a 2500		38750
"	" 2 Horas " 250		500
"	" Saldo que recebeu	29850	
"	"	34250	34250

Antonio Nance

Matana Baptista

1912	Coloico	DEVE	HAYER
Abril 27	Transporte das f ^o s n ^o s 578	141 938	
" "	Beneficio de arroz	1 000	
" 30	M ^o Medica	4 000	
" "	5243 Pz de Cafe que trata a		106 131
" "	174 3 ^o Carga		40 807
" "	Balanço	146 938	146 938
" "	<u>Saldo a favor</u>	40 807	
Mai 4	2 Kilos de Carne	1 000	
" 18	2 Kilos de Carne	1 500	
" "	3 Kilos de Carne	1 500	
" "	1 Maquin de M ^o lho	4 000	
" "	Paul Dinheiro	80 000	
" 22	Beneficio de Arroz	1 000	
Junho 4	3 1/2 Kilos de Carne	1 750	
" "	1/2 a de Cafe	3 750	
" 9	5 Kilos de Carne	2 500	
" 22	Beneficio de Arroz	1 000	
" 23	4 Kilos de Carne	2 000	
" 29	3 1/2 Kilos de Carne	1 250	
" 30	1 ^o para Escuelta	1 000	
" "	1/2 a de Cafe	3 750	
" "	M ^o Medica	4 000	
" "	5243 Pz de Cafe que		106 131
" "	trata a 174 3 ^o Carga		44 726
" "	Balanço	150 907	150 907
" "	<u>Saldo a favor</u>	44 726	
Julho 7	3 1/2 Kilos de Carne	1 750	
" 21	Paul Dinheiro	100 000	
" 29	Beneficio de Arroz	2 000	
" 31	3 1/2 Horas de 1 ^o a 2 ^o		700
Agosto 25	1/2 a de Cafe	3 750	
" "	M ^o Medica	4 000	
" "	5243 Pz de Cafe que trata		106 131
" "	a 174 3 ^o Carga		49 445
" "	Balanço	156 276	156 276
" "	<u>Saldo a favor</u>	49 445	

Transporte f^os n^os 319

1912	Coloico	DEVE	HAYER
Abril 13	Transporte das f ^o s n ^o s 451	1 000	
" 30	M ^o Medica	4 000	
" "	4945 Pz de Cafe que trata a		84 065
" "	174 3 ^o Carga		
" "	Saldo que Receber	79 065	
" "		84 065	84 065
Mai 4	3 Kilos de Carne	1 500	
Junho 29	3 1/2 Kilos de Carne	1 750	
" "	M ^o Medica	4 000	
" "	4945 Pz de Cafe que trata		84 065
" "	a 174 3 ^o Carga		
" "	Saldo que Receber	76 815	
" "		84 065	84 065
Julho 5	Beneficio de Arroz	1 000	
" 14	3 Kilos de Carne	1 500	
" 31	2 1/2 Horas de 1 ^o a 2 ^o		500
Agosto 31	4 1/2 Horas " "		900
" "	M ^o Medica	4 000	
" "	4945 Pz de Cafe que trata 5 ^a		84 065
" "	Carga a 174 3 ^o		
" "	Saldo que Receber	78 965	
" "		85 465	85 465
" 76 ^o	4 ^o 3 1/2 Kilos de Carne	1 750	
" 19	1 Bilhete de Refa	500	
" "	1 1/2 Kilos de Algodao que colheu		636
" 30	3 1/2 Horas de 1 ^o a 2 ^o		500
86 ^o	24 479 Alqueires de Cafe que colheu a 600		287 400
" "	43 " " " " 1000		43 000
" "	Crates Medica	9 400	
" "	M ^o Medica	4 000	
" 31	Saldo que Receber	311 386	
" "		334 536	334 536
106 ^o	30 4945 Pz de Cafe que trata		98 900
" "	a 100 R ^o 1 ^o Carga		
" "	M ^o Medica	4 000	
" 31	Saldo que Receber	94 900	
" "		98 900	98 900
1913	Febrero 4	1 500	
" "	1 Cabo de Machado	1 500	
" "	Transporte das f ^o s n ^o s 471		

Jose Theresza

1912		DEVE	HAVER
	<u>Pedreiro.</u>		
Abril	21 Transporte das f ^o s 59	4800	
"	30 M. Medica	2000	
"	" 23/4 D ^o s de S ^o a 4000		94000
"	" Saldo que Recebem	87200	
"	"	94000	94000
Maio	11 1/2 a de Cafe	3750	
"	18 1 Mito de Vinho	800	
"	" 2 Kilos de Carne	1000	
"	31 1 Cardento	800	
"	" M. Medica	2000	
"	" 25 D ^o s de S ^o a 4000		104000
"	" Saldo que Recebem	95650	
"	"	104000	104000
Junho	10 3 Kilos de carne	1500	
"	" 10 Litros de febra	800	
"	" 9 3/4 Kilos de carne	1750	
"	" 23 1/2 a de Cafe	3750	
"	" 10 Litros de febra	800	
"	30 Remedio no Ferraz	2000	
"	" M. Medica	2000	95625
"	" 21/4 D ^o s de S ^o a 4500		
"	" Saldo que Recebem	83025	
"	"	95625	95625
Julho	7 10 Litros de febra	800	
"	" 14 4 Kilos de carne	2000	
"	" 31 Com Vinho	40000	
"	" M. Medica	2000	
"	" 27 D ^o s de S ^o a 4500		121500
"	" Saldo que Recebem	76700	
"	"	121500	121500
Agosto	18 1/2 a de cafe	3750	
"	" 1 B ^o de Bife	5000	
"	31 23 D ^o s de S ^o a 4500		103500
"	" M. Medica	2000	
"	" Saldo que Recebem	92750	
"	"	103500	103500
Set	7 25 Litros de febra (Eugao)	2000	
"	" 3 Kilos de carne	1500	
"	29 10 Litros de febra	800	
"	" Transporte das folhas n ^o 338	2300	

Francisco Ferreira Vieira

1912		DEVE	HAVER
Abril	30 Transporte das f ^o s n ^o 29	9750	78750
"	" Saldo que Recebem	69000	
"	"	78750	78750
Maio	4 2 Kilos de carne	1000	
"	18 2 Kilos de carne	1000	
"	" 25 Litros de febra	2000	
"	31 M. Medica	2000	
"	" 26 D ^o s de S ^o a 3500		91000
"	" Saldo que Recebem	85000	
"	"	91000	91000
Junho	9 1/2 a de Cafe	3750	
"	" 25 Litros de febra	2000	
"	30 M. Medica	2000	
"	" 23 D ^o s de S ^o a 4000		92000
"	" 5 Litros de febra	400	
"	" Saldo que Recebem	83850	
"	"	92000	92000
Julho	7 25 Litros de febra	2000	
"	" 7 Kilos de carne	1000	
"	31 M. Medica	2000	
"	" 26 1/4 D ^o s de S ^o a 4000		106000
"	" Saldo que Recebem	101000	
"	"	106000	106000
Agosto	4 25 Litros de febra	2000	
"	" 1 1/4 Kilos de carne	750	
"	15 1 Casso de Leites	7000	
"	31 18 D ^o s de S ^o a 4000		72000
"	" M. Medica	2000	
"	" Saldo que Recebem	60250	
"	"	72000	72000
Set	7 25 Litros de febra	2000	
"	15 Com Vinho	12000	
"	" 6 Metros de fazenda Preta	2400	
"	" 4 " " Morim	1500	
"	" 2 Moacas de Paga Preta	1000	
"	" 10 Metros de Galao	2000	
"	20 Remedio no Ferraz	14500	
"	4 D ^o s de S ^o a 4000		16000

Pedro Tiuelle

1912	Camara da		DEVE	HAVER
Abril 12	Transporte das f ^o s 598		6 200	61 250
" "	Saldo que Receber		55 050	
			<u>61 250</u>	<u>61 250</u>
Maio 4	10	Litros de febra	800	
" "	5	kilos de carne	2 500	
" "		Rebitado carne por burgaus		2 500
" 11	10	Litros de febra	800	
" 18	10	Litros de febra	800	
" 25	10	Litros de febra	800	
" 31		No Medica	2 000	
" "	26	Dias de S ^o a 2500		55 000
" "	4 1/2	Horas " " 250		1 125
" "		Saldo que Receber	60 925	
			<u>68 625</u>	<u>68 625</u>
Junho 4	2	kilos de carne	1 000	
" 9	10	Litros de febra	800	
" "	2	kilos de carne	1 000	
" 16	10	Litros de febra	800	
" 23	10	Litros de febra	800	
" 29	1 1/2	kilos de carne	750	
" 30		No Medica	2 000	
" "	22 3/4	Dias de S ^o a 2500		56 875
" "	18 1/2	Horas " " 250		4 625
" "		Saldo que Receber	54 350	
			<u>61 500</u>	<u>61 500</u>
Julho 7	10	Litros de febra	800	
" "	2 1/2	kilos de carne	1 250	
" 14	10	Litros de febra	800	
" 21	10	Litros de febra	800	
" 31		No Medica	2 000	
" "	28 1/4	Dias de S ^o a 2500		71 875
" "	2 1/2	Horas " " 250		625
" "		Saldo que Receber	66 850	
			<u>72 500</u>	<u>72 500</u>
Agosto 4	10	Litros de febra	800	
" "	1	kilo de carne	500	
" 11	10	Litros de febra	800	
" 19	1/2	a de balfe	3 750	
	Transporte as folhas n ^o s 260		5 850	

Aljrio de Oliveira

1912	Crapatay		DEVE	HAVER
Abril 30	Transporte das f ^o s 221		4 000	71 875
" "	Saldo que Receber		67 875	
			<u>71 875</u>	<u>71 875</u>
" "	Seu Saldo de Abril		71 875	67 875
Maio 11	9 1/2	Dias de S ^o a 2500		23 750
" "	2 1/2	Horas de S ^o a 250		625
" "		Gratificacao de 9 1/2 dias de S ^o		2 997
" "		No Medica	2 000	
" "		Patios Medicos	4 200	
" "		Saldo que Receber	89 047	
			<u>95 247</u>	<u>95 247</u>

Aprizio Theodoro de Lima

1912		DEVE	HAVER
	<i>Camuranda</i>		
Abril	30 Transporte das f ^{as} 91	200700	462150
"	" Balanço		156450
"	" Saldo a favor	200700	202700
"	" Saldo a favor	156450	
Maio	4 Generos no Oliveira Scartezini N ^o 100	15000	
"	4 5 Litros de febra	400	
"	" 1 kilo de carne	500	
"	11 10 Litros de febra	800	
"	15 Generos no Oliveira Scartezini	15000	
"	18 2 kilos de carne	1000	
"	25 1/2 de cafe	3750	
"	" 5 Litros de febra	400	
"	31 Mo Medica	2000	
"	" 21 Dias de S ^o a 2500		52500
"	" 4 1/2 Horas a 250		1125
"	" Balanço		141675
"	" Saldo a favor	195300	195300
"	" Saldo a favor	141675	
Junho	4 2 kilos de carne	1000	
"	" 10 Litros de febra	800	
"	" 2 Generos no Oliveira Scartezini	15000	
"	" 15 Generos no Oliveira Scartezini	15000	
"	" 10 Litros de febra	800	
"	" 3 kilos de carne	1500	
"	" 23 2 kilos de carne	1000	
"	" 29 2 kilos de carne	1000	
"	30 Mo Medica	2000	
"	" 23 Dias de S ^o a 2500		55000
"	" 8 1/2 Horas de S ^o 250		2125
"	" Balanço		122650
"	" Saldo a favor	179775	179775
"	" Saldo a favor	122650	
Julho	4 Generos no Scartezini	15000	
"	7 3 kilos de carne	1500	
"	14 1/2 de cafe	3750	
"	15 Generos no Scartezini	15000	
"	" 2 kilos de carne	1000	
"	28 5 Litros de febra	400	
"	" Transporte das f ^{as} N ^o 255	159350	

Emilia Batarella

1912		DEVE	HAVER
Abril	30 Mo Medica	4000	
"	" 5013 Pix de cafe que trata a 17 ^o de		
"	" 3 ^a Carpa		85221
"	" Saldo que receber	81221	
"	" Saldo que receber	85221	85221
Junho	29 3 kilos de carne	1500	
"	30 1 ^o para Esuella	1000	
"	" Mo Medica	4000	
"	" 5013 Pix de cafe que trata a 17 ^o de H ^o Carpa		85221
"	" Saldo que receber	78721	
"	" Saldo que receber	85221	85221
Agosto	31 Mo Medica	4000	
"	" 5013 Pix de cafe que trata a 17 ^o de 5 ^a Carpa		85221
"	" Saldo que receber	81221	
"	" Saldo que receber	85221	85221
Set	19 Pifa do cavallo	500	
"	" 12 kilos de Algodao que colheu		636
86	24 136 Alqueires de cafe que colheu 600		261600
"	" 34 1/2 " " " 1000		34500
"	" Pratos Medicos	9400	
"	" Mo Medica	400	
"	" Saldo que receber	278336	
"	" Saldo que receber	296736	296736
96	5 6 1/2 Dias de S ^o	13250	
106	30 4859 Pix de cafe que trata a 100 ^o de 1 ^o Carpa		97180
"	" Mo Medica	4000	
"	" Saldo que receber	79230	
"	" Saldo que receber	97180	97180
1913	31		
Fevereiro	20 1 Pingue de Moudera	3000	
"	25 Transporte de Caminhos	5000	
"	28 Mo Medica	4000	
"	Remedio no Farroy	11000	
"	" 4859 Pix de cafe que trata a 100 ^o de 2 ^a Carpa		97180
"	" Saldo que receber	74180	
"	" Saldo que receber	97180	97180

Scardelatto Andre

1912		DEVE	HAVER
	<i>Coloico</i>		
Mai	3 3 Magem de Bilho	12 000	
"	31 19 Dias de S ^o a 200		38 000
Junho	4 3 Kilos de Carne	1 500	
"	16 4 Kilos de Carne	2 000	
"	23 4 1/2 Kilos de Carne	2 250	
"	29 4 Kilos de Carne	2 000	
"	30 5 ^o para Remolla	2 000	
"	" 2 Dias de S ^o a 200		4 000
"	" 5 Horas " 200		1 000
"	" M ^o Medica	4 000	
"	" 6064 Paz de Cafe que trata a 17 ^o e 4 ^o Capa		103 088
"	" Saldo que Reuben	120 338	
		<u>146 088</u>	<u>146 088</u>
Julho	14 4 1/2 Kilos de carne	2 250	
"	31 17 1/4 Dias de S ^o a 200		35 500
Agosto	4 4 Kilos de carne	2 000	
"	25 3 Kilos de carne	1 500	
"	31 22 Dias de S ^o a 200		44 000
"	" M ^o Medica	4 000	
"	" 5 Horas de S ^o a 200		1 000
"	" 6064 Paz de cafe que trata a 17 ^o e 5 ^o Capa		103 088
"	" Saldo que Reuben	173 838	
		<u>183 588</u>	<u>183 588</u>
Set	15 5 Kilos de carne	3 500	
"	19 1 Bilhete de rifas	5 000	
"	" 21 Kilos de Algodao que colheu		1 113
"	30 25 Dias de S ^o a 200		50 000
"	" 10 1/2 Horas " " 200		2 100
Out	6 4 1/2 Kilos de carne	2 250	
"	34 618 Alqueis de cafe que colheu a 600		370 800
"	" 52 " " " " 1000		52 000
"	" Roteis Medica	9 400	
"	" M ^o Medica	4 000	
"	" 31 3 Dias de S ^o a 200		61 500
"	" 5 Horas " 200		1 200
"	" Saldo que Reuben	515 563	
		<u>538 713</u>	<u>538 713</u>

Andre Feloye

1912		DEVE	HAVER
Abril	30 Transporte das f ^o s n ^o s 82	291 923	
Mai	5 Genios no Oliveira Scartegem	50 000	
Junho	2 Genios no Oliveira Scartegem	50 000	
"	23 1/2 o de Cafe	3 750	
"	30 M ^o Medica	4 000	
"	" 7519 Paz de Cafe que trata a 17 ^o e 4 ^o Capa		129 529
"	" Balanco		200 044
		<u>329 573</u>	<u>329 573</u>
"	" Saldo a favor	200 044	
Julho	7 Genios no Scartegem	50 000	
"	" 2 Kilos de carne	1 000	
"	" 14 4 1/2 Kilos de carne	2 250	
"	" 27 Com Linho	50 000	
"	" 31 5 Horas de S ^o a 200		1 200
Agosto	4 Genios no Scartegem	50 000	
"	" 4 Kilos de carne	2 000	
"	" 25 3 1/2 Kilos de carne	1 750	
"	" 31 4 1/2 Horas de S ^o a 200		900
"	" M ^o Medica	4 000	
"	" 7519 Paz de cafe que trata 5 ^o Capa, a 17 ^o e		129 529
"	" Balanco		239 415
		<u>371 044</u>	<u>371 044</u>
"	" 4 Genios no Scartegem	50 000	
"	" Saldo a favor	239 415	
"	" 15 2 Kilos de carne	1 000	
"	" 19 30 Kilos de Algodao que colheu		1 590
"	" 22 4 1/2 Kilos de carne	2 250	
"	" 30 2 1/2 Horas de S ^o a 200		500
Set	24 762 Alqueis de cafe que colheu a 600		460 200
"	" 52 " " " " 1000		52 000
"	" Roteis Medica	9 400	
"	" M ^o Medica	4 000	
"	" 31 3 Dias de S ^o a 200		6 000
"	" 5 ^o que deu por op da Dulida, Nella Ormco		100 000
"	" Abatimento de 25%		25 000
"	" Saldo que Reuben	139 295	
		<u>545 290</u>	<u>545 290</u>

Chrespim Ignacio

1912	Colours	DEVE	HAVER
Abril 30	Transpôrto das f ^{as} 31	59 400	
" "	3604 kg de Cafe que trata		61 268
" "	a 17 1/2 3 ^a Carga		
" "	Saldo que recebem	1 868	
		<u>51 268</u>	<u>51 268</u>
Mai 4	2 Kilos de Carne	1 000	
" 13	1 Maquina de Melho	4 000	
" 14	1 Maquina de Melho	4 000	
" 19	Cin Ducheiro	30 000	
Junho 1 ^o	1/2 de Cafe	3 750	
" 9	2 1/2 Kilos de Carne	1 000	
" "	1 Cabeça de Boi	500	
" 16	2 Kilos de Carne	1 000	
" 23	3 Kilos de Carne	1 500	
" 30	Mo Medica	4 000	
" "	3604 kg de Cafe que trata		51 268
" "	a 17 1/2 4 ^a Carga		
" "	Saldo que recebem	10 518	
		<u>61 268</u>	<u>61 268</u>
Agosto 31	Em uma Maquina de Melho		4 000
" "	Mo Medica	4 000	
" "	1 Caderneta	800	
" "	3604 kg de cafe que trata		61 268
" "	a 17 1/2 5 ^a Carga		
" "	Saldo que recebem	58 468	
		<u>53 268</u>	<u>53 268</u>
16 ^o	2 Kilos de carne	1 000	
" 19	1 Bifa de cavallo	6 000	
" "	1 " " "	5 000	
" "	70 Kilos de Algodão que colheu		3 710
" 26	1/2 de cafe	3 750	
86 ^o	24 1/2 Alqueires de cafe que colheu a 600		25 400
" "	27 " " " " 1000		27 000
" "	Prateio Medico	9 100	
" "	Mo Medico	4 000	
" "	1 Maquina de Madencia	3 000	
" 31	2 Dias de S ^o a 2000		4 000
" "	Saldo que recebem	257 960	
		<u>289 110</u>	<u>289 110</u>

Marcelino Moreira

1912	Carreiro	DEVE	HAVER
Mai 4	1 d de Cafe	7 500	
" "	20 Litros de fuba	1 600	
" "	5 Kilos de Carne	2 500	
" 8	Generos no Oliveira Scartezim	12 000	
" 18	2 1/2 Kilos de Carne	1 250	
" 20	Generos no Oliveira Scartezim	8 000	
" 28	Generos no Scartezim	8 000	
" 31	Mo Medica	2 000	
" "	25 Dias de S ^o a 2800		72 800
" "	44 Horas " " 250		1 125
" "	Saldo que recebem	31 075	
		<u>73 925</u>	<u>73 925</u>
Junho 1 ^o	2 Kilos de Carne	1 000	
" 9	1 1/2 kilo de carne	750	
" "	1 Cabeça	6 000	
" 16	3 1/2 Kilos de Carne	1 250	
" 20	1 Carru de Louca	7 000	
" 23	3 1/2 Kilos de Carne	1 750	
" 28	Generos no Oliveira Scartezim B ^o	30 200	
" "	Mo Medica	2 000	
" "	Prateio Medico	4 200	
" "	17 1/2 Dias de S ^o a 2800		47 350
" "	12 Horas de S ^o a 250		3 000
" "	Balanco		3 800
		<u>54 150</u>	<u>54 150</u>
" "	Saldo a favor	3 800	
" 30	Importancia de seu debito		6 000
" "	a Antonio Affonseca		
" "	Importancia dos Debitos		5 000
" "	de Constantino Junior		
" "	Idem de Loucio Maciel		2 000
" "	Idem de Joao Mathias		1 200
" "	Idem de Otto Naudel		1 500
" "	Balanco		100
		<u>9 800</u>	<u>9 800</u>
" "	Saldo Devedor	100	

Luiz Augustinho

1912		DEVE	HAVER
Mais	4 25 Litros de feijão	2 000	
"	2 1/2 kilos de carne	1 250	
"	11 1/2 o de café	3 750	
"	25 Litros de feijão	2 000	
"	18 25 Litros de feijão	2 000	
"	25 25 Litros de feijão	2 000	
"	31 Mo Medica	2 000	
"	" Sem Ordenado		70 000
"	" Idem de seu filho		19 548
"	" Saldo que recebeu	73 548	
"	"	<u>88 548</u>	<u>88 548</u>
Junho	4 3 kilos de carne	1 500	
"	" 25 Litros de feijão	2 000	
"	9 30 Litros de feijão	2 400	
"	" 2 kilos de carne	1 000	
"	15 3 kilos de carne	1 500	
"	23 4 1/2 kilos de carne	2 250	
"	30 Mo Medica	2 000	
"	" Sem Ordenado		75 000
"	" Idem de seu filho		20 000
"	" Saldo que recebeu	82 550	
"	"	<u>95 000</u>	<u>95 000</u>
Julho	14 3 1/2 kilos de carne	1 750	
"	20 1 Caixão para arroz	3 000	
"	28 25 Litros de feijão	2 000	
"	31 Mo Medica	2 000	
"	" Sem Ordenado		75 000
"	" Idem de seu filho		20 000
"	" Saldo que recebeu	86 350	
"	"	<u>95 000</u>	<u>95 000</u>
Agosto	4 1/2 o de café	3 750	
"	" 20 Litros de feijão	1 500	
"	11 20 Litros de feijão	1 500	
"	" 1 Bilhete de Rifa	5 000	
"	31 Mo Medica	2 000	
"	" Ordenado de Catharina		20 000
"	" Saldo que recebeu	6 050	
"	"	<u>20 000</u>	<u>20 000</u>

Marcatto Domingos

1912		DEVE	HAVER
Mais	4 1 Maque de Molho	4 000	
"	3 kilos de carne	1 500	
"	24 4 Maque de Molho	16 000	
Junho	9 3 kilos de carne	1 500	
"	23 1 kilo de carne	500	
"	30 1 ^o para Carneira	1 000	
"	" Mo Medica	4 000	
"	" 10396 Paz de café que trata		176 732
"	" a 17 de 4 ^a caixa		
"	" Saldo que recebeu	148 232	
"	"	<u>176 732</u>	<u>176 732</u>
Julho	22 Beneficio de arroz	1 000	
"	31 1 Caixão de 1 ^o a 2 ^o		2 000
"	" 2 1/2 Horas 1 ^o m		500
Agosto	25 1 1/2 kilo de carne	750	
"	31 4 Horas de 1 ^o a 2 ^o		800
"	" Mo Medica	4 000	
"	" 10396 Paz de café que trata		176 732
"	" a 17 de 5 ^a		
"	" Saldo que recebeu	174 282	
"	"	<u>180 032</u>	<u>180 032</u>
76	15 4 1/2 kilos de carne	2 250	
"	" 1 Bilhete de rifa	5 000	
"	19 30 kilos de Algodão que colheu		1 590
"	20 Beneficio de arroz	1 000	
86	6 1 arrelho que vendeu a Catharina		45 000
"	24 1147 Maque de café que colheu a 6 ^o		688 200
"	" 87 " " " 1000		87 000
"	" Bateis Medico	9 400	
"	" Mo Medica	4 000	
"	31 13 1/2 o de 1 ^o a 2 ^o		27 500
"	" Saldo que recebeu	827 640	
"	"	<u>849 290</u>	<u>849 290</u>
106	5 Beneficio de arroz	1 000	
"	30 10396 Paz de café que trata		207 920
"	" a 100 m 1 ^o Caixa		
"	" Mo Medica	4 000	
"	31 14 1/2 o de 1 ^o a 2 ^o		36 875
"	" Saldo que recebeu	939 795	
"	"	<u>244 795</u>	<u>244 795</u>

Pilão Sautto

1912		DEVE	HAVER
Mai	4 Beneficio de arroz	1 000	
"	25 2 ^o de cafe	15 000	
"	31 1/2 Dias de 8 ^o a 2000		3 000
Junho	30 8 ^o para Escumella	1 000	
"	Mo Medica	4 000	
"	4658 Pz de cafe que trata		79 356
"	a 17 ^o 5 ^a Carpa		
"	Saldo que Receber	61 356	
		<u>82 356</u>	<u>82 356</u>
Julho	16 Beneficio de arroz	1 000	
Agosto	25 5 kilos de carne	2 500	
"	31 4658 Pz de cafe que trata		79 356
"	a 17 ^o 5 ^a Carpa	4 000	
"	Mo Medica	74 856	
"	Saldo que Receber	79 356	79 356
7 ^o	19 1 Bilhete de pipa	5 000	
"	101 kilos de Algodão que colheu		5 353
"	28 Beneficio de arroz	1 000	
"	30 1/2 Dias de 8 ^o a 2000		3 000
8 ^o	8 Conserto de uma Carroça	25 000	
"	12 2 ^o de cafe	15 000	
"	19 1 Cabo de Machado	1 000	
"	22 Conserto de um arado e		
"	um bico batido	5 000	
"	24 894 Alqueires de cafe que colheu a 600		536 400
"	" 49 " " " 1000		49 000
"	4 Ratoes Medica	9 400	
"	Mo Medica	4 000	
"	25 Amolar um bico de arado	800	
"	31 10 1/4 Dias de 8 ^o a 2000		21 500
"	Saldo que Receber	549 053	
		<u>615 253</u>	<u>615 253</u>
9 ^o	16 Beneficio de arroz	2 000	
"	de Conserto de Simentubly	2 500	
30	4 1/2 Dias de 8 ^o a 2500		11 250
10 ^o	28 Beneficio de arroz	1 000	
30	5755 Pz de cafe que trata a		115 100
"	100 1/2 ^o Carpa		
"	Transporte as f ^o 420	5 500	126 350

Paschual Antonio

1912		DEVE	HAVER
Mai	1 ^o Transporte das f ^o 97		40 000
"	4 3 kilos de carne		1 500
"	11 1 ^o de cafe		7 500
"	13 Beneficio de arroz		1 000
"	18 1 kilo de couro		800
"	2 kilos de carne		1 000
"	24 Remedio no Ferraz		10 000
"	31 20 1/4 Dias de 8 ^o a 3000		62 250
Junho	1 ^o 4 kilos de carne		2 000
"	2 ^o Remedio no Oitavo Scuteque		40 000
"	23 2 kilos de carne		1 000
"	29 4 kilos de carne		2 000
"	30 8 ^o para Escumella		1 000
"	Mo Medica		2 000
"	19 1/4 Dias de 8 ^o a 3000		57 750
"	4149 Pz de cafe de cafe que		
"	trata a 17 ^o 5 ^a Carpa		70 535
"	Saldo que Receber	80 735	
		<u>190 535</u>	<u>190 535</u>
Julho	7 1/2 ^o de cafe		3 750
"	8 kilos de carne		4 000
"	31 Remedio no Ferraz		1 700
"	23 1/4 Dias de 8 ^o a 3000		59 750
"	Mo Medica de junho		2 000
Agosto	25 1 kilo de carne		500
"	31 21 1/4 Dias de 8 ^o a 3000		65 250
"	Remedio no Ferraz		4 100
"	Mo Medica		
"	4149 Pz de cafe que trata		2 000
"	a 17 ^o 5 ^a Carpa		70 535
"	Saldo que Receber	187 185	
		<u>205 535</u>	<u>205 535</u>
7 ^o	19 67 kilos de Algodão que colheu		3 551
"	28 1/2 ^o de cafe		3 750
"	30 Remedio no Ferraz		6 200
"	13 Dias de 8 ^o		39 000
"	3 1/2 horas de 8 ^o a 2000		700
8 ^o	24 478 Alqueires de cafe que colheu a 600		286 800
"	Transporte as folhas de 353	99 50	330 051

Sebastião Ricardo

1912	Carroeiro	DEVE	HAVER
Maio 11	Transporte das f. ^{as} N.º 111	36 450	
" "	Pesto da q. transferida do V. H. A.	47 000	
" "	4 Dias de S. ^o a 2500		11 200
" "	2 1/2 Horas de S. ^o a 250		625
" "	5 Dias de S. ^o de seu filho a 655,00		3 275
" "	Saldo a favor		67 629
		<u>83 450</u>	<u>83 450</u>
" "	Saldo a favor	67 629	
" "	Seu Saldo do M.º de Abril		23 343
" "	Balanço		44 283
		<u>67 629</u>	<u>67 629</u>
" "	Saldo a favor	44 283	
" 12	Suprancia, que ficou		
" "	Seu irmão responsável		44 283
		<u>44 283</u>	<u>44 283</u>

Jose Martins da Cunha

1912		DEVE	HAVER
Maio 10	1 Carro de Cunha		7 000
" 29	1 " de Cafe		7 500
" 31	1 Caderneto		800
" "	20 Dias de S. ^o a 2500		50 000
" "	20 Dias de S. ^o de seu filho a 2500		50 000
" "	Saldo que recebeu		84 700
		<u>100 000</u>	<u>100 000</u>
Junho 1	5 Kilos de Carne		2 500
" 9	5 Kilos de Carne		2 500
" 14	1 Carro de Cunha		7 000
" 16	4 1/2 Kilos de Carne		2 250
" 23	5 Kilos de Carne		3 000
" 29	4 Kilos de Carne		2 000
" 30	M. Medica do M.º de Maio		2 000
" "	Idem Idem deste M.º		2 000
" "	Ordenado de seu filho		75 000
" "	Seu Ordenado		75 000
" "	Saldo que recebeu		126 750
		<u>150 000</u>	<u>150 000</u>
Julho 7	1/2 a de Cafe		3 750
" "	3 1/2 Kilos de Carne		1 750
" 14	10 Litros de febra		800
" "	2 1/2 Kilos de Carne		1 250
" "	2 Dias de 1. ^o		5 000
" 31	M. Medica		2 000
" "	Seu Ordenado		75 000
" "	Idem de seu filho		75 000
" "	Saldo que recebeu		145 450
		<u>155 000</u>	<u>155 000</u>
Agosto 4	1/2 a de Cafe		3 750
" "	2 1/2 Kilos de Carne		1 250
" 16	1 Carro de Cunha		7 000
" 25	1/2 a de Cafe		3 750
" "	20 Litros de febra		1 600
" "	3 Kilos de Carne		1 500
" 31	Ordenado de febras		75 000
" "	Idem seu Ordenado		75 000
" "	M. Medica		2 000
" "	Transporte nas f. ^{as} N.º 303		2 0850
		<u>2 000</u>	<u>150 000</u>

Jose Antonio Demarch.

1912	Colouo	DEVE	HAVER
Maior 13	Beneficio de Arroz	1 000	
" "	2 Maque de Moa deira	6 000	
" 18	5 Milos de Carne	2 500	
" 25	1/2 a de Cafe	3 750	
" 31	6 1/2 Sca de S ^o a 2000		13 000
Junho 15	Beneficio de Arroz	1 000	
" 16	1/2 a de Cafe	3 750	
" 30	Mo Medica	4 000	
" "	7998 box de Cafe que trata		
" "	a 17 ^o H ^a Carga		135 996
" "	Saldo que recebe	126 996	
" "		<u>148 996</u>	<u>148 996</u>
Julho 28	1/2 a de cafe	3 750	
" "	1/2 a " " "	3 750	
Agosto 10	Beneficio de Arroz	1 000	
" 25	4 Milos de carne	2 000	
" "	Mo Medica	4 000	
" "	7999 box de cafe que trata a		
" "	17 ^o 5 ^o carga		135 996
" "	Saldo que recebe	121 996	
" "		<u>135 996</u>	<u>135 996</u>
7br 19	1 Bilhete de Rifa	5 000	
" "	1 Bilhete " "	5 000	
" "	Sociedade com omeio da Rifa	2 500	
" "	1 Bilhete " "	5 000	
" "	159 Milos de Algodao que colhe		8 400
" 22	Cam Durheim	100 000	
" "	1/2 a de cafe	3 750	
" "	1 Dia de S ^o		2 000
" 28	1 Carroca Nova	150 000	
" 30	1/2 Sca de S ^o		1 000
8br 5	Beneficio de arroz	1 000	
" 6	50 kilos de febra	4 000	
" 19	1/2 a de cafe	4 000	
" 24	904 Alqueires de Cafe que Colheu a 600		540 400
" "	55 " " " " " 1000		55 000
" "	Mo Medica	4 000	
" "	Rateio Medico	9 400	
" "	7 Sca de S ^o a 2000		14 000
	Transporte as fe ^o	<u>2 936 50</u>	<u>622 824</u>

Marchessim Bapt^o Jose

1912		DEVE	HAVER
Maior 4	Transporte das fe ^o no 242		7 000
" 18	1/2 a de Cafe	3 750	
Junho 10	2 Milos de Carne	1 000	
" 9	1/2 a de Cafe	3 750	
" 29	2 1/2 Milos de Carne	1 250	
" 30	Mo Medica	4 000	
" "	3358 box de Cafe que trata		
" "	a 17 ^o H ^a Carga		50 086
" "	Saldo que recebe	43 336	
" "		<u>57 086</u>	<u>57 086</u>
Julho 21	1 a de Cafe	7 500	
" "	Diferença de trata de cafe		7 000
" "	Cam Durheim	20 000	
" "	Mo Medica	4 000	
Agosto 31	3358 box de cafe que trata		
" "	a 17 ^o 5 ^o carga		57 086
" "	Saldo que recebe	32 586	
" "		<u>64 086</u>	<u>64 086</u>
7br 10	1/2 a de cafe	3 750	
" 19	44 Milos de Algodao que colhe		2 332
" 30	Reuniao no Ferraz	2 000	
8br 16	1 a de cafe	7 500	
" "	278 Alqueires de cafe que Colheu	500	139 000
" "	59 " " " "	600	35 400
" "	21 " " " "	1000	21 000
" "	Rateio Medico	9 400	
" "	Mo Medica	4 000	
" "	Saldo a seu favor	171 082	
" "		<u>197 732</u>	<u>197 732</u>
" "	Saldo a seu favor		171 082
" "	Durheim que recebe	171 082	
" "		<u>171 082</u>	<u>171 082</u>
Feveiro 7	1 Maque de Moa deira		3 000

Marcoulio Theodoro Lima

1912		DEVE	HAVER
	colours		
Mai	18 1/2 a de cafe	3 750	
"	19 Com Sincel	30 000	
"	31 1/2 dia de S ^o a 200		3 000
Junho	9 1/2 a de cafe	3 750	
"	15 Beneficio de arroz	1 000	
"	30 Mo Medica	4 000	
"	433 1/2 dia de cafe que trata		73 544
"	a 17 de 1 ^a Caspa		
"	Saldo que Receber	34 044	
		<u>76 544</u>	<u>76 544</u>
Julho	7 1/2 a de cafe	7 500	
"	10 Beneficio de arroz	1 000	
"	21 Com Sincel	30 000	
"	1/2 a de cafe	3 750	
Agosto	18 1/2 a de cafe	3 750	
"	23 Beneficio de arroz	1 000	
"	31 433 1/2 dia de cafe que trata		75 544
"	a 17 de 5 ^a Caspa		
"	Mo Medica	4 000	
"	Saldo que Receber	24 544	
		<u>75 544</u>	<u>75 544</u>
76	13 Com Sincel	1 000	
"	15 1/2 a de cafe	3 750	
"	19 1 Bithata de rifa	5 000	
"	75 kilos de algodao que cotheu		3 975
"	20 1 dia de S ^o		2 000
"	24 Beneficio de arroz	1 000	
"	30 5 dias de S ^o a 200		10 000
86	6 1/2 a de cafe	3 750	
"	19 20 Litros de febra	4 000	
"	24 501 Alqueires de cafe que Colheo 600		300 000
"	29 " " " 1000		29 000
"	Rateio Medico	9 400	
"	Mo Medica	4 000	
"	Trato do Bunitario por um anno		50 000
"	31 Beneficio de arroz	1 000	
"	3 dias de S ^o a 200		6 000
"	Saldo que Receber	371 075	
		<u>401 575</u>	<u>401 575</u>

Joaquim Ferreira Neves

1912		DEVE	HAVER
	Camada		
Mai	18 5 Litros de febra		4 000
"	25 10 Litros de febra		8 000
"	31 Mo Medica		2 000
"	26 dias de S ^o a 2500		65 000
"	4 1/2 Horas " 250		1 125
"	Saldo que Receber	62 925	
		<u>65 125</u>	<u>66 125</u>
Junho	10 1/2 a de cafe	3 750	
"	9 10 Litros de febra	8 000	
"	2 1/2 kilos de carne	1 250	
"	16 4 kilos de carne	2 000	
"	23 10 Litros de febra	8 000	
"	30 Mo Medica	2 000	
"	23 dias de S ^o a 2500		57 500
"	17 Horas " 250		4 250
"	10 Litros de febra	8 000	
"	Saldo que Receber	50 350	
		<u>61 750</u>	<u>61 750</u>
Julho	7 1/2 a de cafe	3 750	
"	21 10 Litros de febra	8 000	
"	31 Mo Medica	2 000	
"	26 1/2 dias de S ^o a 2500		65 625
"	9 1/2 Horas " 250		2 375
"	Saldo que Receber	61 450	
		<u>68 000</u>	<u>68 000</u>
Agosto	4 10 Litros de febra	8 000	
"	11 1/2 a de cafe	3 750	
"	18 10 Litros de febra	8 000	
"	1 Bithata de rifa	5 000	
"	25 10 Litros de febra	8 000	
"	3 kilos de carne	1 500	
"	31 26 1/2 dias de S ^o a 2500		66 875
"	15 Horas de S ^o 250		3 750
"	Mo Medica	2 000	
"	Saldo que Receber	55 975	
		<u>70 625</u>	<u>70 625</u>
76	8 10 Litros de febra	8 000	
"	2 kilos de carne	1 000	
"	Transporte as folhas de 334	1 800	

Ruqueno Bilatto.

1912		DEVE	HAVER
Maior	18 Transporte das f ^{as} n ^{as} 99	21 250	
"	19 Com Dinheiro	100 000	
"	25 1/2 a de Cafe	3 750	
"	31 20 Dias de S ^o a 2000		40 000
Junho	8 Beneficio de arroz	1 000	
"	15 1 a de Cafe	7 500	
"	" 5 Kilos de Carne	2 500	
"	23 4 Kilos de Carne	2 000	
"	30 S ^o para Cruzella	1 000	
"	" 2 Dias de S ^o a 2000		4 000
"	" 5 Horas " 200		1 000
"	" Mo Medica	4 000	
"	" 10453 Paz de Cafe que trata a 17 n ^{as} 4 ^a carga		177 701
"	" Saldo que recebeu	79 701	
"	"	<u>200 701</u>	<u>200 701</u>
Julho	7 2 Kilos de Carne	1 000	
"	10 Beneficio de arroz	1 500	
"	" 3 1/2 Kilos de carne	1 750	
"	21 Com Dinheiro	100 000	
"	31 3 1/4 Dias de S ^o a 2000		5 500
Agosto	25 5 Kilos de carne	2 500	
"	31 6 1/2 Horas de S ^o a 200		1 300
"	" Mo Medica	4 000	
"	" 10453 Paz de cafe que trata a 17 n ^{as} 5 ^a carga		177 701
"	" Saldo que recebeu	73 751	
"	"	<u>184 501</u>	<u>184 501</u>
9 de	1 2 Kilos de carne	1 000	
"	15 4 Kilos de carne	2 000	
"	19 1 Bilhete de Rifas	5 000	
"	" 37 Kilos de Algodao que colheu		1 961
"	22 Com Dinheiro	150 000	
"	" 5 Kilos de carne	2 500	
"	30 2 Dias de S ^o a 2000		4 000
8 de	24 1036 Alqueires de Cafe que colheu a 600		621 600
"	70% " " " 1000		70 500
"	" Prateis Medicos	9 400	
"	" Mo Medica	4 000	
"	Transporte f ^o 352	1739 00	698 061

Francisco Pinto da Silva

1912	Colono	DEVE	HAVER
Maior	4 Transporte das f ^{as} n ^{as} 14	5 250	
"	19 Com Dinheiro	50 000	
Junho	30 Mo Medica	4 000	
"	" 4793 Paz de Cafe que trata a 17 n ^{as} 4 ^a carga		81 481
"	" Saldo que recebeu	22 231	
"	"	<u>81 481</u>	<u>81 481</u>
Julho	4 Com Dinheiro	20 000	
"	14 20 Litros de aguardente a 400 n ^{as}	8 000	
"	21 Com Dinheiro	50 000	
"	31 2 Dias de S ^o a 2000		4 000
"	" 14 Horas S ^o 200		300
Agosto	31 4 Horas de S ^o 200		800
"	" Mo Medica	4 000	
"	" 4793 Paz de cafe que trata a 17 n ^{as} 5 ^a carga		81 481
"	" Saldo que recebeu	4 581	
"	"	<u>86 581</u>	<u>86 581</u>
9 de	19 7 Kilos de Algodao que colheu		371
"	22 Com Dinheiro	50 000	
"	30 3 1/4 Horas de S ^o a 200		700
8 de	24 403 Alqueires de Cafe que colheu a 600		241 800
"	" 32 " " " 1000		32 000
"	" Prateis Medicos	9 400	
"	" Mo Medica	4 000	
"	" 2 Cavalites de Carne	600	
"	" Saldo que recebeu	205 471	
"	"	<u>274 871</u>	<u>274 871</u>
9 de	30 1/2 Dias de S ^o a 2500		11 875
"	1 Garrafao de Benga	1 800	
10 de	15 Com Dinheiro	100 000	
"	30 3429 Paz de cafe que trata a 100 n ^{as} 4 ^a carga		68 580
"	" Mo Medica	4 000	
31	7 Dias de S ^o a 2500		17 500
"	3 Garrafao de Aguardente Malauco	5 400	
"	"	<u>111 200</u>	<u>111 200</u>
"	" Saldo a favor	13 245	
"	Transporte as f ^{as} n ^{as} 124		

Luciano Marcatto

1912		DEVE	HAVER
Mai	24	2 Maque de Milho	8 000
Junho	30	Md Medica	4 000
"	"	5 Dias de Sr ^o a 2500	12 500
"	"	8 1/2 Horas " 250	2 125
"	"	4650 lrs de cafe que trata	
"	"	a 17 de 4 ^a lampa	79 050
"	"	Saldo que recebe	81 675
		<u>93 675</u>	<u>93 675</u>
Julho	21	1 Maque de Cely	5 000
"	31	27 Dias de Sr ^o a 2500	67 500
"	"	8 1/2 Horas " 250	2 000
"	"	Saldo que recebe	64 500
		<u>69 500</u>	<u>69 500</u>
Agosto	31	26 1/2 Dias de Sr ^o a 2500	66 875
"	"	15 Horas " 250	3 750
"	"	Md Medica	4 000
"	"	4650 lrs de cafe que trata a 17 ^a	
"	"	5 ^a lampa	79 050
"	"	Saldo a seu favor	145 675
		<u>149 675</u>	<u>149 675</u>
"	"	Saldo a seu favor	
"	"	Receitas que recebem	79 050
Set	30	26 Dias de Sr ^o a 2500	65 000
"	"	13 1/2 Horas " 250	3 375
"	"	Saldo a seu favor	135 000
		<u>214 050</u>	<u>214 050</u>
"	"	Saldo a seu favor	135 000
Outubro	31	Prata Md Medica	9 100
"	"	Md Medica	4 000
"	"	5 Dias de Sr ^o a 2500	12 500
"	"	Saldo que recebem	136 600
		<u>150 000</u>	<u>150 000</u>
Nov	28	1/2 a de cafe	4 000
"	30	4650 lrs de cafe que trata	
"	"	a 100 ^a de lampa	93 000
"	"	Md Medica	4 000
"	31	2 Dias de Sr ^o	5 000
"	"	Saldo que recebem	90 000
		<u>98 000</u>	<u>98 000</u>

João Egidio

1912		DEVE	HAVER
Mai	25	10 Litros de febra	800
"	"	Generos no Oliveira Scartegim	8 000
"	31	1 Caderneta	800
"	"	10 1/2 Dias de Sr ^o a 2500	26 250
"	"	2 1/2 Horas " 250	675
"	"	Md Medica	2 000
"	"	Saldo que recebem	15 325
		<u>26 925</u>	<u>26 925</u>
Junho	1 ^o	2 Kilos de carne	1 000
"	9	Generos no Scartegim	20 000
"	"	1 1/2 Kilo de carne	750
"	15	Generos no Oliveira Scartegim	18 000
"	"	5 Kilos de carne	2 500
"	23	1/2 a de Cafe	3 750
"	29	2 1/2 Kilos de carne	1 250
"	30	Md Medica	2 000
"	"	19 1/2 Dias de Sr ^o a 2500	47 500
"	"	9 Horas de Sr ^o 250	2 250
"	"	10 Litros de febra	800
"	"	Saldo que recebem	5 700
		<u>49 750</u>	<u>49 750</u>
Julho	14	Generos no Oliveira Scartegim	30 000
"	"	10 Litros de febra	800
"	"	1 Kilo de carne	500
"	29	Generos no Scartegim	6 000
"	31	Md Medica	2 000
"	"	19 Dias de Sr ^o a 2500	47 500
"	"	7 Horas de Sr ^o 250	1 750
"	"	Saldo que recebem	9 950
		<u>49 250</u>	<u>49 250</u>
Agosto	4	1/2 a de Cafe	3 750
"	11	Generos no Scartegim	30 000
"	"	10 Litros de febra	800
"	25	10 Litros de febra	800
"	"	2 Kilo de carne	1 000
"	31	21 Dias de Sr ^o a 2500	52 500
"	"	10 Horas " 250	2 500
"	"	Md Medica	2 000
"	"	Transporte as fe ^o n ^o 297	3 835
		<u>55 000</u>	<u>55 000</u>

Jose Portulino

1912		Ferreiros	DEVE	HAYER
Maior	18	Transporte das f. ^{as} 79	8 450	
"	25	Reparar uma roda de carrinho	3 000	
"	"	9 Palcos de cabros.	900	
"	31	M. Medica	2 000	
"	"	25 Dias de S. ^o a 4500		117 000
"	"	Saldo que recebeu	102 650	
"	"		<u>117 000</u>	<u>117 000</u>
Junho	10	3 Kilos de carne	1 500	
"	9	1/2 a de cafe	3 750	
"	"	1 cabra	10 000	
"	"	4 Kilos de carne	2 000	
"	23	2 1/2 Kilos de carne	1 250	
"	30	M. Medica	2 000	
"	"	25 1/2 Dias de S. ^o a 4500		114 750
"	"	Saldo que recebeu	94 950	
"	"		<u>114 750</u>	<u>114 750</u>
Julho	7	2 Kilos de carne	1 000	
"	14	10 Litros de febra	800	
"	"	1/2 a de cafe	3 750	
"	"	2 1/2 Kilos de carne	1 250	
"	31	29 1/2 Dias de S. ^o a 4500		131 625
"	"	M. Medica	2 000	
"	"	Saldo que recebeu	122 825	
"	"		<u>131 625</u>	<u>131 625</u>
Agosto	10	1 Casso de Leuba	7 000	
"	10	50 Palcos de Surofo	2 500	
"	14	1/2 a de cafe	3 750	
"	18	15 Litros de febra	1 200	
"	"	1 Bilhete de rifa	5 000	
"	25	10 Litros de febra	800	
"	31	26 Dias de S. ^o a 4500		117 500
"	"	M. Medica	2 000	
"	"	Saldo que recebeu	95 950	
"	"		<u>117 500</u>	<u>117 500</u>
76 ^o	10	10 Litros de febra	800	
"	8	10 Litros de febra	800	
"	15	1/2 a de cafe	3 750	
"	"	10 Litros de febra	800	
"	"	2 1/2 Kilos de carne	1 250	
"	"	Transporte as f. ^{as} 334	4 400	

Arthur Ferreira das Neves

1912		Camarada	DEVE	HAYER
Maior	18	Transporte das f. ^{as} 81	13 550	
"	25	5 Litros de febra	400	
"	31	M. Medica	2 000	
"	"	24 Dias de S. ^o a 2500		50 000
"	"	4 1/2 Horas de S. ^o a 250		1 125
"	"	Saldo que recebeu	45 175	
"	"		<u>61 125</u>	<u>61 125</u>
Junho	10	2 Kilos de carne	1 000	
"	9	2 Kilos de carne	1 000	
"	16	1/2 a de cafe	3 750	
"	"	2 Kilos de carne	1 000	
"	29	2 Kilos de carne	1 000	
"	30	M. Medica	2 000	
"	"	20 1/4 Dias de S. ^o a 2500		50 625
"	"	8 1/2 Horas " 250		2 125
"	"	10 Litros de febra	800	
"	"	Saldo que recebeu	47 200	
"	"		<u>52 750</u>	<u>52 750</u>
Julho	4	1 Casso de Leuba	7 000	
"	14	1 1/2 Kilos de carne	750	
"	21	10 Litros de febra	800	
"	31	M. Medica	2 000	
"	"	25 1/2 Dias de S. ^o a 2500		63 750
"	"	6 Horas " 250		1 500
"	"	Saldo que recebeu	54 700	
"	"		<u>65 250</u>	<u>65 250</u>
Agosto	4	1/2 a de cafe	3 750	
"	"	10 Litros de febra	800	
"	"	2 Kilos de carne	1 000	
"	25	10 Litros de febra	800	
"	"	2 Kilos de carne	1 000	
"	31	23 1/2 Dias de S. ^o a 2500		56 875
"	"	3 Horas " 250		750
"	"	M. Medica	2 000	
"	"	Saldo que recebeu	48 275	
"	"		<u>57 625</u>	<u>57 625</u>
76 ^o	10	10 Litros de febra	800	
"	15	2 1/2 Kilos de carne	1 250	
"	"	Transporte as f. ^{as} 330	2 050	

Paschual Romaro

1912		DEVE	HAVER
	<i>Camarada</i>		
Mai 30	Generos no Oliveira Scartezini	8 000	
" 31	1 Caderneta	800	
Junho 10	2 Milos de Carne	1 000	
" 9	20 Litros de febra	1 600	
" 15	20 Litros de febra	1 600	
" 22	Generos no Oliveira Scartezini	8 000	
" "	25 Litros de febra	2 000	
" 23	2 Milos de Carne	1 000	
" 30	Mo Medica	2 000	
" "	21 Dias de Sr a 2500		52 500
" "	16 1/2 Horas " " 250		4 125
" "	20 Litros de febra	1 600	
" "	Saldo que Receber	29 025	
		<u>56 625</u>	<u>56 625</u>
Julho 7	20 Litros de febra	1 600	
" "	2 Milos de Carne	1 000	
" 14	20 Litros de febra	1 600	
" "	1/2 a de Cafe	3 750	
" 15	Generos no Scartezini	30 000	
" "	2 Milos de carne	1 000	
" 21	10 Litros de febra	800	
" 31	Mo Medica	2 000	
" "	Gateio Medico	5 700	
" "	23 Dias de Sr a 2500		57 500
" "	10 1/2 Horas Sr a 250		2 625
" "	Despesas no Scartezini	1 000	
" "	Saldo que Receber	11 675	
		<u>60 125</u>	<u>60 125</u>

Antonio Miranda

1912		DEVE	HAVER
	<i>Camarada</i>		
Mai 31	1 Caderneta	800	
" "	5 Dias de Sr a 2500		12 500
" "	Mo Medica	2 000	
" "	Saldo que Receber	9 700	
		<u>12 500</u>	<u>12 500</u>
Junho 6	1 Carro de Louca	7 000	
" 9	2 Milos de Carne	1 000	
" 16	2 Milos de Carne	1 000	
" 23	Generos no Oliveira Scartezini	15 000	
" "	2 1/2 Milos de carne	1 250	
" 29	3 Milos de Carne	1 500	
" 30	Mo Medica	2 000	
" "	23 Dias de Sr 2800		64 400
" "	17 1/2 Horas " " 250		4 375
" "	Ordemado de Lazinho		12 000
" "	Idem " Sebastiao		11 500
" "	Saldo que Receber	63 525	
		<u>92 275</u>	<u>92 275</u>
Julho 7	2 1/2 Milos de carne	1 250	
" 14	10 Litros de febra	800	
" "	1/2 a de Cafe	3 750	
" "	2 1/2 Milos de carne	1 250	
" 31	Mo Medica	2 000	
" "	26 1/2 Dias de Sr a 2800		74 900
" "	2 Horas " " 250		500
" "	Ordemado de Lazaro		19 500
" "	Idem " de Sebastiao		19 500
" "	Saldo que Receber	105 350	
		<u>114 400</u>	<u>114 400</u>
Agosto 2	1 Carro de Louca	7 000	
" 4	1/2 a de Cafe (Rengam)	0 000	
" "	1 Bithite de Rifa	5 000	
" 31	26 1/2 Dias de Sr a 2800		74 675
" "	15 1/2 Horas " " 250		3 375
" "	5 Dias de Sr 500 de seu filho		2 500
" "	Ordemado de Lazinho		19 500
" "	Idem de Sebastiao		20 000
" "	Mo Medica	2 000	
" "	Saldo que Receber	106 050	
		<u>120 050</u>	<u>120 050</u>

Pedro Luziane

1912		DEVE	HAVER
Maio	30		40000
"	31		321200
"	"		73500
"	"	354800	
"	"	394800	394800
Junho	16	2250	
"	19	22000	
"	21	8000	
Julho	7	1250	
Agosto	7		310000
"	"		67200
"	"	4000	
"	"	339700	
"	"	377200	377200
Agosto	18	11250	
Set	4	2750	
"	22	1750	
"	23	6000	
"	24	6000	
Out	6	3000	
"	10		257400
"	"		102400
"	"	4000	
"	"	325050	
"	"	359800	359800
9 de	4	15000	
"	5	12000	
"	6	12000	
"	7	12000	
10 de	31		407500
"	"		17800
"	"	4000	
"	"	9400	
"	"	355900	
"	"	420300	
1913			
Jan	18	8000	
"	23	6000	
"	24	15000	
"	"	29000	

Vergilio Americo e Filho

1912		DEVE	HAVER
Maio	31		31875
"	"		19500
"	"	2000	
"	"	800	
"	"	48575	
"	"	51375	51375
Junho	4	3000	
"	23	3750	
"	30	2000	
"	"		58750
"	"		34125
"	"	85125	
"	"	92875	92875
Julho	14	3750	
"	31	2000	
"	"		69375
"	"		52000
"	"	115625	
"	"	121375	121375
Agosto	21	5000	
"	31		63750
"	"		52000
"	"	4000	
"	"	2000	
"	"	108350	
"	"	115750	115750
7 de	30	2000	
"	"		72100
"	"		49500
"	"	119600	
"	"	121600	121600
8 de	12	4000	
"	31	9400	
"	"	2000	
"	"		78800
"	"		53500
"	"	114500	
"	"	126300	126300

Antonio Manuel

1912		CAUARADA	DEVE	HAVER
Mai	31	15 Dias de S. ^o a 2500		40 000
"	"	Mo Medica	2 000	
"	"	1 Caderneta	800	
"	"	Saldo que Receber	37 200	
			40 000	40 000
Junho	30	Mo Medica	2 000	
"	"	24 Dias de S. ^o a 2500		60 000
"	"	Saldo que Receber	58 000	
			60 000	60 000
Julho	31	Mo Medica	3 000	
"	"	30 Dias de S. ^o a 2500		75 000
"	"	Saldo que Receber	73 000	
			75 000	75 000
Agosto	31	1 Boleto de rifa	5 000	
"	31	18 Dias de S. ^o a 2500		45 000
"	"	Mo Medica	3 000	
"	"	Saldo que Receber	39 000	
			45 000	45 000

Joaquim da Silva

1912		CAUARADA	DEVE	HAVER
Mai	31	5 Dias de S. ^o a 2500		12 500
"	"	Mo Medica	2 000	
"	"	1 Caderneta	800	
"	"	Saldo que Receber	9 700	
			12 500	12 500
Junho	1 ^o	2 Milos de Caju	1 000	
"	13	3 Milos de Caju	1 500	
"	30	Mo Medica	2 000	
"	"	23 1/4 Dias de S. ^o a 2500		58 125
"	"	Saldo que Receber	53 625	
			58 125	58 125
Julho	7	1/2 a de Cafe	3 750	
"	31	Mo Medica	2 000	
"	"	28 Dias de S. ^o a 2500		70 000
"	"	Saldo que Receber	64 250	
			70 000	70 000
Agosto	31	27 1/2 Dias de S. ^o a 2500		68 750
"	"	Mo Medica	2 000	
"	"	Saldo que Receber	66 750	
			68 750	68 750
7 ^o	30	30 Dias de S. ^o a 3000		90 000
"	"	Mo Medica	2 000	
"	"	Saldo que Receber	88 000	
			90 000	90 000
8 ^o	6	1/2 a de Cafe	3 750	
"	12	Com Dinha	2 000	
"	31	Partio Medica	7 400	
"	"	Mo Medica	3 000	
"	"	3 1/4 Dias de S. ^o a 3000		112 000
"	"	Saldo que Receber	94 850	
			112 000	112 000
9 ^o	16	Com Dinha	3 200	
"	30	Mo Medica	2 000	
"	"	2 1/4 Dias de S. ^o a 3000		63 750
"	"	1 Garrafa de Sanga	1 800	
"	"	Saldo que Receber	56 750	
			63 750	63 750
10 ^o	15	Com Dinha	3 300	
		transporte as fe. ^o n. ^o 413		

Antonio Rocha

1912		DEVE	HAVER
Mai	18		8 000
"	31	Transporte das f ^o 332	
"	"	7 1/2 sacas de S ^o a 2500	186 250
"	"	Saldo que Receber	178 250
"	"		186 250
Junho	7	7 1/2 kilos de carne	3 750
"	9	7 1/2 kilos de carne	3 750
"	16	7 1/2 kilos de carne	3 750
"	23	7 1/2 kilos de carne	3 750
"	29	7 1/2 kilos de carne	3 750
"	"	1/2 kilo de figado	250
"	30	8 7/8 sacas de S ^o a 2500	217 500
"	"	Saldo que Receber	198 500
"	"		217 500
Julho	7	7 1/2 kilos de carne	3 750
"	14	7 1/2 kilos de carne	3 750
"	22	Beneficio de Arroz	2500
"	31	75% Barros de canna a 2500	188 750
"	"	Saldo que Receber	178 750
"	"		188 750
Agosto	4	7 1/2 kilos de carne	3 750
"	"	2 Bichete de rifa	10 000
"	25	12 kilos de carne	5 000
"	27	Carne Durheira no Searateque	50 000
"	31	16 3/4 sacas de S ^o a 2500	116 875
"	"	71 Carras de canna a 2500	177 250
"	"	2 Garrafões de Aguardente	3600
"	"	Saldo que Receber	221 025
"	"		294 375
7 de	10	5 kilos de carne	2500
"	15	7 1/2 kilos de carne	3 750
"	"	1 Barrigada de Boi	3 000
"	19	Carne Durheira	10 000
"	22	7 1/2 kilos de carne	3 750
"	30	16 1/2 Carras de canna, a 2500	286 250
"	"	1 Garrafão de Uiruga	1 800
"	"	Saldo que Receber	251 450
"	"		286 250
8 de	6	7 1/2 kilos de carne 3750	6 750
"	16	75 Calums de Uiruga	7 500
"	"	Transporte as f ^o n ^o 362	14 250

Marchessini Baptista

1912		DEVE	HAVER
Mai	11	Transporte das f ^o n ^o 50	4 750
"	31	Beneficio no f ^o Ferraz	6 000
"	"	8 Sacas de S ^o a 2000	16 000
Junho	1	Beneficio de Arroz	1 000
"	14	Carne Durheira	20 000
"	16	1/2 o de cafe	3 750
"	30	pro para Casuella	500
"	"	Beneficio no f ^o Ferraz	3 500
"	"	Mo Medeira	4 000
"	"	4293. Sac de Cafe que trata	
"	"	a 17 1/2 n ^o H ^o Caspa	72 981
"	"	Saldo que Receber	45 481
"	"		88 981
Julho	5	Beneficio de Arroz	1 000
"	21	Carne Durheira	50 000
"	27	1/2 o de cafe	3 750
Agosto	25	1/2 o de cafe	3 750
"	"	Mo Medeira	4 000
"	"	4293. Sac de cafe que trata	
"	"	a 17 1/2 n ^o 5 ^a Caspa	72 981
"	"	Saldo que Receber	10 481
"	"		72 981
7 de	19	1 Bichete de rifa	5 000
"	"	50 kilos de Algodão que colheu	3 180
"	22	Carne Durheira	50 000
"	"	2 Sacas de S ^o a 2000	4 000
"	"	3 1/2 kilos de carne	1 750
"	29	1/2 o de cafe	3 750
"	30	1 Sac de S ^o	2 000
8 de	7 1/2	Alqueires de cafe que colheu	448 200
"	27	" " " " " 1000	34 000
"	"	Beneficio Medeira	9 400
"	"	Mo Medeira	4 000
"	31	13 Sacas de S ^o a 2000	26 000
"	"	Saldo que Receber	446 480
"	"		522 380
9 de	8	1/2 o de Cafe	4 000
"	15	1 Bico de arado Amolado 1000 1/2 sacas 3000	4 000
"	"	Transporte as f ^o n ^o 384	8 000

Diogo Damiao

1912		DEVE	HAVER
Maio	31	Transporte das f ^o n ^o 113	54,250
"	"	25 1/2 Dias de S ^o a 300	76,500
"	"	7 Horas de S ^o a 300	2,100
"	"	Gratificac ^o	15,000
"	"	M ^o Medica	2,000
"	"	Saldo que Receber	27,350
		<u>93,600</u>	<u>93,600</u>
Junho	4	4 Kilos de Carne	2,000
"	"	1/2 a de Cafe	3,750
"	9	3 1/2 Kilos de Carne	1,750
"	16	2 Kilos de Carne	1,000
"	23	1/2 a de Cafe	3,750
"	"	4 1/2 Kilos de Carne	2,250
"	29	1 1/2 kilo de Carne	750
"	30	M ^o Medica	2,000
"	"	Seu Ordenado	100,000
"	"	Saldo que Receber	82,750
		<u>100,000</u>	<u>100,000</u>
Julho	2	1 Carro de Lenha	2,000
"	7	2 Kilos de Carne	1,000
"	14	3 Kilos de carne	1,500
"	21	1/2 a de cafe	3,750
"	31	Remedio no Ferraz	1,000
"	"	M ^o Medica	2,000
"	"	Seu Ordenado	100,000
"	"	Saldo que Receber	84,250
		<u>100,000</u>	<u>100,000</u>
Agosto	4	2 1/2 Kilos de carne	1,250
"	"	1 Bot ^o de cafe	500
"	"	1 Selago de carneiro	4,000
"	25	3 Kilos de carne	1,500
"	31	Seu Ordenado	100,000
"	"	M ^o Medica	2,000
"	"	Remedio no Ferraz	3,500
"	"	Saldo que Receber	82,750
		<u>100,000</u>	<u>100,000</u>
Set	7	1/2 a de cafe	3,750
"	15	3 Kilos de carne	1,500
"	"	Transporte as f ^o n ^o 333	5,750

Archangelo Antouiel

1912		DEVE	HAVER
Maio	31	Transporte das f ^o 122	53,100
"	"	2 1/2 Horas de S ^o a 250	625
"	"	25 1/2 Dias de S ^o a 1500	38,625
"	"	4 1/2 Horas "	675
"	"	M ^o Medica	2,000
"	"	Saldo que Receber	47,950
		<u>103,050</u>	<u>103,050</u>
Junho	4	2 1/2 Kilos de Carne	1,250
"	"	20 Litros de febra	1,600
"	"	Seu Ordenado do M ^o Medico	47,950
"	"	Imprestancia de sua eq. que pagamos a Vitta & Carrico	80,000
"	"	1 Sem a Oliveira Scatergem	46,400
"	"	5 Dias de S ^o a 1500	7,500
"	8	3 1/4 dia de S ^o a 2500	8,125
"	"	2 Horas " a 250	500
"	"	2 Horas " " 150	300
"	"	Remedio Medico	4,400
"	"	M ^o Medica	2,000
"	"	Balanco	71,075
		<u>135,450</u>	<u>135,450</u>
"	"	Saldo a favor	71,075
"	9	25 Litros de febra	2,000
"	"	5 Kilos de carne	2,500
"	10	10 Litros de febra	800
"	"	2 Kilos de Carne	1,000
"	23	30 Litros de febra	2,400
"	"	2 Kilos de carne	1,000
"	29	2 Kilos de Carne	1,000
"	"	1 Paqueta	800
"	30	Remedio no Ferraz	13,000
"	"	M ^o Medica	2,000
"	"	15 1/2 Dias de S ^o a 2500	41,875
"	"	12 1/2 Horas " " 250	3,125
"	"	10 Dias de S ^o 1500	14,000
"	"	13 1/2 Horas " " 150	2,025
"	"	25 Litros de Aguardente a 4000 Lito	10,000
"	"	1/2 a de cafe	3,750
"	"	10 Litros de febra	800
"	"	Transporte as f ^o n ^o 240	112,125
		<u>71,025</u>	<u>71,025</u>

José da Cruz

1912		DEVE	HAVER
Maio	26	Transporte das f ^o s n ^o s 118	83 800
"	31	M ^o Medica	2 000
"	"	26 Dias de S ^o a 2500	65 000
"	"	4 1/2 Horas " 250	1 125
"	"	Balanço	19 725
		<u>85 800</u>	<u>85 800</u>
"	"	Saldo a favor	19 725
Junho	1 ^o	2 Kilos de carne	1 000
"	2	Generos no Scaatiquem	15 000
"	7	1 Casso de Leinha	7 000
"	9	2 Kilos de carne	1 000
"	15	Generos no Scaatiquem	15 000
"	16	1/2 a de Cafe	3 750
"	"	2 Kilos de carne	1 000
"	23	10 Litros de fuba	8 000
"	"	3 1/2 Kilos de carne	1 250
"	29	1 1/2 Kilos de carne	750
"	30	M ^o Medica	2 000
"	"	21 1/2 Dias de S ^o a 2500	53 750
"	"	16 1/2 Horas de S ^o a 250	4 125
"	"	Balanço	10 400
		<u>68 275</u>	<u>68 275</u>
"	"	Saldo a favor	10 400
Julho	1 ^o	Generos no Scaatiquem	20 000
"	7	5 Litros de fuba	4 000
"	"	2 1/2 Kilos de carne	1 250
"	"	Generos no Scaatiquem em 5 junho	8 000
"	14	10 Litros de fuba	8 000
"	"	1/2 a de Cafe	3 750
"	15	Generos no Scaatiquem	15 000
"	"	2 1/2 Kilos de carne	1 250
"	25	Generos no Scaatiquem	5 000
"	28	1/2 a de Cafe	3 750
"	"	10 Litros de fuba	8 000
"	31	Remedio no Francisco Ferraz	6 000
"	"	M ^o Medica	2 000
"	"	23 1/2 Dias de S ^o a 2500	58 125
"	"	9 1/2 Horas a 250	2 375
"	"	Transporte das folhas n ^o s 273	79 400
		<u>79 400</u>	<u>60 500</u>

Aniceto Damiano

1912		DEVE	HAVER
Maio	31	Transporte das f ^o s n ^o s 94	9 800
"	"	M ^o Medica	2 000
"	"	21 Dias de S ^o a 2500	52 500
"	"	2 1/2 Horas " 250	625
"	"	Saldo que Receber	41 325
		<u>53 125</u>	<u>53 125</u>
Junho	1 ^o	3 Kilos de carne	1 500
"	9	1/2 a de Cafe	3 750
"	"	3 Kilos de carne	1 500
"	23	2 1/2 Kilos de carne	1 250
"	30	M ^o Medica	2 000
"	"	23 1/2 Dias de S ^o a 2500	59 375
"	"	16 1/2 Horas " 250	4 125
		<u>63 500</u>	<u>63 500</u>
Julho	7	10 Litros de fuba	8 000
"	"	3 Kilos de carne	1 500
"	14	2 1/2 Kilos de carne	1 250
"	31	M ^o Medica	2 000
"	"	28 1/2 Dias de S ^o a 2500	70 625
"	"	2 1/2 Horas " 250	625
"	"	Saldo que Receber	65 700
		<u>71 250</u>	<u>71 250</u>
Agosto	4	1/2 a de Cafe	3 750
"	"	10 Litros de fuba	8 000
"	"	2 1/2 Kilos de carne	1 250
"	25	3 Kilos de carne	1 500
"	31	27 1/2 Dias de S ^o a 2500	68 750
"	"	7 Horas " 250	1 750
"	"	M ^o Medica	2 000
"	"	Saldo que Receber	51 200
		<u>70 500</u>	<u>70 500</u>
Set	1 ^o	17 1/2 Kilos de Toromba	14 600
"	"	10 L de fuba	8 000
"	"	2 Kilos de carne	1 000
"	30	Remedio no Ferraz	3 500
"	"	M ^o Medica	2 000
"	"	23 Dias de S ^o a 2500	57 500
"	"	2 1/2 Horas " 250	625
"	"	Saldo que Receber	35 225
		<u>58 125</u>	<u>58 125</u>

Jose Alves e Filho

1912		DEVE	HAVER	
Maior	31	Transporte das f ^{as} n ^{os} 93	13 100	128 000
"	"	7 Horas de S. ^o a 250		1 750
"	"	M ^o Medica	2 000	
"	"	Saldo que Recebeu	114 650	
		<u>129 750</u>	<u>129 750</u>	
Junho	4 ^o	2 Milos de Carne	1 000	
"	"	15 Litros de febra	1 200	
"	9	1/2 a de cafe	3 750	
"	16	1 Maquim de Polg		5 000
"	"	1 Milo de Carne	5 000	
"	23	10 Litros de febra	800	
"	30	M ^o Medica	800	
"	"	20 1/2 Dias de S. ^o a 2500	2 000	
"	"	10 1/2 Horas " a 250		51 250
"	"	22 1/4 Dias " a 2500		2 625
"	"	17 Horas " a 250		56 875
"	"	Saldo que Recebeu	100 750	4 250
		<u>115 000</u>	<u>115 000</u>	
Julho	7	10 Litros de febra	800	
"	"	2 1/2 Milos de Carne	1 250	
"	21	10 Litros de febra	800	
"	28	15 Litros de febra	1 200	
"	31	Quebrado em Ferrag	3 500	
"	"	M ^o Medica	2 000	
"	"	8 Dias de S. ^o a 2500		20 000
"	"	7 Horas " a 250		1 750
"	"	25 Dias " a 2500		65 000
"	"	7 Horas " a 250		1 750
"	"	Saldo que recebeu	78 950	1 750
		<u>88 500</u>	<u>88 500</u>	
Agosto	4	10 Litros de febra	800	
"	11	1/2 a de cafe	3 750	
"	16	1 Maquim de Leuba	3 000	
"	"	1 Bateta de Rifa	5 000	
"	25	10 Litros de febra	800	
"	31	13 3/4 Dias de S. ^o a 2500		34 375
"	"	7 Horas de S. ^o a 250		1 750
"	"	26 3/4 Dias de S. ^o a 2500		66 875
"	"	Transporte as f ^{as} n ^{os} 296	13 350	103 000

João Hamburze

1912		DEVE	HAVER	
Maior	31	M ^o Medica	2 000	
"	"	25 1/4 Dias de S. ^o a 2500		63 125
"	"	4 1/2 Horas de S. ^o a 250		1 125
"	"	Saldo que Recebeu	62 250	
		<u>64 250</u>	<u>64 250</u>	
Junho	11	1 Caixa para Anjo	3 000	
"	16	1/2 a de Cafe	3 750	
"	30	M ^o Medica	2 000	
"	"	20 1/2 Dias de S. ^o a 2500		51 250
"	"	18 Horas " a 250		4 500
"	"	Saldo que Recebeu	47 000	
		<u>55 750</u>	<u>55 750</u>	
Julho	2	1 Casso de Leuba	7 000	
"	14	10 Litros de febra	800	
"	28	10 Litros de febra	800	
"	31	M ^o Medica	2 000	
"	"	27 1/4 Dias de S. ^o a 2500		69 375
"	"	9 1/2 Horas " a 250		2 375
"	"	Saldo que recebeu	51 150	
		<u>71 750</u>	<u>71 750</u>	
Agosto	4	20 Litros de febra	1 600	
"	31	29 Dias de S. ^o a 2500		72 500
"	"	3 Horas de S. ^o a 250		750
"	"	M ^o Medica	2 000	
"	"	Saldo que Recebeu	69 650	
		<u>73 250</u>	<u>73 250</u>	
"	"	Saldo que Recebeu favor		69 650
"	"	15 Dias de S. ^o a 2500		30 000
"	"	3 1/2 Horas " a 250		875
"	"	M ^o Medica	2 000	
"	"	20 L de febra	1 600	
"	"	Matas Medicas	4 800	
"	"	Saldo que Recebeu	92 125	
		<u>100 525</u>	<u>100 525</u>	

Theobaldo Soumar

1912		CAUARADA	DEVE	HAVER
Maior	31	Md Medica	2 000	
"	"	26 Dias de S ^o a 2500		65 000
"	"	7 Horas S ^o a 250		1 750
"	"	Saldo que Receber	64 750	
			66 750	66 750
Junho	30	Md Medica	2 000	
"	"	23 1/4 Dias de S ^o a 2500		59 375
"	"	18 1/2 Horas de " 250		4 625
"	"	Saldo que Receber	62 000	
			64 000	64 000
Julho	31	Md Medica	2 000	
"	"	28 1/4 Dias de S ^o a 2500		71 250
"	"	6 Horas " 250		1 500
"	"	Saldo que Receber	70 750	
			72 750	72 750
Agosto	31	1 B. Thata de B. f. a	5 000	
"	31	28 1/4 Dias de S ^o a 2500		70 625
"	"	7 Horas de S ^o 250		1 750
"	"	Md Medica	2 000	
"	"	Saldo que Receber	65 375	
			72 375	72 375
Set	30	Md Medica	2 000	
"	"	26 1/4 Dias de S ^o a 2500		66 250
"	"	8 Horas " 250		2 000
"	"	Saldo que Receber	66 250	
			68 250	68 250
Out	30	Rateio Medico	9 400	
"	"	Md Medica	2 000	
"	31	28 1/4 Dias de S ^o a 2500		70 625
"	"	4 Horas " 250		1 000
"	"	Saldo que Receber	60 225	
			71 625	71 625
Nov	30	Md Medica	2 000	
"	"	23 Dias de S ^o a 2500		57 500
"	"	5 1/2 Horas " 250		1 375
"	"	Saldo que Receber	56 875	
			58 875	58 875
1913	15	Em Dinheiro	2 200	
		Transporte as f ^o 411	2 000	

Segundo Cauarada

1912		CAUAROIRO	DEVE	HAVER
Maior	31	26 Dias de S ^o a 2800		72 800
"	"	7 Horas " 250		1 750
"	"	Md Medica	2 000	
"	"	Saldo que Receber	72 550	
			74 550	74 550
Junho	30	Md Medica	2 000	
"	"	Seq. Ordenado		70 000
"	"	Saldo que Receber	68 000	
			70 000	70 000
Julho	31	Md Medica	2 000	
"	"	Seq. Ordenado		75 000
"	"	Saldo que Receber	73 000	
			75 000	75 000
Agosto	31	21 Dias de S ^o a 2500		52 500
"	"	Md Medica	2 000	
"	"	Saldo que Receber	50 500	
			52 500	52 500
Set	30	Md Medica	2 000	
"	"	Seq. Ordenado		75 000
"	"	Saldo que Receber	73 000	
			75 000	75 000
Out	10	Em Dinheiro	2 000	
"	31	Rateio	9 400	
"	"	Md Medica	2 000	
"	"	Seq. Ordenado		75 000
"	"	Saldo que Receber	61 600	
			75 000	75 000
Nov	15	Em Dinheiro	3 400	
"	30	Md Medica	2 000	
"	"	Seq. Ordenado		75 000
"	"	Saldo que Receber	69 600	
			75 000	75 000
1913	15	Em Dinheiro	4 000	
	31	Md Medica	2 000	
		Seq. Ordenado		75 000
		Saldo que Receber	72 600	
			75 000	75 000
1913	15	Em Dinheiro	2 400	
		Transporte as f ^o 456	2 400	

Antonio Affonseca

1912		DEVE	HAVER	
M	Mai 31	Transporte das folhas n° 88	7 300	100,000
"	"	M Medicina	2 000	
"	"	Saldo que Receber	90 700	
		<u>100 000</u>	<u>100 000</u>	
J	Junho 10	6 Kilos de carne	3 000	
"	" 2	Carne Durheira	25 000	
"	" 7	1 Carrão de Leuca	7 000	
"	" 9	4 Kilos de carne	1 000	
"	" 23	2 Kilos de carne	1 000	
"	" 26	Beneficio de arroz	1 000	
"	" 30	M Medicina	2 000	
"	"	Seu Ordenado		100 000
"	"	Suportancia do Debito de		6 000
"	"	Manuelino Moreira		
"	"	Saldo que Receber	66 000	
		<u>106 000</u>	<u>106 000</u>	
J	Julho 7	3 Kilos de carne	1 500	
"	" 14	14 Kilos de toucinho a 855 r	12 124	
"	"	3 Kilos de carne	1 500	
"	" 19	Carne Durheira	60 000	
"	" 31	M Medicina	2 000	
"	"	Seu Ordenado		100 000
"	"	Saldo que Receber	24 876	
		<u>100 000</u>	<u>100 000</u>	
A	Agosto 4	2 Kilos de carne	1 000	
"	" 11	Carne Durheira	30 000	
"	"	10 Litros de febra	800	
"	" 25	3 1/2 Kilos de carne	1 750	
"	" 31	M Medicina	2 000	
"	"	Seu Ordenada		100 000
"	"	Saldo que Receber	64 450	
		<u>100 000</u>	<u>100 000</u>	
S	Set 10	9 Kilos de toucinho	7 400	
"	"	1/2 ca de cafe,		
"	"	1 Borigada de porco que vendeu		2 500
"	"	a João Egydio		
"	"	3 Kilos de carne	1 500	
"	" 8	10 Litros de febra	800	
"	"	Transporte as f° n° 318	9 200	2 500

Joaquim Vieira

1912		DEVE	HAVER	
M	Mai 31	Transporte das f° n° 83	51 700	
"	"	Seu Ordenado		100 000
"	"	Saldo que Receber	48 298	
		<u>100 000</u>	<u>100 000</u>	
"	"	Seu Saldo do Mês de Maio		48 298
J	Junho 8	8 Dias de Sr a 3333 r		26 664
"	"	Rateio Medicos	4 200	
"	"	M Medicina	2 000	
"	"	Saldo que Receber	68 762	
		<u>74 962</u>	<u>74 962</u>	

Jose Matthews da Silva

1912		Carroceiro	DEVE	HAYER
Maio	31	Transporte das f ^{as} n ^o 89	17 050	66 150
"	"	1 Caderneta	800	
"	"	Saldo que Receber	48 300	
			<u>66 150</u>	<u>66 150</u>
Junho	1 ^o	1 Kilos de carne	500	
"	"	3 Kilos "	1 500	
"	9	1/2 a de cafe	3 750	
"	"	2 Kilos de carne	1 000	
"	16	2 Kilos de carne	1 000	
"	23	3 Kilos de carne	1 500	
"	30	Remedio do Francisco Ferraz	2 000	
"	"	Mo Medica	2 000	
"	"	22 Dias de S ^o a 2800		62 850
"	"	19 Horas de S ^o 250		4 750
"	"	Saldo que Receber	54 250	
			<u>67 600</u>	<u>67 600</u>
Julho	7	10 Litros de febra	800	
"	"	3 1/2 Kilos de carne	1 750	
"	15	Com Dinha	20 000	
"	"	1 1/2 Kilos de carne	750	
"	31	Mo Medica	2 000	
"	"	27 1/2 Dias de S ^o a 2800		77 700
"	"	3/4 Horas " 250		625
"	"	Saldo que Receber	53 025	
			<u>78 325</u>	<u>78 325</u>
Agosto	4	1/2 a de cafe	3 750	
"	"	10 Litros de febra	800	
"	"	3 Kilos de carne de caueiro	1 500	
"	"	1 Pintal de Pifa	500	
"	25	3 1/2 Kilos de carne	1 750	
"	31	27 1/2 Dias de S ^o a 2800		76 300
"	"	9 1/2 Horas " 250		2 375
"	"	Mo Medica	2 000	
"	"	Saldo que Receber	63 875	
			<u>78 675</u>	<u>78 675</u>
7 ^{to}	1 ^o	3 Kilos de carne	1 500	
"	15	10 Litros de febra	800	
"	21	2 1/2 Kilos de toucinho	3 500	
		Transporte as folhas n ^o 332	4 800	

Mauel da Loucicao

1912		Cocheiro	DEVE	HAYER
Junho	1 ^o	5 Kilos de carne	2 500	
"	"	5 Litros de febra	400	
"	7	1 Carro de Lancha	7 000	
"	16	1 1/2 Kilos de carne	750	
"	"	2 Dias de S ^o do Meiz de Maio a 2333		4 666
"	30	Mo Medica	2 000	
"	"	Seu Ordenado		75 000
"	"	Saldo que Receber	67 016	
			<u>79 666</u>	<u>79 666</u>
Julho	7	1/2 a de cafe	3 750	
"	21	5 Litros de febra	400	
"	31	Mo Medica	2 000	
"	"	Seu Ordenado		75 000
"	"	Saldo que Receber	68 850	
			<u>75 000</u>	<u>75 000</u>
Agosto	4	1 1/2 Kilos de carne	750	
"	11	5 Litros de febra	400	
"	25	2 Kilos de carne	1 000	
"	31	Mo Medica	2 000	
"	"	Seu Ordenado		75 000
"	"	Saldo que Receber	70 850	
			<u>75 000</u>	<u>75 000</u>
7 ^{to}	1 ^o	1/2 a de cafe	3 750	
"	8	5 Litros de febra	400	
"	22	3 Kilos de carne	1 500	
"	30	Mo Medica	2 000	
"	"	Seu Ordenado		75 000
"	"	Saldo que Receber	67 350	
			<u>75 000</u>	<u>75 000</u>
8 ^{to}	30	Rateio Medico	9 400	
"	"	Mo Medica	2 000	
"	"	Seu Ordenado		75 000
"	"	Saldo que Receber	63 600	
			<u>75 000</u>	<u>75 000</u>
9 ^{to}	16	Com Dinha	1 400	
"	30	Mo Medica	2 000	
"	"	23 1/2 Dias de S ^o a 2500		58 750
"	"	2 Horas " 250		500
"	"	Saldo que Receber	55 820	
			<u>59 250</u>	<u>59 250</u>

Filicio Pecaro

1912	Colouo	DEVE	HAVER
Junho 10	3 Kilos de carne	1 500	
" 29	3 1/2 Kilos de carne	1 750	
" 30	1 ^o para Resmolla	1 000	
" "	5 Horas de 1 ^o a 2 ^o		1 000
" "	Mo Medica	4 000	
" "	7945 Paz de Cafe que trata		135 382
" "	a 17 ^o 4 ^o Caspa		
" "	Saldo que Receber	128 132	
" "		<u>136 382</u>	<u>136 382</u>
Julho 7	2 1/2 Kilos de carne	1 250	
31	2 1/2 Horas de 1 ^o a 2 ^o		500
Agosto 25	5 Kilos de carne	2 500	
" 31	5 1/2 Horas de 1 ^o a 2 ^o		1 100
" "	Mo Medica	4 000	
" "	7946 Paz de cafe que trata		135 382
" "	a 17 ^o 5 ^o Caspa		
" "	Saldo que Receber	129 232	
" "		<u>136 982</u>	<u>136 982</u>
76 ^o 19	1 Bilhete de Rifa	5 000	
" "	21 Kilos de Algodao que colheu		1 113
86 ^o 24	524 Alqueires de cafe que colheu a 600		374 400
" "	52 " " " " " 1000		52 000
" "	Rateio Medico	9 400	
" "	Mo Medica	4 000	
" 31	4 1/2 Horas de 1 ^o a 2 ^o		900
" "	Seu Debito com Vitta Orsico	46 000	
" "	Abatimento de 25% do mesmo		10 500
" "	Saldo que Receber	378 513	
" "		<u>438 913</u>	<u>438 913</u>
106 ^o 30	7946 Paz de cafe que trata		158 920
" "	a 10 ^o 1 ^o Caspa		
" "	Mo Medica	4 000	
" 31	Saldo que receber	154 920	
1913		<u>158 920</u>	<u>158 920</u>
Fevereiro 29	4 Kilos de carne	2 800	
" "	1/2 de cafe	4 000	
25	Imposto do Caminho	5 000	
28	Mo Medica	4 000	
" "	Transporte cas fe n ^o 481	1 580	

Joaquim Amaro de Salles

1912	Camurada	DEVE	HAVER
Junho 10	3 Kilos de carne	1 500	
" 16	1/2 de Cafe	3 750	
" 23	3 Kilos de carne	1 500	
" 30	Mo Medica	4 000	
" "	2 1/2 Dias de 1 ^o a 2 ^o 500		60 000
" "	3429 Paz de Cafe que trata		53 293
" "	a 17 ^o 4 ^o Caspa		
" "	Saldo que Receber	102 543	
" "		<u>113 293</u>	<u>113 293</u>
Julho 23	1 Maquina de Lucha	1 500	
" "	Impostancia de uma Ordem, que		
" "	deve a Mercedes de Luis de		
" "	Oliveira, na Casa Nova	30 700	
" "	Mo Medica, não paga	0 000	
" "	Rateio Medico	5 700	
" "	18 1/2 Dias de 1 ^o a 2 ^o 500		46 875
" "	Saldo que Receber	8 975	
" "		<u>46 875</u>	<u>46 875</u>

Miorim Livros

1912	Colono	DEVE	HAVER
Junho 2	Transporte das f ^o 53	133 991	
" 3	1 Maquina de Madeiras	3 000	
" 29	3 1/2 kilos de carne	1 250	
" 30	1 ^o para Esuella	1 000	
" "	Mo Medica	4 000	
" "	3759 Pz de cafe que trata		63 903
" "	a 17 ^o 4 ^a Carpa		79 338
" "	Balanço	1143 211	1143 211
" "	Saldo a favor	79 338	
Julho 7	1/2 de cafe	3 750	
" "	Queros no Sautegum	30 000	
" 14	Um Sincario	50 000	
" 15	1 Cobertor no Oliveira Sautegum	13 000	
" 31	4 1/2 Horas de 1 ^o a 2 ^o		900
Agosto 4	Queros no Sautegum	40 000	
" 31	5 1/2 Horas de 1 ^o a 2 ^o		1 400
" "	Mo Medica	4 000	
" "	3759 Pz de cafe que trata		63 903
" "	a 17 ^o 5 ^a Carpa		164 185
" "	Balanço	230 088	230 088
" "	Saldo a favor	164 185	
76 ^o 15	1 1/2 kilo de carne	750	
" 19	1 Bilhete de pipa	5 000	
" "	19 kilos de Algodao que colheu		1 004
" 28	Um Sincario	40 000	
" 30	3 1/2 Horas de 1 ^o a 2 ^o		700
86 ^o 24	100 Alqueires de cafe que colheu a 600		240 000
" "	35 " " " " 1000		35 000
" "	Rateio Medico	9 400	
" "	Mo Medica	4 000	
" 31	4 1/2 Horas de 1 ^o a 2 ^o		900
" "	Saldo que Receber	54 271	
" "		274 604	274 604
96 ^o 16	Um Sincario	1 100	
106 ^o 30	3759 Pz de cafe que trata		95 140
" "	a 100 st. 10 ^o Carpa		75 181
" "	Transporte as f ^o 114	1 100	

Grossette Francisco

1912	Colono	DEVE	HAVER
Junho 10	Transporte das f ^o 34	18 500	38 000
" 4	Beneficio de Arroz	1 000	
" 9	5 kilos de carne	2 500	
" 16	5 kilos de carne	2 500	
" 23	2 kilos de figado	1 000	
" 30	1 ^o para Esuella	1 000	
" "	2 Dias de 1 ^o a 2 ^o		4 000
" "	5 Horas " 2 ^o		1 000
" "	Mo Medica	4 000	
" "	10755 Pz de cafe que trata		182 852
" "	a 17 ^o 7 ^a Carpa		
" "	Saldo que Receber	201 352	
" "		225 852	225 852
Julho 7	7 1/2 kilos de carne	3 750	
" 14	1 1/2 kilo de carne	750	
" 22	Beneficio de Arroz	1 000	
" 29	Beneficio de Arroz	1 000	
" 31	16 Dias de 1 ^o a 2 ^o		32 000
Agosto 1 ^o	Conserto de uma canoa	18 000	
" 25	3 kilos de carne	1 500	
" 31	2 1/2 Dias de 1 ^o a 2 ^o		49 500
" "	Mo Medica	4 000	
" "	5 Horas de 1 ^o a 2 ^o (Cuzano)		1 000
" "	10756 Pz de cafe que trata		182 852
" "	a 17 ^o 5 ^a Carpa		
" "	Saldo que Receber	234 352	
" "		264 352	264 352
76 ^o 7	Beneficio de arroz	1 000	
" 17	Beneficio de arroz	1 000	
" 19	110 kilos de Algodao que colheu		5 830
" 22	7 1/2 kilos de carne	3 750	
86 ^o 6	8 kilos de carne	4 000	
" 22	1 Naval de caracina	3 000	
" "	2 Pares de Lumbica e um bico batido	3 000	
86 ^o 24	1418 Alqueires de cafe que colheu a 600		850 800
" 105	" " " " 1000		105 000
" "	Rateio Medico	9 400	
" "	Mo Medica	4 000	
" "	Transporte as f ^o 355	33 150	96 630

Antonio Pedro Filho

1912	Colono	DEVE	HAVER
Junho 2	Transporte das fe ^{as} 121	251473	
" 16	3 Milos de Carne	1500	
" 23	1/2 o de Cafe	3750	
" 30	1/2 o de Cafe	3750	
" "	Mo Medica	4000	
" "	H138 kg de Cafe que trata		70346
" "	a 17 ^{as} H ^{as} Carga		194127
" "	Balanco	264473	264473
" "	Saldo a favor	194127	
Julho 4	Generos no Scaetym	30000	
" 28	1/2 o de cafe bom	3750	
Agosto 4	Generos no Scaetym	30000	
" 25	3 Milos de carne	1500	
" 31	Mo Medica	4000	
" "	H138 kg de cafe que trata		70346
" "	a 17 ^{as} H ^{as} carga		193031
" "	Balanco	263377	263377
" "	Saldo a favor	193031	
Julho 4	Generos no Scaetym	30000	
" "	1/2 o de cafe	3750	
" 8	Em fazendas no Scaetym	2500	
" 19	1 Briquete de sifa	500	
" "	46 Milos de Algodao que colheu		2438
" 29	1/2 o de cafe	3750	
8 de 6	Generos no Scaetym	30000	
" 26	H13 Alqueires de cafe que colheu a 600		247200
" "	24 " " " " 1000		24000
" "	Rateio Medico	9400	
" "	Mo Medica	4000	
" "	1/2 o de Cafe	4000	
" 31	2 Dias de S ^o a 2000		4000
" "	Balanco	307931	307931
" "	Saldo a favor	30093	
9 de 4	Generos no Scaetym	30000	
" "	1 bonny	4000	
" "	Transporte as fe ^{as} 394	64393	

Jose Berg

1912	Camarada	DEVE	HAVER
Junho 5	1 Cadrueta	800	
" "	1 Carro de Leuca	4000	
" 9	3 Milos de Carne	1500	
" 26	Beneficio de arroz	1000	
" 29	2 Milos de Carne	1000	
" 30	2 1/2 Dias de S ^o a 2500		55000
" "	12 1/2 Horas " " 250		3125
" "	Mo Medica	4000	
" "	Saldo que Receber	44825	
" "		58125	58125
Julho 7	2 1/2 Milos de Carne	1250	
" 31	Mo Medica	2000	
" "	28 Dias de S ^o a 2500		70000
" "	6 Horas " " 250		1500
" "	Saldo que Receber	68250	
" "		71500	71500
Agosto 4	2 Milos de carne	1000	
" 25	3 1/2 Milos de carne	1750	
" 31	25 1/4 Dias de S ^o a 2500		64375
" "	12 Horas de S ^o 250		3000
" "	Mo Medica	2000	
" "	Saldo que Receber	67375	
" "		67375	67375
Julho 4	17 1/2 Milos de toucinho	14500	
" "	1/2 o de cafe	3750	
" 16	Beneficio de Arroz	1000	
" "	4 Milos de Carne	1000	
" 30	Mo Medica	2000	
" "	25 1/4 Dias de S ^o a 2500		64375
" "	9 Horas de S ^o 250		2250
" "	Saldo que Receber	44275	
" "		66625	66625
8 de 6	3 1/2 Milos de carne	1250	
" 30	Rateio Medico	9400	
" "	Mo Medica	2000	
" 31	30 1/2 Dias de S ^o a 2500		76250
" "	Saldo que Receber	63500	
" "		76250	76250

Emilio Pinto

1912	Colono	DEVE	HAVER
Junho 2	Transporte das fcs nº 110	385 015	
" 6	3 Metros de Quiagem	1 500	
" 9	3 Kilos de Carne	1 500	
" 16	1/2 a de Cafe	3 750	
" 23	6 Kilos de Carne	3 000	
" 30	5 ^{ta} para Esuella	1 000	
" "	Mo Meduca	4 000	
" "	5405 Fcs de Cafe que trata		91 912
" "	a 17 de 4 ^{ta} Carga		307 851
" "	Balanco	399 763	399 763
Julho 12	Queros no Sartequin	40 000	
" 14	1/2 a de Cafe	3 750	
" "	4 Kilos de carne	2 000	
Agosto 4	Queros no Sartequin	70 000	
" "	4 Kilos de carne	2 000	
" 25	1/2 a de Cafe	3 750	
" "	Saldo a favor de 30 Junho	307 851	
" "	Mo Meduca	4 000	
" "	5405 Fcs de Cafe que trata		91 912
" "	a 17 de 5 ^{ta} Carga		341 439
" "	Balanco	433 351	433 351
" "	Saldo a favor	341 439	
Julho 7	Queros no Sartequin	55 000	
" "	3 Kilos de carne	1 500	
" 19	1 Rifa de cavallo	5 000	
" "	1 " " "	5 000	
" "	79 Kilos de Algodao que colheu		4 187
" 22	2 1/2 dias de S ^{ta} a 2000		5 000
" "	4 Kilos de carne	2 000	
" 29	1/2 a de Cafe	3 750	
" 30	4 dias de S ^{ta} a 2000		8 000
8 de	6 Queros no Sartequin	40 000	
" 24	566 Alqueires de Cafe que colheu a 600		339 600
" "	31 " " " " 1000		31 000
" "	Rateis Meducas	9 400	
" "	Mo Meduca	4 000	
" 26	1/2 a de Cafe	4 000	
" "	Transporte as fcs nº 359	451 089	387 787

Antonio Pires

1912	Carreiro	DEVE	HAVER
Junho 2	Transporte das folhas nº 139	5 550	
" 6	1 Carro de Louca	7 000	
" 9	4 1/2 Kilos de Carne	2 250	
" 16	5 Litros de febra	400	
" "	2 Kilos de Carne	1 000	
" 29	2 1/2 Kilos de Carne	1 250	
" 30	Mo Meduca	2 000	
" "	36 Dias de S ^{ta} a 500		18 000
" "	14 Horas " a 50		550
" "	30 Dias de S ^{ta} a 2800		56 000
" "	20 1/2 Dias de S ^{ta} a 2500		51 250
" "	14 Horas " 250		3 500
" "	22 Dias de S ^{ta} a 1000		22 000
" "	15 1/2 Horas a 100		1 550
" "	Saldo que Receber	153 400	
" "		152 850	152 850
Julho 7	1/2 a de Cafe	3 750	
" "	3 1/2 Kilos de Carne	1 750	
" 14	2 Kilos de carne	1 000	
" 21	10 Litros de febra	800	
" 31	Mo Meduca	2 000	
" "	50 1/4 Dias de S ^{ta} a 500		25 125
" "	7 1/2 Horas " 50		350
" "	26 1/2 Dias " 2800		74 200
" "	28 Dias " 2500		70 000
" "	5 Horas " 250		1 500
" "	26 1/4 Dias " 1500		39 375
" "	9 1/2 Horas " 150		1 425
" "	Saldo que Receber	202 675	
" "		211 975	211 975
Agosto 4	2 Kilos de carne	1 000	
" 8	2 Quiagem de Louca	8 000	
" 11	1/2 a de Cafe	3 750	
" 25	4 Kilos de carne	2 000	
" 31	51 Dias de S ^{ta} a 500		25 500
" "	15 Horas " a 50		750
" "	24 Dias de S ^{ta} a 2800		67 200
" "	26 Dias " " 2500		65 000
" "	Transporte as fcs nº 293	14 750	158 450

Antonio Franco de Moraes

1912		DEVE	HAVER
Junho	9	Transporte das folhas de 1/2 mil	9650
"	11	1 Carrão de Louca	7000
"	23	1/2 sac de Cafe	3750
"	"	15 Litros de febra	1200
"	21	1 Milho de carne	500
"	29	1 Milho de carne	500
"	30	Mo Medica	2000
"	"	23 Dias de Sr. a 3500	80500
"	"	22 Idem "	55000
"	"	17 1/2 Idem "	17500
"	"	15 Litros de febra	1200
"	"	Saldo que recebeu	127200
		<u>153000</u>	<u>153000</u>
Julho	7	15 Litros de febra	1200
"	"	3 1/2 Milhos de carne	1750
"	14	15 Litros de febra	1200
"	"	3 Milhos de carne	1500
"	21	1/2 sac de cafe	3750
"	"	15 Litros de febra	1200
"	28	15 Litros de febra	1200
"	31	Mo Medica	2000
"	"	27 Dias de Sr. a 3500	94500
"	"	27 1/2 " " " 2500	58750
"	"	27 " " " 1000	27000
"	"	Saldo que recebeu	175450
		<u>190250</u>	<u>190250</u>
Agosto	2	1 Carrão de Loucas	7000
"	4	15 Litros de febra	1200
"	"	3 Milhos de carne	1500
"	11	15 Litros de febra	1200
"	18	1/2 sac de cafe	3750
"	"	15 Litros de febra	1200
"	"	1 Bistete de Rifa	5000
"	25	15 Litros de febra	1200
"	"	3 Milhos de carne	1500
"	31	24 Dias de Sr. a 3500	84000
"	"	26 Dias " " 2500	65000
"	"	17 Dias " " 1000	17000
"	"	Transporte as fe. de 50h	23550
		<u>23550</u>	<u>166000</u>

Piva Victorio

1912		DEVE	HAVER
Junho	10	Transporte das fe. 579	3300
"	"	1 Coração de Boi	500
"	23	1 1/2 Milho de carne	750
"	30	3 ^o para Esnuolla	1000
"	"	Mo Medica	1000
"	"	7315 Sac de Cafe quebrado	
"	"	a 17 1/2 H ^o de Carne	124355
"	"	Saldo que recebeu	116705
		<u>126355</u>	<u>126355</u>
Julho	7	2 Milhos de carne	1000
"	14	2 Milhos de carne	1000
"	21	Beneficio de Arroz	1000
"	31	2 1/2 Horas de Sr. a 200	500
Agosto	25	2 Milhos de carne	1000
"	31	10 Horas de Sr. a 200	2000
"	"	Mo Medica	1000
"	"	Recado a Sr. Gertrudes	1000
"	"	7315 Sac de Cafe quebrado 5 ^o	
"	"	carpa, a 17 1/2	124355
"	"	Saldo que recebeu	117455
		<u>126855</u>	<u>126855</u>
"	"	2 Milhos de carne	1000
"	19	1 Bistete de Rifa	5000
"	"	59 Milhos de Algodão que colheu	3137
"	22	2 Milhos de carne	1000
"	30	3 1/2 Horas de Sr.	700
Set	6	2 1/2 Milhos de carne	1250
"	24	861 Algodões de cafe que colheu a 600	516600
"	"	6h " " " 1000	60000
"	"	Rateio Medico	9400
"	"	Mo Medica	4000
"	31	14 Dias de Sr. a 200	28000
"	"	Sua e Transferida de Netta	
"	"	Orriero	109500
"	"	Obatimento de 1/5% da mesma	27375
"	"	Saldo que recebeu	505652
		<u>536802</u>	<u>536802</u>
9br	30	20h Dias de Sr. a 2500	51250
"	"	Transporte as fe. de 41h	51250

Maestrella Alexandre

1912		Colono	DEVE	HAVER
Junho	9	Transporte das folhas nº 554	5 750	40 000
"	23	2 1/2 kilos de carne	1 250	
"	30	2 Dias de S ^o 2000		4 000
"	"	5 Horas " "		1 000
"	"	Mo Medica	4 000	
"	"	583h. Paz de cafe que trata		
"	"	a 17 n ^o 4 ^o Capa		99 111
"	"	Saldo que recebeu	133 141	
"	"		144 141	144 141
Julho	14	3 kilos de carne	1 500	
"	26	Com Desheis em Oliveira		
"	"	Dearteyem 16 ^o 7	50 000	
"	27	1 Caixa para Defunta	10 000	
"	31	Picudo pelo telephone, a 17 ^o 250	1 000	
Agosto	31	4 Horas de S ^o a 200		800
"	"	Mo Medica	4 000	
"	"	583h. Paz de cafe que trata		
"	"	a 17 n ^o 5 ^o Capa		99 111
"	"	Saldo que recebeu	33 441	
"	"		99 941	99 941
7br	19	62 kilos de Algodão que colheu		3 286
8br	19	Beneficio de arroz	1 000	
"	20	1 Cruz	3 000	
"	"	4 Para fugos	2 000	
"	24	634 Alqueires de Cafe que colheu 600		380 400
"	"	65 " " 1000		65 000
"	"	Botão Medica	9 400	
"	"	Mo Medica	4 000	
"	31	16 Dias de S ^o a 200		32 000
"	"	4 Horas " 200		900
"	"	Saldo que recebeu	452 186	
"	"		481 586	481 586
9br	30	22 1/2 Dias de S ^o a 2500		58 250
10br	10	1584 Brasas de terra arada a 120	19 008	
"	30	5858 Paz de cafe que trata		
"	"	a 100 n ^o 1 ^o Capa		117 160
"	"	Mo Medica	4 000	
"	31	23 1/2 Dias de S ^o a 2500		58 750
"	"	Saldo que recebeu	209 152	
"	"		232 160	232 160

Cardirãu Antonio

1912		Colono	DEVE	HAVER
Junho	9	Transporte das f ^o nº 33	14 000	2 000
"	16	2 1/2 kilos de carne	1 250	
"	23	1 1/2 kilo de carne	750	
"	29	2 kilos de carne	1 000	
"	30	1 ^o para Esuella	1 000	
"	"	1 Dia de S ^o		2 000
"	"	5 Horas de S ^o a 200		1 000
"	"	Mo Medica	4 000	
"	"	7230 Paz de Cafe que trata		
"	"	a 17 n ^o 4 ^o Capa		122 910
"	"	Saldo que recebeu	105 910	
"	"		127 910	127 910
Julho	5	Beneficio de arroz	1 000	
"	14	5 kilos de carne	3 000	
"	27	1 Caixa de Defunta (Cruzado)	10 000	
"	31	1 Dia de S ^o 2000		2 000
"	"	2 1/2 Horas S ^o 200		500
Agosto	25	8 kilos de carne	4 000	
"	31	2 1/2 Horas de S ^o a 200		500
"	"	Mo Medica	4 000	
"	"	7230 Paz de cafe que trata		
"	"	a 17 n ^o 5 ^o Capa		122 910
"	"	Remedio na Pharmacia Torio	6 500	
"	"	Saldo que recebeu	107 410	
"	"		125 910	125 910
7br	4	3 kilos de carne	1 500	
"	15	4 1/2 kilos de carne	2 250	
"	19	1 Bilhete de Prifca	5 000	
"	"	33 kilos de Algodão que colheu		1 749
"	22	3 kilos de carne	1 500	
"	26	5 kilos de carne	2 500	
8br	24	831 Alqueires de Cafe que colheu a 600		1 986 00
"	"	58 1/2 " " 1000		58 500
"	"	Botão Medica	9 400	
"	"	Mo Medica	4 000	
"	31	30 Dias de S ^o a 2000		40 000
"	"		566 699	
"	"		592 849	592 849

João Amadio

1912

Colono

DEVE

HAVER

Junho 9	Transporte das feiras 55h	3 000	20 000
" 16	2 Kilos de carne	1 000	
" 23	3 Kilos de carne	1 500	
" 30	1 ^o para Escuelita	500	
" "	1 Dia de 1 ^o a 2000		2 000
" "	5 Horas de 1 ^o a 200		1 000
" "	Mo Medica	4 000	
" "	55 ^{to} Kg de Cafe que trata		
" "	a 17 ^{to} 4 ^{to} Caspa		112 540
" "	Saldo que Receber	12 550	
		<u>135 540</u>	<u>135 540</u>
Julho 31	2 Dias de 1 ^o a 2000		4 000
Agosto 31	3 Horas de 1 ^o a 200		600
" "	Mo Medica	4 000	
" "	55 ^{to} Kg de Cafe que trata		
" "	a 17 ^{to} 5 ^{to} Caspa		112 540
" "	Saldo que Receber	113 140	
		<u>117 140</u>	<u>117 140</u>
7 ^{to} 15	2 Kilos de Carne	1 000	
" 19	11 ^{to} Kilos de Algodão que colhe		5 936
" 30	8 Dias de 1 ^o a 2000		16 000
" "	7 Horas " " 200		1 400
8 ^{to} 6	3/4 Kilos de carne	1 750	
" 19	20 Litros de Aquadante	8 000	
" 24	843 Alqueires de Cafe que colhe		505 800
" "	49 " " "		49 000
" "	Patios Medicos	9 400	
" "	Mo Medica	4 000	
" 31	20 ^{to} Dias de 1 ^o a 2000		41 500
" "	Saldo que Receber	595 486	
		<u>619 630</u>	<u>619 630</u>
9 ^{to} 30	6 Dias de 8 ^o a 2500		15 000
10 ^{to} 30	81 ^{to} Kg de Cafe que trata		
" "	a 100 ^{to} 4 ^{to} Caspa		166 100
" "	Mo Medica	4 000	
" 31	20 ^{to} Dias de 1 ^o a 2500		51 250
" "	Saldo que Receber	224 650	
		<u>228 650</u>	<u>228 650</u>

José Giacotte

1912

Guarda Noite

DEVE

HAVER

Junho 9	2 Kilos de Carne	1 000	
" 30	Mo Medica	2 000	
" "	Seu Ordenado		80 000
" "	Saldo que Receber	77 000	
		<u>80 000</u>	<u>80 000</u>
Julho 31	Mo Medica	2 000	
" "	Seu Ordenado		80 000
" "	Saldo que Receber	78 000	
		<u>80 000</u>	<u>80 000</u>
Agosto 31	Mo Medica	2 000	
" "	Seu Ordenado		80 000
" "	Saldo que Receber	78 000	
		<u>80 000</u>	<u>80 000</u>
9 ^{to} 15	1 1/2 Kilos de carne	750	
" 30	Mo Medica	2 000	
" "	Seu Ordenado		80 000
" "	Saldo que Receber	77 250	
		<u>80 000</u>	<u>80 000</u>
8 ^{to} 6	2 1/4 Kilos de carne	1 250	
" 12	Com Dinha	2 800	
" 30	Patios Medicos	9 400	
" "	Mo Medica	4 000	
" 31	Seu Ordenado		80 000
" "	Saldo que Receber	64 550	
		<u>80 000</u>	<u>80 000</u>
9 ^{to} 16	Com Dinha	500	
30	4 Dias de Falta	10 664	
" "	Mo Medica	2 000	
" "	Seu Ordenado		80 000
" "	Saldo que Receber	66 836	
		<u>80 000</u>	<u>80 000</u>
10 ^{to} 15	Com Dinha	3 200	
31	Mo Medica	2 000	
" "	Seu Ordenado		80 000
" "	Saldo que Receber	74 800	
		<u>80 000</u>	<u>80 000</u>
1913			
Janio 10	Com Dinha	200	
31	Mo Medica	2 000	
" "	Transporte das feiras 455	2 200	

Elizio Theodoro de Lima

1912		Director	DEVE	HAVER
Junho	9	Transporte das f ^o s n ^o s 591	32 750	
"	29	4 Milhas de Carro	2 000	
"	30	M ^o Medica	6 000	
"	"	Seu Ordenado de 3 Mezes		300 000
"	"	Saldo que Recebeu	259 250	
			<u>300 000</u>	<u>300 000</u>
Agosto	21	1 Bilhete de Rifa	5 000	
17 de	15	Em Dinheiro	50 000	
"	30	M ^o Medica	6 000	
"	"	Seu Ordenado de 3 Mezes		300 000
"	"	Saldo que Recebeu	239 000	
			<u>300 000</u>	<u>300 000</u>
8 de	12	Em Dinheiro	1 000	
"	26	1 Cruz	3 000	
"	28	2 Sacas de Arado batido	2 000	
9 de	2	1/2 a de Cafe	4 000	
"	7	1/2 carro em um bico de arado	3 000	
"	15	1/2 " " " "	3 000	
10 de	20	Nota que Orrou para Antonio Madureira		47 000
"	31	M ^o Medica	6 000	
"	"	Bateio Mendico	2 400	
"	"	Seu Ordenado de 3 Mezes		300 000
"	"	Gratificacao		150 000
"	"	Saldo que Recebeu	465 600	
			<u>497 000</u>	<u>497 000</u>
"	"	Seu Saldo transportado sua ex transfida do Pitta		465 600
"	"	5 Oros para a fazenda	263 000	
"	"	Dinheiro que seu gr ^o ex da mesma		110 000
"	"	Abatimento de 25% " "		65 500
"	"	Dinheiro que seu gr ^o Saldo de ex		86 500
"	"	Saldo que recebeu	465 600	
			<u>727 600</u>	<u>727 600</u>
1913				
Janin	16	Em Dinheiro	900	
Fevereiro	7	3 Viagens de Leuba (Madura)	9 000	
"	23	Em Dinheiro na Caixa Nova	100 000	
"	"	Imposto do Conselho	5 000	
"	"	Transporte das f ^o s n ^o s 473	11 490	

Francisco Alves de Almeida

1912			DEVE	HAVER
Junho	10	Transporte das f ^o s n ^o s 143		16 450
"	16	20 Litros de febra		1 600
"	"	2 Milhas de Carro		1 000
"	23	1/2 a de Cafe		3 750
"	"	25 Litros de febra		2 000
"	30	M ^o Medica		2 000
"	"	2 1/2 Dias de S ^o a 2500		53 750
"	"	9 Horas a 250		2 250
"	"	2 1/2 Dias de S ^o a 2000		43 500
"	"	5 Horas de S ^o a 200		1 000
"	"	Ordenado de S ^o a 200		20 000
"	"	15 Litros de febra		1 200
"	"	Saldo que Recebeu		92 700
			<u>1 207 000</u>	<u>1 207 000</u>
Julho	7	1 Carro de Leuba		7 000
"	"	25 Litros de febra		2 000
"	"	5 1/2 Milhas de Carro		2 750
"	11	1 Congada ao Scaetigue		1 800
"	14	20 Litros de febra		1 600
"	"	1/2 a de Cafe		3 750
"	21	15 Litros de febra		1 200
"	27	1/2 a de Cafe		3 750
"	"	20 Litros de febra		1 600
"	31	M ^o Medica		2 000
"	"	25 Dias de S ^o a 2500		62 500
"	"	4 1/2 Horas " 250		2 375
"	"	2 1/2 Dias " 2000		43 000
"	"	6 Horas " 200		1 200
"	"	Ordenado de S ^o a 200		20 000
"	"	Saldo que Recebeu		101 625
			<u>129 075</u>	<u>129 075</u>
Agosto	4	20 Litros de febra		1 600
"	11	1/2 a de Cafe		3 750
"	"	20 Litros de febra		1 600
"	18	15 Litros de febra		1 200
"	"	1 Bilhete de Rifa		5 000
"	25	20 Litros de febra		1 600
"	31	19 1/2 Dias de S ^o a 2500		49 575
"	"	Transporte das f ^o s n ^o s 294		14 750
			<u>147 500</u>	<u>149 575</u>

Nopolião Pussouaro

1912	Comarada.	DEVE	HAVER
Junho 1 ^o	1 Caderueta.		800
" 30	Mo Medica		2000
" "	21 Dias de Sr ^o a 2500		52500
" "	13 1/2 Horas " " 250		3375
" "	Saldo que Recebem	53075	
" "		55875	55875
Julho 31	Mo Medica	2000	
" "	27 1/4 Dias de Sr ^o a 2500		68125
" "	9 1/2 Horas de Sr ^o 250		2375
" "	Saldo que Recebem	68500	
" "		70500	70500
Agosto 31	31 Dias de Sr ^o a 2500		77500
" "	Mo Medica	2000	
" "	Saldo que Recebem	75500	
" "		77500	77500
76 ^o 30	Mo Medica	3000	
" "	27 Dias de Sr ^o a 2500		67500
" "	2 1/2 Horas " " 250		625
" "	Saldo que Recebem	66125	
" "		68125	68125
Outubro 31	27 1/4 Dias de Sr ^o a 2500		69375
" "	1 1/2 Hora " " 250		375
" "	Prateiro Medico	9400	
" "	Mo Medica	2000	
" "	Saldo que Recebem	58350	
" "		69750	69750
96 ^o 16	Em Dubeiro	1700	
" 30	Mo Medica	4000	
" "	25 Dias de Sr ^o a 2500		62500
" "	Saldo que Recebem	58800	
" "		62500	62500
106 ^o 15	Em Dubeiro	1700	
" 31	Mo Medica	2000	
" "	25 1/2 Dias de Sr ^o a 2500		63750
" "	Saldo que Recebem	60550	
" "		63750	63750
1913			
Janerio 31	Mo Medica	2000	
" "	24 Dias de Sr ^o a 2500		60000
" "	Transporte as folhas nº 459	2000	60000

Antonio Dionizio Sauches Sobrinho

1912	Administrados	DEVE	HAVER
Junho 14	Transporte das folhas nº 117	17786945	11119750
" "	1 Carricho " " "	1500	
" 15	1 Maquina de costura	3000	
" 16	7 1/2 kilos de carne	2750	
" 17	3 Maquina de costura	9000	
" 19	2 Maquina de costura	6000	
" 21	2 Idem Idem " "	6000	
" 22	Idem Idem " "	6000	
" 23	4 kilos de carne	2000	
" 30	6 Moedas de seu Ordenado		3000000
" "	Juros de Sr ^o Advogado	103000	
" "	1 Estatua Maria		4000
" "	1/2 Garrafa de fomento		3000
" "	1 Copo de vidro para dar remedio a animal		14000
" "	Mo Medica	2000	
Julho 5	Bonificao de arroz	12000	
" 7	3 kilos de carne	1500	
" 14	3 1/2 kilos de carne	1750	
" 31	Mo Medica	2000	
Agosto 4	5 1/2 kilos de carne	2750	
" 23	2 Maquina de costura, a Condair	6000	
" 25	6 1/2 kilos de carne	3250	
" 31	Mo Medica	2000	
76 ^o 1 ^o	7 1/2 kilos de carne	3750	
" 14	1 Sa de lencas e seus pertences		70000
" "	2 Jogos de lencas para, congueira		25000
" 15	7 1/2 kilos de carne	3750	
" 20	Bonificao de arroz	2000	
" 22	5 kilos de carne	2500	
" 30	Mo Medica	2000	
86 ^o 6	8 kilos de carne	4000	
" 15	5 Maquina de costura	15000	
" 31	Prateiro Medico	9400	
" "	Mo Medica	2000	
" "	Recado a Sr ^o Barbara	1500	
96 ^o 25	200 Grammas de Sera Vendido a Fazenda		4000
" 30	75 Sal de Agdao a 3800		277400
" "	899 Cox de cap que tratou 2 annos a 75 Sr ^o		134850
" "	Idem mais 3 Copos do mesmo 17 Sr ^o		50940
" "	Transporte as folhas nº 397		
		18011345	14702940

Jose Vieira Cardoso

1912		DEVE	HAVER
Junho	15 1/2 a de Cafe	3750	
"	" 25 Litros de fuba	2000	
"	" 3 kilos de carne	1500	
"	" 1 Caderneta	800	
"	" 23 3/2 kilos de carne	1750	
"	" 29 3 kilos de carne	1500	
"	" 30 Mo Medica	2000	
"	" 21 Dias de S. ^o a 3333		69993
"	" Saldo que recebem	56693	
		<u>69993</u>	<u>69993</u>
Julho	7 25 Litros de fuba	2000	
"	" 3 kilos de carne	1500	
"	" 14 3/2 kilos de carne	1250	
"	" 31 Mo Medica	2000	100000
"	" Sem Ordenados	93250	
"	" Saldo que recebem	100000	100000
Agosto	4 25 Litros de fuba	2000	
"	" 1/2 kilos de carne	250	
"	" 22 1/2 a de Salao	5000	
"	" 25 25 Litros de fuba	2000	
"	" 31 Mo Medica	2000	
"	" Sem Ordenados		100000
"	" Saldo que recebem	48250	
		<u>100000</u>	<u>100000</u>
Julho	4 1/2 a de cafe	3750	
"	" 3 kilos de carne	1500	
"	" 15 25 Litros de fuba	2000	
"	" 4 kilos de carne	2000	
"	" 30 Mo Medica	2000	
"	" Sem Ordenados		100000
"	" Saldo que recebem	88500	
		<u>100000</u>	<u>100000</u>
8 de	6 3 kilos de cafe	2500	
"	" 13 25 Litros de fuba	2000	
"	" 30 Ratis Medico	9000	
"	" Mo Medica	2000	
"	" Sem Ordenados		100000
"	" Saldo que recebem	85100	
		<u>100000</u>	<u>100000</u>

João Sorreu

1912		DEVE	HAVER
Junho	16 Transporte das fe. ^o n. ^o 145	289696	
"	" 23 25 Litros de fuba	2000	
"	" 3/2 kilos de carne	1750	
"	" 29 3/2 kilos de carne	1750	
"	" 30 Remedio no Ferraz	7500	
"	" Mo Medica	2000	
"	" 23/2 Dias de S. ^o a 2500		58750
"	" 7 Dias " a 2500		17500
"	" 8 1/2 Horas " 250		2125
"	" 25 Litros de fuba	2000	
"	" 15 93 Paz de Cafe que trata		84201
"	" a 17. ^o 4. ^a Cargo a		144120
"	" Balanco	306696	306696
"	" Saldo a favor	144120	
Julho	7 Generos no Scaiteque	70000	
"	" 7 25 Litros de fuba	2000	
"	" 4 kilos de carne	2000	
"	" 14 25 Litros de fuba	2000	
"	" 3 kilos de carne	1500	
"	" 21 25 Litros de fuba	2000	
"	" 28 25 Litros de fuba	2000	
"	" 31 Mo Medica	2000	
"	" 27 Dias de S. ^o a 2500		67500
"	" 25/2 Dias " " de seu filho a 2500		63750
"	" 2 1/2 Horas " " 250		525
"	" Balanco	95715	95715
"	" Saldo a favor	227620	227620
"	" Saldo a favor	95715	
Agosto	4 Generos no Scaiteque	70000	
"	" 25 Litros de fuba	2000	
"	" 3 kilos de carne	1500	
"	" 1 Caderneta	800	
"	" 11 25 Litros de fuba	2000	
"	" 18 25 Litros de fuba	2000	
"	" 25 25 Litros de fuba	2000	
"	" 31 23/2 Dias de S. ^o a 2500		55625
"	" 9 Horas " 250		2250
"	" Transporte das fe. ^o n. ^o 298	176045	57875

Cezar da Cruz

1912		DEVE	HAYER
	<u>Coloquio</u>		
Junho 23	Transporte das f ^{as} n ^{os} 103	314 802	3 000
" "	4 kilos de carne	2 000	
" 30	Mo Medica	4 000	
" "	2 ^{as} 38. Ley de cafe que trata a 17 ^{ta} 4 ^{ta} carga		46 546
" "	Balanço	320 802	320 802
" "	<u>Saldo a favor</u>	271 256	
Julho 7	Generos no Scaaterum	20 000	
" 21	1/2 ^{da} de cafe	3 750	
Agosto 4	Generos no Scaaterum	20 000	
" "	4 kilos de carne	3 000	
" 31	Mo Medica	4 000	
" "	2 ^{as} 38 Ley de cafe que trata a 17 ^{ta} 5 ^{ta} carga		46 546
" "	Balanço	274 460	274 460
" "	<u>Saldo a favor</u>	274 460	
Julho 4	1/2 ^{da} de cafe	3 750	
" "	Generos no Scaaterum	20 000	
" 8	Um fazendas no Scaaterum	15 000	
" 15	4 kilos de carne	2 000	
" 19	15 kilos de Algodão que estheo		800
" 22	1 Coração de boi, embocatoz	1 200	
" 29	1/2 ^{da} de cafe	3 750	
" 30	3/4 Horas de 1 ^{ra} a 2 ^{as}		700
8 de 6	Generos no Scaaterum	20 000	
" 15	Generos no Scaaterum	10 000	
" 24	309 Alqueires de cafe que Colhar a 600		185 400
" "	21 " " " " 1000		21 000
" "	Mo Medica	4 000	
" "	Rateio Medico	9 400	
" "	Remedio no Ferraz	5 000	
" "	Balanço	161 660	161 660
" "	<u>Saldo a favor</u>	369 560	369 560
" "	<u>Saldo a favor</u>	161 660	

Antonio Natal

1912		DEVE	HAYER
	<u>Barroceiro</u>		
Junho 23	1 Cabeça de Boi	500	
" 25	1 Caderneta " " " "	800	
" 30	Mo Medica	2 000	
" "	1 Cabeça de Boi	500	
" "	8 Dias de 1 ^{ra} a 2 ^{as}		22 400
" "	15 Horas de 1 ^{ra} 250		3 750
" "	<u>Saldo que Receber</u>	22 350	
" "		26 150	26 150
Julho 7	3 kilos de carne	1 500	
" 30	Um Fureiro	10 000	
" 31	Remedio no Ferraz	3 750	
" "	Mo Medica	2 000	
" "	18 ^{as} Dias de 1 ^{ra} a 2 ^{as}		52 500
" "	3/4 Horas " 250		875
" "	Ordenado de seu filho		10 500
" "	<u>Saldo que Receber</u>	12 875	
" "		63 875	63 875
Agosto 4	1/2 ^{da} de cafe	3 750	
" "	1 Cabeça de Boi	500	
" "	1 Bithi de Rifa	5 000	
" 25	1 Cabeça de Boi	500	
" 31	Remedio no Ferraz	1 000	
" "	Mo Medica	3 000	
" "	Ordenado de seu filho		20 000
" "	<u>Saldo que Receber</u>	7 250	
" "		20 000	20 000
Julho 4	20 Litros de febra	1 600	
" "	1 Cabeça de Boi	500	
" 15	1 Um Fureiro	20 000	
" "	20 Litros de febra	1 600	
" "	1 Cabeça de boi	500	
" 22	1 Cabeça de boi	500	
" 29	10 Litros de febra	800	
" 30	Mo Medica	2 000	
" "	19 ^{as} Dias de 1 ^{ra} a 2 ^{as}		49 375
" "	5 Horas de 1 ^{ra}		1 500
" "	Ordenado de seu filho		19 500
" "	<u>Saldo que Receber</u>	42 875	
" "		70 375	70 375

Merchsideque Luis de Oliveira

1912		DEVE	HAVER
	Saltinho		
Junho 23	Transporte das fe 59	68 000	
" 30	M. Medica	6 000	
" "	Seu Ordenado de 3 Mezes e 6 dias a 100000		319 998
" "	Saldo que recebeu	245 498	
		<u>319 998</u>	<u>319 998</u>
Julho 7	1 Cadavista	800	
" 14	1 al de cafe	7 500	
" "	1 B. thate de pipa	5 000	
" "		1 000	
Agosto 23	Beneficio de arroz	3 750	
9br 22	7 1/2 kilos de carne	6 000	
" 30	M. Medica		300 000
" "	Seu Ordenado de 3 Mezes		300 000
" "	Saldo que recebeu	275 950	
		<u>300 000</u>	<u>300 000</u>
8br 6	1 al de cafe	7 500	
" "	7 1/2 kilos de carne	3 750	
9br 25	Beneficio de arroz	1 000	
10br 31	Beneficio de arroz	1 000	
" "	Ratões Medicos	9 400	
" "	M. Medica	6 000	
" "	Seu Ordenado de 3 Mezes a 1000		300 000
" "	Gratificacao de 9 Mezes		225 000
" "	Saldo que recebeu	496 350	
		<u>525 000</u>	<u>525 000</u>
1913			
Jan. 16	Em Suheis	3 300	
" 23	1 al de cafe	8 000	
Fe. 10	Beneficio de arroz	1 000	
" 22	6 1/2 kilos de carne a 700	4 550	
" 25	Imposto do Caminho	5 000	
Mar. 4	5 kilos de carne	3 500	
" 7	7 1/2 kilos de carne	5 250	
" 29	7 1/2 kilos de carne	5 250	
" 31	M. Medica de 3 Mezes	6 000	
" "	Seu Ordenado, correspondente a 3 Mezes de 1000 a 1000		300 000
" "	Saldo que recebeu	258 150	
		<u>300 000</u>	<u>300 000</u>

Manoel Gomes de Pinho

1912		DEVE	HAVER
	Colono. Saltinho		
Junho 23	Transporte das folhas n. 55	15 750	82 500
" 30	M. Medica	4 000	
" "	14 dias de 100 a 2500		35 000
" "	7107 kg de cafe que trata a 17 n. 100 compra		120 819
" "	Saldo que recebeu	218 569	
		<u>238 319</u>	<u>238 319</u>
Julho 7	20 litros de aguardente a 400 n.	8 000	
" "	1 al de cafe	7 500	
" "	Differença em dias, que recebe a mais	7 000	
" 31	35 1/2 dias de 100 a 2000		71 000
" "	20 litros de aguardente	8 000	
" "	2 barragem de Fungo	3 600	
Agosto 31	15 1/2 dias de 100 a 2000		96 500
" "	20 litros de aguardente	8 000	
" "	M. Medica	4 000	
" "	7107 kg de cafe que trata a 17 n. 500 compra		120 819
" "	Saldo que recebeu	232 319	
		<u>278 319</u>	<u>278 319</u>
9br 8	2 al de cafe	15 000	
" 30	5 1/2 dias de 100 a 2000		106 500
" "	20 litros de aguardente	8 000	
8br 24	637 Alqueires de cafe que Colha 600		382 200
" "	Ratões Medicos	9 400	
" "	M. Medica	4 000	
" 31	56 dias de 100 a 2000		112 000
" "	20 litros de aguardente a 400	8 000	
" "	Saldo que recebeu	556 300	
		<u>600 700</u>	<u>600 700</u>
9br 30	50 dias de 100 a 2500		125 000
10br 17	1 barragem para arroz	4 000	
" 30	7107 kg de cafe que trata a 100 n. 100 compra		140 140
" "	M. Medica	4 000	
" 31	63 dias de 100 a 2500		157 500
" "	20 litros de aguardente	8 000	
" "	Saldo que recebeu	408 540	
		<u>424 540</u>	<u>424 540</u>

Transporte as fe 100

Leucio Maciel da Silva

1912		DEVE	HAVER
Junho	23	Transporte das folhas N ^o 149	51 500
"	"	2 kilos de carne	1 000
"	29	3 1/2 kilos de carne	1 750
"	30	M ^o Medica	2 000
"	"	2 1/2 dias de S ^o a 2800	64 400
"	"	8 Horas " S ^o 250	2 000
"	"	Ordemado de Joaquin	19 000
"	"	1/2 ca de Cafe	3 750
"	"	25 Litros de fuba	2 400
"	"	Importancia que deve a	
"	"	Marcelino Morcillo	2 000
"	"	Saldo que recebe	21 400
"	"	<u>85 400</u>	<u>85 400</u>
"	"	Seu Saldo	
"	"		21 400
"	"	Generos no Oliveira Scartezem	
"	"	em t ^o de Junho	20 000
"	"	Saldo que recebe	1 400
"	"	<u>21 400</u>	<u>21 400</u>
Julho	1/2	Generos no Oliveira Scartezem	30 000
"	7	25 Litros de fuba	2 400
"	"	3 1/2 kilos de carne	1 750
"	14	30 Litros de fuba	2 400
"	16	Generos no Scartezem	30 000
"	21	30 Litros de fuba	2 400
"	26	1/2 ca de Cafe	3 750
"	"	30 Litros de fuba	2 400
"	31	Remedio no Ferraz	15 000
"	"	M ^o Medica	2 000
"	"	27 dias de S ^o a 2800	75 600
"	"	3 1/2 Horas " 250	875
"	"	Ordemado de Joaquin	4 775
"	"	Saldo que recebe	20 000
"	"	<u>96 475</u>	<u>96 475</u>
Agosto	2	Generos no Scartezem	30 000
"	4	30 Litros de fuba	2 400
"	"	2 kilos de carne	1 000
"	11	30 Litros de fuba	2 400
"	13	Generos no Scartezem	15 000
"	"	Transporte as f ^o N ^o 149	50 800

Domingos Livaro

1912		DEVE	HAVER
Junho	30	1 Caderneto	0 00
"	"	M ^o Medica	2 000
"	"	2 1/2 dias de S ^o a 2500	55 000
"	"	13 1/2 Horas " " 250	3 375
"	"	Saldo que recebe	56 375
"	"	<u>58 375</u>	<u>58 375</u>
"	31	M ^o Medica	2 000
"	"	27 dias de S ^o a 2500	67 500
"	"	5 Horas " 250	1 250
"	"	Saldo que recebe	67 000
"	"	<u>69 000</u>	<u>69 000</u>
Agosto	31	25 1/2 dias de S ^o a 2500	64 375
"	"	12 Horas " 250	3 000
"	"	M ^o Medica	2 000
"	"	Saldo que recebe	65 375
"	"	<u>67 375</u>	<u>67 375</u>
Julho	30	M ^o Medica	2 000
"	"	25 dias de S ^o a 2500	62 500
"	"	12 1/2 Horas " " 250	3 125
"	"	Saldo que recebe	63 625
"	"	<u>65 625</u>	<u>65 625</u>

Antenor A. de Andrade

Graciano Marino

1912		Matador.	DEVE	HAVER
Junho	29	Transporte das folhas nº 110	38 750	
"	30	M. Medica	2000	
"	"	25 Dias de S ^o a 2800		72 300
"	"	7 Horas " " 250		500
"	"	15 Litros de febra	1200	
"	"	1/2 a de cafe	3750	
"	"	Saldo que receber	27 500	
"	"		<u>72 300</u>	<u>72 300</u>
Julho	4	Generos no Soutegem	40 000	
"	7	10 Litros de febra	800	
"	"	2 1/2 kilos de carne	1250	
"	14	15 Litros de febra	1200	
"	28	15 Litros de febra	1200	
"	31	M. Medica	2000	
"	"	28 1/2 Dias de S ^o a 2800		80 500
"	"	Saldo que receber	34 050	
"	"		<u>80 500</u>	<u>80 500</u>
Agosto	4	Generos no Soutegem	40 000	
"	"	15 Litros de febra	1200	
"	"	3 Monstos de Bui	300	
"	10	2 kilos de ferro	1000	
"	18	Com Durheis	1000	
"	"	10 Litros de febra	800	
"	25	15 Litros de febra	1200	
"	"	2 1/2 kilos de carne	1250	
"	31	Remedio no Soutegem	4000	
"	"	M. Medica	2000	
"	"	24 1/2 Dias de S ^o a 2800		68 500
"	"	7 Horas		1750
"	"	Saldo que receber	17 600	
"	"		<u>70 350</u>	<u>70 350</u>
Set	12	10 Litros de febra	800	
"	"	1/2 a de cafe	3750	
"	"	Generos no Soutegem	40 000	
"	15	15 Litros de febra	1200	
"	"	3 1/2 kilos de carne	1750	
"	22	1 Barrigada de porco	4000	
"	"	5 kilos de toucinho	5000	
"	"	Transporte as fo. nº 335	54500	

1912		Seleiro	DEVE	HAVER
Junho	30	13 Dias de S ^o a 5000		65 000
"	"	Saldo que receber	65 000	
"	"		<u>65 000</u>	<u>65 000</u>
Julho	23	2 1/2 Sellos no Oliveira Soutegem	23 200	
"	31	Pifa	500	
"	"	19 1/2 Dias de S ^o a 5000		97 500
Agosto	4	Durheis que receber no Soutegem	69 300	
"	"		97 500	97 500
Set	4	3 1/2 kilos de carne	1750	
"	"	Durheis que deu		1750
"	"		<u>1750</u>	<u>1750</u>

Angelo Esquadatto

1912		DEVE	HAVER
	<i>Cupreiteiro</i>		
Junho 30	5 Carros de canna que costou a 2500		15000
" "	Saldo que recebeu	15000	
		<u>15000</u>	<u>15000</u>
Julho 31	40 Carros de canna, a 2500		100000
" "	Dinheiro que recebeu	100000	
		<u>100000</u>	<u>100000</u>
" "	1 Cadueta		800
Agosto 31	34 Carros de canna a 2500		85000
" "	Saldo que recebeu	85000	
		<u>85000</u>	<u>85000</u>

Jose de Farias Filho

1912		DEVE	HAVER
	<i>Colono</i>		
Junho 30	Trasporte das fe 9	154092	63679
" "	Mo Medica	4000	
" "	Balanco		94413
		<u>158092</u>	<u>158092</u>
" "	Saldo a favor		94413
Julho 7	1 a de Cafe	7500	
" 14	Um Dinheiro	55600	
Agosto 4	4 Milos de canna		2000
" 31	3087 Fez de cafe que trata, a		
" "	175500 Capa		62679
" "	Balanco		96834
		<u>159513</u>	<u>159513</u>
" "	Saldo a favor		96834
" "	Mo Medica	4000	
" "	Balanco		100834
		<u>100834</u>	<u>100834</u>
" "	Saldo a favor		100834
7br 15	Um Dinheiro	60000	
" 19	1 Bilhete de rifa	5000	
" "	1 Bilhete " "	5000	
" "	74 Milos de Algodao que colheu		3922
" 22	4 Milos de canna		2000
8br 6	1/2 a de cafe	3750	
" 24	424 Alqueires de cafe que colheu a 600		254400
" "	21 " " " " 1000		21000
" "	Rateio Medico	9400	
" "	Mo Medica	4000	
" 31	3 Dias de Sr a 200		600
" "	Saldo que recebeu	95338	
		<u>285322</u>	<u>285322</u>
9br 10	1 a de Cafe	8000	
30	3 Dias de Sr a 2500		7500
10br 30	3526 Fez de cafe que trata		
" "	a 100 n ta Capa		70520
" "	Mo Medica	4000	
" 31	Saldo que recebeu	66020	
		<u>78020</u>	<u>78020</u>
1913			
Janerio 11	35 Litros de fubca	2500	
" "	Transporte das fe 200 449	2500	

Emilio da Cruz Segundo,

1912		DEVE	HAVER
Junho	30	Transporte das folhas nº 187	373 175.
Julho	12	Generos no Olusio Scaetegui	50 000.
"	7	1/2 sac de cafe	3 750.
"	"	4 litros de carne	2 000.
Julho	14	3 kilos de carne	1 500.
"	31	Remedio no Ferraz	17 500.
Agosto	4	Generos no Olusio Scaetegui	50 000.
"	"	1/2 sac de cafe	3 750.
"	"	4 kilos de carne	2 000.
"	25	20 litros de febra	1 600.
"	"	5 kilos de carne	2 500.
"	31	Remedio no Ferraz	600.
"	"	Mo Medica	12 000.
"	"	45 75 dez de cafe que trata a 17 de 5 ^{ca} carga	77 725
"	"	Balanco	444 600
"	"	<u>Saldo a favor</u>	<u>522 375</u>
"	"	Saldo a favor	444 600
10 de	10	1/2 sac de cafe	3 750
"	"	35 litros de febra	2 800
"	8	25 litros "	2 000
em	10	Generos no Scaetegui	35 000
"	"	2 kilos de carne	1 000
"	"	4 cocotos de boi	1 000
"	16	30 litros de febra	2 400
"	19	1 Bilhete de rifa	5 000
"	22	30 litros de febra	2 400
"	"	38 kilos de algodao que estive	2 044
"	29	1/2 sac de cafe	3 750
"	"	30 litros de febra	2 400
"	30	Remedio no Ferraz	24 000
8 de	6	30 litros de febra	2 400
"	"	Generos no Scaetegui	35 000
"	9	3 Cuzadas no Scaetegui	5 600
"	12	30 litros de febra	2 400
"	19	Generos no Scaetegui	30 000
"	"	30 litros de febra	2 400
"	24	377 Alqueires de bofe que bolhou a 600	215 000
"	"	Transporte das folhas nº 351	218 211
"	"	<u>Balanco</u>	<u>607 300</u>

João Farias Filho

1912		DEVE	HAVER
Junho	30	Transporte das folhas nº 187	20 250
Julho	5	Com Dinheiro	20 000
"	14	Com Dinheiro	45 000
"	"	1/2 sac de cafe	3 750
"	31	2 1/4 sac de 1 ^{ca} a 2500	61 875
"	"	3 1/2 Horas	875
"	"	Balanco	26 250
"	"	<u>Saldo a favor</u>	<u>89 000</u>
"	"	Saldo a favor	26 250
Agosto	4	7 1/4 kilos de carne	3 750
"	31	25 sac de 1 ^{ca} a 2500	62 500
"	"	1 1/2 Horas	4 375
"	"	Mo Medica	4 000
"	"	Despesas com a sua mudanca	15 000
"	"	Remedio Medico	6 800
"	"	Mo Medica	2 000
"	"	2 sac de 1 ^{ca} a 2500	5 000
"	"	2 Horas	500
"	"	<u>Saldo que Receber</u>	<u>14 575</u>
"	"	<u>Balanco</u>	<u>72 375</u>
10 de	31	Mo Medica	2 000
"	"	2 1/4 sac de 1 ^{ca} a 2500	5 625
"	"	1 Cadaverta	800
"	"	<u>Saldo que Receber</u>	<u>2 825</u>
"	"	<u>Balanco</u>	<u>5 625</u>
1913			
Janer	16	Com Dinheiro	2 200
"	31	Mo Medica	2 000
"	"	2 1/4 sac de 1 ^{ca} a 2500	60 000
"	"	<u>Saldo que Receber</u>	<u>55 800</u>
"	"	<u>Balanco</u>	<u>60 000</u>
Fevereiro	10	1/2 sac de cafe	4 000
"	"	5 L de febra	500
"	22	2 kilos de carne	1 400
"	25	Transporte de carneiros	5 000
"	28	Mo Medica	2 000
"	"	2 1/4 sac de 1 ^{ca} a 2500	56 250
"	"	<u>Saldo que Receber</u>	<u>13 350</u>
"	"	<u>Balanco</u>	<u>56 250</u>

Otto Meudel

1912	Campeiro	DEVE	HAVER
Julho 7	1/2 a de cafe	3 750	
" "	10 Litros de febra	800	
" "	3 1/2 litros de carne	1 750	
" 14	18 kilos de toucinho a 850	15 588	
" 31	Remedio em Ferraz	4000	
" "	Mo Medicina	2000	
" "	Seu Ordenado		75000
" "	Idem do seu filho		20000
" "	Saldo que recebeu	67 112	
<hr/>		95 000	95 000
Agosto 4	1/2 a de cafe	3 750	
" "	1 1/2 litros de carne	750	
" "	1 Biltute de Biffo	5000	
" 31	Remedio em Ferraz	38 200	
" "	Mo Medicina	2000	
" "	Seu Ordenado		75000
" "	Idem do Manual		20000
" "	Saldo que recebeu	45 300	
<hr/>		95 000	95 000
7 de	3 kilos de carne	1000	
" 15	1/2 a de Cafe	3 750	
" "	10 Litros de febra	800	
" "	1 1/2 litros de carne	750	
" 22	7 1/2 kilos de toucinho	7 500	
" 30	Mo Medicina	2000	
" "	Seu Ordenado		75000
" "	Idem do seu filho		20000
" "	Saldo que recebeu	79 200	
<hr/>		95 000	95 000
8 de	10 Rem Durbeis	800	
" "	1/2 a de cafe	3 750	
" 19	5 Litros de febra	400	
" 26	1 Cruz	4000	
" 31	Ratão Medico	9 400	
" "	Mo Medicina	2000	
" "	Seu Ordenado		75000
" "	Idem do Manual		20000
" "	Remedio em Ferraz	11 000	
" "	Saldo que recebeu	63 650	
<hr/>		95 000	95 000

Jose de Farias Paio

1912	Colono	DEVE	HAVER
Julho 30	Trais porte das folhas n. 8	40 534	
Julho 7	1/2 a de Cafe	3 750	
" 14	Com Durbeis	75000	
" 31	27 Dias de 1.º a 2500 de Antecio		67 500
" "	9 1/2 Horas " 250		2 375
" "	23 Dias de 1.º a 2000		46 000
" "	Balanço		3 405
<hr/>		119 280	119 280
" "	Saldo a favor	3 405	
Agosto 3	Conserto do Moimbo	5000	
" 4	5 kilos de carne	2 500	
" 11	1/2 a de cafe	3 750	
" 17	De ausulas em serrate	1 000	
" 31	27 Dias de 1.º a 2500		67 500
" "	9 1/2 Horas " 250		2 375
" "	20 1/2 Dias " 2000		41 000
" "	Mo Medicina	4 000	
" "	50% Pay de cafe que trata a 17 1/2 5.ª Caixa		85 190
" "	Saldo que recebeu	177 410	
<hr/>		197 065	197 065
" "	Saldo a seu favor		177 410
" "	Durbeis que recebeu	80 090	
" "			989
7 de	19 kilos de carne que bochau	3 750	
" 22	7 1/2 kilos de carne	3 750	
" 29	1/2 a de cafe		63 750
" 30	25 1/2 Dias de 1.º a 2500		2 500
" "	10 Horas " " 250		40 000
" "	20 Dias de 1.º a 2000		
Outubro 31	Mo Medicina	4 000	
" "	Ratão Medico	2 400	
" "	5 Dias de 1.º a 2500		12 500
" "	1/2 7.º de 1.º 250		125
" "	3 1/4 Dias " 2000		7 500
" "	2 1/2 Dias de 1.º a 2000		5 000
" "	Saldo que recebeu	208 874	
<hr/>		309 774	309 774

Antonio Madeira

1912	Colono	DEVE	HAVER
Junho 30	Transporte das folhas nº 119	273 855	
Julho 7	Generos no Oliveira Scaiteyru	25 000	
" "	5 Milos de cana	2 500	
" 14	1/2 a de cafe	3 750	
" 31	3 Milos de cana	1 500	
" 31	Remedio no Ferraz	6 500	
Agosto 4	Generos no Scaiteyru	25 000	
" "	1/2 a de cafe	3 750	
" "	3 Milos de cana	1 500	
" 18	1/2 a de cafe	3 750	
" 31	M. Medica	4 000	
" "	405 l de cafe que trata a		
" "	17 e 5 ^a carga		70 567
" "	Balanco		280 538
" "		<u>351 115</u>	<u>351 115</u>
" "	Saldo que fica	280 538	
7 ^{br} 8	Generos no Scaiteyru	40 000	
" 19	35 Milos de Algodao que colheu		1 955
" 22	1/2 a de cafe	3 750	
" 30	Remedio no Ferraz	3 000	
8 ^{br} 6	Generos no Scaiteyru	30 000	
" 19	1/2 a de cafe	4 000	
" 24	411 Alqueires de Cafe que colheu 600		246 600
" "	26 " " " 1000		26 000
" "	Prateio Medico	9 400	
" "	M. Medica	4 000	
" "	29 Bay de cafe que chegou		985
" "	a 17 e 2 cargas		500
" 31	2 1/2 Milos de cana		1 500
" "	Remedio no Ferraz	1 500	
" "	Balanco		95 747
" "		<u>376 888</u>	<u>376 888</u>
" "	Saldo a favor	95 747	
9 ^{br} 4	Generos no Scaiteyru	25 000	
" "	1/2 a de cafe	4 000	
" 30	Remedio no Ferraz	6 500	
" "	3 Dias de 1 ^o a 25 ^o		7 500
10 ^{br} 7	1/2 a de cafe	4 000	
" 14	Em Dunheis	30 000	
" "	Transporte no f ^o nº 409	165 247	7 500

Hilario de Lima

1912	Colono	DEVE	HAVER
Junho 30	Transporte das folhas nº 133	251 665	
Julho 7	Generos no Oliveira Scaiteyru	50 000	
" 14	2 1/2 Milos de cana	1 250	
" 21	Em Dunheis	30 000	
" 28	1/2 a de cafe	3 750	
" 31	3 1/2 Milos de cana		700
Agosto 4	Generos no Scaiteyru	60 000	
" 25	1/2 a de cafe	3 750	
" "	3 Milos de cana	1 500	
" 31	3 Milos de cana		600
" "	M. Medica	4 000	
" "	705 Bay de cafe que trata a 17		122 185
" "	5 ^a carga		282 130
" "	Balanco		405 915
" "		<u>405 915</u>	<u>405 915</u>
" "	Saldo a favor	382 130	
7 ^{br} 4	Generos no Scaiteyru	50 000	
" 15	2 Milos de cana	1 000	
" "	1 Bitheta de rifa	5 000	
" 19	22 Milos de Algodao que colheu		1 166
" 22	1/2 a de cafe	3 750	
" 30	5 Milos de cana		1 200
8 ^{br} 6	1 arrois que compramos do Maranhão	45 000	
" "	Generos no Scaiteyru	50 000	
" "	5 Milos de cana	2 500	
" 24	507 Alqueires de cafe que colheu a 600		304 200
" "	46 " " " 1000		46 000
" "	Prateio Medico	9 400	
" "	M. Medica	4 000	
" 26	1/2 a de cafe	4 000	
" "	Balanco		104 214
" "		<u>456 780</u>	<u>456 780</u>
" "	Saldo a favor	104 214	
9 ^{br} 4	Generos no Scaiteyru	50 000	
" 30	1/2 a de cafe	4 000	
" "	15 Litros de fuba	1 500	
10 ^{br} 4	Generos no Scaiteyru	50 000	
" 7	15 Litros de fuba	1 500	
" "	Transporte nos f ^o nº 409		21 124

Afonso Meloze

1912	Colours	DEVE	HAVER
Julho 7	4 1/2 Milos de carne	2250	
" 22	Bonificas de arroz	1000	
" 31	17 1/4 Dias de 1 ^o a 2 ^o		3500
" "	1 Cadueta	800	
Agosto 25	4 Milos de carne	2000	
" 31	22 Dias de 1 ^o a 2 ^o		44000
" "	5 Horas de 1 ^o a 2 ^o		1000
" "	Mo Medicina	4000	
" "	5851 Paz de cafe que trata a 17 ^o 5 ^o calpa		115008
" "	Saldo que recebeu	185958	
		<u>196008</u>	<u>196008</u>
7br 7	2 Milos de carne	1000	
" 15	5 Milos de carne	2500	
" 16	1 Bilhete de rifa	500	
" 19	28 1/2 Milos de Algodao que colheu		1506
" 20	1 Moxa usada	2500	
" 22	1 1/2 Milos de carne	750	
" 30	17 1/4 Dias de 1 ^o a 2 ^o		3500
" "	7 Horas " " 2 ^o		1400
8br 6	3 1/2 Milos de carne	1750	
" 12	Bonificas de arroz	1000	
" 24	598 Alqueires de Cafe que Colheu a 600		376800
" "	4 1/2 " " " 1000		41500
" "	Rateio Medico	9400	
" "	Mo Medicina	4000	
" 31	22 Litros de Aquadente a 400	8800	
" "	26 1/4 Dias de 1 ^o a 2 ^o		53500
" "	6 Horas " " 2 ^o		1200
" "	Saldo que recebeu	452206	
		<u>511406</u>	<u>511406</u>
9br 30	5 Dias de 1 ^o a 2500		15000
10br 13	Bonificas de arroz	1000	
" 30	5851 Paz de cafe que trata a 100 ^o 1 ^o calpa		137020
" "	Mo Medicina	4000	
" 31	19 1/2 Dias de 1 ^o a 2500		31950
" "	Saldo que recebeu	178270	
		<u>183970</u>	<u>183970</u>

Francisco Bonin

1912	Colours	DEVE	HAVER
Julho 7	3 Milos de carne	1500	
" 14	3 1/2 Milos de carne	1750	
" 31	5 Horas de 1 ^o a 2 ^o		1200
Agosto 4	3 1/2 Milos de carne	1750	
" 31	4 1/2 Horas de 1 ^o a 2 ^o		900
" "	Mo Medicina	4000	
" "	4247 Paz de cafe que trata a 17 ^o 5 ^o calpa		72199
" "	Saldo que recebeu	65299	
		<u>74299</u>	<u>74299</u>
7br 15	1 Bilhete de rifa	500	
" 19	19 Milos de Algodao que colheu		1007
" 22	2 Milos de carne	1000	
" 30	2 1/2 Horas de 1 ^o a 2 ^o		500
8br 24	484 Alqueires de Cafe que Colheu a 500		290400
" "	38 1/2 " " " 1000		38500
" "	Rateio Medico	9400	
" "	Mo Medicina	4000	
" "	Saldo que recebeu	311007	
		<u>330407</u>	<u>330407</u>
10br 30	5207 Paz de cafe que trata a 100 ^o 1 ^o calpa		104140
" "	Mo Medicina	4000	
" "	Saldo que recebeu	100140	
		<u>104140</u>	<u>104140</u>
1913			
Febr 25	Transporte de Caminh	500	
" 28	Mo Medicina	4000	
" "	1 Dia de 1 ^o		2500
" "	5207 Paz de cafe que trata a 100 ^o 1 ^o calpa		104140
" "	Saldo que recebeu	97640	
		<u>106640</u>	<u>106640</u>
Março 22	3 Milos de carne	2400	
" 29	3 Milos de carne	2100	
" 31	1 Dia de 1 ^o a 2500		2500
Abril 5	2 Milos de carne	1400	
" 14	2 1/2 Milos de carne	1750	
" 26	3 Milos de carne	2100	
" "	Transporte as f ^o 33	9450	

Cicolino Pedro

1912		DEVE	HAVER
<i>Colono</i>			
Julho	7	4 1/2 Milas de carne	2 250
"	31	2 1/2 Horas de 1 ^o a 2 ^o	500
Agosto	31	4 1/2 Horas " " "	800
"	"	No Medica	1 000
"	"	6736 kg de cafe que trata	
"	"	5 ^a carga	114 512
"	"	Saldo que Receber	109 562
			<u>115 812</u>
"	"		<u>115 812</u>
76 ^o	19	1 Bilhete de rifa	500
"	"	20 Milas de Algodao que colheu	1 000
"	30	2 1/2 Horas de 1 ^o a 2 ^o	500
86 ^o	24	951 Alqueires de cafe que colheu a 600	570 600
"	"	76 1/2 " " " 1000	76 500
"	"	Prateis Medicos	9 400
"	"	No Medica	4 000
"	31	10 Dias de 1 ^o a 2 ^o	20 000
"	"	Saldo que Receber	650 260
			<u>668 660</u>
"	"		<u>668 660</u>
96 ^o	30	10 Dias de 1 ^o a 2 ^o	25 000
106 ^o	30	6736 kg de cafe que trata	
"	"	a 100 kg 1 ^a carga	134 720
"	"	No Medica	4 000
"	31	Saldo que recebe	155 720
			<u>159 720</u>
"	"		<u>159 720</u>
1913	3		
Jan	31	3 Dias de 1 ^o a 2 ^o	7 500
Fev	25	Suprto do Caminho	5 000
"	28	No Medica	4 000
"	"	1 Dia de 1 ^o	2 000
"	"	6736 kg de Cafe que trata	
"	"	a 100 kg 1 ^a carga	134 720
"	"	Saldo que recebe	135 220
			<u>144 220</u>
"	"		<u>144 220</u>
Nov	31	1/4 Dia de 1 ^o	500
"	31	2 Dias de 1 ^o a 2 ^o	5 000
Dez	30	No Medica	4 000
"	"	6736 kg de cafe que trata a 100 ^o	
"	"	3 carga	134 720
"	"	Saldo que recebe	136 220
			<u>140 220</u>
"	"		<u>140 220</u>

Antonio Mazutte

1912		DEVE	HAVER
Julho	14	1/2 a de Cafe	3 750
"	31	No Medica	2 000
"	"	26 1/2 Dias de 1 ^o a 5500	145 750
"	"	Saldo que recebe	140 000
			<u>145 750</u>
"	"		<u>145 750</u>
Agosto	21	1 Bilhete de rifa	5 000
"	31	26 Dias de 1 ^o a 5500	143 000
"	"	No Medica	2 000
"	"	Saldo que Receber	136 000
			<u>143 000</u>
"	"		<u>143 000</u>
76 ^o	14	1/2 a de cafe	3 750
"	29	1 Carroca de Lenha	10 000
"	30	No Medica	2 000
"	"	25 Dias de 1 ^o a 5500	137 500
"	"	Saldo que Receber	121 750
			<u>137 500</u>
"	"		<u>137 500</u>
86 ^o	30	Prateis Medicos	9 400
"	"	No Medica	2 000
"	31	26 Dias de 1 ^o a 5500	143 000
"	"	Saldo que Receber	132 400
			<u>143 000</u>
"	"		<u>143 000</u>
96 ^o	15	Com Durheis	2 600
"	30	No Medica	3 000
"	"	24 Dias de 1 ^o a 5500	132 000
"	"	Saldo que Receber	127 400
			<u>133 000</u>
"	"		<u>133 000</u>
106 ^o	15	Com Durheis	2 600
"	31	No Medica	2 000
"	"	22 Dias de 1 ^o a 5500	121 000
"	"	Saldo que recebe	116 400
			<u>121 000</u>
"	"		<u>121 000</u>
1913			
Jan	16	Com Durheis	3 600
"	25	1/2 a de cafe	4 000
"	31	No Medica	2 000
"	"	22 Dias de 1 ^o a 5500	143 000
"	"	Saldo que Receber	133 400
			<u>143 000</u>
"	"		<u>143 000</u>
Fev	25	20 Milas de fuba	2 500
"	"	Transporte as f ^o 1 ^o 1467	5 500

Paschual Vicente

1912	Colono	DEVE	HAYER
Julho 30	Transporte das folhas etc 7	62 992	
Julho 14	Queros no Oliteira Scateyem	20 000	
" 21	Com Fuchins	10 000	
" "	1/2 a de cafe	3 750	
" 31	Remedio no Ferraz	7 000	
Agosto 4	Queros no Scateyem	20 000	
" 31	Mo Medica	4 000	
" "	2831 Pix de cafe que trata		48 127
" "	a 17 ^o 5 ^o Capa.		79 615
" "	Balanco	127 742	127 742
" "	Saldo a favor	79 615	
" 7	Queros no Scateyem	20 000	
" 19	43 Pilos de Algodao que colheu		2 279
" 22	2 1/2 Pilos de cana	1 250	
" 30	Remedio no Ferraz	3 500	
8 ^o 8	Queros no Scateyem	20 000	
" 12	1/2 a de cafe	3 750	
" 24	137 Alques de cafe que colheu a 600		76 200
" "	3 " " " 1000		3 000
" "	Prato Medico	9 400	
" "	Mo Medica	4 000	
" "	Saldo a favor		60 036
" "		141 515	141 515
" "	Saldo a favor	60 036	
" 7	Queros no Scateyem	20 000	
10 ^o 7	Idem " Idem	20 000	
" 30	2439 Pix de cafe que trata		48 780
" "	a 100 ^o 2 ^o 1 ^o Capa		
" "	Mo Medica	4 000	
" 31	Remedio no Ferraz	5 500	60
" "	Balanco	6 786	60 756
" "	Saldo a favor	109 536	109 536
" "	Saldo a favor	60 756	
1913 Janeiro 8	1 1/2 Dias de 1 ^o no seu trato de cafe 2500	28 750	
" 19	Queros no Scateyem	20 000	
" 25	1/2 a de cafe (Buzano)	8 000	
Fevereiro 8	1/2 a de cafe	4 000	
" "	Transporte as fe 1 ^o H 1/6	113 506	

Sebastião Baptistella

1912	Colono	DEVE	HAYER
Julho 15	Beneficio de arroz	1 000	
Agosto 18	H a de cafe	30 000	
" "	Mo Medica	4 000	
" "	H 741 Pix de cafe que trata		80 597
" "	17 ^o 5 ^o Capa		
" "	Saldo que Receber	45 597	
" "		80 597	80 597
" 7	Beneficio de arroz	1 000	
" 19	1 Rifa do cavallo	5 000	
" "	1 Rifa " " "	5 000	
" "	74 Pilos de Algodao que colheu		3 922
" 30	1 1/2 Dias de 1 ^o a 200		3 000
8 ^o 24	490 Alques de cafe que colheu a 600		294 000
" "	30 " " "		32 000
" "	Prato Medico	9 400	
" "	Mo Medica	4 000	
" 31	7 Dias de 1 ^o a 200		14 000
" "	Saldo que Receber	322 522	
" "		346 922	346 922
10 ^o 30	H 741 Pix de cafe que trata		94 820
" "	a 100 ^o 2 ^o 1 ^o Capa		
" 31	4 Dias de 1 ^o a 2500		10 000
" "	Mo Medica	4 000	
" "	Saldo que receber	100 820	
" "		104 820	104 820
1913 Janeiro 11	1/2 a de cafe	4 000	
" "	Beneficio de arroz	1 000	
Fevereiro 25	Transporte do canudo	5 000	
" 28	1 Dia de 1 ^o		2 500
" "	Mo Medica	4 000	
" "	H 741 Pix de cafe que trata		94 820
" "	a 100 ^o 2 ^o 1 ^o Capa		
" "	Saldo que receber	95 320	
" "		97 320	97 320
" 15	1 a de cafe	8 000	
" 29	Beneficio de arroz	1 000	
" 30	Mo Medica	4 000	
" "	4 Dias de 1 ^o a 2500		10 000
" "	Transporte as fe 1 ^o H 1	13 000	10 000

João Pertaguba

1912	Colono	DEVE	HAVER
Julho 21	Com Dubeiro	70 000	
Agosto 14	Beneficio de arroz	2 000	
" 31	M ^o Medeira	4 000	
" "	4029 Box de cafe que trata a		68493
" "	17 ^o 5 ^a carga		7 502
" "	Balanço	76 000	76 000
" "	Saldo a favor	7 507	
7br 8	1 ^a de cafe	7 500	
" 19	1 Bilhete de rifa	5 000	
" "	86 kilos de Algodão que colheu		4 558
" 22	Com Dubeiro	100 000	
" 30	3 Dias de 1 ^o a 2 ^o		5 000
8br 24	663 Alqueires de cafe que colheu a 600		397 800
" "	40 Alq " " " 1000		40 000
" "	Rateio Medeira	9 400	
" "	M ^o Medeira	4 000	
" 31	4 Dias de 1 ^o a 2 ^o		8 000
" "	Saldo que recebeu	322 951	
" "		456 358	456 358
9br 30	Beneficio de arroz	2 500	
" "	1 Dia de 1 ^o		2 500
10br 30	5317 Box de cafe que trata a 100 ^o 1 ^a carga		106 340
" "	M ^o Medeira	4 000	
" 31	5 Dias de 1 ^o a 2 ^o		12 500
" "	Saldo que recebeu	114 840	
1913		121 340	121 340
Janerio 18	1 ^a de cafe	8 000	
Fevereiro 26	3 kilos de canna	2 400	
" 25	Imposto do canna	5 000	
" 28	1 Dia de 1 ^o		2 500
" "	M ^o Medeira	4 000	
" "	5317 Box de cafe que trata a 100 ^o 1 ^a carga		106 340
" "	Saldo que recebeu	89 740	
" "		108 840	108 840
Março 29	1 ^a de cafe Transporte as fe. n ^o 7	8 000	

Antonio Humburze

1912	Colono	DEVE	HAVER
Julho 21	Com Dubeiro	100 000	
Agosto 17	Beneficio de arroz	1 000	
" "	Conserto de uma casa	8 000	
" 31	10 Horas de 1 ^o a 2 ^o		2 000
" "	M ^o Medeira	4 000	
" "	11 254 Box de cafe que trata a 17 ^o 5 ^a carga		191 318
" "	Saldo que recebeu	80 318	
" "		193 318	193 318
7br 4	3/4 kilos de canna	1 750	
" "	1 Bilhete de rifa	5 000	
" 19	33 kilos de Algodão que colheu		1 749
" 22	Com Dubeiro	100 000	
" 30	13 Dias de 1 ^o a 2 ^o		26 000
" "	7 Horas " "		1 400
8br 6	5 kilos de canna	2 500	
" 24	889 Alqueires de cafe que colheu a 600		533 400
" "	52 " " " 1 000		52 000
" "	Rateio Medeira	9 400	
" "	M ^o Medeira	4 000	
" 31	22 Litros de Aguardente a 400	8 800	
" "	25/4 Dias de 1 ^o a 2 ^o		51 500
" "	5 Horas " "		1 200
" "	Sua e transfirida do N. Tta. Cirico	247 500	
" "	Abatimento de 25% da mesma		61 875
" "	Saldo que recebeu	350 174	
" "		729 124	729 124
9br 7	Beneficio de arroz	1 000	
" 30	19 1/2 Dias de 1 ^o a 2 ^o		48 750
10br 10	Sua Proca arada	40 000	
" 28	1/2 de cafe	4 000	
" 30	9247 Box de cafe que trata a 100 ^o 1 ^a carga		184 940
" "	M ^o Medeira	4 000	
" 31	18 1/2 Dias de 1 ^o a 2 ^o		46 050
" "	Saldo que recebeu	130 940	
" "		279 940	279 940

Raymundo Gregorio

1912		bolauo	DEVE	HAYER
Julho	28	1/2 ad de cafe boue	3 750	
Agosto	31	Premio no fimaz	10 000	
"	"	Mo Medica	4 000	
"	"	2005 Seg de cafe que trata a		35 105
"	"	17 de 5 ^a carpa	17 355	
"	"	Saldo que recebem	35 105	35 105
"	"		50 000	
76 ^o	28	Com Surheio		189 600
86 ^o	24	316 Mqures de cafe que colha a 600	9 400	
"	31	Rateio Medico	4 000	
"	"	Mo Medica	125 200	
"	"	Saldo que recebem	189 600	189 600
96 ^o	8	1/2 ad de cafe	4 000	

Paulina de Souza

1912			DEVE	HAYER
Julho	14	Transporte das f ^o n ^o 150	4 900	
"	28	10 Litros de fuba	800	
"	31	Mo Medica	2 000	
"	"	27 1/2 dias de 1 ^o a 1500		44 625
"	"	9 1/2 horas " " 150		1 425
"	"	Ordemado de Antonio		20 000
"	"	Idem " de Francisco		20 000
"	"	Saldo que recebem	75 350	
"	"		83 050	83 050
Agosto	4	5 Litros de fuba	400	
"	"	2 kilos de carne	1 000	
"	11	1/2 ad de cafe	3 750	
"	25	10 Litros de fuba	800	
"	"	2 kilos de carne	1 000	
"	31	27 1/2 dias de 1 ^o a 1500		37 125
"	"	14 1/2 horas " " 150		2 175
"	"	Ordemado de Antonio		20 000
"	"	Idem de Francisco		30 000
"	"	Mo Medica	2 000	
"	"	Saldo que recebem	80 350	
"	"		89 300	89 300
9 ^o	1 ^o	17 1/2 kilos de toucinho	14 500	
"	15	5 Litros de fuba	400	
"	"	1 1/2 kilos de carne	750	
"	30	Mo Medica	2 000	
"	"	25 dias de 1 ^o a 1500		37 500
"	"	11 1/2 horas " " 150		1 775
"	"	26 dias " " 1000		26 000
"	"	13 horas " " 100		1 300
"	"	Ordemado de Antonio		19 500
"	"	Saldo que recebem	68 325	
"	"		86 075	86 075
86 ^o	6	1/2 ad de cafe	3 750	
"	"	5 Litros de fuba	400	
30		Rateio Medico	9 400	
"		Mo Medica	2 000	
31	27	27 dias de 1 ^o a 1500		40 500
"	13	horas a 150		1 900
"		Transporte das f ^o n ^o 369	15 550	42 300

José Botião

1912	Camurada	DEVE	HAVER
Julho 31	1 Cadereta		800
" "	3 1/4 dias de Sr a 250		68 125
" "	9 1/2 Horas de Sr 250		2 375
" "	Saldo que Receber	68 750	
		70 500	70 500
Agosto 31	26 1/2 dias de Sr a 250		66 250
" "	9 1/2 Horas " 250		2 375
" "	Mo Medica	2 000	
" "	Saldo que Receber	66 625	
		68 625	68 625
1912	30	2 000	
" "	Mo Medica		60 875
" "	24 3/4 dias de Sr a 250		2 250
" "	9 Horas " 250		
" "	Saldo que Receber	62 125	
		64 125	64 125
Outubro 31	Retiro Medico	9 400	
" "	Mo Medica	2 000	
" "	5 dias de Sr a 250		12 500
" "	3 1/2 Horas 250		875
" "	Saldo que Receber	1 975	
		13 375	13 375
1912	31		13 750
" "	5 1/2 dias de Sr a 250		375
" "	1 1/2 Hora " 250		
" "	Creditado 1/2 dias de Sr a mais	1 250	
" "	Saldo que Receber	12 875	
		14 125	14 125
Junho 30	Mo Medica	2 000	
" "	24 1/4 dias de Sr a 250		60 825
" "	15 Horas 250		3 750
" "	Saldo que Receber	62 375	
		64 375	64 375
Julho 31	Mo Medica	2 000	
" "	3 1/4 dias de Sr a 250		68 125
" "	16 1/2 Horas " 250		2 125
" "	Saldo que Receber	68 750	
		70 750	70 750
Agosto 31	Mo Medica	2 000	
" "	18 dias de Sr a 250		45 000
" "	13 1/2 Horas " 250		3 375
" "	Transporte f. m. 112	2 000	
		48 375	

Engenheiro da Cruz

1912	Engenheiro	DEVE	HAVER
Julho 31	Mo Medica	2 000	
" "	1 Laboratorio	5 000	
" "	Seu Ordenado		75 000
" "	Saldo que Receber	68 000	
		75 000	75 000
Agosto 31	1 Poligo de carneis	4 000	
" "	Mo Medica	2 000	
" "	Seu Ordenado		75 000
" "	Saldo que Receber	69 000	
		75 000	75 000
1912	15		1 000
" "	2 Poligo de carneis		5 000
" "	Remedio no Ferraz		2 000
" "	Mo Medica		
" "	Seu Ordenado		75 000
" "	Saldo que Receber	67 000	
		75 000	75 000
1912	30	9 400	
" "	Retiro Medico	2 000	
" "	Mo Medica		
" "	Seu Ordenado		75 000
" "	Saldo que Receber	63 500	
		75 000	75 000
1912	15		1 100
" "	30		2 000
" "	Remedio no Ferraz		2 000
" "	Mo Medica		5 000
" "	2 dias de Falta		
" "	Seu Ordenado		75 000
" "	Saldo que Receber	64 500	
		75 000	75 000
1912	31	2 000	
" "	Mo Medica	400	
" "	Seu Ordenado		75 000
" "	Saldo que Receber	40 500	
		75 000	75 000
1913	7	6 000	
1913	10	2 400	
1913	31	2 000	
" "	6 Pedacos de Saluço		
" "	Em Dinha		
" "	Mo Medica		75 000
" "	Seu Ordenado		
" "	Saldo que Receber	64 500	
		75 000	75 000

Jose Rossette

1912	Coloico	DEVE	HAVER
		0 000	
Julho 31	M. Medica		67 500
" "	27 dias de 1 ^o a 2500		625
" "	2 1/2 Horas		
" "	Saldo que Receber	68 125	68 125
Agosto 31	M. Medica		61 875
" "	21 1/2 dias de 1 ^o a 2500		3 125
" "	12 1/2 Horas	4 000	
" "	M. Medica		
" "	3509 kg de cafe que tratao		61 353
" "	Caixa a 17 1/2	122 353	
" "	Saldo a seu favor	126 353	126 353
" "	Saldo a seu favor		122 353
" "	Dinheiro que recebeu	61 353	
7 de	15 1/2 a de Cafe	3 750	
" "	50 Beneficio de assor	500	
" "	30 24 1/2 dias de 1 ^o a 2500		61 875
" "	9 1/2 Horas		2 250
" "	30 Saldo a seu favor	120 875	
" "	Saldo a seu favor	186 478	186 478
" "	Saldo a seu favor		120 875
8 de	30 Bateis Medico	9 400	
" "	M. Medica	4 000	
" "	31 14 1/2 dias de 1 ^o a 2500		35 625
" "	2 Horas		500
" "	Saldo que Receber	143 000	
" "	Saldo que Receber	157 000	157 000
9 de	30 M. Medica	2 000	
" "	23 1/2 dias de 1 ^o a 2500		56 250
" "	3 1/2 Horas de 1 ^o a 2500		750
" "	Saldo que Receber	55 000	
" "	Saldo que Receber	57 000	57 000
10 de	31 M. Medica	2 000	
" "	20 1/2 dias de 1 ^o a 2500		51 875
" "	9 Horas de 1 ^o a 2500		2 250
" "	Saldo que Receber	53 125	
" "	Saldo que Receber	54 125	54 125
1913			
Jan. 16	Com Dinheiro	2 900	
" "	Transporte as folhas n ^o 457	2 900	

Jose Jauaites

1912	Camarada	DEVE	HAVER
		2 000	
Julho 31	M. Medica		
" "	28 1/2 dias de 1 ^o a 2500		71 875
" "	2 1/2 Horas		625
" "	Saldo que Receber	70 500	
" "	Saldo que Receber	72 500	72 500
Agosto 31	M. Medica		66 875
" "	26 1/2 dias de 1 ^o a 2500		3 500
" "	10 Horas		
" "	M. Medica		
" "	Saldo que Receber	2 000	
" "	Saldo que Receber	67 375	
" "	Saldo que Receber	69 375	69 375
7 de	30 M. Medica	2 000	
" "	25 1/2 dias de 1 ^o a 2500		64 375
" "	11 1/2 Horas de 1 ^o a 2500		2 875
" "	Saldo que Receber	65 250	
" "	Saldo que Receber	67 250	67 250
8 de	30 Bateis Medico	9 400	
" "	M. Medica	2 000	
" "	31 28 1/2 dias de 1 ^o a 2500		71 250
" "	4 Horas		1 000
" "	Saldo que Receber	60 850	
" "	Saldo que Receber	72 250	72 250
9 de	30 M. Medica	2 000	
" "	23 dias de 1 ^o a 2500		57 500
" "	2 Horas		500
" "	Saldo que Receber	56 000	
" "	Saldo que Receber	58 000	58 000
10 de	31 M. Medica	2 000	
" "	23 1/2 dias de 1 ^o a 2500		58 750
" "	9 Horas		2 250
" "	Saldo que Receber	59 000	
" "	Saldo que Receber	61 000	61 000
1913			
Jan. 16	Com Dinheiro	1 000	
" "	M. Medica	2 000	
" "	24 1/2 dias de 1 ^o a 2500		61 250
" "	3 Horas		750
" "	Saldo que Receber	59 000	
" "	Saldo que Receber	62 000	62 000
Feve. 15	Com Dinheiro	1 000	
" "	Transporte as folhas n ^o 457	1 000	

Ja Margarida Gless

1912	Colono	DEVE	HAVER
Julho 31	Remedio no Francisco Ferraz	8 500	
" "	14 Dias de 1 ^o a 2 ^o		28 000
" "	3 1/2 Horas " "		700
Agosto 25	4 Kilos de carne	2 000	
" 31	19 Dias de 1 ^o a 2 ^o		38 000
" "	9 1/2 Horas de 1 ^o		1 900
" "	Mo Medica	4 000	
" "	7 740 Pix de cafe que trata 5 ^o		131 530
" "	Carpa, a 17 1/2		
" "	Saldo que recebe	185 680	
" "		200 180	200 180
7 ^o 15	2 Kilos de carne	1 000	
" 19	1 Bistete de Rifa	5 000	
" "	33 Kilos de Algodao que colheu		1 749
" 30	Remedio no Ferraz	9 500	
" "	2 1/2 Horas de 1 ^o		500
8 ^o 24	863 Alqueires de cafe que colheu a 600		517 800
" "	66 1/2 " " " " 1000		66 500
" "	Rateio Medico	9 400	
" "	Mo Medica	4 000	
" 31	13 1/2 Dias de 1 ^o a 2 ^o		35 500
" "	Remedio no Ferraz	6 000	
" "	Saldo que Receber	577 149	
" "		612 049	612 049
" "	2 Dias de 1 ^o que faltou no ef		4 000
10 ^o 10	1638 Brasas de terra arada 120	20 536	
" 30	7 740 Pix de cafe que trata a 100 1 ^o Carpa		154 800
" "	Mo Medica	4 000	
" 31	Saldo que recebe	134 264	
" "		158 800	158 800
1913			
Fevereiro 25	Transporte ao Caminho	5 000	
" 28	Mo Medica	4 000	
" "	2 1/2 Dias de 1 ^o a 2 ^o		6 875
" "	7 740 Pix de cafe que trata a 100 1 ^o Carpa		154 800
" "	Saldo que recebe	153 675	
" "		161 675	161 675

Joao Campos

1912	Colono	DEVE	HAVER
Julho 7	Transporte das f. n. 109	139 646	
" 31	Remedio no Ferraz	7 000	
" "	6 Horas de 1 ^o a 2 ^o		1 200
Agosto 4	Generos no Sautegem	35 000	
" 25	1 kilo de carne	500	
" 31	Remedio no Ferraz	5 500	
" "	Mo Medica	4 000	
" "	1/2 Horas de 1 ^o a 2 ^o		900
" "	5053 Pix de cafe que trata 5 ^o		85 901
" "	Carpa, a 17 1/2		
" "	Balanco		103 645
" "		191 646	191 646
" "	Saldo a favor	103 645	
7 ^o 1 ^o	Generos no Sautegem	50 000	
" "	3 Kilos de carne	1 500	
" 15	3 Kilos de carne	1 500	
" 19	1 Bistete de rifa	5 000	
" "	11 Kilos de cafe que colheu		583
" 30	Remedio no Ferraz	6 000	
" "	2 1/2 Horas de 1 ^o a 2 ^o		500
8 ^o 5	Generos no Sautegem	35 000	
" "	4 Kilos de carne	2 000	
" 24	438 Alqueires de cafe que colheu a 600		256 800
" "	36 " " " " 1000		36 000
" "	Rateio Medico	9 400	
" "	Mo Medica	4 000	
" 29	1 Cruz	2 700	
" 31	3 Dias de 1 ^o a 2 ^o		6 000
" "	Saldo que Receber	79 138	
" "		299 883	299 883
9 ^o 2	Cem Dubeis	15 000	
" "	Generos no Sautegem	35 000	
10 ^o 5	Mosto de suco de ur Sautegem	17 900	
" 14	Cem Dubeis	50 000	
" 30	5053 Pix de cafe que trata a 100 1 ^o Carpa		101 060
" "	Mo Medica	4 000	
" "	Remedio no Ferraz	600	
" "	Transporte as f. n. 109	122 500	
" "			101 060

Apizaco Theodoro de Lima

1912	Camacará	DEVE	HAVER
Julho 28	Transporte das folhas nº 170	159 300	
" 31	Remedio no Ferraz	16 500	
" "	Mo Medica	2 000	
" "	16 Dias de Sr a 2500		40 000
" "	4 1/2 Horas " 250		1 125
" "	Balanco		136 675
" "		177 800	177 800
" "	Saldo a nosso favor	136 675	
Agosto 1º	Generos no Scaetegu	15 000	
" 4	2 1/2 Litros de carne	1 000	
" 11	1/2 a de cafe	3 750	
" 15	Generos no Scaetegu	15 000	
" 31	17 1/4 Dias de Sr a 2500		44 375
" "	5 Horas " 250		1 250
" "	Remedio no Ferraz	4 500	
" "	Mo Medica	2 000	
" "	Balanco		132 300
" "		177 925	177 925
" "	Saldo a favor	132 300	
Set 1º	10 Litros de fuba	800	
" "	Generos no Scaetegu	15 000	
" 30	Remedio no Ferraz	4 000	
" "	Mo Medica	2 000	
" "	1 Dia de Sr a 2500		2 500
" "	2 Horas de Sr 250		500

Joaquim de Oliveira

1912	Camacará	DEVE	HAVER
Julho 21	Transporte das folhas nº 165	6 350	
" 31	Mo Medica	2 000	
" "	25 1/4 Dias de Sr a 2500		63 125
" "	5 Horas " 250		1 500
" "	Saldo que Receber	56 275	
" "		64 525	64 625
Agosto 4	2 1/2 Litros de carne	1 250	
" 11	10 Litros de fuba	800	
" 25	2 1/2 Litros de carne	1 000	
" 31	23 1/4 Dias de Sr a 2500		59 375
" "	10 1/2 Horas " 250		2 625
" "	Mo Medica	2 000	
" "	Saldo que Receber	56 950	
" "		64 000	62 000
Set 1º	10 Litros de fuba	800	
" 22	10 Litros de fuba	800	
" "	3 1/2 Litros de carne	1 750	
" 30	Mo Medica	2 000	
" "	23 1/4 Dias de Sr a 2500		58 875
" "	2 Horas " 250		500
" "	Saldo que Receber	52 025	
" "		57 375	57 375
Set 12	10 Litros de fuba	800	
" 26	5 " " "	400	
" 30	Rateio Medico	9 400	
" "	Mo Medico	2 000	
" 31	20 1/2 Dias de Sr a 2500		51 250
" "	6 1/2 Horas " 250		1 625
" "	Saldo que Receber	40 275	
" "		57 875	52 875
Out 8	10 Litros de fuba	1 000	
" 23	5 Litros de fuba	500	
" 30	Mo Medica	2 000	
" "	21 1/2 Dias de Sr a 2500		53 750
" "	Saldo que Receber	50 950	
" "		53 750	53 750
Out 11	1/2 a de cafe	4 000	
14	10 L de fuba	1 000	
" "	Transporte das fº nº 106	5 000	

Paulo Carneirão

1912		Carroceiro	DEVE	HAVER
Junho	30	Transporte das f ^{as} N ^{as} 18	2 000	20 800
Julho	31	M ^o Medica	2 000	
"	"	15 Dias de S ^o a 2800		42 000
"	"	2 1/2 Horas de S ^o 250		625
"	"	Saldo que recebe	58 725	
			<hr/>	<hr/>
Agosto	31	26 1/2 Dias de S ^o a 2800		74 900
"	"	12 Horas de S ^o 250		3 000
"	"	M ^o Medica	2 000	
"	"	Saldo que recebe	75 900	
			<hr/>	<hr/>
"	"		77 900	77 900
7br	30	M ^o Medica	2 000	
"	"	24 Dias de S ^o a 2800		67 200
"	"	9 1/2 Horas " 250		2 375
"	"	Saldo que Receber	67 575	
			<hr/>	<hr/>
"	"		69 575	69 575
8br	30	Rateio Medico	9 400	
"	"	M ^o Medica	2 000	
"	31	27 Dias de S ^o a 2800		75 600
"	"	12 Horas " a 250		3 000
"	"	Saldo que Receber	67 200	
			<hr/>	<hr/>
"	"		78 600	78 600
9br	16	Em Durbeis	2 800	
"	30	M ^o Medica	2 000	
"	"	23 1/2 Dias de S ^o a 2800		66 200
"	"	2 Horas de S ^o 250		500
"	"	Saldo que Receber	57 600	
			<hr/>	<hr/>
"	"		60 400	60 400
10br	15	Em Durbeis	2 400	
"	20	1/2 de cafe	4 000	
"	31	22 1/2 Dias de S ^o a 2800		60 175
"	"	5 Horas " 250		1 500
"	"	M ^o Medica	2 000	
"	"	Saldo que recebe	53 275	
			<hr/>	<hr/>
"	"		61 675	61 675
1913				
Jan	15	Em Durbeis	1 800	
"	31	M ^o Medica	2 000	
"	"	24 1/2 Dias de S ^o a 2800		65 750
"	"	Transporte das f ^{as} N ^{as} 453	3 800	65 750

Antonio Schedini

1912		Carroceiro	DEVE	HAVER
Julho	31	28 Dias de S ^o a 2500		70 000
"	"	M ^o Medica	2 000	
"	"	1 Caderneta	900	
"	"	Importancia que recebe, a mais		
"	"	em seus pagamentos, de Junho	18 750	
"	"	Saldo que Receber	48 450	
			<hr/>	<hr/>
"	"		70 000	70 000
Agosto	31	28 1/2 Dias de S ^o a 2500		71 250
"	"	M ^o Medica	2 000	
"	"	Saldo que Receber	69 250	
			<hr/>	<hr/>
"	"		71 250	71 250
7br	30	M ^o Medica	2 000	
"	"	11 1/2 Dias de S ^o a 2500		29 375
"	"	Saldo que Receber	27 375	
			<hr/>	<hr/>
"	"		29 375	29 375

Pedro Baptistella

1912

Compreitório

DEVE

HAYER

Julho 31	Mh Barros de canna a 2500		28750
" "	1 Caderneta	800	
" "	Saldo que recebeu	27950	
		28750	28750
Agosto 31	27 ¹ / ₂ Mh Barros de canna a 2500		68750
" "	Saldo que recebeu	68750	
		68750	68750

José da Cruz

1912

bancoada

DEVE

HAYER

Julho 31	Transporte das folhas nº 202	78400	60500
" "	Balanco		17900
" "		78400	78400
" "	Saldo a fazer	17900	
Agosto 1 ^o	Queros no Searteque	15000	
" 4	5 Litros de febra	400	
" 11	10 Litros de febra	800	
" 16	Queros no Searteque	15000	
" 25	1/2 a de cafe	3750	
" "	3 Kilos de carne	1500	
" 31	26 ¹ / ₂ Mh de 1 ^o a 2500		66250
" "	10 Horas " a 250		2500
" "	Remedio no feraz	1000	
" "	Md Medica	2000	
" "	Saldo que recebeu	11400	
		68750	68750
1 ^o	10 Litros de febra	800	
" 8	10 " " " "	800	
em 1 ^o	Queros no Searteque	15000	
" 15	1/2 a de cafe	3750	
" 16	Queros no Searteque	15000	
" "	2 Kilos de carne	1000	
" 22	2 Kilos de carne Corco	2000	
" 25	Cum Tunkho	5000	
" 29	10 Litros de febra	800	
" 30	Md Medica	2000	
" "	23 ¹ / ₂ Mh de 1 ^o a 2500		59375
" "	14 ¹ / ₂ Horas " " 250		1125
" "	Saldo que recebeu	14350	
		60500	60500
8 ^o	Queros no Searteque	15000	
" 6	10 Litros de febra	800	
" "	2 Kilos de carne	1000	
" 12	Cum Tunkho	700	
" "	10 Litros de febra	800	
" "	1/2 a de cafe	3750	
15	Queros no Searteque	18000	
19	5 Litros de febra	400	
	Transporte as f ^o nº 360	40450	

Domingos Bertaguba

1912	Colono	DEVE	HAVER
Julho 31	Transporte das f ^{as} 120	130 969	
Agosto 4	Queiros no Oliveira Scantegem	20 000	
" "	2 Milos de carne	1 000	
" 18	1/2 a de cafe	3 750	
" 25	3 Milos de carne	1 500	
" 31	27 Dias de f ^o a 250		67 500
" "	3 Horas " 250		750
" "	Queimado no Ferraz	2 300	
" "	Mo Medica	4 000	
" "	3498 foz de cafe que trata a 17		
" "	n ^o 5 ^a Garpa		59 466
" "	Balanco	35 803	35 803
" "	Saldo a m ^o favor	163 519	163 519
" "	Saldo a m ^o favor	35 803	
7/6	4 ^o Queiros no Scantegem	20 000	
" 15	1 Milos de carne	1 000	
" 22	2 Milos de carne	1 000	
" 30	Queimado no Ferraz	2 600	
" "	244 Dias de f ^o a 250		60 625
" "	5 Horas " 250		1 500
" "	Magazin de Indu	5 000	
Outubro 4	Queiros no Scantegem	20 000	
" 5	1/2 a de cafe	3 750	
" 28	Queiros no Scantegem	15 000	
" "	Mo Medica	4 000	
" "	Prateis Medica	2 400	
" 31	3 3/4 Dias de f ^o a 250		9 375
" "	3 Dias de f ^o "		7 500
" "	Balanco		38 053
" "	Saldo a m ^o favor	117 053	117 053
" "	Saldo a m ^o favor	38 053	
9/6	8 10 Litros de febe	1 000	
" "	queiros no Scantegem	5 000	
" "	1 Congadao	2 500	
" 16	1/2 a de cafe	4 000	
" "	10 Litros de febe	1 000	
23 10	" " "	1 000	
30	15 Litros de febe	1 500	
" "	Transporte as f ^{as} N ^o 398	5 4053	

João Peloze

1913	Colono	DEVE	HAVER
Julho 31	2 Horas de f ^o a 200		400
Agosto 31	6 1/2 Horas " "		1 300
" "	Mo Medica	4 000	
" "	3995 foz de cafe que trata		
" "	a 17 n ^o 5 ^a Garpa		67 420
" "	Saldo que Recebem	65 122	
" "		69 122	69 122
7/6	19 14 Milos de Algodao que colhe		742
8/6	19 1 a de cafe		8 000
" "	24 138 Algodao de cafe que colhe a	500	219 000
" "	69 " " "	600	41 400
" "	33 1/2 " " "	1000	32 500
" "	Prateis Medica	9 400	
" "	Mo Medica	4 000	
" 31	8 Dias de f ^o a 250		20 000
" "	2 Horas " 250		500
" "	Saldo que Recebem	292 742	
" "		314 142	314 142
9/6	30 Mo Medica	3 000	
" "	23 1/2 Dias de f ^o a 250		58 750
" "	5 1/2 Horas " 250		1 375
" "	Saldo que Recebem	58 125	
" "		60 125	60 125
10/6	15 Em Dinheiro	1 700	
" 31	Mo Medica	2 000	
" "	23 1/2 Dias de f ^o a 250		58 750
" "	6 Horas " 250		1 500
" "	Saldo que Recebem	56 350	
" "		60 250	60 250
1913			
Janerio 16	Em Dinheiro	3 700	
" 31	Mo Medica	2 000	
" "	24 1/2 Dias de f ^o a 250		61 250
" "	3 Horas " 250		750
" "	Saldo que Recebem	56 300	
" "		62 000	62 000
Fevereiro 15	Em Dinheiro	3 700	
" 22	1/2 a de cafe	4 000	
" 25	Imposto do Carinhao	5 000	
" "	Transporte as f ^{as} N ^o 475	1 3700	

João Giovanella

1912	Coloico	DEVE	HAVER
Julho 28	Transporte de f. 146	153 940	
" 31	3 1/2 Horas de f. a 200		700
Agosto 4	Queros no Sarcopium	40 000	
" 11	20 Litros de fuba	1 600	
" 18	Um Sarcopium	10 000	
" 31	Remedio no Ferroz	3 000	
" "	Mo Medica	4 000	
" "	3 Horas de f.		600
" "	5350 Paz de cafe que trata 5 ^a		90 980
" "	Carpa a 17 ^a st		120 260
" "	Balanço	212 540	212 540
" "	Saldo a favor	120 260	
7 ^{to} 10	Queros no Sarcopium	40 000	
" 15	3 Litros de carne	1 500	
" 19	Rifa do cavallo	3 500	
" 20	16 Litros de Algodao que colheu		1 060
" 28	Um Sarcopium	30 000	
" 30	Remedio no Ferroz	5 000	
" "	6 Horas de f. a 200		1 200
8 ^{to} 6	Queros no Sarcopium	40 000	
" "	3 Litros de carne	1 500	
" 23	Um Sarcopium	10 000	
" 24	534 Alqueires de Cafe que colheu a 600		320 400
" "	4 1/2 " " " 1000		44 500
" "	Patao Medica	9 400	
" "	Mo Medica	4 000	
" "	Saldo que recebeu	105 500	
" "		365 160	365 160
Novembro 4	Queros no Sarcopium	40 000	
1 ^{to} 5	1/2 de sua esp no Sarcopium	15 550	
" 12	1/2 de cafe	4 000	
" 20	Um Sarcopium	10 000	
" 30	5350 Paz de cafe que trata a 100 n ^o 1 ^a Carpa		107 040
" "	Mo Medica	4 000	
" "	Saldo que recebeu	33 490	
" "		107 040	107 040

Manoel Rodrigues

1912	Coloico	DEVE	HAVER
Julho 31	14 Dias de f. a 2000		28 000
" "	3 1/2 Horas " 200		700
" "	1 Caderneta	800	
Agosto 31	19 Dias de f. a 2000		38 000
" "	5 Horas " 200		1 000
" "	Mo Medica	4 000	
" "	Saldo que recebeu	62 900	
" "		67 700	67 700
7 ^{to} 19	16 Litros de Algodao que colheu		848
" 30	11 1/2 Dias de f. a 200		23 000
" "	6 Horas " 200		1 200
8 ^{to} 29	535 Alqueires de Cafe que colheu a 600		333 000
" "	51 " " " a 1000		51 000
" "	Patao Medica	9 400	
" "	Mo Medica	4 000	
" 31	16 1/2 Dias de f. a 200		33 500
" "	Saldo que recebeu	429 148	
" "		442 548	442 548
Dezembro 10	1/2 Dia de f. em arado		3 000
" 30	5171 Paz de cafe que trata a 100 n ^o 1 ^a Carpa		103 420
" "	Mo Medica	4 000	
" 31	11 1/2 Dias de f. a 2500		29 500
" "	Saldo que recebeu	113 920	
" "		130 920	130 920
1913			
Januario 31	3 Dias de f. a 2500		7 500
Fevereiro 25	Suposto do Caminho	5 000	
" 28	Mo Medica	4 000	
" "	1/2 Dias de f. a 2500		6 875
" "	5171 Paz de Cafe que trata a 100 n ^o 1 ^a Carpa		103 420
" "	Saldo que recebeu	108 795	
" "		117 795	117 795
Março 31	1 Dia de f. a 2500		2 500
Abril 30	Mo Medica	4 000	
" "	5171 Paz de cafe que trata a 100 n ^o		103 420
" "	3 ^a Carpa		
" "	Saldo que recebeu	101 920	
" "		105 920	105 920

La Soletta João

1912		DEVE	HAVER
Agosto 17	385 Litros de Aguardente a 4000	154 000	
" 31	M. Medica	4 000	
" "	5298 Pz de cafe que trata a		107 066
" "	17 ^a e 5 ^a Caspa		50 934
" "	Balanco	158 000	158 000
" "	<u>Saldo a favor</u>	50 934	
7 ^{bre} 14	Beneficio de arroz	1 500	
" 19	114 Pilos de Algodão que colheu		6 042
" 22	4 Pilos de " " "	2 000	
8 ^{bre} 24	860 Alqueires de cafe que colheu a 500		516 000
" "	44 " " " 1000		44 000
" "	Pratair Medica	9 400	
" "	M. Medica	4 000	
" "	Saldo que recebeu	498 208	
" "	<u>Saldo</u>	566 042	566 042
Dezembro 9	1 Quatella com 200 Litros de Aguardente a 380	76 000	
30	6298 Pz de cafe que trata a 100 ^a e 3 ^a Caspa		125 960
" "	M. Medica	4 000	
" "	Beneficio de arroz	1 500	
31	Saldo que recebeu	44 450	
" "	<u>Saldo</u>	125 960	125 960
1913			
Januário 10	1 Moço Nova	88 000	
13	1 ^a de Cafe	8 000	
16	Um Dunheir (Cuzano)	1 000	
Fevereiro 25	Suposto do camista	5 000	
28	M. Medica	4 000	
" "	6298 Pz de Cafe que trata a 100 ^a e 3 ^a Caspa		125 960
" "	Saldo que recebeu	80 960	
" "	<u>Saldo</u>	125 960	125 960
Março 5	Cozimento de Simentib	7 000	
Abril 30	M. Medica	4 000	
" "	6298 Pz de cafe que trata a 100 ^a e 3 ^a Caspa		125 960
" "	Saldo que recebeu	114 960	
" "	<u>Saldo</u>	125 960	125 960

Pauzario de Moraes

1912		DEVE	HAVER
Agosto 18	Comeros no Oliveira Scartezum	40 000	
" "	1/2 ^a de cafe	3 750	
" "	1 Caderneta	800	
" 31	86 Alqz de cafe que colheu a 500		43 000
" "	Moudanca	20 000	
" "	M. Medica	2 000	
" "	Dunheir que deu por saldo		23 500
" "	<u>Saldo</u>	66 550	66 550

Pedro Tielle

Hamburgo Victorio

1912	Camuacada	DEVE	HAYER
Agosto 18	Transporte das f ^{as} 158	5 850	
" "	1 Bilhete de sifa	5 000	
" 25	3 Kilos de carne	1 500	
" 31	26 1/2 Dias de S ^o a 2500		66 875
" "	13 1/2 Horas de S ^o a 250		3 375
" "	M ^o Medica	2 000	
" "	Saldo que Receber	55 900	
" "		70 250	70 250
7br 8	10 Litros de fuba	800	
" 15	2 Kilos de carne	1 000	
" 30	M ^o Medica	2 000	
" "	26 1/2 Dias de S ^o a 2500		66 250
" "	8 Horas " 250		2 000
" "	Saldo que Receber	64 450	
" "		68 250	68 250
8br 6	2 1/2 Kilos de carne	1 050	
" 12	Carne de toucinho	600	
" 19	10 Litros de fuba	800	
" 26	10 " " "	800	
" 30	22 Dias de S ^o a 2500		55 000
" "	6 Horas " 250		1 500
" "	Ratão Medico	9 400	
" "	M ^o Medico	2 000	
" "	Saldo que Receber	44 650	
" "		56 500	56 500
9br 25	1 kilo de carne	700	
31	M ^o Medico	2 000	
" "	10 Dias de S ^o a 2800		28 000
" "	8 Horas " 280		2 240
" "	1 Caderueta	800	
" "	Saldo que Receber	25 760	
" "		30 340	30 340
10br 8	2 1/2 Kilos de carne	1 750	
" 12	Carne de toucinho	3 300	
" 20	2 Kilos de carne	1 400	
" 30	M ^o Medico	2 000	
" "	2 1/2 Dias de S ^o a 2800		68 000
" "	3 3/4 Horas " 280		9 240
" "	Transporte as f ^{as} 114	8 450	
" "			77 880

1912	Capatay	DEVE	HAYER
Agosto 18	Transporte das f ^{as} 151	6 350	
" "	Pa ^o de cavallo	500	
" 25	10 Litros de fuba	800	
" "	1 kilo de carne	500	
" 31	Gratificac ^{ao}		10 000
" "	26 1/2 Dias de S ^o a 2800		74 200
" "	5 1/2 Horas a 250		1 375
" "	M ^o Medico	2 000	
" "	Saldo que Receber	70 925	
" "		85 575	85 575
7br 10	10 Litros de fuba	800	
" 15	10 Litros de fuba	800	
" 28	7 1/2 kilos de toucinho	7 500	
" 30	M ^o Medico	2 000	
" "	25 1/2 Dias de S ^o a 2800		72 100
" "	5 Horas de S ^o a 250		1 250
" "	Gratificac ^{ao}		10 000
" "	Saldo que Receber	72 350	
" "		83 350	83 350
8br 12	Carne de toucinho	3 800	
" "	10 Litros de fuba	800	
" "	Carne de toucinho	46 200	
" 19	1/2 de cafe	4 000	
" 30	Ratão Medico	9 400	
" "	M ^o Medico	2 000	
" 31	27 1/4 Dias de S ^o a 2800		75 600
" "	6 H " 250		1 500
" "	Gratificac ^{ao}		10 000
" "	Saldo que Receber	20 900	
" "		87 100	87 100
9br 30	M ^o Medico	2 000	
" "	25 Dias de S ^o a 2800		70 800
" "	2 Horas " 250		500
" "	Gratificac ^{ao}		10 000
" "	Saldo que Receber	81 300	
" "		83 300	83 300
10br 30	2 Cabos de Machado	1 500	
" 31	M ^o Medico	2 000	
" "	Transporte as f ^{as} 115	3 500	

Francisco Rodrigues

Luiz como Adame

1912		DEVE	HAVER
Agosto	11	Transporte das folhas nº 158	4950
"	18	5 litros de febra	400
"	"	1 Bilhete de Bifaz	5000
"	25	10 Litros de febra	800
"	31	27 Dias de Sr a 2500	67500
"	"	Mo Medica	2000
"	"	Saldo que Recebem	54350
"	"		<u>67500</u>
7br	7	10 Litros de febra	800
"	13	Com Simbais	700
"	22	10 Litros de febra	800
"	"	3 1/2 Filos de carne	1750
"	30	Pequenos no Serraz	10000
"	"	Mo Medica	2000
"	"	15 Dias de Sr a 2500	37500
"	"	5 1/2 Horas .. 250	1375
"	"	Saldo que Recebem	22825
"	"		<u>38875</u>
8br	12	10 Litros de febra	800
"	19	1/2 a de cafe	4000
"	26	5 Litros de febra	400
"	30	Prateio Medico	9400
"	"	Mo Medica	2000
"	31	21/4 Dias de Sr a 2500	56250
"	"	2 Horas .. 250	1250
"	"	10 Litros de febra	800
"	"	Saldo que Recebem	36850
"	"		<u>54250</u>
9br	8	10 Litros de febra	1000
"	16	5 " " " "	500
"	"	Com Simbais	3200
"	23	10 Litros de febra	1000
"	30	Mo Medica	2000
"	"	21 Dias de Sr a 2500	52500
"	"	Saldo que Recebem	44800
"	"		<u>52500</u>
10br	7	10 Litros de febra	1000
"	15	Com Simbais	200
"	"	Transporte em fº nº 410	1200

1912		DEVE	HAVER
Agosto	18	10 litros de febra	800
"	"	1 Cadueta	800
"	31	17 Dias de Sr a 2500	42500
"	"	11 Horas .. 250	2750
"	"	Mo Medica	2000
"	"	Saldo que Recebem	44670
"	"		<u>45270</u>
7br	7	3 1/2 Filos de carne	1750
"	8	10 Litros de febra	800
"	15	2 Filos de carne	1000
"	22	10 Litros de febra	800
"	29	10 Litros de febra	800
"	30	Mo Medica	2000
"	"	22 Dias de Sr a 2500	55000
"	"	9 Horas .. 250	2250
"	"	Saldo que Recebem	50100
"	"		<u>57250</u>
8br	6	2 1/2 Filos de carne	1250
"	12	10 Litros de febra	800
"	26	15 " " " "	1200
"	30	Prateio Medico	9400
"	"	Mo Medico	2000
"	31	23/4 Dias de Sr a 2500	58750
"	"	6 1/2 Horas .. 250	1625
"	"	Saldo que Recebem	45725
"	"		<u>60375</u>
9br	8	15 Litros de febra	1500
"	23	15 " " " "	1500
"	27	Mo Medica	2000
"	"	5 Dias de Sr a 2500	12500
"	"	5 1/2 Horas de Sr a 250	1375
"	"	Saldo que Recebem	11625
"	"		<u>16625</u>

Leoucio Maciel da Silva

1912		DEVE	HAVER
Agosto 13	Transporte das f. ^{as} nº 236	50800	
" "	2 Balthes de Nifa	10000	
" 31	27/4 Dias de f. ^{as} a 2800		75300
" "	7 1/2 Horas " 250		1875
" "	Mo Medica	2000	
" "	Saldo que Receber	15375	
" "		78175	78175
7br 15	Em Dinheiro	30000	
" 30	Mo Medica	2000	
" "	22 Dias de f. ^{as} a 2800		61600
" "	10 Horas " 250		2500
" "	Saldo que recebe	32100	
" "		64100	64100
Outubro 4	Generos no Sarcotegum	25000	
" 31	Bateio Medico	9400	
" "	Mo Medica	2000	
" "	22 Dias de f. ^{as} a 2800		61600
" "	8 1/2 Horas " 250		2125
" "	Saldo que Receber	32322	
" "		63725	63725
9br 2	Generos no Sarcotegum	10000	
" 13	1 Maquina de Lucha	4000	
" 16	Em Dinheiro	2700	
" 30	Mo Medica	2000	
" "	1 Garrafao de Purga	1800	
" "	24 Dias de f. ^{as} a 2800		66900
" "	5 1/2 Horas " 250		1375
" "	Saldo que Receber	47775	
" "		68275	68275
10br 7	Generos no Sarcotegum	40000	
" 12	1/2 ar de cafe	4000	
" 15	Em Dinheiro	9300	
" 28	10 Litros de fulea	1000	
" 31	Mo Medica	2000	
" "	19 3/4 Dias de f. ^{as} a 2800		51775
" "	3 Horas " 250		750
" "	Saldo que recebe	3225	
" "		52525	52525

Antonio Cardozo

1912		DEVE	HAVER
Agosto 21	1 Balthes de Nifa	5000	
" 31	26 Dias de f. ^{as} a 3500		91000
" "	Mo Medica	2000	
" "	Saldo que Receber	84000	
" "		91000	91000
7br 30	Mo Medica	2000	
" "	24 1/4 Dias de f. ^{as} a 3500		85750
" "	Saldo que Receber	83750	
" "		85750	85750
8br 12	Em Dinheiro	1300	
" 31	Bateio Medico	9400	
" "	Mo Medica	2000	
" "	27 Dias de f. ^{as} a 3500		94500
" "	Saldo que Receber	81800	
" "		94500	94500
9br 30	24 Dias de f. ^{as} a 4000		96000
" "	Mo Medica	2000	
" "	Saldo que Receber	94000	
" "		96000	96000
10br 15	Em Dinheiro	1000	
" 31	Mo Medica	2000	
" "	24 Dias de f. ^{as} a 4000		96000
" "	Saldo que recebe	93000	
" "		96000	96000
1913			
Jan. 16	Em Dinheiro	2000	
" 31	Mo Medica	2000	
" "	25 Dias de f. ^{as} a 4000		100000
" "	Saldo que recebe	96000	
" "		100000	100000
Fevereiro 25	Transporte do Caminho	5000	
" 28	Mo Medica	2000	
" "	24 Dias de f. ^{as} a 4000		96000
" "	Saldo que Receber	89000	
" "		96000	96000
Março 7	3 1/2 Litros de carne a 700	2450	
" "	Carne Selitada por Langano		2450
" 14	Em Dinheiro	1000	
" 31	Mo Medica	2000	
" "	Transporte as f. ^{as} nº 11	5450	
" "		2450	2450

Campos Eugênio

1912	Colono	DEVE	HAVER
Agosto 4	Transporte das folhas de sel	157 714	1 200
" 31	Hh Horas de S ^o a 200		900
" "	Mo Medica	4000	
" "	4627 ⁷ Paz de cafe que trata 5 ^{as}		78 617
" "	Carpa, a 17 ^{as}		80 987
" "	Balanço	161 714	161 714
" "	Saldo a favor	80 987	
7 ^{br} 4	Generos no Sartejira	45 000	
" "	3 Kilos de carne	1 500	
" 15	3 Kilos de carne	1 500	
" 30	1/2 Horas de S ^o a 200		500
8 ^{br} 6	Generos no Sartejira	30 000	
" 24	263 Alqueires de cafe que Colheu a 600		157 800
" "	16 " " " 1000		18 000
" "	Matas Medica	9 400	
" "	Mo Medica	4 000	
" 25	Em Surtain	30 000	
" 26	1 Cargas de Sufante	10 000	
" "	Balanço		36 087
" "	Saldo a favor	36 087	
9 ^{br} 2	Generos no Sartejira	30 000	
10 ^{br} 4	Generos no Sartejira	35 000	
" 14	Em Surtain	20 000	
" 30	4627 ⁷ Paz de cafe que trata a 1000 ^{as} a 1 ^a Carpa		92 540
" "	Mo Medica	4 000	
" 31	Balanço		32 542
" "	Saldo a favor	32 542	
1913 Janeiro 5	Generos no Sartejira	30 000	
" 10	Oracao de sua Roca	20 000	
" 21	Generos no Sartejira	30 000	
" 22	3 Kilos de carne	1 100	
" 25	Imposto do carrinho	5 000	
" 28	Mo Medica	4 000	
" "	1 Dia de S ^o		2 500
" "	Transporte as fo. n ^o 480	123 647	2 500

Primo Sivaro

1912	Colono	DEVE	HAVER
Julho 14	Transporte das fo. n ^o 72		6 250
Agosto 24	Beneficio de arroy		4 000
" 25	6 Kilos de carne		3 000
" "	Mo Medica		4 000
" "	8955 ⁷ Paz de cafe que trata a		
" "	12 ^{as} 5 ^{as} Carpa		152 235
" "	Saldo que Recibem	136 985	
" "		152 235	152 235
7 ^{br} 19	Pifa do cavallo		5 000
" "	128 Kilos de Mopda que enthou		6 780
" 22	5/2 Kilos de carne		2 750
8 ^{br} 6	1 Waque de Trilly		5 000
" 12	152 Alqueires de cafe que Colheu a 600		91 200
" "	1103 " " " 500		551 500
" "	75 " " " 1000		75 000
" "	Matas medica		9 400
" "	Mo Medica		4 000
" "	1 Dia de S ^o a 2500		2 500
" "	Saldo a seu favor	701 830	
" "		707 980	707 980
" "	Saldo a seu favor		701 830
9 ^{br} 16	Surtain que Reciben		701 830
" "		701 830	701 830

Constantino Junior

Pedro Scheolium

1912	Camara da	DEVE	HAVER
Agosto 25	Transporte das fe nº 134	6 850	
" 31	2 1/2 dias de Sr a 2500		58 750
" "	10 1/2 Horas " a 250		2 625
" "	Receitas no Ferraz	2 000	
" "	Mo Medica	2 000	
" "	Saldo que Recebem	60 525	
		<u>71 375</u>	<u>71 375</u>
7 de	10 Litros de fuba	800	
" "	3 Kilos de canna	1 500	
" "	8 1/2 a de cafe	3 750	
" "	10 Litros de fuba	800	
" "	Em Dinha	20 000	
" 30	Mo Medica	2 000	
" "	23 1/2 dias de Sr a 2500		58 750
" "	14 Horas de Sr a 250		3 500
" "	Saldo que Recebem	33 400	
		<u>62 250</u>	<u>62 250</u>
8 de	6 3 Kilos de canna	1 500	
" "	10 Litros de fuba	800	
" "	uma Onda no Sauterem	20 000	
" "	1 Cruz de Ferro	14 200	
" "	Mo Medica	2 000	
" "	Receitas Medica	2 400	
" "	26 1/2 dias de Sr a 2500		66 250
" "	5 Horas " a 250		1 250
" "	Saldo que Recebem	19 600	
		<u>67 500</u>	<u>67 500</u>
9 de	2 1/2 a de cafe	4 000	
" "	10 Litros de fuba	800	
" 8	10 " " "	1 000	
" "	Em Dinha	400	
" 30	Em Dinha	20 000	
" 30	10 Litros de fuba	1 000	
" "	Mo Medica	2 000	
" "	23 dias de Sr a 2500		57 500
" "	2 Horas " a 250		500
" "	Saldo que Recebem	29 900	
		<u>58 000</u>	<u>58 000</u>

1912	Colono	DEVE	HAVER
Agosto 25	Transporte das fe nº 126	5 000	
" 31	2 1/2 dias de Sr a 2500		60 625
" "	10 1/2 Horas " a 250		2 625
" "	Mo Medica	4 000	
" "	3665 Paz de cafe que trata a 500 2 ^a carga		62 305
" "	Saldo a seu favor	116 555	
		<u>125 555</u>	<u>125 555</u>
" "	Saldo a seu favor		116 555
" "	Dinha que recebe	62 305	
7 de	29 1/2 a de cafe	3 750	
" 30	18 1/2 dias de Sr a 2500		46 250
" "	11 1/2 Horas " a 250		2 875
" "	Saldo a seu favor	99 625	
		<u>165 680</u>	<u>165 680</u>
" "	Saldo a seu favor		99 625
8 de	5 Beneficio de arroz	1 000	
" 31	Quatros Medica	9 400	
" "	Mo Medica	4 000	
" "	5 1/2 dias de Sr a 2500		13 750
" "	Saldo que Recebem	98 975	
		<u>113 375</u>	<u>113 375</u>
9 de	23 1/2 a de cafe	4 000	
10 de	30 4088 Paz de cafe que trata a 100 2 ^a carga		81 760
" "	Mo Medica	4 000	
" 31	Saldo que recebe	73 760	
		<u>81 760</u>	<u>81 760</u>
1913			
Janario 14	Beneficio de arroz	1 000	
" 18	1/2 a de cafe	4 000	
Febrero 25	Transporte de Caminho	5 000	
" 28	1 dia de Sr		2 500
" "	Mo Medica	4 000	
" "	4088 Paz de Cafe que trata a 100 2 ^a carga		81 760
" "	Saldo que Recebem	70 260	
		<u>84 260</u>	<u>84 260</u>
Março 2	1/2 a de cafe	4 000	
" "	Transporte das fe nº 198		

Augusto Luciani

1912	Colono	DEVE	HAVER
Agosto 25	Transporte das f. ^{as} 583	3 000	500
" 31	M ^o Medica	4 000	
" "	4172 Pz de cafe que trata		70 924
" "	a 17 ^o 5 ^o Carpa		
" "	Saldo que recebeu	64 424	71 424
7 ^o	2 Milos de carne	1 000	
" "	10 Horas de 1 ^o de Agosto		2 000
" 15	2 Milos de carne	1 000	
" 19	20 Milos de Algodao que colheu		1 050
" 22	2 Milos de carne	1 000	
" 30	3 1/2 Horas de 1 ^o a 2 ^o		700
8 ^o	6 3/4 Milos de carne	1 750	
" 24	446 Alqueires de Cafe que colheu a 600		267 500
" "	3 1/2 " " " 1000		34 500
" "	Rateio Medico	9 400	
" "	M ^o Medica	4 000	
" 31	4 1/2 Horas de 1 ^o a 2 ^o		900
" "	Saldo que recebeu	288 510	306 750
10 ^o	5197 Pz de cafe que trata		103 940
" 31	M ^o Medica	4 000	
" "	Saldo que recebeu	999 40	103 940
1913		103 940	103 940
Fevereiro 25	Imposto do Cavendo	5 000	
" 28	M ^o Medica	4 000	
" "	1 Dia de 1 ^o		2 000
" "	5197 Pz de cafe que trata		103 940
" "	a 100 ^o 1 ^o 2 ^o Carpa		
" "	Saldo que recebeu	96 940	105 940
Março 7	1/4 Dia de 1 ^o		500
" 29	2 Milos de carne	1 400	
" 31	2 Dias de 1 ^o a 2500		5 000
Abril 5	Viagem de Louca (Mudanca)	6 000	
" 14	2 Milos de carne	1 400	
" 26	2 Milos de carne	1 400	
" "	Transporte as f. ^{as} 32	10 200	

Francisco Furlan

1912	Colono	DEVE	HAVER
Julho 31	Transporte das folhas 39		1 500
Agosto 31	4 1/2 Horas de 1 ^o a 2 ^o		900
" "	M ^o Medica	4 000	
" "	4659 Pz de cafe que trata a		79 373
" "	17 ^o 5 ^o Carpa		
" "	Saldo que recebeu	75 673	81 173
7 ^o	4 Milos de carne	2 000	
" 19	1 Bilhete de Beifa	5 000	
" "	37 Milos de Algodao que colheu		1 931
" 30	3 1/2 Horas de 1 ^o a 2 ^o		500
8 ^o	24 489 Alqueires de cafe que colheu 600		293 400
" "	30 " " " " 1000		30 000
" "	Rateio Medico	9 400	
" "	M ^o Medica	4 000	
" 31	Saldo que recebeu	305 131	325 831
10 ^o	5661 Pz de cafe que trata		113 220
" "	a 100 ^o 1 ^o 2 ^o Carpa		
" "	M ^o Medica	4 000	
" 31	Saldo que recebeu	109 220	113 220
1913		113 220	113 220
Janio 1 ^o	1 cadaveta	800	
Fevereiro 25	Imposto do Cavendo	5 000	
" 28	M ^o Medica	4 000	
" "	5661 Pz de cafe que trata		113 220
" "	a 100 ^o 1 ^o 2 ^o Carpa		
" "	Saldo que recebeu	103 420	113 220
Março 31	1 Dia de 1 ^o a 2500		2 500
Abril 16	1 Viagem de Mudanca	4 000	
" 26	M ^o Medica	4 000	
" 30	5661 Pz de cafe que trata		113 220
" "	a 100 ^o 1 ^o 3 ^o Carpa		
" "	Saldo que recebeu	107 720	115 720
" "		1 500	1250
Maio 10	Beneficio de arroz		1 250
Junho 30	1/2 Dias de 1 ^o a 2500		1 500
" "	Transporte as f. ^{as} 134		1 250

Viaçy

1912		DEVE	HAVER
Agosto 31	M ^o Medica	4 000	
" "	3720 Pz de café que trata 5 ^a		63 240
" "	Carpa a 17 ^o	59 240	
" "	Saldo que recebeu	63 240	63 240
" "			800
7 ^o 19	15 Kilos de Algodão que colheu		259 800
8 ^o 24	433 Alqueires de café que colheu a 600		29 000
" "	29 " " " " 1000	9 400	
" "	Ratão Medica	4 000	
" "	M ^o Medica	276 200	
" "	Saldo que recebeu	289 600	289 600
10 ^o 30	3720 Pz de café que trata a 100		74 400
" "	H ^o Carpa	4 000	
" "	M ^o Medica	70 400	
" "	Saldo que recebeu	74 400	74 400
1913			
Fevereiro 25	Imposto de camião	500	
28	M ^o Medica	4 000	
" "	3720 Pz de café que trata a 100 1 ^o 2 ^o Carpa		74 400
" "	Saldo que recebeu	65 400	
" "		74 400	74 400
Abril 23	1 Maquina de Meitros	4 000	
26	2 1/2 Kilos de couro	1 750	
30	M ^o Medica	4 000	
" "	3720 Pz de café que trata a 100 1 ^o 3 ^o Carpa		74 400
" "	Saldo que recebeu	64 650	
" "		74 400	74 400
Maior 25	3 Kilos de couro	2 400	
Junho 30	M ^o Medica	4 000	
" "	3720 Pz de café que trata a 100 1 ^o 4 ^o Carpa		74 400
" "	Saldo que recebeu	68 300	
" "		74 400	74 400
Agosto 31	M ^o Medica	4 000	
" "	3720 Pz de café que trata 5 ^a Carpa a 100 1 ^o		74 400
" "	Transporte f ^o n ^o 148	4 000	74 400

Antonio Pires e Filhos

1912		DEVE	HAVER
Agosto 31	Transporte das f ^o n ^o 219	14 750	158 450
" "	19 Horas de f ^o a 250		4 750
" "	25 1/4 Dias de f ^o a 1500		38 125
" "	14 1/2 Horas " " 150		2 250
" "	M ^o Medica	4 000	
" "	Saldo que recebeu	146 825	
" "		203 575	203 575
7 ^o 10	10 Litros de fubão		800
" "	2 Kilos de couro		1 000
" "	15 1/2 " de café		3 750
" "	3 1/2 Kilos de couro		1 750
" "	22 3 Kilos de couro		1 500
" "	30 M ^o Medica		2 000
" "	47 Dias de f ^o a 500		23 500
" "	15 Horas " " 50		1 500
" "	25 Dias de f ^o a 2800		70 000
" "	25 1/4 Dias " " 2500		64 375
" "	8 Horas " " 250		2 000
" "	25 Dias " " 1500		37 500
" "	12 Horas " " 150		1 800
" "	Saldo que recebeu	189 875	
" "		200 675	200 675
8 ^o 6	2 Kilos de couro		1 000
12	Couro de couro		200
" "	20 Litros de fubão		1 600
26 10	" " " "		800
30	Ratão Medico		9 400
" "	M ^o Medica		2 000
31	51 Dias de f ^o a 500		25 500
" "	6 Horas de f ^o a 50		300
" "	27 Dias de f ^o a 2800		75 600
" "	37 Dias " " 2500		67 500
" "	1 1/2 Horas " " 250		1 875
" "	27 Dias " " 1500		40 500
" "	10 1/2 Horas " " 150		1 875
" "	Saldo que recebeu	198 150	
" "		213 150	213 150

Francisco Alves de Almeida

1912		DEVE	HAVER
Agosto 31	Transporte das f.º nº 227	14 750	49 375
" "	11 Horas de 1.º a 250		2 750
" "	2 3/4 Dias de 1.º a 200		47 500
" "	3 Horas " a 200		600
" "	Ordemado de Antonio		25 000
" "	Remedio no Ferraz	6 000	
" "	No Medica	2 000	
" "	Saldo que Recebem	102 475	
		<u>125 225</u>	<u>125 225</u>
76	15 Litros de febra	1 200	
" "	1/2 a de cafe	3 750	
" "	8 10 Litros de febra	800	
" "	15 1/2 kilo de carne	750	
" "	Paqueta de boi	800	
" "	1/2 a de cafe	3 750	
" "	Em Dinheiro	10 000	
" "	15 Litros de febra	1 200	
" "	Remedio no Ferraz	5 000	
" "	No Medica	2 000	
" "	13 1/2 Dias de 1.º a 250		33 750
" "	8 1/4 Dias " 200		17 500
" "	8 Horas " 200		1 600
" "	16 Dias " 100		16 000
" "	8 Horas " 100		800
" "	Saldo que Recebem	40 400	
		<u>69 650</u>	<u>69 650</u>
86	1 Maquina de Lancha	3 000	
" "	1/2 a de cafe	3 750	
" "	19 10 Litros de febra	800	
" "	20 10 " " " "	800	
" "	30 Roteis Medico	9 400	
" "	No Medica	2 000	
" "	31 2 1/2 Dias de 1.º a 250		53 750
" "	8 1/2 Horas " 250		2 125
" "	2 1/4 Dias " 1000		24 750
" "	9 Horas " 100		900
" "	Saldo que Recebem	61 775	
		<u>81 525</u>	<u>81 525</u>

Archangelo Antouiel

1912		DEVE	HAVER
Agosto 31	Transporte das f.º nº 240	111 625	109 000
" "	12 Horas de 1.º a 250		1 800
" "	Remedio no Ferraz	1 000	
" "	No Medica	2 000	
" "	Balanço		3 825
		<u>114 625</u>	<u>114 625</u>
" "	Saldo a pagar	3 825	
76	10 Litros de febra	1 600	
" "	1/2 a de cafe	3 750	
" "	Queijos no Sautygue	40 000	
" "	4 1/2 kilos de carne	2 250	
" "	8 20 Litros de febra	1 600	
" "	15 20 Litros de febra	1 600	
" "	3 1/2 kilos de carne	1 750	
" "	22 10 Litros de febra	800	
" "	3 kilos de toucinho	3 000	
" "	3 1/2 kilos de carne de vacca	1 250	
" "	29 15 Litros de febra	1 200	
" "	30 Remedio no Ferraz	1 000	
" "	No Medica	2 000	
" "	25 1/2 Dias de 1.º a 250		63 750
" "	4 1/2 Horas " 250		1 125
" "	22 Dias de 1.º a 150		33 000
" "	8 1/2 Horas " 150		1 325
" "	Saldo que Recebem	33 575	
		<u>99 200</u>	<u>99 200</u>
Outubro 1	Queijos no Sautygue	40 000	
" "	6 1/2 a de cafe	3 750	
" "	20 Litros de febra	1 600	
" "	5 kilos de carne	2 500	
" "	12 40 Litros de febra	3 200	
" "	16 Queijos no Sautygue	15 000	
" "	19 20 Litros de febra	1 600	
" "	26 20 " " " "	1 600	
" "	30 Roteis Medico	9 400	
" "	No Medica	2 000	
" "	31 10 1/2 Dias de 1.º a 250		26 875
" "	2 Horas " 250		500
" "	Transporte as f.º nº 368	8 0650	27 375

Jose Alves e Filho

1912	banarada	DEVE	HAVER
Agosto 31	Transporte das folhas de 204	13 350	103 000
" "	14 Horas de Sr a 250		3 625
" "	M Medicina	2 000	
" "	Saldo que Recebem	9 1275	
		<u>106 625</u>	<u>106 625</u>
7 de	2 Milos de arroz	1 000	
" 22	20 Litros de fuba	1 600	
" 30	M Medicina	2 000	
" "	17 1/4 Dias de Sr a 250		48 125
" "	5 1/2 Horas " 250		1 375
" "	24 1/2 Dias " 250		61 875
" "	6 1/2 Horas " 250		1 625
" "	Saldo que Recebem	108 400	
		<u>113 000</u>	<u>113 000</u>
" 6	10 Litros de fuba	800	
" 12	Reu diuher	600	
" "	1/2 a de cafe	3 750	
" "	10 Litros de fuba	800	
" 26	10 " " "	800	
" 30	Reu diuher	9 400	
" "	M Medicina	2 000	
" 31	17 1/4 Dias de Sr a 250		44 375
" "	5 1/2 Horas " 250		1 375
" "	24 1/2 Dias " 250		61 250
" "	8 Horas " 250		2 000
" "	Saldo que Recebem	90 850	
		<u>109 000</u>	<u>109 000</u>
9 de	10 Litros de fuba	800	
" 20	" " "	2 000	
" 30	M Medicina	2 000	
" "	24 1/2 Dias de Sr a 250		53 750
" "	4 1/2 Horas " 250		1 125
" "	20 1/2 Dias " 250		58 875
" "	2 Horas " 250		500
" "	Saldo que Recebem	109 450	
		<u>114 250</u>	<u>114 250</u>
10 de	1/2 a de cafe	4 000	
" "	10 Litros de fuba	1 000	
" "	Transporte ad Sr a 10 1/4	5 000	

João Eggdio

1912	banarada	DEVE	HAVER
Agosto 31	Transporte das f. No 189	38 350	55 000
" "	Saldo que Recebem	16 650	
		<u>55 000</u>	<u>55 000</u>
7 de	1 Barrigada de Forno	2 500	
" "	10 Litros de fuba	800	
" "	Seu Saldo de Agosto		16 650
" 12	3 3/4 Dias de Sr a 250		9 300
" "	2 Horas " a 250		500
" "	M Medicina	2 000	
" "	Reu diuher	4 800	
" "	1 Veijadura para Forta	2 000	
" "	Saldo que Recebem	14 350	
		<u>26 150</u>	<u>26 150</u>

João Sorreu

1912		DEVE	HAVER
Agosto 31	Transporte das fe 231	176 045	57 875
" "	25 Dias de 1 ^o a 2500		65 000
" "	Remedio no Ferraz	3 500	
" "	Mo Medica	2 000	
" "	4593 Pz de cafe que trata		84 200
" "	5 ^a Caspa a 17 ^a		
" "	Saldo que recebe	25 531	
		<u>207 076</u>	<u>207 076</u>
9/8	12 25 Litros de fuba	2 000	
" "	Queros no Scaetegim	70 000	
" "	15 25 Litros de fuba	2 000	
" "	19 1 Bilhete de pipa	5 000	
" "	27 Kilos de Algodao que colheu		1 431
" "	22 25 Litros de fuba	2 000	
" "	3 Kilos de carne	1 500	
" "	29 30 Litros de fuba	2 400	
" "	30 25 Dias de 1 ^o a 2500		62 500
" "	23 1/2 Dias " " 2500		58 750
" "	3 1/2 Horas " " 250		875
" "	Mo Medica	2 000	
" "	Saldo que recebe	36 656	
		<u>123 556</u>	<u>123 556</u>
Outubro 4	Queros no Scaetegim	70 000	
" "	5 30 Litros de fuba	2 400	
" "	4 Kilos de carne	2 000	
" "	12 25 Litros de fuba	2 000	
" "	5 Litros " "	400	
" "	19 25 Litros de fuba	2 000	
" "	24 226 Alqueires de Cafe que colheira 600		135 600
" "	Mo Medica	2 000	
" "	Prateis Medicos	9 400	
" "	23 Tabuas de refugo	4 000	
" "	26 30 Litros de fuba	2 400	
" "	31 5 Dias de 1 ^o a 2500		12 500
" "	27 Dias " " 2500		67 500
" "	3 Dias de 1 ^o a 2000		6 000
" "	Remedio no Ferraz	1 000	
" "	Saldo que recebe	124 000	
		<u>221 600</u>	<u>221 600</u>

Silvio Guerra

1912	Colono	DEVE	HAVER
Agosto 31	3 Dias de 1 ^o a 2500		7 500
" "	3 Dias de 1 ^o " 2500		7 500
" "	3 Dias " 1 ^o 2000		6 000
" "	5 Horas " " 250		1 500
" "	3 H " " 200		600
9/8 23	5 Dias de 1 ^o com colono a 2000	10 000	
" "	1 Cadueta	800	
" "	30 Mo Medica	4 000	
" "	25 1/4 Dias de 1 ^o a 2500		63 125
" "	4 1/2 Horas " " 250		1 125
" "	24 1/2 Dias " " 2500		61 875
" "	5 1/2 Horas " " 250		1 375
" "	23 1/4 Dias " " 2000		46 500
" "	12 Horas " " 200		2 400
" "	Saldo que recebe	184 700	
		<u>199 500</u>	<u>199 500</u>
9/8 4	1 Cabo para Machado	1 500	
" "	12 Que Ducheiro	300	
" "	30 5306 Pz de cafe que esparramou a 12 ^a		63 672
" "	31 Mo Medica	4 000	
" "	5 Dias de 1 ^o " 2500		12 500
" "	3 1/2 Horas " " 250		875
" "	5 Dias " " 2500		12 500
" "	3 1/2 H " " 350		875
" "	5 Dias " " 2000		10 000
" "	3 1/2 Horas " " 200		700
" "	9 Dias de 1 ^o a 2500		22 500
" "	Prateis Medicos	9 400	
" "	Saldo que recebe	108 422	
		<u>123 622</u>	<u>123 622</u>
9/8 26	784 Pz de cafe que esparramou a 12 ^a		9 408
30 7	Dias de 1 ^o a 2500		17 500
10/8 30	7548 Pz de cafe que trata a 100 ^a 1 ^o Caspa		150 960
" "	Mo Medica	4 000	
31	1 Dia de 1 ^o a 2500		2 500
	Saldo que recebe	176 368	
		<u>180 368</u>	<u>180 368</u>

Manoel de Souza Cabral

1912	Colours	DEVE	HAVER
Agosto 31	Transporte das f. ^{as} 10	3750	65625
" "	9 1/2 Horas de f. ^{as} a 250		2375
" "	M ^o Medico	4000	
" "	3 1/2 Ho ^{as} de cafe que trata		54740
" "	a 17 ^{as} e 5 ^{as} Caspa	54740	
" "	Sanheis que querem	60250	
" "	Saldo que fica a seu favor	122740	122740
" "	Saldo a seu favor		60250
7 ^{to} 19	1 Bilhete de rifa	500	
" "	15 Kilos de Algodao que colheu		800
" "	2 1/2 1/2 a de cafe	3750	
" "	1/2 Kilos de canna	2250	
" "	30 2 1/2 Dias de f. ^{as} a 250		61250
" "	6 1/2 Horas " " 250		1625
Outubro 31	Ratão Medico	9400	
" "	M ^o Medico	4000	
" "	5 Dias de f. ^{as} a 250		1250
" "	1/2 Hora " " 250		375
" "	1 Dia de f. ^{as} a 200		200
" "	Saldo que recebem	114400	
1913		138800	138800
Febreria 22	2 Kilos de canna	1400	
28	M ^o Medico	2000	
" "	9 1/2 Dias de f. ^{as} a 250		23750
" "	Saldo que recebem	20350	
" "		23750	23750
Março 2	1 Caduente	800	
" "	1/2 a de cafe	4000	
" "	5 L de fuba	500	
15	1 1/2 Kilo de canna	1050	
" "	10 Litros de fuba	1000	
31	M ^o Medico	2000	
" "	27 Dias de f. ^{as} a 250 e 300		99375
" "	5 Horas de f. ^{as} 250		1500
" "	Saldo que recebem	71525	
" "		80875	80875

Picardo Tessam

1912	Carroceiro	DEVE	HAVER
Agosto 31	Transporte das f. ^{as} 161	11550	71900
" "	14 Horas de f. ^{as} a 250		3525
" "	M ^o Medico	2000	
" "	Saldo que recebem	64975	
7 ^{to} 15	4 Kilos de canna		2000
" "	2 1/2 1/2 Kilos de toucinho		7500
" "	28 Multado por faltar, ao serao		
" "	seu cauza justificada	5000	
" "	M ^o Medico	2000	
" "	23 Dias de f. ^{as} a 280		64400
" "	8 Horas " " 250		2000
" "	Saldo que recebem	49900	
" "		66400	66400
8 ^{to} 6	1/2 a de cafe	3750	
" "	5 Litros de fuba	400	
" "	M ^o Medico	2000	
" "	Ratão Medico	9400	
" "	1 1/4 Dias de f. ^{as} a 2500		11875
" "	Seu Saldo de Setembro		49900
" "	Saldo que recebem	46225	
1913		61775	61775
Março 29	2 1/2 Kilos de canna		1750
" "	1/2 a de cafe		4000
" "	M ^o Medico	3000	
" "	9 1/4 Dias de f. ^{as} a 250		24375
" "	4 Horas " " 250		1000
" "	Saldo que recebem	12025	
" "		25375	25375
Abri 5	1 Kilo de canna		700
14	Com Sanheis		2400
" "	2 Kilos de canna		1400
30	M ^o Medico		2000
" "	22 1/2 Dias de f. ^{as} a 250		56250
" "	3 Horas de " " 250		750
" "	Saldo que recebem	50500	
" "		57000	57000

Antonio Franco de Moraes

1912		DEVE	HAVER
Agosto 31	Trancos postas alas folhas do	93 550	166 000
" "	Mo Medica	2 000	
" "	Remedio no terraz	5 000	
" "	Saldo que Receber	135 150	
		<u>166 000</u>	<u>166 000</u>
7/8	15 Litros de febra	1 200	
"	8 15 Litros de febra	1 200	
"	15 1/2 a de cafe	3 750	
"	22 10 Litros de febra	800	
"	7 1/2 Kilos de toucinho	7 500	
"	30 Remedio no terraz	12 000	
"	Mo Medica	2 000	
"	17 1/2 Dias de S ^o a 3500		61 250
"	14 1/2 Dias .. " 2500		36 250
"	14 Dias .. " 1000		14 000
"	Saldo que Receber	83 050	
		<u>111 500</u>	<u>111 500</u>
8/8	6 15 Litros de febra	1 200	
"	11 1/2 a de cafe	3 000	
"	12 1/2 a de cafe	3 750	
"	10 Litros de febra	800	
"	19 10 Litros de febra	800	
"	26 10 " " " "	800	
"	30 Roteiro Medico	9 400	
"	Mo Medica	2 000	
"	31 20 1/2 Dias de S ^o a 3500		72 625
"	21 1/2 Dias .. a 2500		53 750
"	16 1/2 Dias .. a 1000		16 500
"	Saldo que Receber	121 125	
		<u>142 875</u>	<u>142 875</u>
9/8	2 10 Litros de febra	800	
"	8 1/2 a de cafe	4 000	
"	10 Litros de febra	1 000	
"	15 20 " " " "	2 000	
"	23 10 " " " "	1 000	
"	30 10 " " " "	1 000	
"	Mo Medica	2 000	
"	20 1/2 Dias de S ^o a 3500		79 625
"	Transporte no f ^o n ^o 101	11 800	79 625

Jose Martins da Cunha

1912		DEVE	HAVER
Agosto 31	Transporte das f ^o n ^o 181	20 850	150 000
" "	Remedio na Pharmacia Soria	4 000	
" "	Medicina aquadao set	6 500	
" "	Saldo que Receber	118 650	
		<u>150 000</u>	<u>150 000</u>
7/8	3 Kilos de carne	1 500	
"	15 1/2 a de cafe	3 750	
"	10 Litros de febra	800	
"	2 Kilos de carne	1 000	
"	28 1/2 Kilos de carne	1 250	
"	30 Mo Medica	2 000	
"	Ordenado do farbas		75 000
"	Idem seu Ordenado		75 000
"	Saldo que Receber	139 700	
		<u>150 000</u>	<u>150 000</u>
8/8	5 1/2 a de cafe	3 750	
"	4 Kilos de carne	2 000	
"	Seu Saldo de Setembro		139 700
"	7 Dias de S ^o do farbas		17 500
"	7 Dias .. seu S ^o		17 500
"	Mo Medica	2 000	
"	Roteiro Medico	9 400	
"	Saldo que Receber	157 550	
		<u>174 700</u>	<u>174 700</u>

Torquetto Sauro

1912	colono	DEVE	HAVER
Agosto 31	Transporte das f.ºs 114	2 750	74 500
" "	Mo Medica	4 000	
" "	5 Horas de S.º a 200		1 000
" "	Beneficio de arroz	1 000	
" "	7080 lbs de cafe que trata a 17 º 5 ^{as} carga		120 350
" "	Saldo que recebe	188 110	
		<u>195 860</u>	<u>195 860</u>
7 de	19 1 Bilhete de rifa	5 000	
" "	1 Bilhete " "	5 000	
" "	23 Kilos de Algodao que colheu		1 219
" "	30 20% Dias de S.º a 200		41 000
" "	10% Horas " "		2 100
8 de	24 843 Alqueires de cafe que colheu a 600		505 800
" "	66 " " " " 1000		66 000
" "	Patris Medica	9 400	
" "	Mo Medica	4 000	
8 "	31 30% Dias de S.º a 2000		61 500
" "	5 Horas de S.º 200		1 200
" "	Saldo que recebe	655 419	
		<u>678 819</u>	<u>678 819</u>
4 de	30 23% Dias de S.º a 2500		58 750
10 de	30 8183 lbs de cafe que trata a 100 º 2 ^{as} carga		163 660
" "	Mo Medica	4 000	
31	23% Dias de S.º a 2500		58 750
" "	Saldo que recebe	277 160	
		<u>281 160</u>	<u>281 160</u>
1913			
Jan. 31	15 Dias de S.º a 2500		37 500
Fe. 22	3 Kilos de cana a 700	2 100	
25	Transporte do canavieiro	5 000	
28	Mo Medica	4 000	
" "	5% Dias de S.º a 2500		13 750
" "	8183 lbs de cafe que trata a 100 º 2 ^{as} carga		163 660
" "	Saldo que recebe	203 810	
		<u>214 910</u>	<u>214 910</u>
Mar. 7	2 Kilos de cana	1 400	
" "	Transporte as f.ºs 189		

Augusto Luciani

1912	colono	DEVE	HAVER
Agosto 31	Transporte das f.ºs 593	3 000	2 500
" "	Mo Medica	4 000	
" "	Dinheiro que Saldo		4 500
		<u>7 000</u>	<u>7 000</u>
1912			
7 de	19 1 bilhete de rifa	5 000	
" "	59 Kilos de Algodao que colheu		3 127
" "	30 4 1/2 Dias de S.º a 200		9 000
8 de	18 Beneficio de arroz	1 500	
" "	638 Alqueires de cafe que colheu a 500		319 000
" "	170 " " " 600		72 000
" "	43 " " " 1000		43 000
" "	Patris Medica	9 400	
" "	Mo Medica	4 000	
" "	22 4 Dias de S.º a 2000		8 000
" "	Saldo a seu favor	434 227	
		<u>454 127</u>	<u>454 127</u>
" "	Saldo a seu favor		434 227
		<u>434 227</u>	<u>434 227</u>
9 de	16 Dinheiro que recebe		
1913			
Fe. 25			

Jose Lazianotte

1912	Coloico	DEVE	HAVER
Agosto 31	Transporte das fe. 87	7 500	1 300
" "	5259 Rey de cafe que trata a 17 n. 5 ^o barpa		89 403
" "	Saldo que recebe	83 203	
		90 703	90 703
7 ^o	3 Kilos de carne	1 500	
"	15 3/4 Kilos de carne	1 750	
"	19 12 Kilos de Algodao que colheu		636
"	22 1/2 Kilos de carne	750	
8 ^o	6 2 Kilos de carne	1 000	
"	24 536 Alqueires de cafe que colheu 600		321 600
"	" 46 " " " a 1000		46 000
"	Prateio Medico	9 400	
"	Mo Medica	4 000	
"	31 144 Dias de Sr. a 2500 (Cugano)		
"	" 3 Horas " 2500		
"	" 10 1/4 Dias de Sr. a 200		21 500
"	Saldo que recebe	374 336	
		389 736	389 736
9 ^o	30 6 Dias de Sr. a 2500		15 000
10 ^o	22 Beneficio de arroz	1 400	
"	30 5259 Rey de cafe que trata a 100 n. 5 ^o barpa		105 180
"	Mo Medica	4 000	
"	31 6 Dias de Sr. a 2500		15 000
"	Saldo que recebe	129 780	
		135 180	135 180
1913			
Janario 31	11 Dias de Sr. a 2500		27 500
Febrero 15	1 Maquina de Madruca	3 000	
"	22 3 Kilos de carne	1 400	
"	25 Imposto do Caminho	5 000	
"	28 Mo Medica	4 000	
"	3 1/2 Dias de Sr. a 2500		8 750
"	5259 Rey de cafe que trata a 100 n. 5 ^o barpa		105 180
"	Saldo que recebe	128 030	
		141 430	141 430
Março 1	2 1/2 Kilos de carne	1 750	
"	Transporte as fe. 2		

Furlaus Pedro

1912	Coloico	DEVE	HAVER
Agosto 31	Transporte das fe. 52	2 000	1 400
" "	Mo Medica	4 000	
" "	5589 Rey de cafe que trata a 17 n. 5 ^o barpa		96 713
" "	Saldo que recebe	92 113	
		98 113	98 113
7 ^o	3 Kilos de carne	1 500	
"	15 1 Bilhete de rifa	5 000	
8 ^o	12 " 35% Alqueires de cafe, que colheu a 500		178 500
"	" 55 " " " " 600		33 000
"	" 28 " " " " 1000		28 000
"	Prateio Medico	9 400	
"	Mo Medica	4 000	
"	17 1 Dia de Sr.		2 000
"	Saldo ra seu favor	221 600	
		241 500	241 500
"	Saldo ra seu favor		221 600
		221 600	221 600
9 ^o	16 Durchein que recebe		221 600

Silverio Picinere

1912		DEVE	HAVER
Agosto 31	25 1/2 Dias de Sr a 2500		63750
" "	Mo Medica	2000	
" "	1 Caderneta	200	
" "	Saldo que recebe	60950	
		63750	63750
7br 30	Mo Medica	2000	
" "	25 1/4 Dias de Sr a 2500		63750
" "	Saldo que recebe	61750	
		63750	63750
8br 19	Bonificas de arroz	400	
" 31	Mateo Medico	9400	
" "	Mo Medica	2000	
" "	24 1/2 Dias de Sr a 2500		61250
" "	Saldo que recebe	49450	
		61250	61250
9br 10	5 Litros de febra	500	
" "	Com Dinheiro	600	
" 30	5 Litros de febra	500	
" "	Mo Medica	2000	
" "	14 1/4 Dias de Sr a 2500		35625
" "	Saldo que recebe	32025	
		35625	35625
10br 8	10 Litros de febra	1000	
10	1 Maquina de lancha	500	
14	5 Litros de febra	500	
31	6 Dias de Sr a 2500		15000
	2 3/4 Dias de Sr 2500		59375
	6 Horas " 250		1500
	Mo Medica	2000	
	Saldo que recebe	67375	
		75875	75875
1913			
Jan 4	10 Litros de febra	1000	
11	10 Litros de febra	1000	
15	Com Dinheiro	2700	
19	10 L de febra	1000	
31	Mo Medica	2000	
	24 1/2 Dias de Sr a 2500		61250
	3 Horas " 250		750
	Transporte as folhas n.º 458	7700	
		69000	

Antonio Pereira

1912		DEVE	HAVER
Agosto 31	Transporte das fe n.º 104		43500
" "	11008 Pix de Cafe que trata a 17 1/2 5ª Caixa		218500
" "	Saldo que recebe	352136	
		405636	405636
7br 15	20 Litros de Aguardente		8000
" "	Diferença em Dias de Sr		4000
" 30	55 Dias de Sr a 2000		110000
" "	20 Litros de Aguardente		8000
8br 24	763 Alqueires de cafe que Colheu a 600		457800
" "	Mateo Medico		9400
" "	Mo Medica		4000
" 31	56 1/4 Dias de Sr a 2000		113000
" "	20 Litros de Aguardente		8000
" "	Saldo que recebe	647400	
		684800	684800
9br 30	56 1/4 Dias de Sr a 2500		141250
10br 30	11008 Pix de cafe que trata a 100 1/2 5ª Caixa		220160
" "	Mo Medica		4000
" "	58 1/4 Dias de Sr a 2500		146250
" "	20 Litros de Aguardente		8000
" 31	Saldo que recebe	495660	
		507660	507660
1913			
Jan 31	24 1/4 Dias de Sr a 2500		61875
	20 Litros de Aguardente		8000
Fev 25	Transporte das caixas		5000
28	Mo Medica		4000
	46 Dias de Sr a 2500		115000
	11008 Pix de Cafe que trata a 100 1/2 5ª Caixa		220160
	Saldo que recebe	390035	
		397035	397035
Mar 31	4 1/4 Dias de Sr a 2500		11875
20	L de Purga		8000
Abr 30	Mo Medica		4000
	15 1/4 Dias de Sr a 2500		38750
	20 Litros de Purga		8000
	Transporte as folhas n.º 48		20000
		50625	

Antonio Baptistella

Luis Baptistella

1912		DEVE	HAVER
	<i>Cuentapropietario</i>		
Agosto 31	3 1/2 carros de cauna que costaron a 2500		91 250
" "	1 baderueta	800	
" "	Saldo que quedan	90 450	
" "		<u>91 250</u>	<u>91 250</u>

1912		DEVE	HAVER
Agosto 31	3 1/2 Carros de cauna a 2500		77 500
" "	1 baderueta	800	
" "	Saldo que quedan	76 700	
" "		<u>77 500</u>	<u>77 500</u>

Antonio Miranda

1912		DEVE	HAVER
7 ^{br}	10 Litros de febra	800	
"	1/2 a de cafe	3750	
"	2 Kilos de carne	1000	
"	15 Litros de febra	800	
"	3 Kilos de carne	1500	
"	22 5 Kilos de toucinho	6000	
"	30 Mo Medica	2000	
"	20 Dias de 1 ^o a 500		10000
"	10 ^{1/2} Horas " 50		525
"	25 Dias de 1 ^o a 2800		70000
"	12 Horas " 250		3000
"	" Ordenado de Lazinho		29000
"	" Idem de Sebastiao		19500
"	" Saldo que Receber	107175	
"	"	123025	123025
8 ^{br}	6 1/2 a de cafe	3750	
"	3 Kilos de carne	1500	
"	30 Ratois Medicos	9400	
"	Mo Medica	2000	
"	31 10 Dias de 1 ^o a 500		5000
"	" 21 Dias " 2800		58800
"	" 5 ^{1/2} Horas " 250		1375
"	" 3 ^{1/2} Horas " 50		175
"	" Ordenado de Lazaro		20000
"	" Idem de Sebastiao		20000
"	" Saldo que Receber	88700	
"	"	105350	105350
9 ^{br}	16 1/2 a de cafe	4000	
"	Com Durchein	1300	
"	30 Remedios no Furoz	4000	
"	Mo Medica	2000	
"	5 Dias de 1 ^o a 500		2500
"	20 ^{1/2} Dias de 1 ^o a 2800		55450
"	Ordenado de Lazinho		19050
"	Idem " Sebastiao		19250
"	" Saldo que Receber	84650	
"	"	96450	96450

Pedro Campos

1912		DEVE	HAVER
Agosto 31	Transporte das folhas nº 129	51810	
7 ^{br} 1	Generos no Scautiqui	35000	
" 15	2 Kilos de carne	1000	
" 19	1 Bilhete de rifa	500	
" "	9 Kilos de Algodao que cothou		477
" 22	1 1/2 kilo de carne	750	
" 30	Remedios no Furoz	8500	
" "	3 ^{1/2} Horas de 1 ^o a 200		700
8 ^{br} 6	Generos no Scautiqui	30000	
" "	4 ^{1/2} Kilos de cafe (Ingano)	2250	
" 11	Com Durchein	2500	
" 24	50 ^{1/2} Alqueires de Cafe que Colheu a 600		302400
" "	3 ^{1/2} " " " 1000		34000
" "	Ratois Medicos	9400	
" "	Mo Medica	4000	
" 29	1 Cruz	1300	
" 31	Remedios no Furoz	14500	
" "	Durchein que deu pra o ^o da		
" "	Dividida do Villa Orios	100000	
" "	Abatimento de 25%		25000
" "	Saldo que Receber	66317	
" "	"	362577	362577
9 ^{br} 3	Generos no Scautiqui	3500	
10 ^{br} 5	Preto de suco de Scautiqui	18000	
" 12	1 Maquina de Malha	500	
" 30	58 ^{1/2} Pix de cafe que trata ^{Mo Medica} a 100 ^{1/2} a ^o Capoa	4000	116640
" 31	Saldo que receber	54640	
" "	"	116540	116540
1913			
Janerio 31	3 ^{1/2} Dias de 1 ^o a 2800		6250
Febrerio 25	Transporte de canudos	5000	
" 28	Mo Medica	4000	
" "	1 Dia de 1 ^o		2500
" "	58 ^{1/2} Pix de cafe que trata a 100 ^{1/2} a ^o Capoa		116640
" "	Saldo que receber	116390	
" "	"	125390	125390
Marco 19	1 Cado de Machado	1500	
" "	Transporte no fe ^o nº 1		

Adão Rocha

1912		DEVE	HAVER
7br	12 5 Kilos de carne	2 500	
"	15 7 1/2 Kilos de carne	3 750	
"	22 5 Kilos de carne	2 500	
"	30 5 1/2 Carrus de canna a 2500		131 250
"	" Saldo que receber	122 500	
"	"	131 250	131 250
8br	6 12 1/2 Kilos de carne	6 250	
"	31 3 1/2 dias de 1º a 2500		8 750
"	" 23 Carrus de canna, a 2500		57 500
"	" Saldo que receber	60 000	
"	"	66 250	66 250
9br	30 5 1/2 dias de 1º a 2500 Carrus de canna que cortou a 2500		128 750
"	" Saldo que receber	128 750	
"	"	128 750	128 750
10br	15 Carruêchis	1300	
"	31 53 Carrus de canna a 2500		130 500
"	" Saldo que receber	131 500	
"	"	130 500	130 500
Nov	2 4 Kilos de carne	2 800	
"	1 Paqueta	800	
"	7 3 1/2 Kilos de carne	2 450	
"	15 3 Kilos de carne	2 100	
"	22 1 1/2 Kilos de carne a 700	9 800	
"	" Carruêchis que deu por of		500
"	29 3 Kilos de carne	2 100	
Out	5 2 1/2 Kilos de carne	1 750	
"	14 3 1/2 Kilos de carne	2 450	
"	25 3 1/2 Kilos de carne	3 150	
"	" Beneficio de Arroz	1 700	
Nov	3 1 Cabo para machado	1 500	
"	4 3 Kilos de carne	2 100	
"	11 3 Kilos de carne	2 100	
"	25 5 Kilos de carne	3 500	
"	31 Mo Medica	2 000	
"	11 Dias de 1º a 2800		30 800
"	4 Horas " 280		1 100
"	" Balanco		1 980
"	"	38 900	38 900
Jan	1 Saldo a mº Favor	1 980	
"	" Transport arº 84		

Medeiro Domingos

1912		DEVE	HAVER
7br	4 4 Kilos de carne	4 000	
"	19 1 Bilhete de Pifa	5 000	
"	" 30 Kilos de Algodão que colheu		1 590
"	" Carruêchis	60 000	
"	30 25 Dias de 1º a 2000		50 000
"	" 10 1/2 Horas " 200		2 100
8br	24 904 Alqueiros de café que colheu a 600		542 400
"	" 66 " " " 1000		66 000
"	" Natin Medica	9 400	
"	" Mo Medica	4 000	
"	31 31 Dias de 1º a 2000		62 000
"	" 6 Horas " 200		1 200
"	" Saes e Transporta do Villa Ossio	13 600	
"	" Abatimento da mesada de 35%		33 000
"	" Saldo que receber	545 990	
"	"	758 290	758 290
9br	23 100 de café	8 000	
"	30 23 1/4 Dias de 1º a 2500		58 125
10br	30 70000 de café que trata a 100 de 1º Carpa		141 200
"	" Mo Medica	4 000	
"	31 23 1/4 Dias de 1º a 2500		58 750
"	" Saldo que receber	246 075	
"	"	258 075	258 075
1913			
Jan	25 1/2 de café	4 000	
"	26 Carruêchis	50 000	
"	31 15 Dias de 1º a 2500		37 500
Fev	20 1 Maquina de Madecia	3 000	
"	25 Transporte do Caminhão	5 000	
"	28 5 1/2 Dias de 1º a 2500		13 750
"	" Mo Medica	4 000	
"	" Remedio no Ferro	2 000	
"	70000 de Café que trata a 100 de 1º Carpa		141 200
"	" Saldo que receber	124 450	
"	"	192 450	192 450
Mar	7 3 Kilos de carne	2 100	
"	10 1/2 de café	4 000	
"	" Transporta arº nº 491	6 100	

Archangelo Felippine

1911		BOLETO	DEVE	HAVER
76 ^o	1 ^o	2 Kilos de carne	1 000	
"	19	1 Birlhete de rifa	5 000	
"	"	53 Kilos de Algodao que colheu		2 809
"	20	3 Kilos de carne	15 000	
"	30	12 Dias de 1 ^o a 200		24 000
"	"	3/4 Horas		9 000
86 ^o	24	714 Alqueires de cafe que colheu a 600		428 400
"	"	53/4 "		56 750
"	"	Bateis Medicos	9 400	
"	"	Mo Medica	4 000	
"	31	19 Dias de 1 ^o a 200		38 000
"	"	1/2 Hora " a 200		300
"	"	Saldo que recebem	550 259	
			550 959	550 959
106 ^o	30	8084 Pix de cafe que trata a 100 n ^o 3 ^a Caspa Mo Medica	4 000	161 680
	31	Saldo que recebem	157 680	
1913			161 680	
Janer	20	1 Moza usada	38 000	
Fevereiro	25	Suprimento de canincho	5 000	
"	28	Mo Medica	4 000	
"	"	2 Dias de 1 ^o a 250		5 000
"	"	8084 Pix de cafe que trata a 100 n ^o 3 ^a Caspa		161 680
"	"	Saldo que recebem	129 680	
			166 680	166 680
Março	31	2 Dias de 1 ^o		5 000
Abril	17	Beneficio de arroz	1 000	
"	30	Mo Medica	4 000	
"	"	8084 Pix de cafe que trata a 100 n ^o 3 ^a Caspa		161 680
"	"	Saldo que recebem	161 680	
			166 680	166 680
Junho	8	2 Kilos de carne	9 000	
"	30	Mo Medica	4 000	
"	"	8084 Pix de cafe que trata a 100 n ^o 4 ^a Caspa		161 680
"	"	Saldo que recebem	156 680	
			161 680	161 680

Felicio Victorotto

1912		BOLETO	DEVE	HAVER
76 ^o	1 ^o	3 1/2 Kilos de carne	1 750	
"	19	92 Kilos de Algodao que colheu		4 876
"	22	Com Benfeitor	100 000	
"	"	7 Dias de 1 ^o a 200		14 000
"	"	1 Dia " " "		2 000
"	"	4 Kilos de carne	2 000	
"	30	4 Dias de 1 ^o a 200		8 000
86 ^o	5	2 a de cafe	15 000	
"	24	865 Alqueires de cafe que colheu a 600		519 000
"	"	38 " " " a 1000		38 000
"	31	Bateis Medicos	9 400	
"	"	Mo Medica	4 000	
"	"	Beneficio de arroz	1 000	
"	"	17 1/4 Dias de 1 ^o a 200	488 226	35 500
"	"	Saldo que recebem	621 376	621 376
				30 000
96 ^o	30	10 Dias de 1 ^o a 250		
106 ^o	30	7225 Pix de cafe que trata a 100 n ^o 3 ^a Caspa Mo Medica	4 000	114 500
"	"	Beneficio de arroz	1 500	
"	31	6 Dias de 1 ^o a 250		15 000
"	"	Saldo que recebem	184 000	
			189 500	189 500
1913				
Janer	20	2 Dias de 1 ^o		4 000
"	31	1 1/2 Dias de 1 ^o a 250		3 750
Fevereiro	25	Suprimento de canincho	5 000	
"	28	3 Dias de 1 ^o a 250		7 500
"	"	Mo Medica	4 000	
"	"	7225 Pix de cafe que trata a 100 n ^o 3 ^a Caspa		114 500
"	"	Saldo que recebem	150 750	
			159 750	159 750
Março	1	3 Kilos de carne	2 100	
Abril	4	195 Litros de aguardente a 400	78 000	
"	12	Beneficio de arroz	2 000	
"	26	3 1/2 Kilos de carne	2 450	
"	30	Mo Medica	4 000	
"	"	Transporte as fe. av. 40	8 850	

Antonio Affonseca

1912		DEVE	HAVER
<i>Escrevãõ</i>			
78r	8	Transporte das f ^o s n ^o s 208	9 700
"	15	Beneficio de Arroz	1 000
"	15	3 Kilos de carne	1 500
"	"	1 Bilhete de rifa	500
"	29	2 Kilos de toucinho a 866	1 732
"	30	M ^o Medica	2 000
"	"	Seu Ordemado	100 000
"	"	Saldo que recebe	81 568
		<hr/>	<hr/>
"	"		102 500
86r	6	3 1/2 Kilos de carne	1 250
"	18	Com Dubeis	40 000
"	26	1/2 a de cafe	
"	"	1 Quadro p ^o Madrua	1 000
"	31	Bateis Medica	9 400
"	"	M ^o Medica	2 000
"	"	Seu Ordemado	3 500
"	"	Remedio no Ferraz	
"	"	Saldo que recebe	42 850
		<hr/>	<hr/>
"	"		100 000
96r	5	6 1/2 Dias de f ^o	13 250
"	15	15 Litros de fuba	1 500
"	"	Com Dubeis	2 200
"	"	Seu " " "	100 000
"	30	M ^o Medica	2 000
"	"	Seu Ordemado	100 000
"	"	Balanço	18 950
		<hr/>	<hr/>
"	"		118 950
"	"	Saldo a favor	18 950
106r	7	1/2 a de cafe	
"	15	4 Dias de f ^o a 2500	10 000
"	20	Com Dubeis	20 000
"	31	M ^o Medica	2 000
"	"	Seu Ordemado	100 000
"	"	Gratificacão	300 000
"	"	Saldo que recebe	349 050
		<hr/>	<hr/>
"	"		400 000
1913. Janeiro	10	10 Litros de fuba	1 000
"	7	Beneficio de arroz	1 000
"	"	Transporte as f ^o s n ^o s 431	2 000

Antonio Nance

191		DEVE	HAVER
Agosto	31	Transporte das folhas n ^o s 164	49 115
86r	8	2 Kilos de carne	1 000
"	15	1 kilo de carne	500
"	19	1 Bilhete de rifa	500
"	"	38 1/2 Kilos de Algodao que colheu	1 500
"	22	Com Dubeis	100 000
86r	6	3 1/2 Kilos de carne	1 250
"	12	Beneficio de arroz	1 000
"	24	455 Alqueis de Cafe que colheu a 600	273 000
"	"	49 " " " " 1000	49 000
"	"	Bateis Medica	9 400
"	"	M ^o Medica	4 000
"	31	4 1/2 Horas de f ^o a 200	900
"	"	Saldo que recebe	152 811
		<hr/>	<hr/>
"	"		324 406
96r	9	1/2 a de cafe	4 000
106r	7	1/2 a de cafe	4 000
"	30	5777 Pix de cafe que trata a 100 N ^o de Caipa	
"	"	M ^o Medica	4 000
"	31	Saldo que recebe	103 540
		<hr/>	<hr/>
"	"		115 540
1913 Janeiro	11	1/2 a de cafe	4 000
"	26	Com Dubeis	20 000
Fevereiro	8	1/2 a de cafe	4 000
"	17	18 Dias de f ^o a 2500	45 000
"	22	3 Kilos de carne	2 100
"	25	Transporte dos Caminhos	5 000
"	28	M ^o Medica	4 000
"	"	1 Dia de f ^o	2 500
"	"	5777 Pix de cafe que trata a 100 N ^o de Caipa	115 540
"	"	Saldo que recebe	33 940
		<hr/>	<hr/>
"	"		118 040
Março	1	3 Kilos de carne	2 100
"	10	1/2 a de cafe	4 000
"	12	Mercadonas da Horta	1 300
"	22	4 Kilos de carne	2 800
"	"	Transporte as f ^o s n ^o s 3	1 020

Antonio Cazetta

1912		DEVE	HAVER
Setembro	1º	Transporte das f. ^{as} nº 1148	52255
"	15	4 1/2 Milos de carne	2350
"	19	Rifa do cavallo	5000
"	20	27 1/2 Kilos de Algodão que colheu	1857
"	20	20 Dias de S. ^o a 2000	40000
"	20	5 Horas " " 20	1000
86º	6	Generos no Cartegem	30000
"	12	4 1/2 Mil de café que colheu a 500	23900
"	"	81 " " " 600	48600
"	"	45 " " " 1000	45000
"	10	Beneficir de arroz	500
"	"	Matris Medicas	9400
"	"	Mo Meduca	4000
"	"	Sua conta transferida de	
"	"	Netta & Orlis	343200
"	"	Abatimento de 25% da mesma	85800
"	"	1/2 Hora de S. ^o a 200	300
"	22	5 Dias de S. ^o a 2000	10000
"	"	Despesas na caça montã	5900
"	"	Saldo a seu favor	49752
"	"		<u>502757</u>
"	"		<u>502757</u>
"	"	Saldo a seu favor	49752
96º	16	Durheis que Reciben	49752
"	"		<u>49752</u>
"	"		<u>49752</u>
Janerio	8	1/2 a de café	4000
"	"	Durheis que Sen	4000
"	"		<u>4000</u>
"	"		<u>4000</u>

Geraldo Jose

1912		DEVE	HAVER
76º	1º	Transporte das f. ^{as} nº 150	218340
"	15	Car Durheis	5000
"	"	1 Bilhete de rifa	5000
"	19	18 Milos de Algodão que colheu	954
"	23	1/2 a de café	3750
"	"	3 1/2 Milos de carne	1750
"	26	Generos no Cartegem	10000
"	30	Beneficir no Ferraz	500
86º	5	Generos no Cartegem	40000
"	24	260 Alqueires de Café que colheu a 500	156000
"	"	14 " " " 1000	14000
"	"	Matris Medicas	9400
"	"	Mo Meduca	4000
"	31	1 1/2 Dia de S. ^o a 2000	3500
"	"	2 1/2 Dias " " "	5000
"	"	Balanco	118286
"	"		<u>297740</u>
"	"		<u>297740</u>
"	"	Saldo a favor	118286
96º	1º	Generos no Cartegem	20000
"	8	1/2 a de Café	4000
"	18	Generos no Cartegem	15000
"	30	Beneficir no Ferraz	5500
106º	1º	Generos no Cartegem	30000
"	7	1/2 a de café	4000
"	9	Car Durheis	5000
"	20	Generos no Cartegem	20000
1	30	3989 Kg de café que trata a 100 \$ nº nº Capa	79780
"	"	Mo Meduca	
"	31	Balanco	4000
"	"		<u>146006</u>
"	"		<u>225786</u>
"	"	Saldo a favor	146006
1913	Janerio 1º	Generos no Cartegem	30000
"	4	1/2 a de café	4000
"	17	Generos no Cartegem	10000
"	25	Idem " " "	10000
"	"	Car Durheis	5000
"	"	Transporte as f. ^{as} nº 1148	205006

Luiz Augustinho

1912

DEVE HAVER

Setembro	15	45 Litros de fuba	2 000	
"	"	2 Kilos de carne	1 000	
"	22	25 Litros de fuba	2 000	
"	"	4 Kilos de toucinho	4 000	
"	"	2 1/2 Kilos de carne	1 250	
"	29	25 Litros de fuba	2 000	
"	30	Md Medicina	2 000	
"	"	Ordemado de Catharino		20 000
"	"	21 Dias de 1 ^o a 2500		52 500
"	"	Saldo que Receber	58 250	
"	"		72 500	72 500
86 ^o	5	25 Litros de fuba	2 000	
"	8	Carne Sumbado	51 800	
"	12	25 Litros de fuba	2 000	
"	19	25 Litros de fuba	2 000	
"	26	25 " " " "	2 000	
"	31	Bateis Medicina	9 400	
"	"	Md Medicina	2 000	
"	"	Seu Ordemado		75 000
"	"	Seu de seu filho		19 500
"	"	Saldo que Receber	23 300	
"	"		94 500	94 500
96 ^o	2	25 Litros de fuba	2 000	
"	8	25 " " " "	2 500	
"	16	25 " " " "	2 500	
"	"	Carne Sumbado	51 700	
"	23	25 Litros de fuba	2 500	
"	30	30 25 Litros de fuba	2 500	
"	"	Md Medicina	2 000	
"	"	Seu Ordemado		75 000
"	"	Seu de Catharino		18 250
"	"	Saldo que Receber	22 550	
"	"		93 250	93 250
106 ^o	7	1/2 a de cafe	4 000	
"	"	25 Litros de fuba	2 500	
"	12	25 L de fuba	2 500	
"	15	Carne Sumbado	8 500	
"	20	25 Litros de fuba	2 500	
"	"	Transporte as f ^o N ^o 444	14 000	

Ernesto Pascolle

1912

DEVE HAVER

76 ^o	19	Mifa de um cadallo		7 500
"	"	70 Kilos de Algodao que cothou		3 710
"	29	1 a de cafe	7 500	
"	30	1/2 Sa de 1 ^o a 1000	1 000	1 000
"	"	3/2 Horas " " 200		700
86 ^o	24	737 Alqueires de cafe que cothou a 600		442 200
"	"	32 " " " 1000		32 000
"	"	Bateis Medicina	9 400	
"	"	Md Medicina	4 000	
"	31	3 Dias de 1 ^o a 2500		6 000
"	"	Saldo que Receber	456 210	
"	"		485 610	485 610
96 ^o	8	Beneficio de arroz	1 000	
"	16	1 a de cafe	8 000	
106 ^o	14	Beneficio de arroz	1 000	
"	30	4646 Pix de cafe que trata a 1000 1 ^o Caixa		92 920
"	"	Md Medicina	4 000	
"	31	Saldo que Receber	78 920	
"	"		92 920	92 920
1913	Janio	11 1 a de cafe	8 000	
"	20	913 Pix de cafe que trata que deixou de receber por Engano		18 260
"	21	2 Maqum de Madecias	6 000	
Fevereiro	25	Transporte de coucinho	5 000	
"	28	1 Dia de 1 ^o		2 500
"	"	Md Medicina	4 000	
"	"	5559 Pix de cafe que trata a 1000 2 ^o Caixa		111 180
"	"	Saldo que Receber	108 940	
"	"		131 940	131 940
"	"		1 600	
Maio	2	2 Kilos de Carne	600	
"	12	Obsequios da Hosta	8 000	
"	22	1 a de cafe	1 000	
Elbil	12	Beneficio de arroz	1 000	
"	16	Beneficio de uma cartoca	6 000	
"	30	Md Medicina	4 000	
"	"	5559 Pix de cafe que trata 3 ^o Caixa		111 180
"	"	Transporte as f ^o N ^o 45	2 100	
"	"		111 180	111 180

Brassotte Constante

1912		Colono	DEVE	HAVER
7br	19	48 Kilos de Algodão que colheu		2 544
"	22	Em Durheim	50 000	
"	"	Saldo que ficou devido de agosto	18 140	
"	"		1 000	
Outubro	5	Benefício de arroz		210 600
"	24	351 Alqueires de café que colheu a 600		25 000
"	"	25 " " a 1000		
"	"	Rateio Medico	9 400	
"	"	Mo Medica	4 000	
"	31	3 Dias de Juro a 2000		6 000
"	"	Saldo que recebeu	161 634	
			<u>2 441 444</u>	<u>2 441 444</u>
9br	23	1 w de café	8 000	
"	30	Remedio nos Ferraz	1 000	
"	"	1 Dia de Juro		2 500
10br	18	35 Litros de aguardente	14 000	
"	23	Benefício de arroz	1 000	
"	30	3316 Pix de café que trata a 100 w 2 ^a Capa Mo Medica	4 000	64 320
"	31	1 Dia de Juro a 2500		2 500
"	"	Saldo que recebeu	41 320	
			<u>69 320</u>	<u>69 320</u>
1913				
Januário	31	Remedio nos Ferraz	3 800	
Fevereiro	15	1 Maque de Madeira	3 000	
"	25	Suprimento de Caurinho	5 000	
"	28	Mo Medica	4 000	
"	"	1 Dia de Juro		2 500
"	"	3316 Pix de Café que trata a 100 w 2 ^a Capa		64 320
"	"	Saldo que recebeu	51 020	
			<u>66 820</u>	<u>66 820</u>
Abril	5	35 Litros de aguardente	14 000	
"	25	Benefício de arroz	1 000	
"	30	Mo Medica	4 000	
"	"	Remedio nos Ferraz	4 000	
"	"	3316 Pix de café que trata a 100 w 3 ^a Capa		64 320
"	"	Saldo que recebeu	41 320	
			<u>54 320</u>	<u>54 320</u>

Baptista Victoreto

1912		Colono	DEVE	HAVER
7br	19	30 Kilos de Algodão que colheu		1 590
"	22	Em Durheim	20 000	
"	"	1/2 w de café	3 750	
"	"	1/2 w " "	3 750	
"	24	321 Alqueires de café que colheu a 600		192 600
"	"	19 Alq ^{tes} " " a 1000		19 000
"	"	Rateio Medico	9 400	
"	"	Mo Medica	4 000	
"	"	Saldo que recebeu	172 090	
			<u>213 190</u>	<u>213 190</u>
10br	30	3252 Pix de café que trata a 100 w 1 ^a Capa Mo Medica		65 040
"	31	Saldo que recebeu	4 000	61 040
			<u>65 040</u>	<u>65 040</u>
1913				
Fevereiro	10	1/2 w de café	4 000	
"	25	Suprimento de Caurinho	5 000	
"	28	Mo Medica	4 000	
"	"	3252 Pix de café que trata a 100 w 2 ^a Capa		65 040
"	"	Saldo que recebeu	52 040	
			<u>65 040</u>	<u>65 040</u>
Abril	30	Mo Medica	4 000	
"	"	3252 Pix de café que trata a 100 w 3 ^a Capa		65 040
"	"	Saldo que recebeu	61 040	
			<u>65 040</u>	<u>65 040</u>
Maio	4	Em Durheim	30 000	
Junho	15	1/2 w de café	4 000	
"	30	Mo Medica	4 000	
"	"	3252 Pix de café que trata a 100 w 4 ^a Capa		65 040
"	"	Saldo que recebeu	37 040	
			<u>65 040</u>	<u>65 040</u>
Julho	27	Em Durheim	30 000	
Agosto	31	Mo Medica	4 000	
"	"	3252 Pix de café que trata a 5 ^a Capa a 1000		65 040
"	"	Saldo que recebeu	31 040	
			<u>65 040</u>	<u>65 040</u>

João Luiziane

1912		colou	DEVE	HAVER
7/br	19	67 Milos de Algodão que colheu		3551
8/br	24	733 Alqueires de café que colheu a 600		439800
"	"	38 " " " " 1000		38000
"	"	Rateio Medico	9400	
"	"	Mo Medica	4000	
"	"	28 2 Bicos de arado batida	2000	
"	"	1 Focin	1000	
"	"	31 Saldo que recebem	464951	
			<u>481351</u>	<u>481351</u>
10/br	30	4631 Pix de café que trata a 100 n 1 ^a Capa		92620
"	"	Mo Medica	4000	
"	"	Saldo que recebem	88620	
			<u>92620</u>	<u>92620</u>
19/3	"		5000	
Fevereiro	25	Imposto do Caminho	4000	
"	28	Mo Medica		92620
"	"	4631 Pix de café que trata a 100 n 2 ^a Capa		92620
"	"	Saldo que recebem	88620	
			<u>92620</u>	<u>92620</u>
Abril	16	bonsato de uma casa	10000	
"	30	Mo Medica	4000	
"	"	4631 Pix de café que trata a 100 n 3 ^a Capa		92620
"	"	Saldo que recebem	78620	
			<u>92620</u>	<u>92620</u>
Junho	30	Mo Medica	4000	
"	"	4631 Pix de café que trata a 100 n 4 ^a Capa		92620
"	"	Saldo que recebem	88620	
			<u>92620</u>	<u>92620</u>
Agosto	31	Mo Medica	4000	
"	"	4631 Pix de café que trata a 5 ^a Capa a 100 n		92620
"	"	Saldo que recebem	88620	
			<u>92620</u>	<u>92620</u>
7/br	30	Rateio Medico	7800	
"	"	Mo Medica	4000	
"	"	Tranq. grat a fe. n. 210	11800	

Juvenal Francisco

1912		Lavourada	DEVE	HAVER
7/br	21	Queros no Sertegim	20000	
"	"	1 Caderneta	800	
"	29	1/2 de café	3750	
"	30	Mo Medica	2000	
"	"	7 Dias de 1 ^a a 2500		17500
"	"	2 1/2 Horas " 250		625
"	"	Balanço		8425
			<u>26550</u>	<u>26550</u>
"	"	Saldo a favor	8425	
Outubro	1	Queros no Sertegim	10000	
"	9	Queros no Sertegim	15000	
"	12	10 Litros de fuba	800	
"	26	Queros no Sertegim	15000	
"	30	Mo Medica	2000	
"	31	23 1/2 Dias de 1 ^a a 2500		58750
"	"	12 Horas " 250		3000
"	"	Rateio Medico	9400	
"	"	Saldo que recebem	1125	
			<u>61750</u>	<u>61750</u>
9/br	13	Queros no Sertegim	10000	
"	19	Mo Medica	2000	
"	"	5 1/2 Dias de 1 ^a a 2500		14375
"	"	3 1/2 Horas " "		875
"	"	Saldo que recebem	3250	
			<u>15250</u>	<u>15250</u>

Benedicto de Lima

1912		DEVE	HAVER
	<i>Camorada</i>		
7br	22 Generos no Oliveira Scatagem	10 000	
"	" 3 Milos de tucinho	3 000	
"	" 2 Milos de cano de sacca	1 000	
"	" 1 cardemua	800	
"	" 30 Mo Medica	2 000	
"	" 11 Dias de 1 ^o a 2500		27 500
"	" 6 Horas " 250		1 500
"	" Saldo que Receber	12 200	
		<u>29 000</u>	<u>29 000</u>
8br	6 Generos no Scatagem	25 000	
"	" 3 1/2 Milos de cano	1 750	
"	" 12 1/2 a de cafe	3 750	
"	" 5 Litros de fuba	400	
"	" 16 Generos no Scatagem	10 000	
"	" 25 Item " "	8 000	
"	" 31 Mo Medica	2 000	
"	" 22 Dias de 1 ^o a 2500		55 000
"	" 8 1/2 Horas " 250		2 125
"	" Remedio no terraz	8 500	
"	" Mateo Medico	9 400	
"	" Saldo a favor		11 675
		<u>68 800</u>	<u>68 800</u>
"	" Saldo a favor	11 675	
9br	7 Generos no Scatagem	10 000	
"	" 11 Item " " "	18 000	
"	" 23 5 Litros de fuba	500	
"	" 30 Mo Medica	2 000	
"	" 10 Dias de 1 ^o a 2500		40 000
"	" 3 1/2 Horas " 250		750
"	" Saldo que Receber	6 575	
		<u>40 750</u>	<u>40 750</u>
10br	8 Generos no Scatagem	20 000	
"	" 10 8 Dias de 1 ^o a 2500	1	25 000
"	" 3 Horas de 1 ^o a 250		750
"	" Mo Medica	2 000	
"	" Mateo Medico	3 200	
"	" Seu Saldo de 9br		6 575
"	" Saldo a nosso favor		2 875
		<u>25 200</u>	<u>25 200</u>

Manoel Ferreira das Neves

1912		DEVE	HAVER
7br	19 Transporte das folhas N. 128	64 924	112 299
"	" 22 1/2 a de cafe	3 750	
"	" 30 22 Dias de 1 ^o a 2500		55 000
"	" 8 Horas " 250		2 000
"	" Saldo a seu favor	100 625	
		<u>159 299</u>	<u>159 299</u>
"	" Saldo a seu favor		100 625
"	" Delitado 1/2 pa por Engano		2 500
8br	5 Beneficio de arroz	2 000	
"	" 30 3 Dias de 1 ^o a 2500		7 500
"	" 3 1/2 Horas " 250		875
"	" Mateo Medico	9 400	
"	" Mo Medica	4 000	
"	" Saldo a seu favor	96 100	
		<u>111 500</u>	<u>111 500</u>
"	" Saldo a seu favor		96 100
9br	16 Benfeitor que Receber	96 100	
"	"	96 100	96 100

Arthur Ferreira das Neves

1912		DEVE	HAVER
76 ^o	15 Transporte das folhas nº 191	2050	
"	26 1/2 a de cafe	3750	
"	4 1/2 kilos de toucinho	4500	
"	30 Mo Medica	2000	
"	23/4 Dias de Sr a 2500		55625
"	12 Horas " " 250		3000
"	Saldo que recebem	46325	
		<u>58625</u>	<u>58625</u>
86 ^o	26 Com Jinhais	6000	
"	30 Pateio Medico	9400	
"	Mo Medica	2000	
"	31 19 Dias de Sr a 2500		47500
"	4 1/2 Horas " " 250		1125
"	Cará	1000	
"	Saldo que recebem	30225	
		<u>48625</u>	<u>48625</u>
96 ^o	16 5 Litros de fuba	500	
"	23 1/2 a de cafe	4000	
"	5 Litros de fuba	500	
"	30 Remedio no Fuzil	1000	
"	Mo Medica	2000	
"	15 Dias de Sr a 2500		37500
"	2 horas " " 250		500
"	Saldo que recebem	30000	
		<u>38000</u>	<u>38000</u>
106 ^o	7 10 Litros de fuba	1000	
"	28 10 Litros de fuba	1000	
"	30 1 Caturrita	800	
"	31 Mo Medica	2000	
"	23/4 Dias de Sr a 2500		58750
"	9 horas " " 250		2250
"	Saldo que recebem	56200	
		<u>61000</u>	<u>61000</u>
1913			
Janeiro	11 5 Litros de fuba	5000	
"	14 1 Maqueim de Lucha	30000	
"	15 Com Jinhais	38000	
"	18 1/2 a de cafe	40000	
"	10 L de fuba	10000	
"	Transporte das folhas HH1	12300	

João Geraldello

1912		DEVE	HAVER
76 ^o	22 Transporte das folhas nº 147	50000	21883
"	29 1/2 a de cafe	3750	
"	30 4 1/2 Dias de Sr a 2000		9000
"	3 1/2 horas " " "		700
86 ^o	12 14 Alqueires de cafe que colheu a 600		68400
"	44 " " " 1000		44000
"	62 1/2 " " " 500		313500
"	Pateio Medico	9400	
"	Mo Medica	4000	
"	7 Dias de Sr a 2000		14000
"	Seu debito transferido do		
"	Neto Orçao, com	90600	
"	abatimento de 25% no Honorario		22650
"	Saldo a seu favor	336383	
		<u>494133</u>	<u>494133</u>
"	Saldo a seu favor		336383
"	18 Com Jinhais	20000	
96 ^o	16 Jinhais que recebem	316383	
		<u>336383</u>	<u>336383</u>

Jose Matheus da Silva

Diogo Damiao

1912		Carroceiro	DEVE	HAVER
76	22	Transporte das folhas 210	4800	
"	30	Remedio no Ferraz	3000	
"	"	Mo Medica	2000	
"	"	23 1/2 dias de 1 ^o a 280		67900
"	"	15 1/2 horas de 1 ^o a 250		8875
"	"	Saldo que recebeu	61975	
"	"		<u>71775</u>	<u>71775</u>
86	6	1/2 a de cafe	3750	
"	"	10 Litros de fuba	800	
"	"	2 Bilus de carne	1000	
"	14	Com Simplicis	30000	
"	30	Partido Medico	9400	
"	"	Mo Medica	2000	
"	31	23 1/2 dias de 1 ^o a 280		65800
"	"	3 1/2 horas " " 250		875
"	"	Remedio no Ferraz	2500	
"	"	Saldo que recebeu	17425	
"	"		<u>66675</u>	<u>66675</u>
96	16	Com Simplicis	2600	
"	23	10 Litros de fuba	1000	
"	24	Com Simplicis	10000	
"	30	Mo Medica	2000	
"	"	23 dias de 1 ^o a 280		63000
"	"	3 1/2 horas " " 250		875
"	"	Saldo que recebeu	48975	
"	"		<u>63875</u>	<u>63875</u>
106	7	1/2 a de cafe	4000	
"	15	Com Simplicis	1800	
"	25	Com Simplicis	10000	
"	31	Mo Medica	2000	
"	"	23 dias de 1 ^o a 280		56700
"	"	5 horas " " 250		1500
"	"	Saldo que recebeu	40400	
"	"		<u>58200</u>	<u>58200</u>
1913	4	10 Litros de fuba	1000	
1913	25	Com Simplicis	25000	
1913	31	Remedio no Ferraz	4000	
"	"	Mo Medica	2000	
"	"	Transporte as f ^o de 454	32000	

1912		DEVE	HAVER	
76	15	Transporte das f ^o 200	5250	
"	22	2 1/2 Bilus de toucinho	2500	
"	29	1/2 a de cafe	3750	
"	30	Remedio no Ferraz	7900	
"	"	Mo Medica	2000	
"	"	Seu Ordenado		100000
"	"	Saldo que recebeu	38600	
"	"		<u>100000</u>	<u>100000</u>
86	12	Com Simplicis	1400	
"	"	Seu " " "	20000	
"	19	1/2 a de cafe	4000	
"	29	1 Maque de Lenha	300	
"	30	Partido Medico	9400	
"	"	Mo Medica	2000	
"	31	Seu Ordenado		100000
"	"	Saldo que recebeu	60200	
"	"		<u>100000</u>	<u>100000</u>
96	8	10 Litros de fuba	1000	
"	30	Mo Medica	2000	
"	"	Seu Ordenado		100000
"	"	Saldo que recebeu	97000	
"	"		<u>100000</u>	<u>100000</u>
106	7	1/2 a de cafe	4000	
"	15	Com Simplicis	3000	
"	31	Mo Medica	2000	
"	"	Seu Ordenado		100000
"	"	Saldo que recebeu	91000	
"	"		<u>100000</u>	<u>100000</u>
1913	4	1/2 a de cafe	4000	
1913	7	10 Litros de fuba	1000	
1913	18	Maque de Lenha	300	
1913	18	10 L de fuba	1000	
1913	31	Mo Medica	2000	
1913	"	Seu Ordenado		100000
1913	"	Saldo que recebeu	89000	
1913	"		<u>100000</u>	<u>100000</u>
1913	8	1/2 a de cafe	4000	
1913	8	10 Litros de fuba	1000	
1913	8	Transporte as f ^o de 470	5000	

Joaquim Ferreira das Neves

Valeriano Jose

1912		DEVE	HAVER
7br	22	Transporte das folhas nº 185	1 800
"	29	1/2 a de cafe	3 750
"	"	10 Litros de febra	800
"	30	Mo Medica	2 000
"	"	25 Dias de Sr a 2500	62 500
"	"	14 1/2 Horas de Sr a 250	3 625
"	"	Saldo que receber	57 775
		<u>66 125</u>	<u>66 125</u>
8br	12	Com Simbeis	2 200
"	"	10 Litros de febra	800
"	26	1/2 a de cafe	4 000
"	"	5 Litros de febra	400
"	30	Prateir Medica	9 400
"	"	Mo Medica	2 000
"	31	37 1/2 Dias de Sr a 2500	69 375
"	"	7 Horas " 250	1 750
"	"	Saldo que receber	52 225
		<u>71 125</u>	<u>71 125</u>
9br	8	10 Litros de febra	1 000
"	16	5 " " "	500
"	"	Com Simbeis	2 800
"	23	5 Litros de febra	500
"	30	1/2 a de cafe	4 000
"	"	Mo Medica	2 000
"	"	23 1/2 Dias de Sr a 2500	58 750
"	"	5 1/2 Horas " 250	1 375
"	"	Saldo que receber	49 325
		<u>60 125</u>	<u>60 125</u>
10br	15	Com Simbeis	700
"	20	5 Litros de febra	500
"	28	5 Litros de febra	500
"	31	Mo Medica	2 000
"	"	23 1/2 Dias de Sr a 2500	58 750
"	"	6 Horas " 250	1 500
"	"	Saldo que receber	56 550
		<u>60 250</u>	<u>60 250</u>
1913	11	1/2 a de cafe	4 000
"	"	5 Litros de febra	1 500
"	"	Transporte das folhas nº 185	4 500

1912		DEVE	HAVER
7br	23	17 1/2 Dias de Sr de colunas a 2000	35 000
8br	8	Simbeis para pagamento do seu debito	100 000
"	"	1 Cadumta	800
"	"	Mo Medica	4 000
"	30	3000 Reys de cafe que Espansuon a 17 1/2	51 000
"	31	5 1/2 Dias de Sr a 2500	13 750
"	"	Saldo	75 050
		<u>139 800</u>	<u>139 800</u>
"	"	Saldo a favor	75 050
9br	30	8 1/2 Dias de Sr a 2500	21 250
10br	20	Com Simbeis	30 000
"	30	7880 Reys de cafe que trata a 100 de 3a Caipa	157 600
"	"	Mo Medica	4 000
"	31	14 1/2 Dias de Sr a 2500	11 250
"	"	Saldo que receber	81 050
		<u>190 100</u>	<u>190 100</u>
1913	16	Com Simbeis	75 000
"	31	Remedio no Ferraz	4 000
"	"	Mo Medica	2 000
"	"	3 Dias de Sr a 2500	7 500
Fevereiro	25	Suposto do caminhar	5 000
"	28	1 Dia de Sr	2 500
"	"	Mo Medica	2 000
"	"	7880 Reys de Cafe que trata a 100 de 3a Caipa	157 600
"	"	Saldo que receber	79 600
		<u>167 600</u>	<u>167 600</u>
Março	11	Com Simbeis	80 000
"	31	Remedio no Ferraz	2 500
Abril	12	1 Viagem de Madua	0 000
"	30	Mo Medica	4 000
"	"	Remedio no Ferraz	8 000
"	"	14 1/2 Dias de Sr a 2500	3 125
"	"	1 Dia de Sr de Mo de Mo	2 500
"	"	7880 Reys de cafe que trata 3a Caipa	157 600
"	"	Saldo que receber	58 725
		<u>163 225</u>	<u>163 225</u>

Antenor de Andrade

Jose Portulino

1912		DEVE	HAVER
768	28 Transporte das f.º nº 238	54 500	
"	27 Com Simões	5 000	
"	29 10 Litros de fuba	800	
"	30 Mo Medica	2 000	
"	32 Dias de Sr.º a 2800		61 600
"	Balanco		700
"		<u>62 300</u>	<u>62 300</u>
"	Saldos a favor	700	
"	Generos no Cartegem	40 000	
Outubro	5 1/2 a de cafe	3 750	
"	12 5 Litros de fuba	400	
"	14 Com Simões	10 000	
"	19 10 Litros de fuba	800	
"	26 10 " " "	800	
"	30 Roteis Medicos	9 400	
"	Mo Medica	2 000	
"	31 36 1/4 Dias de Sr.º a 2800		74 900
"	Remedio no Ferraz	6 500	
"	Saldos que Receber	550	
"		<u>74 900</u>	<u>74 900</u>
768	28 Generos no Cartegem	40 000	
"	3 Tabuas de imbricacão	3 000	
"	Com Simões	30 000	
"	8 1/2 a de cafe	4 000	
"	10 Litros de fuba	1 000	
"	16 10 " " "	1 000	
"	23 15 Litros de fuba	1 500	
"	30 10 Litros de fuba	1 000	
"	Remedio no Ferraz	2 000	
"	Mo Medica	2 000	69 000
"	23 Dias de Sr.º a 3000		21 500
"	Balanco		21 500
"		<u>90 500</u>	<u>90 500</u>
"	Saldos a favor	21 500	
1068	31 Generos no Cartegem	30 000	
"	Remedio no Ferraz	1 000	
"	23 Dias de Sr.º a 3000		69 000
"	Mo Medica	2 000	
"	Transporte das f.º nº 424	54 500	69 000

1912		DEVE	HAVER
768	15 Transporte das f.º nº 190		7 400
"	29 10 Litros de fuba		800
"	30 Mo Medica		2 000
"	24 1/4 Dias de Sr.º a 4500		110 250
"	Saldos que Receber		100 050
"			<u>110 250</u>
868	3 Roteis Medicos		1 000
"	19 1/2 a de cafe		4 000
"	10 Litros de fuba		800
"	23 3/4 Saluos de Sarafos a 6000		2 040
"	31 Roteis Medicos		9 400
"	Mo Medica		2 000
"	26 1/4 Dias de Sr.º a 4500		119 250
"	Saldos que Receber		100 010
"			<u>119 250</u>
968	2 15 Litros de fuba		1 200
"	16 15 " " "		1 500
"	23 1/2 a de cafe		4 000
"	15 Litros de fuba		1 500
"	30 15 " " "		1 500
"	Mo Medica		2 000
"	22 1/4 Dias de Sr.º a 4500		101 250
"	Saldos que Receber		89 550
"			<u>101 250</u>
1068	5 75 Saluos de Sarafos a 40		3 000
"	7 15 Litros de fuba		1 500
"	14 10 Litros " " "		1 000
"	Com Simões		500
"	20 1/2 a de cafe		4 000
"	10 L de fuba		1 000
"	28 10 Litros de fuba		1 000
"	31 Mo Medica		2 000
"	20 1/2 Dias de Sr.º a 4500		92 250
"	Saldos que Receber		78 250
"			<u>92 250</u>
1913	4 15 Litros de fuba		1 500
Janer	11 10 " " "		1 000
"	15 Com Simões		1 800
"	Transporte das f.º nº 440		4300

Jose Theresza

1912		DEVE	HAVER
7br	29	Transporte das f ^{as} n ^o 166	2 300
"	30	M ^o Medica	2 000
"	"	20 Dias de S ^o a 4500	99 000
"	"	Saldo que Receber	94 700
		<u>99 000</u>	<u>99 000</u>
8br	12	Com Ducheis	300
"	"	10 Litros de fuba	800
"	"	1/2 a de cafe	3 750
"	30	Ordens Medicas	9 400
"	"	M ^o Medica	2 000
"	31	20 1/2 Dias de S ^o a 4500	92 250
"	"	Saldo que Receber	76 000
		<u>92 250</u>	<u>92 250</u>
9br	3	5 Litros de fuba	400
"	8	10 " " "	1 000
"	10	Com Ducheis	4 000
"	"	Idem " "	30 000
"	23	10 Litros de fuba	1 000
"	30	M ^o Medica	2 000
"	"	20 Dias de S ^o a 4500	99 000
"	"	Saldo que Receber	60 600
		<u>99 000</u>	<u>99 000</u>
10br	7	10 Litros de fuba	1 000
"	31	Ordens em Ferras	2 000
"	"	17 Dias de S ^o a 4500	76 500
"	"	M ^o Medica	2 000
"	"	Sua ex Transfencia do	
"	"	Kitta Curas	242 000
"	"	Ducheis que foi tinda dado	
"	"	por ex da mesma	180 000
"	"	Ducheis que abateu os na	2 500
"	"	mesma ex de 25%	40 500
"	"	Saldo que Receber	50 000
		<u>297 000</u>	<u>297 000</u>
1913	4	10 Litros de fuba	1 000
Jan	18	1/2 a de cafe	4 000
"	31	M ^o Medica	2 000
"	"	23 1/2 Dias de S ^o a 4500	
"	"	Transporte as f ^{as} n ^o 460	7 000
		<u>7 000</u>	<u>106 875</u>

João Matheus da Silva

1912		DEVE	HAVER	
7br	30	M ^o Medica	2 000	
"	"	25 Dias de S ^o a 2800	70 000	
"	"	13 Horas de S ^o a 250	3 250	
"	"	Ordens de Antonio	20 000	
"	"	Saldo que Receber	91 250	
		<u>93 250</u>	<u>93 250</u>	
8br	6	3 1/2 kilos de cana	1 750	
"	31	Ordens Medicas	9 400	
"	"	M ^o Medica	2 000	
"	"	24 Dias de S ^o a 2800	67 200	
"	"	5 1/2 Horas 250	1 375	
"	"	Ordens de Antonio	19 000	
"	"	Saldo que Receber	74 425	
		<u>87 575</u>	<u>87 575</u>	
9br	16	Com Ducheis	600	
"	30	M ^o Medica	2 000	
"	"	24 1/2 Dias de S ^o a 2800	67 400	
"	"	2 Horas " 250	500	
"	"	Ordens de Antonio	20 000	
"	"	Saldo que Receber	81 300	
		<u>84 900</u>	<u>84 900</u>	
10br	31	M ^o Medica	2 000	
"	"	23 1/2 Dias de S ^o a 2800	59 900	
"	"	6 Horas de S ^o a 250	1 500	
"	"	Ordens de Antonio	19 375	
"	"	Saldo que Receber	74 975	
		<u>80 775</u>	<u>80 775</u>	
1913	Jan	11	1/2 a de cafe	4 000
"	"	16	Com Ducheis	1 300
"	"	31	24 Dias de S ^o a 2800	67 800
"	"	3 Horas de S ^o 250	750	
"	"	Ordens de Antonio	19 500	
"	"	M ^o Medica	2 000	
"	"	Saldo que Receber	77 750	
		<u>80 050</u>	<u>80 050</u>	
Fev	15	Com Ducheis	2 300	
"	25	Transporte do Caniço	5 000	
"	28	M ^o Medica	2 000	
"	"	Transporte as f ^{as} n ^o 478	9 300	

Pedro da Silva

1912		DEVE	HAVER
76	30	Transporte das f ^o 157	5 400
"	"	Saldo que Receber	54 600
		<hr/>	<hr/>
86	6	4 ^o Kilos de cacau	2250
"	12	Com Durrain	1400
"	"	1/2 a de cafe	3750
"	30	Prateis Medica	9400
"	"	Mo Medica	2000
"	31	Com Ordenado	60 000
"	"	Com Durrain	2000
"	"	Saldo que Receber	40200
		<hr/>	<hr/>
96	7	1 Maque de laranja	4000
"	9	5 Litros de fuba	500
"	30	Mo Medica	2000
"	"	Com Ordenado	60 000
"	"	Saldo que Receber	53500
		<hr/>	<hr/>
106	7	5 Litros de fuba	500
"	8	Com Durrain	2000
"	12	1/2 a de cafe	4000
"	15	Com Durrain	1500
"	28	10 L de fuba	1000
"	31	Humidific no Ferraz	9000
"	"	Mo Medica	2000
"	"	Com Ordenado	60 000
"	"	Saldo que Receber	40000
		<hr/>	<hr/>
1913		60 000	50 000
Jan	35	1/2 a de cafe	4000
"	31	Mo Medica	2000
"	"	Com Ordenado	60 000
"	"	Saldo que Receber	54000
		<hr/>	<hr/>
1913		60 000	50 000
Fev	6	Com Durrain	500
"	15	Com Durrain	1000
"	22	3 Kilos de cacau	2400
"	"	5 L de fuba	500
"	25	1 Quilo de Porco	1000
"	"	Transporte as f ^o n ^o 470	7500

David Barroso

1912		DEVE	HAVER
76	29	Transporte das f ^o n ^o 157	62500
"	30	1/2 dia de fer	1000
"	"	3/4 horas " " " 200	700
86	24	460 Alqueires de cafe que bocheu a 600	276000
"	"	26 Alq ^o " " " 1000	26000
"	"	Prateis Medica	9400
"	"	Mo Medica	4000
"	26	10 Pez de cafe que bocheu a	
"	"	1/2 n ^o 2 Cargas	370
"	31	3 Dias de f ^o a 200	6000
"	"	Sua extrajudicial do Netto Quico	76500
"	"	Obatimento da mesma de 25%	19150
"	"	Saldo que Receber	179900
		<hr/>	<hr/>
96	8	1/2 a de cafe	4000
"	30	3 Dias de f ^o a 2500	7500
106	12	1/2 a de cafe	4000
"	30	4718 Pez de cafe que trata	
"	"	a 100 n ^o 1 ^a Carga	94360
"	"	Mo Medica	4000
"	31	1 Dia de f ^o a 2500	2500
"	"	Saldo que Receber	92360
		<hr/>	<hr/>
1913		104360	104360
Fev	1	1/2 a de cafe	4000
"	"	1 Dia de f ^o a 2500 (de Janeiro)	2500
"	21	2 Maque de Madeira	6000
"	25	Imposto do cacau	5000
"	28	1 Dia de fer	2500
"	"	Mo Medica	4000
"	"	4718 Pez de cafe que trata	
"	"	a 100 n ^o 2 ^a Carga	94360
"	"	Saldo que Receber	80360
		<hr/>	<hr/>
1913		99360	99360
Mar	7	3 Kilos de cacau	2400
"	22	3 Kilos de cacau	2400
"	29	1/2 a de cafe	4000
"	30	Com Durrain	30000
Abil	30	Mo Medica	4000
"	"	Transporte as f ^o n ^o HH	42200

Francisco Pinto da Rocha

1912		DEVE	HAVER
76	30	10 000	15 000
86	19	8 000	
"	24		331 800
"	"		20 000
"	"	9 400	
"	"	4 000	
"	"		9 000
"	31	312 400	
"	"	378 800	378 800
96	25	8 000	
"	30		12 000
106	30		91 300
"	"	4 000	
"	"		15 000
"	31	106 300	
"	"	148 300	148 300
1913			
Janvier	11	8 000	
"	31		12 000
Fevrier	15	8 000	
"	25	5 000	
"	28		2 500
"	"	4 000	
"	"		15 000
"	"		91 300
"	"	95 800	
"	"	120 800	120 800
Mars	29	5 250	
"	29	8 000	
"	31		21 000
Avril	25	12 000	
"	30	4 000	
"	"	4 000	
"	"		91 300
"	"	82 050	
"	"	115 300	115 300

Giacomo Chiuelatto

1912		DEVE	HAVER
76	19	7 000	4 000
"	30		50 000
"	"		2 100
86	6	2 250	
"	24		486 000
"	"		61 500
"	"	9 400	
"	"	4 000	
"	"		59 500
"	"		1 200
"	"	644 670	
"	"	664 320	664 320
96	30		58 750
"	"	800	
"	"	28 000	
106	7		148 820
"	30		
"	"	4 000	
"	"		30 000
"	"	204 770	
"	"	237 570	237 570
1913			
Janvier	31		17 500
Fevrier	25	5 000	
"	28	4 000	
"	"		13 750
"	"		148 820
"	"	171 070	
"	"	180 070	180 070
Mars	22	2 800	
"	31		50 000
Avril	5	1 400	
"	14	1 400	
"	16	8 000	
"	18	4 000	
"	26	2 100	
"	28	8 000	
"	30	4 000	
"	"	31 700	50 000

Antonio Natal

1912		Carroceiros	DEVE	HAVER
8br	5	1/2 a de cafe	3750	
"	"	10 Litros de fuba	800	
"	"	1 bucha de Bui	500	
"	12	10 Litros de fuba	800	
"	19	10 Litros " "	800	
"	26	10 Litros de fuba	800	
"	30	Rateio Medico	9400	
"	"	Mo Medica	2000	
"	31	37 dias de 1 ^o a 2800		75600
"	"	12 Horas a 250		3000
"	"	Ordemado de Luz		19500
"	"	1 cabra com Bui	6000	
"	"	Saldo que Receber	73250	
			<u>98100</u>	<u>98100</u>
9br	8	10 Litros de fuba	1000	
"	16	30 " " "	2000	
"	"	Um Bui	1800	
"	21	1 bala de machado	1500	
"	30	10 Litros de fuba	1000	
"	"	Mo Medica	2000	
"	"	24 1/2 dias de 1 ^o a 2800		68300
"	"	2 Horas " 250		500
"	"	Ordemado de Luciano		19350
"	"	Saldo que Receber	78750	
			<u>88050</u>	<u>88050</u>
10br	7	10 Litros de fuba	1000	
"	14	10 " " "	1000	
"	"	Um Bui	1300	
"	20	1/2 a de cafe	4000	
"	"	10 Litros de fuba	1000	
"	28	10 L " " "	1000	
"	31	24 dias de 1 ^o a 2800		58275
"	"	6 Horas " 250		1500
"	"	Ordemado de Luciano		19375
"	"	Mo Medica	2000	
"	"	Saldo que Receber	64850	
			<u>79150</u>	<u>79150</u>
1913	4	10 Litros de fuba	1000	
1913	4	transporte das f ^{as} de 1 ^o a 150	1000	

Luicetto Damiao

1912			DEVE	HAVER
9br	6	1/2 a de cafe	3750	
"	"	10 Litros de fuba	800	
"	"	4 kilos de carne	2000	
"	18	uma Ordem no Escoteiro	20000	
"	31	Mo Medica	2000	
"	"	Rateio Medico	9400	
"	"	26 1/2 dias de 1 ^o a 2500		66875
"	"	4 Horas " 250		1000
"	"	Saldo que Receber	29225	
			<u>67875</u>	<u>67875</u>
9br	8	10 Litros de fuba	1000	
"	23	10 " " "	1000	
"	30	Mo Medica	2000	
"	"	23 1/2 dias de 1 ^o a 2500		58750
"	"	5 1/2 horas " 250		1375
"	"	Saldo que Receber	56125	
			<u>60125</u>	<u>60125</u>
10br	7	1/2 a de cafe	4000	
"	"	10 Litros de fuba	1000	
"	31	Mo Medica	2000	
"	"	23 1/2 dias de 1 ^o a 2500		59325
"	"	9 horas " 250		2250
"	"	Saldo que Receber	54625	
			<u>61625</u>	<u>61625</u>
1913	4	10 Litros de fuba	1000	
1913	16	Bui	400	
"	18	10 L de fuba	1000	
"	31	Mo Medica	2000	
"	"	23 1/2 dias de 1 ^o a 2500		58750
"	"	Saldo que Receber	54350	
			<u>58750</u>	<u>58750</u>
1913	4	1/2 a de cafe	4000	
"	8	1 Maquina de lancha	3000	
"	15	Um Bui	400	
"	22	2 kilos de carne	1400	
"	"	Imposto do Caminho	5000	
"	28	Mo Medica	2000	
"	"	23 1/2 dias de 1 ^o a 2500		59375
"	"	Saldo que Receber	43375	
			<u>59375</u>	<u>59375</u>

Angelo Torim

1912		DEVE	HAVER
	<u>Colono</u>		
86 ^o	19 1/2 a de café	4000	
"	" 10 Litros de febra	800	
"	30 315 Pz de café que esgarrou a 17 ^o d.		53125
"	31 Mo Medica	2000	
"	4 1/2 Dias de 1 ^o a 2500		11250
"	" 3 1/2 Horas " 250		875
"	" 3 Dias de 1 ^o a 2500		7500
"	" Mateis Medica	9400	
"	" Saldo que Receber	56750	
"	"	<u>72750</u>	<u>72750</u>
96 ^o	2 25 Litros de febra	250	
"	16 25 " " " "	250	
"	" Com Surtos	3200	
"	30 20 Litros de febra	2000	
106 ^o	14 25 Litros " " "	250	
"	28 25 Litros " " "	250	
"	30 3903 Pz de café que trata a 100 ^o d. 1 ^o Caixa Mo Medica	4000	78060
"	31 1 Dia de 1 ^o a 2500 Saldo que recebe	64350	
1913		<u>80560</u>	<u>80560</u>
Jan	11 25 Litros de febra	250	
"	20 3 Dias de 1 ^o a 2500		750
"	25 25 Litros de febra	250	
"	31 1/2 Dia de 1 ^o a 2500		1250
Fev	8 25 Litros de febra	2500	
"	15 1 Maquina de Mademas	3000	
"	22 25 Litros de febra	2500	
"	25 Imposto do Caminho	5000	
"	28 Mo Medica	4000	
"	1 Dia de 1 ^o 3903 Pz de Café que trata a 100 ^o d. 1 ^o Caixa Saldo que recebe		78060
"	"	<u>67310</u>	<u>89310</u>
Mar	2 1/2 a de café	4000	
"	10 20 L de febra	2000	
"	Transpote das fe. n ^o 496	5000	

Pussouaro Luiz

1912		DEVE	HAVER
86 ^o	19 Transpote das folhas n ^o 123	9000	46380
"	24 1240 Alqueires de café que Colheu a 600		744000
"	" 75 1/2 Alqueires " " " 1000		75500
"	" Mateis Medica	9400	
"	" Mo Medica	4000	
"	31 17 1/2 Dias de 1 ^o a 2000		35500
"	" Saldo que Receber	878980	
"	"	<u>901380</u>	<u>901380</u>
106 ^o	14 Beneficio de arroz	2000	
"	30 9782 Pz de café que trata a 100 ^o d. 1 ^o Caixa Mo Medica	4000	195640
"	31 15 1/4 Dias de 1 ^o a 2500 Saldo que recebe		38125
"	"	<u>272765</u>	<u>233765</u>
1913			
Fev	10 1/2 a que arrou para Cuzam Campo		20000
"	11 1 Dia de 1 ^o a 2500 de Janeiro		10000
"	18 Beneficio de arroz	2000	
"	25 Imposto do Caminho	5000	
"	28 Mo Medica	4000	
"	3 1/2 Dias de 1 ^o a 2500 9782 Pz de café que trata a 100 ^o d. 1 ^o Caixa Saldo que recebe		9375
"	"		195
"	"	<u>224015</u>	<u>195640</u>
"	"	<u>235015</u>	<u>235015</u>
Mar	31 12 1/2 Dias de 1 ^o a 2500		31250
Abri	30 Mo Medica	4000	
"	2 Dias de 1 ^o a 2500 9782 Pz de café que trata a 100 ^o d. 1 ^o Caixa Saldo que recebe		5000
"	"	<u>212890</u>	<u>195640</u>
"	"	<u>231890</u>	<u>231890</u>
Maio	2 Beneficio de arroz	4000	
Jun	23 5 Kilos de cana	3500	
"	30 Mo Medica	4000	
"	9782 Pz de café que trata a 100 ^o d. 1 ^o Caixa Saldo que Receber		195640
"	"	<u>184140</u>	<u>195640</u>
"	"	<u>195640</u>	<u>195640</u>

M
Mauotello Jose

1912		DEVE	HAVER
	colom		
8br	24 338 Alqueires de cafe que colheu a 600		202 800
"	" 32 " " " 1000		32 000
"	" Roteis Medica	9 400	
"	" Mo Medica	4 000	
"	" Saldo que recebeu	221 400	
		<u>234 800</u>	<u>234 800</u>
Novembro	15 H Maqueim de Matto a 400	16 000	
"	16 Conserto de Arados	10 000	
"	21 1/2 carros de um bico de arado	3 000	
10br	30 5 1/2 Py de cafe que trata a 100 n ^o		102 240
	Mo Medica	4 000	
	31 Saldo que recebeu	69 240	
1913		<u>102 240</u>	<u>102 240</u>
Fevereiro	25 Imposto do caminhão	5 000	
"	28 Mo Medica	4 000	
	5 1/2 Py de cafe que trata a 100 n ^o 3 ^o carga		102 240
	Saldo que recebeu	93 240	
		<u>102 240</u>	<u>102 240</u>
Abril	5 9 Deas de 1 ^o a 2500 no seu trato em seu cafe v	22 500	
"	30 Mo Medica	4 000	
	5 1/2 Py de cafe que trata a 100 n ^o 3 ^o carga		102 240
	Saldo que recebeu	75 240	
		<u>102 240</u>	<u>102 240</u>
Maio	31 5 Litros de Aguardente	8 000	
Junho	17 1 Carga para Arago	3 000	
"	30 Mo Medica	4 000	
	5 1/2 Py de cafe que trata a 100 n ^o 4 ^o carga		102 240
	Saldo que recebeu	93 240	
		<u>102 240</u>	<u>102 240</u>
Agosto	31 Mo Medica	4 000	
	5 1/2 Py de cafe que trata 5 ^o carga a 100 n ^o		102 240
	Saldo que recebeu	98 240	
		<u>102 240</u>	<u>102 240</u>

Emilio da Cruz 2^o

1912		DEVE	HAVER
8br	24 Transporte das folhas n ^o 244	607 300	228 244
"	" 21 Alqueires de cafe que colheu a 1000		31 000
"	" Roteis Medica	9 400	
"	" Mo Medica	4 000	
"	26 1/2 a de Cafe	4 000	
"	30 Litros de febra	2 400	
"	31 5 Deas de 1 ^o a 2000		10 000
"	" Balanco		367 886
		<u>627 100</u>	<u>627 100</u>
"	" Saldo a favor	357 886	
9br	10 Genios no Bartique	35 000	
"	35 Litros de febra	2 800	
"	9 25 " " " "	2 500	
"	16 1/2 a de Cafe	4 000	
"	30 Litros de febra	3 000	
"	23 30 " " " "	3 000	
"	30 30 " " " "	3 000	
"	12 Deas de 1 ^o a 2500		30 000
10br	5 Resto de sua cp no Bartique	15 000	
"	7 1/2 a de cafe	4 000	
"	3 30 Litros de febra	3 000	
"	14 Com Bunkin	20 000	
"	20 Genios no Bartique	30 000	
"	30 Litros de febra	3 000	
"	27 1 Cingadão	2 500	
"	28 30 Litros de febra	3 000	
"	1/2 a de cafe	4 000	
"	30 4575 Py de cafe que trata a 100 n ^o 4 ^o carga		91 500
	Genios no Bartique	15 000	
"	31 Remedio no Foz	16 000	
"	Mo Medica	4 000	
"	Balanco		419 186
		<u>540 686</u>	<u>540 686</u>
		419 186	
1913		3 000	
Janario	4 30 Litros de febra	3 000	
"	11 30 " " " "	3 000	
"	18 1/2 a de cafe	4 000	
	Transporte as fl ^o n ^o 442		42 9186

Eugenio Pilatto

1912		DEVE	HAVER
	Bolovo		
8br	24	Transporte das f ^{as} 186	173 900
"	31	18 1/2 dias de f ^o a 2000	37 500
"	"	1/2 hora " "	300
"	"	Saldo que Receber	561 961
			<u>735 861</u>
9br	30	23 1/2 dias de f ^o a 2500	58 750
10br	30	10455 pez de cafe que trata a 100 rs 1 ^a carpa Mo Medeira	209 100
	31	25 1/2 dias de f ^o a 2500 Saldo que recebe	63 750
			<u>327 600</u>
			<u>331 600</u>
1913			
Jan	31	5 1/2 dias de f ^o a 2500	13 750
Fev	25	Suprto do Caminho	500
	28	Mo Medeira	4000
		5 1/2 dias de f ^o a 2500	14 375
		10455 pez de cafe que trata a 100 rs 2 ^a carpa	209 100
		Saldo que recebe	228 225
			<u>237 225</u>
Mar	2	1/2 de cafe	8000
	15	3 dias de cafe	2100
	31	21 1/2 dias de f ^o a 2500	53 750
Abr	12	1/2 de cafe	4000
		conserto de uma barroca	12000
	24	2 Haques de Mitho	8000
	26	1 " "	4000
	30	Mo Medeira	4000
		23 dias de f ^o a 2500	57 500
		10455 pez de cafe que trata a 100 rs 3 ^a carpa	209 100
			<u>228 250</u>
			<u>320 350</u>
Maio	25	Com Durban	100000
	31	1 dia de f ^o	2500
Jun	30	Mo Medeira	4000
		21 dias de f ^o a 2500	52 500
		10455 pez de cafe que trata a 100 rs 4 ^a carpa	209 100
			<u>150 100</u>
			<u>264 100</u>

Taschual Antonio

1912		DEVE	HAVER
8br	24	Transporte das f ^{as} N ^o 179	9 950
"	"	18 Alqueires de cafe que colheu a 1000	330 051
"	"	Bateio Medeira	18 000
"	"	Mo Medeira	9 400
"	"	4000	4 000
"	26	Com Durban	5 000
"	31	18 1/2 dias de f ^o a 3000	55 500
"	"	3 dias de f ^o a 2000	6 000
"	"	Remedio no Ferraz	3 500
"	"	Sua e Transgerida do Villa Ouvia	350 000
"	"	Abatimento de 25% da mesma	87 500
"	"	Durbaes que tinha dado da mesma e em 15 de 7br	50 000
"	"	Saldo que Receber	165 201
			<u>547 051</u>
9br	13	1 Capado e 4 d a 14p	56 000
"	23	1/2 de cafe	4 000
"	30	Remedio no Ferraz	5 000
		18 1/2 dias de f ^o a 3000	56 250
		1 dia de f ^o a 2500	2 500
10br	5	Suprto de sua e no Scatagem	13 500
	12	1/2 de cafe	4 000
	30	4485 pez de cafe que trata a 100 rs 1 ^a carpa	89 700
		Mo Medeira	14 000
	31	Remedio no Ferraz	3 400
		21 1/2 dias de f ^o a 3000	64 500
		1 dia de f ^o a 2500	2 500
			<u>126 550</u>
			<u>215 150</u>
1913			
Jan	25	1/2 de cafe	4 000
	31	Remedio no Ferraz	600
		16 1/2 dias de f ^o a 3000	50 250
Fev	25	Suprto de caminhos	500
	28	Mo Medeira	4000
		23 1/2 dias de f ^o a 3000	68 250
		Remedio no Ferraz	1 700
		4485 pez que trata a 100 rs 2 ^a carpa	89 700
			<u>192 900</u>
			<u>208 200</u>
			<u>208 200</u>

Rosette Francisco

1912		Coloau	DEVE	HAVER
8br	24	Transporte das f. ^{as} 215	33 150	961 630
"	"	Saldo que Recebem	928 480	
			<u>961 630</u>	<u>961 630</u>
9br	8	Beneficio de arroz	1 000	
	21	de amolar um bico de arado	1 000	
10br	24	1 Maque de M. l. m.	10 000	
	30	12601 Paz de cafe que trata a 100 n. ^{as} 1 ^a Carpa		252 020
		Mo Medica	4 000	
	31	Saldo que recebem	236 020	
			<u>252 020</u>	<u>252 020</u>
Fevereiro	23	4 Milos de carne a f. m.	2 800	
	25	Imposto do Caminho	5 000	
	28	Mo Medica	4 000	
		12601 Paz de cafe que trata a 100 n. ^{as} 2 ^a Carpa		252 020
		Saldo que recebem	240 220	
			<u>252 020</u>	<u>252 020</u>
Maio	7	6 Milos de carne	4 200	
	13	Beneficio de arroz	1 000	
	15	3 1/2 Milos de carne	2 450	
		1 Caixa rosca	20 000	
	22	4 1/2 Milos de carne	3 150	
	28	30 Palcos de Pabua refugo	3 000	
	29	4 Milos de carne	2 800	
Outul	5	5 Milos de carne	4 200	
	14	15 Milos de carne a f. m.	10 500	
	20	4 Milos de carne	2 800	
	"	Repartar uma soda de carne	6 000	
	30	Mo Medica	4 000	
		12601 Paz de cafe que trata a 100 n. ^{as} 3 ^a Carpa		252 020
		Saldo que recebem	182 920	
			<u>252 020</u>	<u>252 020</u>
Maio	4	5 1/2 Milos de carne	4 550 ✓	
	11	3 Milos de carne	2 400 ✓	
	18	4 1/2 Milos de carne	3 150 ✓	
	25	4 Milos de carne	2 800 ✓	
		Transporte as f. ^{as} 215	15 600	

Antonio Campara

1912		Coloau	DEVE	HAVER
8br	24	Transporte das f. ^{as} 115	7 500	738 355
"	"	Bateio Medica	9 400	
"	"	Mo Medica	4 000	
"	31	3 Dias de 1 ^o a 2 ^o		6 000
"	"	Saldo que Recebem	723 155	
			<u>744 355</u>	<u>744 355</u>
9br	8	Concerto de um Carinho	14 000	
"	25	1 Maque de M. l. m.	5 000	
10br	10	2 Maque de M. l. m. a (Cordain)	8 000	
	30	7677 Paz de cafe que trata a 100 n. ^{as} 1 ^a Carpa		153 540
		Mo Medica	4 000	
		Saldo que Recebem	122 540	
			<u>153 540</u>	<u>153 540</u>
1913				
Janer	20	Concerto de S. m. t. b.	4 000	
	31	10 Dias de 1 ^o a 2500		25 000
Fevereiro	1	1 garrafa de aceite de manna	1 000	
	22	4 Milos de carne a f. m.	2 800	
	25	Imposto do Caminho	5 000	
	28	Mo Medica	4 000	
		3 1/2 Dias de 1 ^o a 2500		8 750
		7677 Paz de Cafe que trata a 100 n. ^{as} 2 ^a Carpa		153 540
		Saldo que recebem	170 490	
			<u>187 290</u>	<u>187 290</u>
Maio	2	4 Milos de carne	2 800	
	29	1 w de cafe	8 000	
	31	17 1/2 Dias de 1 ^o a 2500		43 760
Outul	30	Mo Medica	4 000	
		11 Dias de 1 ^o a 2500		27 500
		7677 Paz de cafe que trata a 100 n. ^{as} 3 ^a Carpa		153 540
		Saldo que recebem	210 000	
			<u>224 800</u>	<u>224 800</u>
Maio	31	13 Dias de 1 ^o a 2500		32 500
Junho	30	Mo Medica	4 000	
		1 Hora de 1 ^o		250
		7677 Paz de cafe que trata a 100 n. ^{as} 4 ^a Carpa		153 540
		Saldo que Recebem	182 290	
			<u>186 290</u>	<u>186 290</u>

Jose Ferreira

Emilio Pinto

1912	colouro	DEVE	HAVER
8br 25	1 ca de cafe	8 000	
" "	Mo Medeira	4 000	
" "	1 Caderneta	800	
" 31	Mo Medeira	8 000	
" "	11/4 Dias de Sr a 2500		29 375
" "	11/4 Dias " " "		29 375
" "	3 Dias de Sr a 25		7 500
" "	Saldo que receber	53 450	
		66 250	66 250
9br 30	13 Dias de Sr a 2500		32 500
10br 10	1584 Bracos de terra arado a 13/4	19 108	
10br 13	1/2 ca de cafe	4 000	
10br 30	8095 kg de cafe que trata a 100 \$ 3 ^o Garpa		161 900
	Mo Medeira	4 000	
10br 31	6 Dias de Sr a 2500		15 000
	Saldo que receber	192 392	
		209 400	209 400
1913			
Jan 18	1 ca de cafe	8 000	
31	3 Dias de Sr a 2500		7 500
Feb 25	Suprimento de caninha	5 000	
28	11/4 Dias de Sr a 2500		11 875
	Mo Medeira	4 000	
	8095 kg de cafe que trata a 100 \$ 3 ^o Garpa		161 900
	Saldo que receber	164 275	
		181 275	181 275
Mar 15	1 ca de cafe	8 000	
31	3 Dias de Sr a 2500		7 500
Abril 12	1 Maquina de Linho	3 000	
16	2 Maquina de Milho	8 000	
19	1 Maquina de Milho	4 000	
25	3 " " "	8 000	
30	Mo Medeira	4 000	
	3 Dias de Sr a 2500		5 000
	8095 kg de cafe que trata a 100 \$ 3 ^o Garpa		161 900
	Saldo que receber	139 400	
		174 400	174 400

1912	colouro	DEVE	HAVER
8br 26	Transporte das f ^o 218	451 089	387 787
" 31	9 1/2 Dias de Sr a 2000		19 500
" "	Balanco	451 089	43 802
" "	Saldo a nosso favor	43 802	
9br 21	Queroses no barateiro	35 000	
30	1/2 ca de cafe	4 000	
	5 1/4 Dias de Sr a 2500		13 750
Dez 1 ^o	Queroses no barateiro	35 000	
20	Em Linho	10 000	
30	4366 kg de cafe que trata a 100 \$ 3 ^o Garpa		87 320
	Mo Medeira	4 000	
31	2 Dias de Sr a 2500		5 000
	Balanco	131 802	131 802
	Saldo a favor	25 732	
1913			
Jan 16	Queroses no barateiro	35 000	
	Em Linho	50 000	
18	1/2 ca de cafe	4 000	
21	1 Maquina de Medeira	3 000	
Feb 1 ^o	Queroses no barateiro	40 000	
7	1 Maquina de Medeira	3 000	
23	7 1/2 Kilos de carne a 700	5 250	
25	Suprimento de caninha	5 000	
28	Mo Medeira	4 000	
	3 Dias de Sr		5 000
	Recado para Srta Getundes	1 000	
	4366 kg de cafe que trata a 100 \$ 3 ^o Garpa		87 320
	Balanco	175 982	175 982
	Saldo a favor	83 662	
Mar 2	1/2 ca de cafe	4 000	
	Queroses no Oliveira de P. 16 ^{ca}	40 000	
	4 Kilos de carne	2 800	
7	3 Kilos de carne	2 100	
12	Mercadorias da Horta	500	
	Transporte das f ^o 199	133 062	

Jose da Cruz

1912		DEVE	HAVER
8br	19 Transporte das f ^o s 273	40 450	
"	26 10 Litros de febra	800	
"	30 Mo Medica	2 000	
"	Platin Medica	9 400	
"	31 3 1/4 dias de Sr a 2500		54 375
"	5 1/2 Horas " 250		1 375
"	Saldo que Recebem	3 100	
		<u>55 750</u>	<u>55 750</u>
Novembr	4 Generos no Cartegem	15 000	
"	1/2 do de cafe	4 000	
"	5 Litros de febra	400	
"	8 1 Maquina de Licha	4 000	
"	10 Litros de febra	1 000	
"	15 Generos no Cartegem	15 000	
"	10 10 Litros de febra	1 000	
"	Cem Durheim	1 900	
"	23 15 Litros de febra	1 500	
"	30 15 " " "	1 500	
"	Mo Medica	2 000	
"	1 Garrafar de Praga	1 800	
"	19 1/2 dias de Sr a 2500		48 750
"	5 1/2 Horas " 250		1 375
"	Saldo que Recebem	1 025	
		<u>50 125</u>	<u>50 125</u>
10br	4 Generos no Cartegem	15 000	
"	7 1/2 do de cafe	4 000	
"	10 Litros de febra	1 000	
"	14 15 " " "	1 500	
"	16 Generos no Cartegem	15 000	
"	20 15 Litros de febra	1 500	
"	28 15 L de febra	1 500	
"	31 Mo Medica	2 000	
"	18 dias de Sr a 2500		45 000
"	5 Horas " 250		1 250
"	Saldo que recebem	5 000	
		<u>46 500</u>	<u>46 500</u>
1913	3 Generos no Cartegem	15 000	
4	5 Litros de febra	500	
	Transporte as f ^o s 133	20 500	

Leopoldo Rouanotte

1912		DEVE	HAVER
8br	26 3 Maquina de mundaoca da Fazenda Boa Vista		
"	Cem Durheim		100 000
"	31 Recado pelo Telefone		1 000
"	Remedio no Ferraz		5 000
9br	2 Cem Durheim		150 000
"	4 3 Maquina de mundaoca da Colheita Boa Vista para a Colonia Grande		
"	26 Recado pelo Telefone na Boa Vista		1 000
"	Cem Durheim		25 000
"	30 1/2 do de cafe		4 000
"	Remedio no Ferraz		45 000
"	3 dias de Sr a 2500		7 500
"	1 Caderneta		800
10br	30 8670 Lx de cafe que trata a 100 L ^o de cafe		173 400
"	Mo Medica		4 000
"	31 Remedio no Ferraz		22 400
"	4 dias de Sr a 2500		10 000
	Balanco	<u>317 700</u>	<u>317 700</u>
	Saldo a favor		126 800
1913	4 1 do de cafe		8 000
16	Cem Durheim		135 000
31	Remedio no Ferraz		32 400
"	Remedio no Cactum		11 000
"	3 dias de Sr a 2500		7 500
Fevereiro	22 50 L de febra		5 000
"	25 Imposto do caminho		5 000
"	28 2 dias de Sr a 2500		5 000
"	Remedio no Ferraz		9 800
"	Mo Medica		4 000
"	8670 Lx de Cafe que trata a 100 L ^o de cafe		173 400
"	Balanco	<u>317 000</u>	<u>317 000</u>
	Saldo a favor		131 100
1913	5 Concerto do Moimho		1 000
5	Transporte as f ^o s 119		132 100

Antonio Rocha

1912	DEVE	HAVER
86 ^o 16	Transp. para as f. ^o 198	14 250
" 27	Com. Dinhares	30 000
" 30	Dinhares que pagamos ao Sr. Affonso Ferraz de Alencar	150 000
" 31	14 dias de S. ^o a 2500	35 000
" "	5 1/2 barrros de canna a 2500	153 750
" "	Balanço	5 500
" "	<u>Saldo a favor</u>	<u>194 250</u>
" "	Com. Dinhares	5 500
" "	Com. Dinhares	94 500
" "	Com. Dinhares	500
96 ^o 29	Idem Idem	30 000
" 30	12 3/4 barrros de canna a 2500	308 750
" "	<u>Saldo que receber</u>	<u>178 250</u>
" "		<u>308 750</u>
106 ^o 14	Generos em Seateyem	100 000
" "	Com. Dinhares	1 800
31	10 1/4 dias de S. ^o a 2500	25 625
" "	131 barrros de canna a 2500	302 500
" "	3 garrafas de Aguardente	5 000
" "	<u>Saldo que receber</u>	<u>220 925</u>
" "		<u>328 125</u>
1913		
Jan. 31	48 dias de S. ^o a 2500	120 000
" "	<u>Saldo que receber</u>	<u>120 000</u>
" "		<u>120 000</u>
Março 12	7 1/2 millos de canna	5 250
" 7	7 1/2 millos	5 250
" 15	7 1/2 millos de canna	5 250
" 16	Generos em Oliveira M. P. 187	50 000
" 22	50 millos de canna	3 500
" 29	7 1/2 millos de canna	5 250
" 31	14 1/4 dias de S. ^o a 2500	286 875
" "	<u>Saldo que receber</u>	<u>212 375</u>
" "		<u>286 875</u>
Abril 5	7 1/2 millos de canna	5 250
" 14	7 1/2 " " " "	5 250
" "	Generos em Oliveira Machado 187	100 000
" 23	Beneficio de Anoy	4 000
" "	Transporte as f. ^o n. ^o 30	114 500

Jacinto Antonio

1912	DEVE	HAVER
86 ^o 28	Com. Dinhares	30 000
96 ^o 2	Generos em Seateyem	15 000
" 10	1/2 a de cafe	4 000
" "	30 Litros de fuba	2 000
" "	Generos em Seateyem	15 000
" 30	30 Litros de fuba	3 000
106 ^o 7	Generos em Seateyem	15 000
" 12	1/2 a de cafe	4 000
" "	30 Litros de fuba	3 000
" 20	Generos em Seateyem	20 000
" "	1 Cadueto	800
" 25	25 Litros de fuba	2 500
" 30	3778 Rez de cafe que trata a 100 R ^o ta Capa	75 560
" "	Mo. Medica	4 000
" "	Balanço	42 740
" "		<u>118 300</u>
" "		<u>118 300</u>
1913		
Jan. 4	1/2 a de cafe	4 000
" "	30 Litros de fuba	2 000
" 6	Generos em Seateyem	30 000
" 11	15 Litros de fuba	1 500
" 18	15 " " "	1 500
" 25	1 a de cafe	8 000
" "	15 L de fuba	1 500
Feveiro 15	L de fuba	1 500
" "	Generos em Seateyem	30 000
" 8	15 Litros de fuba	1 500
" 15	20 Litros de fuba	2 000
" 16	Generos em Seateyem	20 000
" 22	2 1/2 millos de canna	17 500
" "	1/2 a de cafe	4 000
" "	15 L de fuba	1 500
" "	Imposto do Comercio	5 000
" "	Mo. Medica	4 000
" "	3778 Rez de cafe que	75 560
" "	Balanço	66 930
" "		<u>142 490</u>
" "		<u>142 490</u>
Março 5	Saldo a favor	56 930
" "	Transporte as f. ^o n. ^o 484	

Adelino Jacintho

1912		DEVE	HAVER
Luziara			
8br	28	Generos no Sautiquem	15 000
"	31	Mo Medica	2 000
"	"	3 Dias de 1 ^o a 2500	7 500
"	"	1 Cadueta	800
"	"	Balanco	10 300
		<u>17 800</u>	<u>17 800</u>
"	"	Saldo ca "fator	10 300
9br	7	Generos no Sautiquem	10 000
"	8	10 Litros de febra	1 000
"	13	Generos no Sautiquem	15 000
"	23	10 Litros de febra	1 000
"	30	Mo Medica	2 000
"	"	1 Quafar de Sugo	1 800
"	"	2 1/2 Dias de 1 ^o a 2500	58 750
"	"	5/8 Horas .. 250	1 375
"	"	Saldo que receber	19 075
		<u>60 125</u>	<u>60 125</u>
10br	7	Generos no Sautiquem	15 000
"	14	15 Litros de febra	1 500
"	20	Com Sautiquem	1 000
"	28	5 Litros de febra	500
"	31	Mo Medica	2 000
"	"	2 1/2 Dias de 1 ^o a 2500	51 875
"	"	3 Horas .. 250	750
"	"	Saldo que receber	17 625
		<u>52 625</u>	<u>52 625</u>
1913	3	Generos no Sautiquem	20 000
16	10	10 Litros de febra	1 000
"	"	Generos no Sautiquem	20 000
"	"	Debitado por engano na Ord. do dia 1 ^o a mais	5 000
"	"	Com Sautiquem	2 400
"	20	1 Quafar de Suga	3 000
"	26	1 Quafar de Suga	5 000
"	31	1 Quafar de Suga	1 800
"	"	Mo Medica	2 000
"	"	2 1/2 Dias de 1 ^o a 2500	56 250
"	"	Saldo que receber	60 50
		<u>61 250</u>	<u>61 250</u>

Ticiune Celso

1912		DEVE	HAVER
6br	29	9 Quafar de Mudanca, da Fazenda Monteiro para a Colonia Gramma Langa	8 000
"	23	1 a de cafe	8 000
10br	10	2666 Brasas de terra crada	31 992
"	"	Enquadros a 12 N ^o	800
"	"	1 Cadueta	800
"	30	5293 Pix de cafe que trata a lousa de Capas	105 860
"	"	Mo Medica	4 000
"	"	Beneficio de arroz	1 000
"	31	Saldo que receber	60 068
		<u>105 860</u>	<u>105 860</u>
1913	1	1 a de cafe	800
1913	25	Beneficio de arroz	1 000
"	"	5 kilos de carne a 700	3 500
"	"	1/2 a de cafe	4 000
"	"	Transporte de Camisetas	5 000
"	28	Mo Medica	4 000
"	"	1 Dia de 1 ^o	2 500
"	"	5293 Pix de cafe que trata a lousa de Capas	105 860
"	"	Saldo que receber	82 960
		<u>108 360</u>	<u>108 360</u>
Novo	29	1 a de cafe	800
"	31	3 Dias de 1 ^o	7 500
Out	5	2 kilos de carne	1 400
"	22	Beneficio de arroz	1 500
"	25	15 kilos de carne	10 500
"	30	Mo Medica	4 000
"	"	8 1/2 Dias de 1 ^o a 2500	21 875
"	"	5293 Pix de cafe que trata a lousa de Capas	105 860
"	"	Saldo que receber	109 825
		<u>135 235</u>	<u>135 235</u>
Nov	3	1 Quafar de Melho	4 000
"	25	Com Sautiquem	100 000
"	31	3 Dias de 1 ^o a 2500	7 500
"	"	Transporte as fe ^o n ^o 86	7 500
		<u>104 000</u>	<u>7 500</u>

Mouronine Natal

1912		DEVE	HAVER
86 ^o	29	6	Tragem de mundaoca da Fazenda Mouronins para a Colonia Gramma Larga.
96 ^o	23		1 ^o de cafe 8000
"	30		Beneficio de arroz 1000
"	30		3 1/2 Dias de 1 ^o a 2500 8750
106 ^o	30		3966 Paz de cafe que trata a 100 ^o N ^o 1 ^o Capa Mo Medica 79320
"	31		4000
"	31		6 1/2 Dias de 1 ^o a 2500 16250
"	31		Saldo que recebe 91320
1913			104320 104320
Januin	31	10	Dias de 1 ^o a 2500 25000
Fevereiro	25		Transporte de Caminhos 5000
"	28		4 1/2 Dias de 1 ^o a 2500 11250
"			Mo Medica 4000
"			3966 Paz de cafe que trata a 100 ^o N ^o 2 ^o Capa 79320
"			Saldo que recebe 106570
"			115570 115570
Março	5		Beneficio de arroz 500
"	31		2 Dias de 1 ^o a 2500 5000
Abril	10		1 Tragem de Madure 8000
"	28		1 " " Mo Medica 4000
"	30		Mo Medica 4000
"			8 1/2 Dias de 1 ^o a 2500 21875
"			3966 Paz de cafe que trata a 100 ^o N ^o 3 ^o Capa 79320
"			Saldo que recebe 92625
"			106195 106195
Mai	2		Beneficio de arroz 700
"	25		2 1/2 Milos de carne 1750
"	31		3 Dias de 1 ^o a 2500 7500
"			4 Horas " " 250 1000
Junho	1 ^o		1 1/2 Milos de Carne 1050
"	8		1 Milos " " 800
"	15		1 " " 2800
"	29		3 Milos de carne 2100
"			Transporte car fe N ^o 70H 11200 8500

Fazenda Adame

1912		DEVE	HAVER
86 ^o	30	4	Tragem de mundaoca da Fazenda Mouronins para a Colonia Gramma Larga
106 ^o	15		4 Dias de 1 ^o a 2500 10000
"	30		4247 Paz de cafe que trata a 100 ^o N ^o 1 ^o Capa Mo Medica 84940
"	31		Saldo que recebe 4000
"			76940 84940
1913			84940 84940
Januin	1 ^o		1 Co adueta 800
"	18		20 L de Aguardente 8000
Fevereiro	22		2 Milos de carne 1400
"	25		Transporte de Caminhos 5000
"	28		Mo Medica 4000
"			4247 Paz de cafe que trata a 100 ^o N ^o 2 ^o Capa 84940
"			Saldo que recebe 65740
"			84940 84940
Março	2		15 Litros de fuba 1500
"	10		1/2 de cafe 4000
"	15		15 L de fuba 1500
"	22		2 L de aguardente 8800
"	29		2 Milos de carne 1400
"			15 L de fuba 1500
Abril	5		18 Dias de 1 ^o no seu trato de seu cafe a 2500 27500
"			1/2 Milos de carne 1050
"	14		2 Milos de carne 1400
"	26		2 " " 1400
"			1 Tragem de Mo Medica 4000
"	29		1 Tragem de Lenha 4000
"	30		Mo Medica 4000
"			4247 Paz de cafe que trata a 100 ^o N ^o 3 ^o Capa 84940
"			Saldo que recebe 22890
"			84940 84940
Mai	4		3 1/2 Milos de carne 1750
"	10		20 Litros de Aguardente 8800
"			Transporte car fe N ^o 59 10550

Archangelo Antoniel

V^{da} Paulina de Souza

1912		DEVE	HAVER
Outubro	31	Transporte das f ^{as} n ^{os} 295	80 650
"	"	11 dias de f ^{as} a 1500	27 375
"	"	2 1/2 horas " a 150	16 500
"	"	Genêrno no Cartegem	375
"	"	Balancos	5 000
		<hr/>	<hr/>
"	"	Saldo a favor	41 400
96 ^{os}	1 ^o	Genêrno no Cartegem	40 000
"	"	1/2 a de cafe	4 000
"	"	20 Litros de fuba	1 600
"	"	9 10 Litros de fuba	1 000
"	"	10 30 " " " "	3 000
"	"	23 20 " " " "	2 000
"	"	25 Genêrno no Cartegem	5 000
"	"	30 20 Litros de fuba	2 000
"	"	3 dias de f ^{as} a 2500	7 500
106 ^{os}	1 ^o	Genêrno no Cartegem	40 000
"	"	7 30 Litros de fuba	3 000
"	"	20 1/2 a de cafe	4 000
"	"	25 L de fuba	2 500
"	"	38 35 L de fuba	3 500
106 ^{os}	30	H ^o 36 de cafe que trata a 100 N. T ^o de compra	911 720
"	"	Mo Medica	4 000
"	"	31 1 dia de f ^{as}	2 500
"	"	Balancos	57 480
		<hr/>	<hr/>
"	"	Saldo a favor	157 000
1913			
Janêiro	3	Genêrno no Cartegem	30 000
"	"	5 dias de cafe para a caigão	33 400
"	"	11 30 Litros de fuba	3 000
"	"	17 1/2 a de cafe (engano)	4 000
"	"	10 L de fuba	2 000
"	"	25 10 L " " "	1 000
Fevereiro	1 ^o	1/2 a de cafe	4 000
"	"	20 L de fuba	2 000
"	"	2 Genêrno no Cartegem	40 000
"	"	15 20 Litros de fuba	2 000
"	"	Transporte das f ^{as} n ^{os} 468	157 680

1912		DEVE	HAVER
86 ^{os}	31	Transporte das f ^{as}	15 550
"	"	26 1/2 dias de f ^{as} a 1000	48 300
"	"	12 horas " " 100	26 500
"	"	Ordemado de Auto	1200
"	"	Balancos que Recebem	19 500
		<hr/>	<hr/>
"	"		73 950
"	"		89 500
96 ^{os}	8	5 Litros de fuba	500
"	"	10 Litros de fuba	1 100
"	"	10 Litros de fuba	1 000
"	"	Mo Medica	2 000
"	"	23 dias de f ^{as} a 1500	34 500
"	"	5 1/2 horas " " 150	825
"	"	23 dias de f ^{as} a 1000	23 000
"	"	5 1/2 horas " " 100	550
"	"	Ordemado de Auto	20 000
"	"	Saldo que Recebem	74 275
		<hr/>	<hr/>
"	"		78 875
"	"		78 875
106 ^{os}	7	1/2 a de cafe	4 000
"	"	Com de cafe	800
"	"	31 Mo Medica	2 000
"	"	21 1/2 dias de f ^{as} a 1500	32 625
"	"	9 horas " " 150	1 350
"	"	23 1/2 dias " " 1000	23 750
"	"	9 horas " " 100	900
"	"	Ordemado de de auto	19 875
"	"	Saldo que Recebem	71 700
		<hr/>	<hr/>
"	"		78 500
"	"		78 500
1913			
Janêiro	4	10 Litros de fuba	1 000
"	"	Com de cafe	3 300
"	"	18 1/2 a de cafe	4 000
"	"	5 Litros de fuba	500
"	"	31 Mo Medica	2 000
"	"	19 1/2 dias de f ^{as} a 1500	28 500
"	"	24 1/2 " " " 1000	24 500
"	"	3 horas " " 100	300
"	"	Ordemado de Antonio	19 375
"	"	Saldo que Recebem	61 875
		<hr/>	<hr/>
"	"		73 675
"	"		73 675
Fevereiro	1 ^o	1 kg de cafe	3 000
"	"	Transporte as f ^{as} n ^{os} 463	3 000

Calistro Curij

1912		DEVE	HAYER
Outubro 31	Mateio Medico	9 400	
" "	Mo Medica	2 000	
" "	26 1/4 Dias de S ^o a 2800		74 200
" "	2 Litros de Aguardente	800	
" "	Saldo que Receber	62 000	
		74 200	74 200
96 ^o 16	Com Sarchim	3 000	
" 30	Mo Medica	2 000	
" "	10 1/4 Dias de S ^o a 2800		29 400
" "	Saldo que Receber	24 400	
" "		29 400	29 400

Sebastião Rocha Sobrinho

1912		DEVE	HAYER
Outubro 31	23 1/2 Dias de S ^o a 2500		58 750
" "	Mo Medica	2 000	
" "	1 Caderneta	800	
" "	Saldo que Receber	57 950	
		58 750	58 750
96 ^o 16	Com Sarchim	2 100	
30	Mo Medica	2 000	
" 25	Dias de S ^o a 2500		62 500
" "	Saldo que Receber	58 400	
		62 500	62 500
106 ^o 15	Com Sarchim	1 600	
31	Mo Medica	2 000	
" "	25 1/4 Dias de S ^o a 2500		64 375
" "	Saldo que Receber	60 775	
		64 375	64 375
1913			
Janvier 31	23 Dias de S ^o a 2500		55 000
" "	Mo Medica	2 000	
" "	Saldo que Receber	53 000	
		55 000	55 000
Feveiro 15	Com Sarchim	2 000	
28	Mo Medica	2 000	
" "	Imprest de Casimiro	500	
" "	8 1/4 Dias de S ^o a 2500		21 875
" "	Saldo que Receber	12 875	
		21 875	21 875
Março 15	Com Sarchim	2 200	
31	Mo Medica	2 000	
" "	22 Dias de S ^o a 2500		55 000
" "	Saldo que Receber	50 800	
		55 000	55 000
Abril 30	Mo Medica	2 000	
" "	22 1/4 Dias de S ^o a 2500		55 625
" "	Saldo que Receber	53 625	
		55 625	55 625
Mai 15	Com Sarchim	1 400	
31	Mo Medica	2 000	
" "	24 Dias de S ^o a 2400		57 200
" "	Saldo que Receber	53 800	
		57 200	57 200

Braulio de Oliveira

1912		DEVE	HAVER
	<i>Camariada</i>		
Outubro 31	14 dias de Sr ^o a 2500		35000
" "	1 Caderneta	800	
" "	No Moçuca	2000	
" "	Saldo que recebeu	32200	
		<u>35000</u>	<u>35000</u>
9br 16	Em Dinheiro	2800	
" 30	13 dias de Sr ^o a 2500		33750
" "	No Moçuca	2000	
" "	Saldo que recebeu	28950	
		<u>33750</u>	<u>33750</u>

Joaquim Benedicto

1912		DEVE	HAVER
Outubro 31	7 dias de Sr ^o a 2500		17500
" "	No Moçuca	2000	
" "	1 Caderneta	800	
" "	Saldo que recebeu	14700	
		<u>17500</u>	<u>17500</u>
9br 16	Em Dinheiro	300	

Thigino Maximiliano

1912	Colono	DEVE	HAVER
Outubro 31	Transporte das f ^{as} n ^{as} 124	17150	456375
" "	4 dias de 1 ^o a 2000		8000
" "	Saldo que recebe	447225	
		464375	464375
9br 7	Conserto de um arado e facão	5000	
10br 30	H360 Pz de cafe que trata a 100 ^o 1 ^o 1 ^o carga Mo Medica	4000	87200
31	Saldo que recebe	78200	
		87200	87200
1913			
Janerio 11	1/2 a de cafe	4000	
Febrero 8	1/2 a de cafe	4000	
22	3 kilos de cana	2100	
25	Imposto do Caminho	5000	
28	Mo Medica	4000	
	1 dia de 1 ^o		2500
	H360 Pz de Cafe que trata a 100 ^o 1 ^o 1 ^o carga		87200
	Saldo que recebe	70000	
		89700	89700
Maio 7	3 kilos de cana	2100	
22	2 kilos de cana	1400	
	1/2 a de cafe	4000	
30	Em Ducheis	70000	
31	3 dias de 1 ^o a 2500		5000
Abri 14	Beneficio de arroz	1000	
18	1/2 a de cafe	4000	
29	1 Maque de Madeira	3000	
30	Mo Medica	4000	
	H360 Pz de cafe que trata a 100 ^o 1 ^o 3 ^o carga		87200
	Saldo que recebe	9700	
		98200	98200
Maio 15	Em Ducheis	70000	
18	3/2 kilos de cana	1750	
31	1 dia de 1 ^o		2500
Junio 8	5 kilos de cana	3500	
23	Beneficio de arroz	1000	
	Transporte as f ^{as} n ^{as} 99	76250	2500

Jose Antonio Demarch

1912	Colono	DEVE	HAVER
8br 31	Transporte das f ^{as} n ^{as} 182	293650	622827
" "	Saldo que recebe	329177	
		622827	622827
9br 9	Em Ducheis	150000	
30 15	3 dias de 1 ^o a 2500		37500
10br 7	Beneficio de arroz	1000	
22	1 a de cafe	8000	
	5 litros de fuba	500	
30	H443 Pz de cafe que trata a 100 ^o 1 ^o 1 ^o carga Mo Medica		168860
	Saldo que recebe	11000	
31	3 dias de 1 ^o a 2500		7500
		50360	
		213860	213860
1913			
Janerio 3	1 Maque de Madeira	3000	
16	Em Ducheis	150000	
20	4 dias de 1 ^o a 2500		11250
25	Beneficio de arroz	1000	
Febrero 15	1/2 a de cafe	4000	
	2 Maque de madeira	6000	
22	3/2 kilos de cana a 1 ^o	2450	
25	Imposto do Caminho	5000	
28	2 dias de 1 ^o a 2500 Mo Medica		4000
	H443 Pz de Cafe que trata a 100 ^o 1 ^o 1 ^o carga		168860
	Saldo que recebe	9660	
		185110	185110
Maio 4	2/2 kilos de cana	1750	
7	3/2 kilos de cana	2450	
10	1/2 a de cafe	4000	
" "	1/2 a " "	4000	
11	Em Ducheis	150000	
19	Conserto de Sunitolly	5000	
22	Beneficio de arroz	1000	
Abri 14	3 kilos de cana	2100	
25	Beneficio de arroz	1000	
	4 dias de 1 ^o de Maio de Maio a 2500		10000
	Transporte as f ^{as} n ^{as} 49	171300	10000

João Sorreu

1912		DEVE	HAVER
Novembro	1º	60 000	
"	9	2 000	
"	16	3 000	
"	23	1 000	
"	30	3 000	
"	30	2 500	
"	"	2 000	
"	"		68 750
"	"		7 250
"	"	<u>76 000</u>	<u>76 000</u>
"	"	7 250	
10 de	7	2 500	
"	14	2 500	
"	20	2 500	
"	28	2 500	
"	30		99 060
"	31	2 000	
"	31	5 000	
"	31		59 375
"	31	<u>134 185</u>	<u>158 435</u>
1913	1º	2 500	
Jan	11	2 500	
"	16	900	
"	18	2 500	
"	25	2 500	
"	26	50 000	
"	31	50 000	
"	31	7 500	
"	31	2 000	
"	31		63 500
"	31		57 900
"	31	<u>120 400</u>	<u>120 400</u>
"	31	57 900	
"	31	2 500	
"	31	60 000	
"	31		120 400

Jose Vieira Cardozo

1912		DEVE	HAVER
9 de	2		40 000
"	8		4 000
"	30		2 500
"	30		2 500
"	"		2 000
"	"		100 000
"	"		47 000
"	"		<u>100 000</u>
10 de	15		3 000
"	31		2 000
"	31		100 000
"	31		95 000
"	31		<u>100 000</u>
1913	1º		4 000
Jan	4		2 500
"	31		2 000
"	31		100 000
"	31		91 500
"	31		<u>100 000</u>
Fevereiro	1º		2 500
"	22		2 100
"	25		2 500
"	28		5 000
"	28		2 000
"	28		100 000
"	28		85 900
"	28		<u>100 000</u>
Março	21		4 000
"	7		2 100
"	7		2 450
"	10		85 900
"	10		29 992
"	10		2 000
"	10		3 500
"	10		<u>101 842</u>
"	10		<u>115 892</u>
"	10		2 100
"	10		5 500
"	10		7 600

Otto Wendel

1912		DEVE	HAVER
9 ^{br}	21	14 000	
"	16	4 000	
"	"	500	
"	"	1 400	
"	23	500	
"	24	16 000	
"	30	10 000	
"	"	200	
"	"		75 000
"	"		20 000
"	"		
"	"	230 500	
"	"		160 000
"	"		55 125
"	"	42 225	
"	"	310 125	310 125
10 ^{br}	7	100	
"	18	4000	
"	"	500	
"	15	2 800	
"	28	1 000	
"	31	15 100	
"	"	200	
"	"		75 000
"	"		20 000
"	"	68 600	
"	"	95 000	95 000
1913			
1913	4	500	
11	5	500	
14	1	3000	
16		1 400	
18		4000	
31		13 500	
"	"	5 500	
"	"	2 000	
"	"		75 000
"	"		20 000
"	"	64 500	
"	"	95 000	95 000

Francisco Alves de Almeida

1912		DEVE	HAVER
9 ^{br}	2	4 000	
"	"	800	
"	8	1 000	
"	16	1 000	
"	23	4 000	
"	"	1 000	
"	30	1 500	
"	"	11 000	
"	"	200	
"	"		45 000
"	"		875
"	"		15 000
"	"		23 750
"	"	58 225	
"	"	84 625	84 625
10 ^{br}	4	4 000	
"	7	1 000	
"	14	1 000	
"	"	1 700	
"	21	15 000	
"	28	4 000	
"	"	1 000	
"	31	31 400	
"	"		36 250
"	"		1 500
"	"		40 625
"	"		1 500
"	"		20 750
"	"		600
"	"	2 000	
"	"	40 125	
"	"	101 225	
1913			
1913	4	1 000	
"	11	1 000	
"	13	10 000	
"	18	4 000	
"	"	1 000	
"	22	3 000	
"	"	29 000	

Antonio Pires

1912		DEVE	HAVER
96	2 1/2 a de cafe		4000
"	16 Em Ducheis		1900
"	23 10 Litros de febra		1000
"	30 Mo Meduca		2000
"	30% Dias de Sr a 500		15000
"	5 1/2 horas " a 50		275
"	23 1/2 Dias de Sr a 2800		62350
"	23 1/2 Dias " " 2500		58750
"	5 1/2 horas " " 250		1375
"	22 1/4 Dias " " 1500		34125
"	5 1/2 horas " " 150		825
"	Saldo que recebeu	164050	
		<u>172950</u>	<u>172950</u>
106	7 1/2 a de cafe		4000
"	10 Litros de febra		1000
"	15 Em Ducheis		1000
"	31 Mo Meduca		2000
"	6 Dias de Sr a 500		3000
"	23 1/2 Dias " a 2800		60550
"	23 1/2 " " 2500		58750
"	9 horas " " 250		2250
"	24 Dias " " 1500		36000
"	6 horas a 150		900
"	Ordenados de Sta policia		20000
"	Saldo que recebeu	173150	
		<u>181450</u>	<u>181450</u>
1913			
Jan 7	1 Maquina de Maduca (Cuba)		4000
" 11	1/2 a de cafe		4000
" 10	10 Litros de febra		1000
" 16	Em Ducheis		1600
" 31	Mo Meduca		2000
" 9	Dias de Sr a 500		4500
" 23 1/2	" " " 2800		61450
" 21 1/4	" " " 2500		54375
" 3	Horas " " 250		750
" 24 1/2	Dias de Sr a 1500		36750
" 3	Horas " " 150		450
"	Ordenados de Sta policia		19750
"	Transporte cas fe no 454	12500	
		<u>12500</u>	<u>178025</u>

Andre Pelozo

1912		DEVE	HAVER
96	5 1 Carroca Nova		150000
"	1 Burro		100000
106	10 6400 Brasas de terra arada a 1200		76800
" 30	9969 Paz de cafe que trata a 1000 ^a da Carpa		199380
"	Mo Meduca		4000
"	Rumdo no Ferraz		120
" 31	Balanco		132620
		<u>332000</u>	<u>332000</u>
1913			
Jan 15	Saldo a favor	132620	
" 15	Em Ducheis		194000
" 25	1 Maquina de Feijao		3000
Febr 25	1 Computo do Edmundo		5000
" 28	Mo Meduca		4000
"	1 Dia de Sr		2500
"	9969 Paz de cafe que trata a 1000 ^a da Carpa		199380
"	Balanco		136740
		<u>338620</u>	<u>338620</u>
	Saldo a favor	136740	
Mar 11	Em Ducheis		190000
" 15	4 Kilos de carne		2800
" 29	4 Kilos de carne		2800
" 31	1 Dia de Sr		2500
Abri 5	1 Maquina de Maduca		6000
" 30	Mo Meduca		4000
"	9969 Paz de cafe que trata a 1000 ^a da Carpa		199380
"	Balanco		140100
		<u>342340</u>	<u>342340</u>
	Saldo a favor	140100	
Maio 15	Em Ducheis		190000
" 25	Em Ducheis		50000
"	4 Kilos de carne		2800
Junho 12	4 Kilos " " "		2800
" 15	De amolar em trançados		1000
" 15	4 1/2 Kilos de carne		3150
" 22	15 Kilos de carne		7500
"	Transporte cas fe no 100		39740
		<u>39740</u>	

Marchessiu Baptista

1912		DEVE	HAVER
Novembro	15 Transporte das f. ^{as} n. ^{as} 199	8 000	
	30 4 Dias de S. ^o a 2500		10 000
10 de	28 1/2 a de cafe	4 000	
	30 5636 Pz de cafe que trata a 100 n. ^{as} 3. ^{as} caixa		112 720
	Mo Medica	4 000	
	31 5 Dias de S. ^o a 2500		12 500
	Saldo que recebe	119 220	
		<u>135 220</u>	<u>135 220</u>
1913			
Janvier	16 Em Ducheis	100 000	
	18 1/2 a de cafe	4 000	
Febrero	22 3 Milus de carne a 700	2 100	
	25 Transporte do Caminho	500	
	28 Mo Medica	4 000	
	2 Dias de S. ^o a 2500		5 000
	5636 Pz de cafe que trata a 100 n. ^{as} 3. ^{as} caixa		112 720
	Saldo que recebe	2 620	
		<u>117 720</u>	<u>117 720</u>
Março	2 1/2 a de cafe	4 000	
	11 Em Ducheis	100 000	
Abri	12 Beneficio de arroz	1 000	
	26 3 Milus de carne	2 100	
	1/2 a de cafe	4 000	
	30 Mo Medica	4 000	
	2 Dias de S. ^o a 2500		5 000
	4 Dias de S. ^o do 1. ^o de Maio		10 000
	5636 Pz de cafe que trata a 100 n. ^{as} 3. ^{as} caixa		112 720
	Saldo que recebe	12 620	
		<u>137 720</u>	<u>137 720</u>
Maio	15 Em Ducheis	100 000	
	19 Beneficio de arroz	1 000	
	30 Transporte do Ducheis	2 000	
Junho	3 3 Dias de S. ^o a 2500		7 500
	Em Ducheis	30 000	
	1 Caixa para Defeito	1 111	
	8 1/2 a de cafe	4 000	
	Transporte as f. ^{as} n. ^{as} 90	14 700	7 500

Nicente Marraro

1912		DEVE	HAVER
9 de	10 Em Ducheis		30 000
"	" Generos no Oliveira Scartegem		30 000
10 de	9 Em Ducheis		10 000
	13 1/2 a de cafe		4 000
	25 2 de febra		2 500
	15 4 Dias de S. ^o a 2500		10 000
	1 Cadrueta		800
	28 20 2 de febra		2 000
	30 5517 Pz de cafe que trata a 100 n. ^{as} 3. ^{as} caixa		110 340
	31 Mo Medica		4 000
	Saldo que recebe		17 040
			<u>110 340</u>
1913			
Janvier	7 8 Dias de S. ^o em seu trato		20 000
"	" de cafe a 2500		1500
	11 15 Litros de febra		9 200
	25 23 Litros de aguardente a 400		60 000
	26 Em Ducheis		20 000
Febrero	8 20 Litros de febra		15 000
	16 Generos no Scartegem		35 000
	20 14 Dias de S. ^o a 2500		4 750
	22 2 1/2 Milus de carne		2 000
	20 2 de febra		500
	25 Transporte do Caminho		4 000
	Mo Medica		
	5517 Pz de cafe que trata a 100 n. ^{as} 3. ^{as} caixa		110 340
	Balanco		45 110
	Saldo a favor		155 450
			<u>155 450</u>
Março	7 3 1/2 Milus de carne		2 650
	10 15 2 de febra		1500
	Generos no Scartegem		45 000
	11 Em Ducheis		50 000
	22 2 1/2 Milus de carne		1 750
	1/2 a de cafe		4 000
	31 22 Dias de S. ^o no seu cafe que trata a 2500		55 000
	Remedio no Francisco Ferraz		18 000
	Transporte das f. ^{as} n. ^{as} 17		20 290

Jose de Farias Paio

1912		DEVE	HAVER
Novembro	16 1 a de cafe	8 000	
	30 1 Dia de S ^{to}		2 500
10br	30 4364 Pz de cafe que trata a 100 n ^o 1 ^a caipa Mo Medica	4 000	87 280
	Saldo que recebe	77 780	
1913		89 780	89 780
Janerio	31 1 Dia de S ^{to} a 2500		2 500
Febrero	15 1 Viagem de Madureia	3 000	
	25 Imposto de caminho	5 000	
	28 1 Dia de S ^{to} Mo Medica	4 000	2 500
	4364 Pz de cafe que trata a 100 2 ^a caipa		87 280
	Saldo que recebe	80 280	
		92 280	92 280
Março	2 1/2 a de cafe	4 000	
	31 Remedio dos Ferraz	8 000	
Abril	14 3 Kilos de carne	1 400	
	15 1 Viagem de abelhas	4 000	
	23 1 Viagem " "	4 000	
	26 1/2 a de cafe	4 000	
	1 Dia de S ^{to} de abelhas de Madureia		2 500
	30 Mo Medica	4 000	
	4364 Pz de cafe que trata a 100 n ^o 3 ^a caipa		87 280
	Saldo que recebe	60 380	
		89 780	89 780
Maio	19 Remedio dos Ferraz que debitei na ex por engano		8 000
Junho	1 ^a 3 Kilos de carne	2 100	
	15 1/2 a de cafe	4 000	
	30 Mo Medica	4 000	
	4364 Pz de cafe que trata a 100 n ^o 4 ^a caipa		87 280
	Saldo que recebe	85 180	
		95 280	95 280

Marconilio Theodoro de Lima

1912		DEVE	HAVER
9br	16 20 Litros de fuba		2 000
	" 31 Se amolar um bico de mado		1 000
	" 23 1/2 a de cafe		4 000
10br	20 Com S ^{to} h ^o is		30 000
	" 1/2 a de cafe		4 000
	" 28 20 L de fuba		2 000
	30 4889 Pz de cafe que trata a 100 n ^o 1 ^a caipa Mo Medica		4 000
	31 5 Dias de S ^{to} a 2500 Saldo que recebe		11 500
		63 280	
		110 280	110 280
1913			
Janerio	11 1/2 a de cafe		4 000
	25 2 L de fuba		2 500
	18 45 L de fuba		4 500
	25 25 " "		2 500
	31 16 Dias de S ^{to} a 2500 3 Horas de S ^{to} a 250		40 000
			750
Febrero	4 50 L de fuba		4 000
	8 80 Litros de fuba		8 000
	15 50 " "		5 000
	22 1/2 a de cafe		4 000
	30 Litros de fuba		3 000
	25 Imposto de caminho		5 000
	28 Mo Medica		4 000
	23 1/2 Dias de S ^{to} a 2500		57 375
	4889 Pz de cafe que trata a 100 n ^o 2 ^a caipa		97 780
	Saldo que recebe	151 405	
		197 905	197 905
Março	2 50 Litros de fuba		5 000
	10 30 " "		3 000
	Composto de uma roda		1 000
	7 3/4 Kilos de carne (engano)		2 500
	15 25 L de fuba		2 500
	19 Banheiro de curroz		1 000
	22 4 Kilos de carne		2 800
	22 20 L de fuba		2 000
	Transporte as fe ^o s 5		1 700

Emilio da Cruz nº

1912		DEVE	HAVER
96º	16	Em Dinha	3000
"	30	M. Medica	2000
"	"	2 1/2 Dias de S ^o a 2800	66050
"	"	2 Horas " 250	500
"	"	Ordemado de Erueto	19250
"	"	Saldo que Receber	80800
"	"		85800
106º	7	1/2 a de cafe	4000
"	10	10 Litros de fuba	1000
"	14	20 L de fuba	2000
"	"	Em Dinha	400
"	31	M. Medica	2000
"	"	2 1/2 Dias de S ^o a 2800	67200
"	"	3 Horas " 250	750
"	"	Ordemado de Erueto	19625
"	"	Saldo que Receber	78175
"	"		87575
1913	4	20 Litros de fuba	2000
Jan. 16	"	Em Dinha	1900
"	18	5 L de fuba	500
"	31	M. Medica	2000
"	"	2 1/2 Dias de S ^o a 2800	67200
"	"	Ordemado de seu filho	18000
"	"	Saldo que Receber	78800
"	"		85200
Feve. 1º	"	1 Maque de lacha	3000
"	8	1/2 a de cafe	4000
"	10	10 Litros de fuba	1000
"	15	Em Dinha	1200
"	22	2 Milos de carne	1400
"	"	5 L de fuba	500
"	"	Imposto de Caminhos	5000
"	28	M. Medica	2000
"	"	2 1/2 Dias de S ^o a 2800	67200
"	"	Ordemado de Erueto	19625
"	"	Saldo que Receber	65925
"	"		84025
Março 2º	"	5 Litros de fuba	500
"	"	Transporte nos fº nº 486	

Jose Perg

1912		DEVE	HAVER
96º	16	Em Dinha	1400
"	"	3 Dias de S ^o que Receber	7500
"	"	a mais de 866 a 2500	
"	30	2 1/2 Dias de S ^o a 2500	60000
"	"	Saldo que Receber	2000
"	"		60000
106º	7	1/2 a de cafe	4000
"	15	Em Dinha	900
"	31	M. Medica	2000
"	"	2 1/2 Dias de S ^o a 2500	
"	"	Saldo que Receber	49350
"	"		56250
1913	Jan. 11	Em Dinha	700
"	31	M. Medica	2000
"	"	2 1/2 Dias de S ^o a 2500	
"	"	3 horas " 250	
"	"	Saldo que Receber	51250
"	"		750
"	"		59300
"	"		62000
Feve. 10	"	1 Maque de lacha	3000
"	15	Em Dinha	700
"	22	3 Milos de carne	2400
"	"	Imposto de Caminhos	5000
"	28	2 1/2 Dias de S ^o a 2500	
"	"	M. Medica	2000
"	"	Saldo que Receber	42200
"	"		60000
Março 2º	"	2 Milos de carne	1400
"	10	1/2 a de cafe	4000
"	15	Em Dinha	2800
"	22	3 Milos de carne	2400
"	31	M. Medica	2000
"	"	2 1/2 Dias de S ^o a 2500	
"	"	1 1/2 Horas " 250	
"	"	Saldo que Receber	56250
"	"		2875
"	"		46925
"	"		59125
Abri. 1º	"	1 Maque de lacha	3000
"	14	Em Dinha	3200
"	25	2 1/2 Milos de carne	1750
"	"	Transporte nos fº nº 31	7950

Jose Madureira

1912		DEVE	HAVER
9br	16	Em Dindeiro	2.400
"	30	M. Medica	3.000
"	"	21 Dias de 1 ^o a 2500	52.500
"	"	5 1/2 Horas " " 250	1.375
"	"	Saldo que recebeu	19.675
		<hr/>	<hr/>
"	"		53.875
10br	4	Generos no Sautigen	60.000
"	15	Em Dindeiro	400
"	31	M. Medica	2.000
"	"	26 1/4 Dias de 1 ^o a 2500	51.875
"	"	6 Horas " " 250	1.500
"	"	Saldo que recebeu	9.025
		<hr/>	<hr/>
"	"		62.400
1913		Saldo a favor	9.025
Januario	31	Generos no Sautigen	35.000
"	31	M. Medica	3.000
"	"	18 1/2 Dias de 1 ^o a 2500	46.350
"	"	Saldo que recebeu	230
		<hr/>	<hr/>
"	"		46.250
Fevereiro	22	4 Milos de carne	2.800
"	23	Em Dindeiro no Oliveira Machado 15 ^o 7	40.000
"	25	Imposto do Caminho	5.000
"	28	M. Medica	2.000
"	"	23 1/2 Dias de 1 ^o a 2500	59.375
"	"	Saldo que recebeu	9.575
		<hr/>	<hr/>
"	"		59.375
Março	7	2 Milos de carne	1.400
"	15	Em Dindeiro	500
"	31	M. Medica	2.000
"	"	12 1/2 Dias de 1 ^o a 2500	31.350
"	"	4 1/2 Horas " " 250	1.125
"	"	Saldo que recebeu	28.475
		<hr/>	<hr/>
"	"		32.375

1913
 Janeiro 31
 Saldo a favor
 Generos no Sautigen
 M. Medica
 18 1/2 Dias de 1^o a 2500
 Saldo que recebeu

Fevereiro 22
 4 Milos de carne
 23 Em Dindeiro no Oliveira Machado 15^o 7
 25 Imposto do Caminho
 28 M. Medica
 23 1/2 Dias de 1^o a 2500
 Saldo que recebeu

Março 7
 2 Milos de carne
 15 Em Dindeiro
 31 M. Medica
 12 1/2 Dias de 1^o a 2500
 4 1/2 Horas " " 250
 Saldo que recebeu

Vergilio Americo

1912		DEVE	HAVER
9br	16	Em Dindeiro	500
"	30	M. Medica	2.000
"	"	24 Dias de 1 ^o a 2800	67.200
"	"	22 1/4 " " 200	44.500
"	"	Saldo que recebeu	109.200
		<hr/>	<hr/>
"	"		111.700
10br	21	Em Dindeiro	800
"	31	M. Medica	2.000
"	"	21 1/4 Dias de 1 ^o a 2800	67.200
"	"	27 1/4 Dias de Crain 2000	55.000
"	"	1 Litro de aguardente	100
"	"	Saldo que recebeu	119.000
		<hr/>	<hr/>
"	"		122.200
1913			
Januario	15	Em Dindeiro	1.000
"	31	23 1/2 Dias de 1 ^o a 2800	65.800
"	"	28 Dias " " 2000	56.000
"	"	M. Medica	2.000
"	"	Saldo que recebeu	118.800
		<hr/>	<hr/>
"	"		121.800
Fevereiro	15	Em Dindeiro	1.200
"	25	Imposto do Caminho	500
"	28	M. Medica	2.000
"	"	23 1/2 Dias de 1 ^o a 2500	65.800
"	"	25 1/2 " " 2000	51.000
"	"	Saldo que recebeu	108.600
		<hr/>	<hr/>
"	"		116.800
Março	15	Em Dindeiro	1.400
"	22	4 Milos de carne	2.800
"	31	M. Medica	2.000
"	"	25 Dias de 1 ^o a 2800	70.000
"	"	28 " " 2000	56.000
"	"	Saldo que recebeu	119.800
		<hr/>	<hr/>
"	"		126.000
Abril	14	Em Dindeiro	200
"	30	M. Medica	2.000
"	"	Fateio Medico	5.400
"	"	17 Dias de 1 ^o a 2800	47.600
"	"	15 3/4 " " 2500	41.875
"	"	Saldo que recebeu	81.875
		<hr/>	<hr/>
"	"		89.475

1913
 Janeiro 15
 Em Dindeiro
 31 23 1/2 Dias de 1^o a 2800
 28 Dias " " 2000
 M. Medica
 Saldo que recebeu

Fevereiro 15
 Em Dindeiro
 25 Imposto do Caminho
 28 M. Medica
 23 1/2 Dias de 1^o a 2500
 25 1/2 " " 2000
 Saldo que recebeu

Março 15
 Em Dindeiro
 22 4 Milos de carne
 31 M. Medica
 25 Dias de 1^o a 2800
 28 " " 2000
 Saldo que recebeu

Abril 14
 Em Dindeiro
 30 M. Medica
 Fateio Medico
 17 Dias de 1^o a 2800
 15 3/4 " " 2500
 Saldo que recebeu

Luiz de Lucca

1912		Coloau	DEVE	HAYER
96rs	21	Beneficio de arroz	1000	
106rs	14	Beneficio de arroz	1000	
		1 Ca de manta	800	
	28	1 a de cafe	8000	
	30	8888 Pz de cafe que trata a 100 rs 1 ^a Capa Mo Medica	4000	165760
	31	11 Dias de Sr a 2500 Saldo que recebeu	178460	27500
1913			193260	193260
Janer	20	1137 Pz de cafe que trata que chegou de maba por engano		22740
Fevereiro	10	Beneficio de arroz	1000	
	19	1 Moza Nova	30000	
	25	Suprta de Caminho	5000	
	28	1 Dia de Sr Mo Medica	4000	2500
		2425 Pz de cafe que trata a 100 rs 2 ^a Capa Saldo que recebeu	173740	188500
			213740	213740
Março	15	1 a de caf	8000	
	22	7 Milas de cana	6900	
Abril	12	Beneficio de arroz	1000	
	22	1 Tragueu de Madua	4000	
		1 " " Fajao	4000	
	25	3 " " Matto	12000	
	29	1 " " "	4000	
	30	Mo Medica	4000	
		2 Dias de Sr a 2500		5000
		3 Dias de Sr do day de day		7500
		2425 Pz de cafe que trata a 100 rs 3 ^a Capa Saldo que recebeu	159100	188500
			201000	201000
Mai	11	1 a de cafe	8000	
	31	2 Dias de Sr a 2500		5000
Junho	10	4 Molotus de Bui	400	
		Transporte as fe nº 89	8000	5000

Scardelatto Andre

1912		DEVE	HAYER
96rs	25	3 Tragueu de Madua	9000
	30	16 Dias de Sr a 2500	40000
106rs	30	7739 Pz de cafe que trata a 100 rs 1 ^a Capa Mo Medica	154780
		11 Dias de Sr a 2500 Saldo que recebeu	4000
			209280
1913			222280
Janer	31	12 Dias de Sr a 2500	
Fevereiro	25	Suprta de Caminho	5000
	28	Mo Medica	4000
		5/2 Dias de Sr a 2500	
		7739 Pz de cafe que trata a 100 rs 2 ^a Capa Saldo que recebeu	13750
			189530
			198530
Março	1	3 Milas de cana	2100
	7	3 Milas de cana	2100
	22	2 1/2 Milas de cana	1750
	31	16 Dias de Sr a 2500	
Abril	5	2 Milas de cana	1400
	12	Beneficio de arroz	1000
	25	3 Milas de cana	2100
		2 Tragueus de Madua	8000
	30	Mo Medica	4000
		20 1/2 Dias de Sr a 2500	
		7739 Pz de cafe que trata a 100 rs 3 ^a Capa Saldo que recebeu	50625
			224905
			246655
Mai	18	2 Milas de cana	1400
	31	1 Dia de Sr	
Junho	3	3 Milas de cana	2100
	8	3 1/2 Milas de cana	2450
	15	3 1/2 Milas " " " "	2450
	22	3 Milas de cana	2100
	30	10 3/4 Dias de Sr a 2500	
		Mo Medica	4000
		Transporte as fe nº 122	14500
			26825
			29375

Antonio Pedro Filho

1912	Colono	DEVE	HAYER
Novembro 12	Transporte das folhas N.º 216	61225	
28	1 Maquina de Madeira	3000	
30	1/2 w de cafe	4000	
1068 10	Generos no Sautiquem	30000	
28	4 Carros de cauca que costam		8000
30	5172 Pix de cafe que trata a 100 n.º 1.ª Carpa Mo Medica	4000	103440
31	1 Dia de S.º a 2500 Saldo que recebe	8000	2500
		<u>113940</u>	<u>113940</u>
1913 Janeiro 4	1/2 w de cafe	4000	
5	Generos no Sautiquem	30000	
Febrario 8	1/2 w de cafe	4000	
25	Imposto do caminho	5000	
28	1 Dia de S.º Mo Medica	4000	2500
	Remedio no Ferraz	5000	
	5172 Pix de cafe que trata a 100 n.º 2.ª Carpa Saldo que recebe		103440
		<u>53940</u>	<u>103440</u>
		<u>105940</u>	<u>105940</u>
Março 10	1 Roda	1000	
15	1/2 w de cafe	4000	
22	3 Pilas de caua	2100	
Abril 17	1 Maquina de Moer	4000	
19	1/2 w de cafe	4000	
24	2 Maquinas de Moer	8000	
30	Mo Medica	4000	
	Remedio no Ferraz	6000	
	5172 Pix de cafe que trata a 100 n.º 3.ª Carpa Saldo que recebe		103440
		<u>70340</u>	<u>103440</u>
		<u>103440</u>	<u>103440</u>
	Seu Saldo	70340	70340
	1 Dia de S.º do Moq de Moer Saldo que recebe	70840	2500
		<u>70840</u>	<u>70840</u>

Zavel Soares

1912	Cunpenteiro Sautiquem	DEVE	HAYER
962 30	1/2 w de cafe	4000	
	25 Carros de cauca que costam a 2500		62500
	1 Caderneta	800	
	Saldo que recebe	60200	
		<u>65000</u>	<u>65000</u>
1068 31	1/4 Dias de S.º a 2500		15625
	28 Carros de cauca a 2500		70000
	Saldo que recebe	85625	
		<u>85625</u>	
1913 Janeiro 31	20 1/2 Dias de S.º a 2500		51250
	Saldo que recebe	51250	
		<u>51250</u>	<u>51250</u>
Febr 28	1 1/2 Dias de S.º a 2500		30625
	Saldo que recebe	30625	
		<u>30625</u>	<u>30625</u>
Março 31	7 1/2 Dias de S.º a 2500		18750
	Saldo que recebe	18750	
		<u>18750</u>	<u>18750</u>
Abril 14	Em Dambim	1300	
30	Mo Medica	2000	
	22 1/2 Dias de S.º a 2500		56250
	2 Carros de cauca que costam		5000
	Saldo que recebe	53950	
		<u>57250</u>	<u>57250</u>
Maio 10	Em Dambim	30000	
16	Em Dambim	1100	
25	2 Pilas de caua	1400	
31	1 Dia de S.º Mo Medica	2000	2800
	31 Carros de cauca a 2500		78750
	Saldo que recebe	57050	
		<u>81550</u>	<u>81550</u>
Junho 12	Em Dambim	50000	
15	1 Pila de caua	700	
29	2 Pilas	1400	
30	Mo Medica	3000	
	33 1/2 Carros de cauca que costam		83750
	Saldo que recebe	29650	
		<u>83750</u>	<u>83750</u>

Sebastião Caetano

1912		DEVE	HAVER
	<i>Emprestimo Salteira</i>		
9br	30 1/2 a de cafe	4 000	
"	39/4 Carras de canna que costam a 2500		73 750
	1 Caderneta	800	
	Saldo que Recibe	68 950	
		<u>73 750</u>	<u>73 750</u>
10br	15 Com Dindeiro	1 100	
	31 33 Carras de canna a 2500		82 500
	2 Garrafas de Luga	3 600	
	Saldo que Recibe	77 800	
		<u>82 500</u>	<u>82 500</u>
1913			
Junho	22 3 Milos de canna	2 100	
	29 2 Milos "	1 400	
	30 6 Litros de Aguardente	3 000	
	39/4 Carras de canna a 2500		73 750
	Saldo que Recibe	67 250	
		<u>73 750</u>	<u>73 750</u>
Julho	6 1/2 a de cafe	4 000	
	3 Milos de canna	2 100	
	13 3 Milos de canna	2 100	
	16 Com Dindeiro	2 800	
	20 10 Litros de fuba	1 000	
	27 2 Milos de canna	1 400	
	31 26/4 Carras de canna		68 250
	" 5 Litros de Aguardente	2 500	
	" Saldo que Recibe	50 350	
	"	<u>66 250</u>	<u>66 250</u>
	" Seu Saldo		50 350
	" 3/4 Carras de canna a 2500		56 25
	" Saldo que Recibe	55 975	
		<u>55 975</u>	<u>55 975</u>
Agosto	3 3 Milos de canna	2 100	
	15 Com Dindeiro	40 000	
	17 1/2 a de cafe	4 000	
	10 Litros de fuba	1 000	
	20 Com Dindeiro	20 000	
	31 3/4 Carras de canna a 2500		8 750
	7 Litros de Aguardente a 500	3 500	
	45 Carras de Plantas de canna a 5000		130 000
	Saldo que Recibe	68 150	
		<u>138 750</u>	<u>138 750</u>

Antonio Dionizio Sauches Sobrinho

1912		DEVE	HAVER
9br	30 Transporte das f: 229		18 011 345
"	" 2 Recados a M ^{te} Barbara	3 000	
	" Mo Medica	2 000	
10br	31 Juros de 10 Meses de 3 contos		3 000 000
"	Jah reis	3 000 000	
"	Seu Ordenado de 6 Meses		3 000 000
"	Gratificacão de 100 av 750		750 000
"	Saccas de cafe		750 000
"	Mo Medica	2 000	
"	Saldo que Recibe	134 595	
		<u>18 452 940</u>	<u>18 452 940</u>
1913			
Janario	16 Com Dindeiro	500	
	25 40 Litros de fuba	4 000	
	31 Recado Telephonico a Pedro chinelato a M ^{te} Barbara	1 000	
	" Mo Medica	2 000	
Fevereiro	25 Litros de fuba	2 500	
	15 40 Litros de fuba	4 000	
	22 10 Milos de canna	7 000	
	40 L de fuba	4 000	
	25 Transporte de Caminhos	5 000	
	27 1 Capado e 50	75 000	
	28 Mo Medica	3 000	
Março	2 9 Milos de canna a 700	6 300	
	7 7 Milos de canna	4 900	
	10 25 L de fuba	2 500	
	15 7 1/2 Milos de canna	5 250	
	25 L de fuba	2 500	
	22 7 1/2 Milos de canna	5 250	
	25 Litros de fuba	2 500	
	29 10 Milos de canna	7 000	
	25 Litros de fuba	2 500	
	31 Mo Medica	2 000	
Abul	5 25 Litros de fuba	2 500	
	9 Milos de canna	6 300	
	12 25 Litros de fuba	2 500	
	9 1/2 Milos de canna	6 550	
	19 25 Litros de fuba	2 500	
	Transporte as f: etc 27	158 150	

Domingos Bertaguba

1912			DEVE	HAVER
<i>Camuado</i>				
9br	30	Transporte das f ^{as} n ^{as} 274	54 053	
"	"	Receitas no Ferraz	2 400	
"	"	M ^o Medica	6 000	
"	"	21 1/2 Dias de S ^o a 2500		53 750
"	"	5 1/2 Horas " 250		1 375
"	"	Polanco		3 328
"	"	<u>Saldo a favor</u>	<u>3 328</u>	
10br	10	generos no Sertãozinho 16 1/2	20 000	
"	7	100 Litros de febra	1 000	
"	14	15 " " "	1 500	
"	"	generos no Sertãozinho	20 000	
"	20	100 Litros de febra	1 000	
"	28	15 L de febra	1 500	
"	31	M ^o Medica	2 000	
"	"	23 1/2 Dias de S ^o a 2500		58 125
"	"	9 Horas " 250		2 250
"	"	<u>Saldo que receber</u>	<u>10 047</u>	
"	"		<u>60 375</u>	<u>60 375</u>
1913				
Jan	3	generos no Sertãozinho	20 000	
"	4	10 Litros de febra	1 000	
"	11	10 " " "	1 000	
"	18	10 " " "	1 000	
"	25	15 " " "	1 500	
"	31	Receitas no Ferraz	3 000	
"	"	M ^o Medica	2 000	
"	"	18 1/2 Dias de S ^o a 2500		45 625
"	"	<u>Saldo que receber</u>	<u>18 825</u>	
"	"		<u>45 625</u>	<u>45 625</u>
Fevereiro				
"	7	1/2 ca de cafe	2 000 +	
"	"	10 L de febra	1 000 +	
"	8	15 Litros de febra	1 500 +	
"	15	15 Litros " "	1 500 +	
"	"	Cau de Sertãozinho	1 200 +	
"	22	3 kilos de carne	2 100 +	
"	"	15 Litros de febra	1 500 +	
"	25	Imposto do Caminho	5 000 +	
"	28	M ^o Medica	2 000	
"	"	Transporte as f ^{as} n ^{as} 477	1 980	

João dos Santos

1912			DEVE	HAVER
<i>Camuado</i>				
9br	30	15 Dias de S ^o a 2800		42 000
"	"	M ^o Medica	2 000	
"	"	1 Cadeira	800	
"	"	Saldo que receber	39 400	
"	"		<u>42 000</u>	<u>42 000</u>
10br	15	Cau de Sertãozinho	800	
"	31	M ^o Medica	2 000	
"	"	23 1/2 Dias de S ^o a 2800		65 800
"	"	<u>Saldo que receber</u>	<u>62 000</u>	
"	"		<u>65 800</u>	<u>65 800</u>
1913				
Jan	10	Cau de Sertãozinho	2 000	
"	31	5 Dias de S ^o a 2500		12 500
"	"	M ^o Medica	2 000	
"	"	Imposto do Caminho	500	
"	"	<u>Saldo que receber</u>	<u>3 500</u>	
"	"		<u>12 500</u>	<u>12 500</u>

Arthur Piccini

1912		Carroceiro	DEVE	HAVER
9br	30	M. Medica	200	
"	"	23 Dias de S ^o a 2800		64400
"	"	3 Horas de S ^o a 250		500
"	"	Saldo que recebeu	52900	
			<hr/>	<hr/>
"	"		54900	64900
10br	15	Com Ducheiro	2100	
"	31	M. Medica	2000	
"	"	23 1/2 Dias de S ^o a 2800		61400
"	"	9 Horas " 250		2250
"	"	Saldo que recebeu	59550	
			<hr/>	<hr/>
1913			63650	63650
Jan	16	Com Ducheiro	450	
"	31	M. Medica	3000	
"	"	24 1/2 Dias de S ^o a 2800		63800
"	"	3 Horas de S ^o a 250		750
"	"	Saldo que recebeu	62100	
			<hr/>	<hr/>
"	"		64550	64550
Fev	15	Suposto de caminhão	500	
"	28	M. Medica	2000	
"	"	22 Dias de S ^o a 2500		55000
"	"	Saldo que recebeu	48000	
			<hr/>	<hr/>
"	"		55000	55000
Mar	15	Com Ducheiro	2000	
"	31	M. Medica	2000	
"	"	24 1/2 Dias de S ^o a 2800		67100
"	"	11 1/2 Horas " 250		2875
"	"	Saldo que recebeu	65975	
			<hr/>	<hr/>
"	"		69975	69975
Abri	30	M. Medica	2000	
"	"	26 Dias de S ^o a 2800		68900
"	"	5 1/2 Horas " 250		1375
"	"	Saldo que recebeu	68275	
			<hr/>	<hr/>
"	"		70275	70275
Maio	16	Com Ducheiro	1800	
"	31	M. Medica	2000	
"	"	26 Dias de S ^o a 2800		72800
"	"	15 1/2 Horas " 280		4200
"	"	Saldo que recebeu	73200	
			<hr/>	<hr/>
"	"		7700	7700

Antonio Franco de Moraes

1912		DEVE	HAVER
9br	30	Transporte das f ^{as} 302	11800
"	"	22 1/2 Dias de S ^o a 2500	56875
"	"	22 1/2 " " 1000	22950
"	"	Saldo que recebeu	147450
			<hr/>
"	"		159050
10br	7	1/2 a de cafe	4000
"	"	15 Litros de febra	1500
"	14	15 " "	1500
"	"	Com Ducheiro	3500
"	28	15 L de febra	1500
"	"	1/2 a de cafe	4000
"	31	M. Medica	2000
"	"	23 1/2 Dias de S ^o a 2800	63625
"	"	22 1/2 " " 2500	56875
"	"	21 1/2 " " 1000	21750
"	"	Saldo que recebeu	144150
			<hr/>
1913			158250
Jan	11	15 Litros de febra	1500
"	14	1 Maquina de Lucha	3000
"	16	Com Ducheiro	3900
"	18	10 L de febra	1000
"	25	1/2 a de cafe	4000
"	"	15 L de febra	1500
"	31	M. Medica	2000
"	"	23 1/2 Dias de S ^o a 2800	63125
"	"	23 1/2 " " 1000	23750
"	"	23 " " 2500	57500
"	"	Saldo que recebeu	142475
			<hr/>
"	"		164375
Fev	15	2 de febra	1500
"	8	15 L " "	1500
"	15	1/2 a de cafe	4000
"	"	15 Litros de febra	1500
"	"	Com Ducheiro	2500
"	22	3 Litros de barba	2100
"	"	15 Litros de febra	1500
"	25	Suposto de caminhão	5000
"	28	M. Medica	2000
"	"	Transporte das f ^{as} 479	21700

Cardirãu Antouio

1912		DEVE	HAVER
9br	30 1/2 Dias de 1 ^o a 2500		5000
10br	30 7230 Rey de cafe que trata a 100 \$ 1 ^o 2 ^o Capra		144600
"	" Mo Medica	4000	
31	13 Dias de 1 ^o a 2500 Saldo que recebe	178000	30500
		<hr/>	<hr/>
1913		182100	182100
Janer	20 1 Maque de Madeira	3000	
31	1 Maque de Madeira	3000	
31	2 Dias de 1 ^o a 2500		5000
Fevereir	19 Beneficio de carroz	500	
20	5 Kilos de carne	3500	
	Imposto do Caminho	500	
28	Mo Medica	4000	
	3 Dias de 1 ^o		7500
	7230 Rey de cafe que trata a 100 \$ 1 ^o 2 ^o Capra		144600
	Saldo que recebe	138100	
		<hr/>	<hr/>
		157100	157100
Março	4 3 Kilos de carne	2100	
	7 5 Kilos de carne	3500	
	15 4 1/2 Kilos de carne	3450	
	22 4 Kilos de carne	2800	
	31 4 Dias de 1 ^o a 2500		10000
Abri	14 4 Kilos de carne	2800	
	23 1 Carro de bitão (Maque)	400	
	26 4 Kilos de carne	2800	
	30 Mo Medica	4000	
	8 Dias de 1 ^o a 2500		20000
	7230 Rey de cafe que trata a 100 \$ 1 ^o 3 ^o Capra		144600
	Saldo que recebe	149450	
		<hr/>	<hr/>
		174600	174600
Maio	2 4 Kilos de carne	2800	
	18 3 1/2 Kilos de carne	1750	
	25 2 1/2 Kilos	385	
	" 2 Kilos	1400	
	31 13 Dias de 1 ^o a 2500		32500
	Transporte as fe. nr. 87	19800	32500

Antouio Miranda

1912		DEVE	HAVER
10br	7 1 a de Cafe		8000
"	" 10 Litros de febra		1000
"	" 1 Cabro de Malhado		1500
"	14 10 Litros de febra		1000
	Com Simbais		1400
31	Humid. no Fungo		3000
	Mo Medica		2000
	22 1/4 Dias de 1 ^o a 2800		60175
	Ordens de Lapeho		29750
	Idem de Sebastião		19875
	Saldo que recebe	88900	
		<hr/>	<hr/>
		99800	99800
1913			
Janer	4 5 Litros de febra		500
	Com Simbais		2100
	18 1/2 a de cafe (Cungano)		4000
	10 2 de febra		1000
31	Mo Medica		3000
"	22 1/4 Dias de 1 ^o a 2800		61000
"	3 Horas " 250		750
"	Ordens de Lapeho		17000
"	Idem de Sebastião		19125
"	Saldo que recebe	92375	
		<hr/>	<hr/>
		97875	97875
Fevereir	4 10 Litros de febra		1000
	8 10 Litros de febra		1000
	12 1 Maque de lenha		3000
	15 10 2 de febra		1000
	Com Simbais		2800
	25 Imposto do Caminho		500
	28 Mo Medica		2000
	21 Dias de 1 ^o a 2800		58200
	Ordens de Lapeho		20000
	Idem de Sebastião		11625
	Saldo que recebe	77025	
		<hr/>	<hr/>
		92825	92825
Março	2 1/2 a de cafe		4000
	3 Kilos de carne		2100
	7 3 Kilos de carne		2100
	Transporte as fe nr. 1495		8200

Constantino Junior

1912	Banca da		DEVE	HAVER
10br 7	1/2 a de cafe		4000	
	5 Litros de febra		500	
11	1 Maque de lombo		3000	
14	5 Litros de febra		500	
	Com Bueiro		800	
20	5 Litros de febra		500	
28	5 " " "		500	
31	Mo Medica		2000	
	20 1/2 dias de Sr a 2500			51250
	6 Horas " " 250			1500
	Saldo que receber		40950	
			52750	52750
1913				
Jan 4	10 Litros de febra		1000	
11	5 " " "		500	
18	5 L de febra		500	
25	10 " " "		1000	
31	Mo Medica		2000	
	24 1/2 dias de Sr a 2500			60625
	Saldo que receber		55625	
			60625	60625
Fevereiro 4	5 Litros de febra		500	
8	1/2 a de cafe		4000	
	10 Litros de febra		1000	
15	5 L " " "		500	
22	1 1/2 litros de carne a fco		1050	
25	10 Litros de febra		1000	
	Transporte do caminhão		500	
28	Mo Medica		2000	
	24 dias de Sr a 2500			60000
	Saldo que receber		44950	
			60000	60000
Março 2	10 Litros de febra		1000	
7	1/2 litros de carne		400	
10	10 L de febra		1000	
	1 Litro para seu filho		1900	
12	Mercadorias de Ponta		400	
15	1/2 a de cafe		4000	
	Com Bueiro		100	
	Transporte as fe nº 6		8800	

Mauad da Conceição

1912			DEVE	HAVER
10br 10	1 Maque de lombo		5000	
13	1/2 a de cafe		4000	
15	Com Bueiro		4200	
31	Mo Medica		2000	
	23 1/2 dias de Sr a 2500			58750
	5 Horas " " 250			1500
	Saldo que receber		45050	
			60350	60350
1912				
Jan 31	Mo Medica		2000	
	23 1/2 dias de Sr a 2500			59375
	3 Horas de Sr 250			750
	Saldo que receber		58125	
			60125	60125
Fevereiro 15	Com Bueiro		1900	
22	2 1/2 litros de carne a fco		1750	
	Transporte do Caminhão		500	
28	Mo Medica		2000	
	24 dias de Sr a 2500			60000
	Saldo que receber		49350	
			60000	60000
Março 2	5 Litros de febra		500	
	2 litros de carne		1400	
7	3 litros " "		1400	
15	1/2 a de cafe		4000	
	Com Bueiro		700	
31	21 1/2 dias de Sr a 2500			53750
	11 1/2 Horas " " 250			2875
	Mo Medica		2000	
	Saldo que receber		46625	
			56625	56625
Abril 4	1 Maque de lombo		3000	
14	Com Bueiro		3400	
25	2 litros de carne		1400	
30	Mo Medica		2000	
	25 dias de Sr a 2500			65000
	2 1/2 Horas " " 250			625
	Saldo que receber		56825	
			65625	65625

Contabilario de Siuua

1912		DEVE	HAVER
10br	7	Transporte das f ^{as} n ^{as} 217	211 214
	14	10 Litros de fuba Com Sushain	1 000 20 000
	20	15 Litros de fuba	1 500
	28	15 " " "	1 500
	30	6121 l ^o de cafe que trata a 100 n ^{as} 1 ^a barpa	122 120
	"	Me Medica	4 000
	31	Generos no Scaetajim Balanco	15 000
		<u>254 214</u>	<u>254 214</u>
		Saldo a nosso favor	131 794
1913	3	Generos no Scaetajim	50 000
Jan	4	1/2 a de cafe 15 Litros de fuba	4 000 1 500
	11	15 " " "	1 500
	18	15 " " "	1 500
	25	15 " " "	1 500
	26	Com Sushain	40 000
Fev	15	15 Litros de fuba	1 500
	20	Generos no Scaetajim 5 l ^{os} de 1 ^o de Janeiro a 2500	50 000 12 500
	8	15 Litros de fuba 1/2 a de cafe	1 500 4 000
	15	15 Litros de fuba	1 500
	22	15 " " "	1 500
	25	Imposto do Caminho	500
Fev	28	Me Medica 2 l ^{os} de 1 ^o a 2500 Remedio no Ferraz 6121 l ^o de Cafe que trata a 100 n ^{as} 1 ^a barpa	4 000 5 000 8 000
		<u>308 794</u>	<u>308 794</u>
Mar	2	Balanco 15 Litros de fuba Generos no Scaetajim	108 750 50 000
	3	3 Milas de eam	2 100
	7	5 Milas de eam Transporte as f ^{as} n ^{as} 190	3 500 22 594

Jose Alves e Filho

1912		DEVE	HAVER
10br	7	Transporte das f ^{as} 295	5 000
	14	10 Litros de fuba Com Sushain	1 000 600
	28	10 Litros de fuba	1 000
	31	Me Medica	2 000
		19 1/2 l ^{os} de 1 ^o a 2500	49 500
		3 horas " " 250	750
		20 1/2 l ^{os} de 1 ^o a 2500	51 875
		5 horas " " 250	1 250
		<u>94 225</u>	<u>94 225</u>
		Saldo que recebeu	103 625
		<u>103 625</u>	<u>103 625</u>
1913	9	1 Traque de l ^o de l ^o	3 000
Jan	11	10 Litros de fuba	1 000
	16	Com Sushain	1 000
	18	10 Litros de fuba	1 000
	31	Remedio no Ferraz Me Medica	6 800 2 000
		23 1/2 l ^{os} de 1 ^o a 2500	58 250
		<u>41 450</u>	<u>41 450</u>
		Saldo que recebeu	56 250
		<u>56 250</u>	<u>56 250</u>
Fev	8	1/2 a de cafe 10 Litros de fuba	4 000 1 000
	15	Com Sushain	3 600
	22	20 Litros de fuba	2 000
	25	Imposto do Caminho	500
	28	Me Medica	2 000
		23 1/2 l ^{os} de 1 ^o a 2500	59 375
		Remedio no Ferraz	2 000
		<u>39 775</u>	<u>39 775</u>
		Saldo que recebeu	59 375
		<u>59 375</u>	<u>59 375</u>
Mar	2	10 Litros de fuba	1 000
	10	10 L de fuba	1 000
	15	10 L de fuba Com Sushain	1 000 300
	18	1 Traque de l ^o de l ^o	3 000
	22	2 1/2 Milas de eam	1 750
	29	10 Litros de fuba	1 000
	31	Me Medica	2 000
		Transporte as f ^{as} n ^{as} 10	1 050

Joaquim de Oliveira

1912		DEVE	HAVER
1065	14 Transporte das fe nº 269	5000	
	31 16 Medica	2000	
	17/2 dias de Sr a 2500		31 250
	3 Horas " 250		750
	Saldo que recebeu	25000	
		<u>32000</u>	<u>32000</u>
1913			
Janio	11 10 Litros de fuba	1000	
	31 Remedio no Ferraz	5800	
	" Mo Medica	3000	
	" 23 dias de Sr a 2500		55000
	Saldo que recebeu	46200	
		<u>55000</u>	<u>55000</u>
Fevereiro	1 Magem de Lucha	3000	
	1/2 a de cafe	4000	
	10 L de fuba	1000	
	15 10 L " "	1000	
	20 3/4 Milos de carne	1750	
	25 Imposto do Caminho	5000	
	28 Mo Medica	2000	
	23 dias de Sr a 2500		57500
	Saldo que recebeu	39750	
		<u>57500</u>	<u>57500</u>
Maio	2 10 Litros de fuba	1000	
	3 Milos de carne	1400	
	15 2 Milos de carne	1400	
	10 L de fuba	1000	
	Em tanheiros	300	
	22 1 Magem de Lucha	3000	
	29 3 Milos de carne	1400	
	10 L de fuba	1000	
	31 Remedio no Ferraz	2500	
	19/2 dias de Sr a 2500		49375
	5 Horas " 250		1500
	Mo Medica	2000	
	Saldo que recebeu	35875	
		<u>50875</u>	<u>50875</u>
Abul	5 2 Milos de carne	1400	
	20 20 Litros de fuba	2000	
	Transporte das fe nº 38	3400	

Antonio Madureira

1912		DEVE	HAVER
1065	14 Transporte das fe nº 248	155247	7500
	20 Sua casa Arada com Elixir Theodoro	47000	
	28 3 Barros de cauda que contem 1/2 a de cafe	4000	6000
	30 4180 Pz de cafe que trata a 100 n 1ª Capoa		83000
	Mo Medica	4000	
	31 Balanco		103147
		<u>220247</u>	<u>220247</u>
1913			
Janio	18 1/2 a de cafe	4000	
	25 Queijos no leite	15000	
Fevereiro	8 Queijos no leite	40000	
	8 1/2 a de cafe	4000	
	25 Imposto do Caminho	5000	
	28 Mo Medica	4000	
	1 Dia de Sr		2500
	4180 Pz de cafe que trata a 100 n 2ª Capoa		83000
	Saldo a favor		109047
		<u>195147</u>	<u>195147</u>
Maio	2 1/2 a de cafe	4000	
	Queijos no leite Mo P. 160	40000	
	3 Milos de carne	2100	
	28 5 Milos de carne	3500	
	1 Movimento de Sr	300	
	10 L de fuba	1000	
Abul	4 Queijos no leite Mo P. 160	30000	
	8 Consumo de uma cauda	66000	
	12 1/2 a de cafe	4000	
	23 5 Milos de Sabao	5000	
	30 Mo Medica	4000	
	Remedio no Ferraz	19000	
	1 Dia de Sr do boy de Abul		2500
	4180 Pz de cafe que trata a 100 n 3ª Capoa		83000
	Balanco		201747
		<u>287847</u>	<u>287847</u>
		<u>201747</u>	
Maio	1 Saldo a favor		
	Transporte das fe nº 51		

Francisco Rodrigues

1912		DEVE	HAVER
10br	15	Transporte das f ^{as} n ^{as} 282	1.000
	20	10 Litros de febra	1.000
	31	Mo Medica	2.000
		23/4 Dias de Sr ^a a 2500	56.250
		6 Horas " " 250	1.500
		Saldo que recebeu	53.550
			<u>57.750</u>
1913			57.750
1913	4	5 Litros de febra	500
	11	1/2 ca de cafe	1.000
		10 Litros de febra	1.000
	15	Caru Durbain	1.500
	25	10 Litros de febra	1.000
	31	Mo Medica	2.000
		23/4 Dias de Sr ^a a 2500	61.250
		3 Horas " " 250	750
		Saldo que recebeu	52.000
			<u>62.000</u>
			62.000
1913	8	10 Litros de febra	1.000
	22	2 Kilos de canha	1.400
		5 Litros de febra	500
	25	Imposto do Caminho	500
	28	Mo Medica	300
		23/4 Dias de Sr ^a a 2500	60.000
		Saldo que recebeu	50.100
			<u>60.000</u>
			60.000
1913	15	5 Litros de febra	500
	22	1/2 kilo de canha	1.050
		1/2 ca de cafe	4.000
	31	Reuniao no Ferraz	600
		Mo Medica	200
		23/4 Dias de Sr ^a	58.750
		Saldo que recebeu	45.200
			<u>58.750</u>
			58.750
1913	12	10 Litros de febra	1.000
	21	De reportar uma carroca (Engano)	0.000
	30	Mo Medica	200
		23/4 Dias de Sr ^a a 2500	59.375
		Transporte as f ^{as} n ^{as} 35	3.000
			<u>59.375</u>
			59.375

Theobaldo Soumar

1912		DEVE	HAVER
10br	15	Transporte das f ^{as} 206	2.000
	31	Mo Medica	2.000
		23/4 Dias de Sr ^a a 2500	58.750
		9 Horas " " 250	2.250
		Saldo que recebeu	56.800
			<u>61.000</u>
			61.000
1913			61.000
1913	16	Caru Durbain	3.000
	31	Mo Medica	2.000
		23/4 Dias de Sr ^a a 2500	61.250
		3 Horas " " 250	750
		Saldo que recebeu	56.800
			<u>62.000</u>
			62.000
1913			62.000
1913	15	Caru Durbain	3.000
	25	Imposto Caminho	500
	28	Mo Medica	2.000
		23/4 Dias de Sr ^a a 2500	60.000
		Saldo que recebeu	49.800
			<u>60.000</u>
			60.000
1913			60.000
1913	15	Caru Durbain	200
	31	Mo Medica	2.000
		23/4 Dias de Sr ^a a 2500	61.250
		11/2 Horas " " 250	2.875
		Saldo que recebeu	61.975
			<u>64.125</u>
			64.125
1913			64.125
1913	12	11 Dias de Sr ^a a 2500	27.500
		3 Horas de Sr ^a a 250	750
		Mo Medica	200
		Prateio Medica	400
		Saldo que recebeu	22.250
			<u>28.250</u>
			28.250

Baptista Rossetto

1912		DEVE	HAVER
10br	15	Em Dinho	1500
	31	M. Medica	2000
		23/4 Dias de S ^o a 2500	58750
		6 Horas " " 250	1500
		Saldo que recebeu	56750
		<u>60750</u>	<u>60750</u>
1913			
Jan	10	Em Dinho	3300
	31	M. Medica	3000
		2 1/2 Dias de S ^o a 2500	61250
		3 Horas " " 250	750
		Saldo que recebeu	56750
		<u>62000</u>	<u>62000</u>
Fev	15	Em Dinho	3300
	25	Imposto do Caminho	5000
	28	M. Medica	2000
		23/4 Dias de S ^o a 2500	58750
		Saldo que recebeu	48450
		<u>58750</u>	<u>58750</u>
Mar	14	Em Dinho	1600
	31	M. Medica	2000
		23/4 Dias de S ^o a 2500	58750
		8 1/2 Horas " " 250	2125
		Saldo que recebeu	57775
		<u>60875</u>	<u>60875</u>
Abril	14	Em Dinho	1750
	30	M. Medica	2000
		23 Dias de S ^o a 2500	57500
		3 Horas de S ^o a 250	750
		Saldo que recebeu	53500
		<u>58250</u>	<u>58250</u>
Maio	16	Em Dinho	1500
	31	M. Medica	2000
		20 Dias de S ^o a 2800	56000
		15 1/2 Horas " " 280	4200
		Saldo que recebeu	73500
		<u>77000</u>	<u>77000</u>
Junho	12	Em Dinho	1500
	30	M. Medica	2000
		Transp. as fe 115	3500

Joaquim da Silva

1912		DEVE	HAVER
10br	15	Transp. das fe 197	3300
	31	M. Medica	2000
		15 1/2 Dias de S ^o a 2800	43400
		Saldo que recebeu	38100
		<u>43400</u>	<u>43400</u>
1913			
Jan	4	1/2 a de cafe	4000
	16	Em Dinho	1900
	31	2 1/2 Dias de S ^o a 2800	53750
		M. Medica	2000
		Saldo que recebeu	45850
		<u>53750</u>	<u>53750</u>
Fev	23	2 Kilos de carne	1400
	25	Imposto do Caminho	5000
	28	M. Medica	2000
		2 1/4 Dias de S ^o a 2800	67900
		Diferença em 7 dias de M. P. passado	6450
		Saldo que recebeu	65950
		<u>71350</u>	<u>71350</u>
Mar	10	1/2 a de Cafe	4000
	22	4 Kilos de carne	2800
	31	M. Medica	2000
		23/4 Dias de S ^o a 2800	66500
		Saldo que recebeu	57700
		<u>66500</u>	<u>66500</u>
Abril	14	Em Dinho	2300
	30	M. Medica	2000
		2 1/4 Dias de S ^o a 2800	67900
		Saldo que recebeu	63600
		<u>67900</u>	<u>67900</u>
Maio	16	Em Dinho	1400
	25	2 Kilos de carne	1400
	31	1 Garrafa de Vinha	1800
		19 Dias de S ^o a 3500	66500
		9 Dias " " 2800	25200
		M. Medica	2000
		Saldo que recebeu	45100
		<u>91700</u>	<u>91700</u>

Luiz Augustinho

1912		DEVE	HAVER
10br	20	Transporte das f ^{as} 322	14 000
	28 25	Letras de fuba	2 500
	31	Mo Medica	500
	"	Seu Ordenado	72 500
	"	Idem do seu filho	20 000
	"	Saldo que recebe	74 000
		<u>92 500</u>	<u>92 500</u>
1913			
Jan. 4	35	Litros de fuba	2 500
	11	25 Litros " "	2 500
	16	Em Durheim	1 000
	18 25	2 de fuba	2 500
	25 25	" " "	2 500
	31	Mo Medica	2 000
		Seu Ordenado	75 000
		Idem do seu filho	20 000
		Saldo que recebe	82 000
		<u>95 000</u>	<u>95 000</u>
Fe. 4		1/2 w de cap	4 000
	25	Litros de fuba	2 500
	8	30 Litros de fuba	3 000
	15 25	" " "	2 500
	22	3 Milas de cana	1 400
	25	2 de fuba	2 500
		Imposto do Caminho	500
	28	Mo Medica	2 000
		Seu Ordenado	75 000
		Idem do Catharico	19 600
		Saldo que recebe	71 700
		<u>94 625</u>	<u>94 625</u>
Mar. 4		2 1/2 Milas de cana	2 750
	10 25	2 de fuba	2 500
	15 25	" " "	2 500
		Em Durheim	3 300
	22	3 Milas de cana	1 400
		25 L de fuba	2 500
	29	1/2 w de cap	4 000
		25 Litros de fuba	2 500
	31	Mo Medica	2 000
		Transporte as f ^{as} 11	2 1450

Arthur da Cruz

1912		DEVE	HAVER
10br	31	Mo Medica	2 000
		22 1/4 Dias de S ^o a 2500	55 625
		6 Horas " 250	2 250
		1. Laderneta	800
		Saldo que recebe	55 075
		<u>57 875</u>	<u>57 875</u>
1913			
Jan. 31		Mo Medica	2 000
		24 Dias de S ^o a 2500	60 000
		Saldo que recebe	58 000
		<u>60 000</u>	<u>60 000</u>
Fe. 15		Em Durheim	2 000
	25	Imposto do Caminho	5 000
	28	Mo Medica	2 000
		22 1/4 Dias de S ^o a 2500	55 625
		Saldo que recebe	46 625
		<u>55 625</u>	<u>55 625</u>
Mar. 15		Em Durheim	3 400
	31	Mo Medica	2 000
		13 Dias de S ^o a 2500	32 500
		7 1/2 Horas " 250	1 875
		Saldo que recebe	28 975
		<u>34 375</u>	<u>34 375</u>
Ab. 14		Em Durheim	1 100
	30	Mo Medica	2 000
		14 Dias de S ^o a 2500	35 000
		Saldo que recebe	31 900
		<u>35 000</u>	<u>35 000</u>
Ma. 16		Em Durheim	1 000
	31	Mo Medica	2 000
		26 Dias de S ^o a 2800	72 800
		13 1/2 Horas " 280	3 780
		Saldo que recebe	74 480
		<u>76 580</u>	<u>76 580</u>
Jun. 12		Em Durheim	500
	30	Mo Medica	2 000
		22 1/4 Dias de S ^o a 2800	62 300
		13 Horas " 280	3 640
		Saldo que recebe	63 340
		<u>65 940</u>	<u>65 940</u>

Piva Victorio

1913	DEVE	HAVER
9br 30 Transporte das f ^{as} n ^{as} 221		51 350
10br 30 8832 Pix de cafe que trata a 100 n ^{as} 1 ^a Caixa Mo Medica		176 640
31 8 Dias de 1 ^o a 2500 Saldo que recebe	4000	20 000
1913	213 890	217 890
Janvier 31 10 Dias de 1 ^o a 2500		2500
Februar 22 3 Kilos de carne 1/2 a de cafe	1 400	4 000
25 Imposto de Caminho	500	
28 Mo Medica	4000	
1/2 Dose de 1 ^o a 2500		11 250
8832 Pix de cafe que trata a 100 n ^{as} 2 ^a Caixa		176 640
Saldo que recebe		198 490
	212 890	212 890
Marco 4 2 Kilos de carne	2 100	
7 3 Kilos de carne	1 400	
15 2 Kilos de carne	1 400	
22 3/2 Kilos de carne	1 750	
29 2 Kilos de carne	1 400	
31 3 Dias de 1 ^o a 2500		7 500
Abril 8 Beneficio de arroz	2 000	
14 3 Kilos de carne	2 100	
26 3/2 Kilos de carne	1 750	
1 viagem de Mo. Tho	4000	
30 Mo Medica	4000	
4 Dias de 1 ^o a 2500		10 000
8832 Pix de cafe que trata a 100 n ^{as} 3 ^a Caixa		176 640
Saldo que recebe		172 240
	194 140	194 140
Mai 4 3/2 Kilos de carne	2 150	
18 3 Kilos de carne	2 100	
25 3 Kilos de carne	2 100	
31 4 Dias de 1 ^o a 2500		10 000
4 Horas a 250		1 000
Transporte as f ^{as} n ^{as} 85	6 650	11 000

Azevi Saetano

1913	DEVE	HAVER
10br 30 4695 Pix de cafe que trata a 100 n ^{as} 1 ^a Caixa Mo Medica		93 900
31 Saldo que recebe	4 000	89 900
1913	93 900	93 900
Februar 25 Imposto de Caminho	500	
28 Mo Medica	4000	
1 Dose de 1 ^o		2 000
4695 Pix de cafe que trata a 100 n ^{as} 2 ^a Caixa		93 900
Saldo que recebe		86 900
	95 900	95 900
Marco 4 1/2 Dose de 1 ^o		500
22 2 Kilos de carne	1 400	
31 1 Dose de 1 ^o		2 500
Abril 25 1 Viagem de Mo. Tho	4000	
30 Mo Medica	4000	
4695 Pix de cafe que trata a 100 n ^{as} 3 ^a Caixa		93 900
Saldo que recebe		87 500
	96 900	96 900
Mai 6 2 Viagem de Mo. Tho	800	
18 3 Kilos de carne	2 100	
31 4 Horas de 1 ^o a 250		1 000
Junho 4 2 Kilos de carne	1 400	
30 Mo Medica	4000	
6 Horas de 1 ^o a 250		1 500
4695 Pix de cafe que trata a 100 n ^{as} 4 ^a Caixa		93 900
Saldo que recebe		80 900
	96 400	96 400
Julho 13 3/2 Kilos de carne	2 150	
31 3 Horas de 1 ^o a 250		750
Agosto 31 Mo Medica	4000	
4695 Pix de cafe que trata a 100 n ^{as} 5 ^a Caixa		93 900
Saldo que recebe		88 200
	94 650	94 650

Micriúu Suiz

1913		DEVE	HAYER
10br	30	Transporte das f ^o s 214	1.100
		M ^o Medica	4.000
1913	31	Saldo que recebe	70.080
Fevereiro	20	3 1/2 kilos de carne a 100	3.450
	25	Imposto do baurinho	5.000
	28	M ^o Medica	4.000
		1 dia de 1 ^o	2.500
		3759 Pz de cafe que trata a 100 \$ 2 ^a compra	75.180
		Saldo que recebe	65.330
			77.680
Maio	1	2 kilos de carne	1.400
	10	1/2 de cafe	4.000
	15	2 de febra	1.500
	22	2 kilos de carne	1.400
	31	1 dia de 1 ^o a 2500	2.500
Abril	5	1 1/2 kilo de carne	1.050
	9	1 hora que da M ^o de seio	3.000
	29	1 " " " " " " " " " " " "	4.000
	30	M ^o Medica	4.000
		3759 Pz de cafe que trata a 100 \$ 3 ^a compra	75.180
		Saldo que recebe	57.330
			77.680
Maio	18	3 kilos de carne	3.800
	31	4 horas de 1 ^o a 250	1.000
Junho	8	2 kilos de carne	1.400
	15	1/2 kilos de carne	350
	30	M ^o Medica	4.000
		6 horas de 1 ^o a 250	1.500
		3759 Pz de cafe que trata a 100 \$ 4 ^a compra	75.180
		Saldo que recebe	69.830
			77.680
Julho	20	2 kilos de carne	1.400
	27	2 kilos de carne	1.400
	31	3 horas de 1 ^o a 250	750
		Transporte das f ^o s 152	2.800
			750

2^a Murgusso Angela

1913		DEVE	HAYER
10br	30	Transporte das f ^o s 116	2500
	31	Saldo que recebe	146.460
1913			171.460
Fevereiro	25	Imposto do baurinho	5000
	28	M ^o Medica	4000
		8575 Pz de cafe que trata a 100 \$ 2 ^a compra	171.460
		Saldo que recebe	163.460
			171.460
Maio	15	1/2 kilos de carne	2.800
	20	1/2 kilos " " " "	2.800
	29	1/2 kilos " " " "	2.800
Abril	25	1/2 kilos de carne	2.800
	30	M ^o Medica	4.000
		8575 Pz de cafe que trata a 100 \$ 3 ^a compra	171.460
		Saldo que recebe	156.260
			171.460
Maio	10	Penificin de arroz	1.000
	25	1/2 kilos de carne	2.800
Junho	8	1/2 kilos " " " "	2.800
	25	Compras de uma casa	14.000
	30	M ^o Medica	4.000
		8575 Pz de cafe que trata a 100 \$ 4 ^a compra	171.460
		Saldo que recebe	116.860
			171.460
Julho	5	1/2 kilos de carne	2.800
Agosto	31	M ^o Medica	4.000
		8575 Pz de cafe que trata 5 ^a compra a 100 \$	171.460
		Saldo que recebe	164.660
			171.460
7br	20	Um baurinho	50.000
	30	Ratão Medica	7.800
		M ^o Medica	4.000
		1129 Murgusso de cafe que colheu a 500 \$	564.500
		Saldo que recebe	502.700
			564.500

Pitau Sautto

1912		DEVE	HAVER
10br	30	Transporte das f. ^{as} 178 Mo Medica	5500 4000
	31	5 Dias de f. ^{as} a 2500	11500
	"	Saldo que recebeu	129350
		<hr/>	<hr/>
1913			
Janario	9	2 Maqueus de Madueira	6000
Fevereiro	22	4 Kilos de cana	2800
	25	Suposto do Coarinho	5000
	28	1 Dia de f. ^{as} Mo Medica	4000
		5755 Pix de cafe que trata a 100 ^{as} 2 ^{as} Capa	2500
		Saldo que recebeu	4000
		<hr/>	<hr/>
Março	21	1 ^o de cafe	11000
	5	Beneficio de arroz Causado de m. de m. de m.	1000 2000
	26	2 Kilos de cana	1400
Abril	30	Mo Medica	4000
		4 Dias de f. ^{as} a 2500	10000
		3 Dias de f. ^{as} de Moy a. de Moy	7500
		5755 Pix de cafe que trata a 100 ^{as} 3 ^{as} Capa	11500
		Saldo que recebeu	10800
		<hr/>	<hr/>
			132600
Maio	10	Beneficio de arroz	1000
	31	3 Dias de f. ^{as} a 2500	7500
Junho	30	3/4 Dias de f. ^{as} a 2500 Mo Medica	6875 4000
		5755 Pix de cafe que trata a 100 ^{as} 4 ^{as} Capa	11500
		Saldo que recebeu	124475
		<hr/>	<hr/>
			129475
Julho	6	1 ^o de cafe bom	22000
	13	1/2 Kilos de cana	3150
	20	11 Kilos de cana	2800
Agosto	2	Beneficio de arroz	1000
	31	Mo Medica	4000
		Transporte as f. ^{as} 142	32950

Jose Murretta

1912		DEVE	HAVER
10br	30	Transporte das f. ^{as} 130	5000
	31	10 Dias de f. ^{as} a 2500 Mo Medica	25000 4000
		Saldo que recebeu	114840
		<hr/>	<hr/>
			123840
1913			
Fevereiro	25	Suposto do Coarinho	5000
	28	1 Dia de f. ^{as} Mo Medica	4000
		4692 Pix de cafe que trata a 100 ^{as} 2 ^{as} Capa	2500
		Saldo que recebeu	4000
		<hr/>	<hr/>
			87340
			96340
Março	10	1 ^o de Cafe	8000
	31	1 Dia de f. ^{as}	2500
Abril	30	Mo Medica	4000
		4692 Pix de cafe que trata a 100 ^{as} 3 ^{as} Capa	2500
		Saldo que recebeu	4000
		<hr/>	<hr/>
			84340
			96340
Maio	25	1 ^o de cafe	8000
	31	3 Dias de f. ^{as} a 2500	7500
Junho	28	Beneficio de arroz	2000
	30	1/2 Kilos de f. ^{as} a 2500 Mo Medica	4000
		4692 Pix de cafe que trata a 100 ^{as} 4 ^{as} Capa	2500
		Saldo que recebeu	4000
		<hr/>	<hr/>
			84715
			101715
Agosto	11	1 ^o de cafe	8000
	16	Beneficio de arroz	1000
	31	Mo Medica	4000
		4692 Pix de cafe que trata 5 ^{as} capa a 100 ^{as}	2500
		Saldo que recebeu	4000
		<hr/>	<hr/>
			80840
			93840
Sete	24	Ratas Medico Mo Medica	6800 2000
		1128 Maqueus de cafe que colhe a 500 ^{as} Transporte as f. ^{as} 121	564000
		<hr/>	<hr/>
			8800
			564000

Chrespiem Iguaio

1912	DEVE	HAVER
1abr 30	3550 Reys de cafe que trata a 100 ^{rs} 1 ^a Capa Mo Medica	71 000
31	Saldo que recebe	67 000
1913		71 000
Janvier 9	Compras de uma barraca	16 000
Febrero 29	3 Kilos de carne	14 000
25	Imposto do Caminho	5 000
28	Mo Medica	4 000
	3550 Reys de cafe que trata a 100 ^{rs} 2 ^a Capa	71 000
	Saldo que recebe	44 600
		71 000
Março 1	3 Kilos de carne	21 000
10	1/2 de cafe	4 000
15	2 Kilos de carne	14 000
29	3 1/2 Kilos de carne	17 500
Abril 5	2 Kilos de carne	14 000
10	1 Maçã de Madeira	3 000
26	3 1/2 Kilos de carne	24 500
30	Mo Medica	4 000
	Compras das Fossas	7 500
	3550 Reys de cafe que trata a 100 ^{rs} 3 ^a Capa	71 000
	Saldo que recebe	43 400
		71 000
Maio 3	1 Maçã de Madeira	4 000
11	3 Kilos de carne	21 000
Junho 30	Mo Medica	4 000
	3550 Reys de cafe que trata a 100 ^{rs} 4 ^a Capa	71 000
	Saldo que recebe	60 900
		71 000
Julho 5	3 Kilos de carne	14 000
27	1/2 de cafe	4 000
30	1 Maçã de Madeira	3 000
Agosto 11	1 Galão de Moachado	15 000
15	Reis Durkain	15 000
	Transporte as f ^{as} n ^{as} 162	24 900

Scheolun Angelo

1912	DEVE	HAVER
1abr 31	Transporte das f ^{as} n ^{as} 136	4 000
"	4 garrafas de Aguardente	2 200
"	Saldo que recebe	192 850
1913		204 050
Janvier 31	3 Garrafas Pinga	5 400
Febrero 25	Imposto do Caminho	5 000
28	Mo Medica	4 000
	13 Reis de Sr a 2500	32 500
	1 Garrafa de Pinga	1 800
	5640 Reys de cafe que trata a 100 ^{rs} 1 ^a Capa	112 800
	Saldo que recebe	129 100
		145 300
Março 29	4 Kilos de carne	28 000
31	4 Reis de Sr a 2500	10 000
	1 Garrafa de Pinga	1 800
Abril 30	Mo Medica	4 000
	4 1/2 Kilos de Pinga	18 000
	5640 Reys de cafe que trata a 100 ^{rs} 2 ^a Capa	112 800
	Saldo que recebe	112 400
		122 800
Maio 25	3 Kilos de carne	14 000
31	13 1/2 litros de Aguardente	54 000
Junho 30	Mo Medica	4 000
	8 litros de Aguardente	4 000
	5640 Reys de cafe que trata a 100 ^{rs} 3 ^a Capa	112 800
	Saldo que recebe	98 000
		112 800
Julho 5	4 Kilos de carne	28 000
13	1/2 de cafe	2 800
31	1 Garrafa Pinga	2 000
Agosto 31	30 Kilos de carne	21 000
	8 litros de Aguardente	4 000
	Mo Medica	4 000
	5640 Reys de cafe que trata 5 ^a Capa a 100 ^{rs}	112 800
	Saldo que recebe	95 100
		112 800

Francisco Genes

1912	banhada Salto	DEVE	HAVER
10br 31	16 1/4 dias de Sr a 2500		40625
	M. Medica	2000	
	1 badenito	800	
	Saldo que receber	37825	
		<u>40625</u>	<u>40625</u>
1913			
Jan 16	Em Dunheis	5200	
31	18 1/4 dias de Sr a 2500		46875
	1 Litro de aquadent	400	
	M. Medica	2000	
	Retiro Medico	3000	
	Imposto do Caminho	5000	
	Saldo que Receber	34375	
		<u>46875</u>	<u>46875</u>

Hamburze Victorio

1912		DEVE	HAVER
10br 31	Transporte das f ^{as} 281		3500
27	27 dias de Sr a 2800		75600
16	Horas " 250		1500
	Gratificacão		10000
	Saldo que receber		83600
			<u>87100</u>
1913			
Jan 16	Em Dunheis	1400	
31	M. Medica	3000	
	25 dias de Sr a 2800		70000
	Gratificacão		10000
	3 Horas de Sr a 250		750
	Saldo que Receber		77350
			<u>80750</u>
Fevereiro 12	1/2 a de cafe	4000	
	35 L de febra	2500	
15	Em Dunheis	3700	
22	5 Pilos de cam	3500	
	25 L de febra	2500	
	Imposto do Caminho	5000	
28	M. Medica	2000	
	24 dias de Sr a 2800		67200
	Gratificacão		10000
	Saldo que receber		55000
			<u>77200</u>
Março 2	10 Litros de febra	1000	
7	2 Pilos de cam	1400	
10	20 L de febra	2000	
15	4 Pilos de cam	3800	
	10 Litros de febra	1000	
17	1 Maquina de lã	3000	
22	1/2 Pilos de cam	3150	
	15 Litros de febra	1500	
29	3 Pilos de cam	2100	
31	M. Medica	2000	
	24 1/2 dias de Sr a 2800		68600
	1 1/2 Horas " 250		375
	Gratificacão		10000
	Saldo que receber		61525
			<u>81475</u>

Mauvel da Costa

1912		DEVE	HAYER
	<i>Cauarada</i>		
10br	31 4 Dias de Sr ^a a 2500 Mo Medica 1 Cadavete Saldo que receber	2000 800 7200	10000
1913		10000	10000
Janair	15 Em Durheim 31 Mo Medica 26 1/2 Dias de Sr ^a a 2500 3 Horas " 250 Saldo que Reciber	2000 57200 62000	61250 750 62000
Fevereiro	15 Em Durheim 20 2 Milus de eam a 700 25 Imposto do Caminho 28 Mo Medica 23 Dias de Sr ^a a 2500 Saldo que receber	3800 1400 5000 2000 46300	52500
		57500	57500
Março	15 Em Durheim 31 Mo Medica 23 1/2 Dias de Sr ^a a 2500 11 1/2 Horas " 250 Saldo que receber	3700 2000 55925 61625	58750 2875 61625
Abril	14 2 Milus de eam 30 Mo Medica 26 Dias de Sr ^a a 2500 5 1/2 Horas " 250 Saldo que Reciber	1400 2000 62975 66375	65000 1375 66375
Maio	15 Em Durheim 31 Mo Medica 26 1/2 Dias de Sr ^a a 2800 9 1/2 Horas " 280 Saldo que Reciber	3100 2000 73460 77560	74900 2680 77560
Junho	12 Em Durheim 30 Mo Medica Transporte car fe nº 115	1600 2000 3600	

Antenor de Andrade

1912		DEVE	HAYER
10br	31 Transporte dos f ^o s 336 " Saldo que receber	54500 14500	69000
1913		69000	69000
Janair	3 Genueros em Paratyque 4 10 Litros de fuba 11 1/2 a de cafe 10 Litros de fuba 16 Em Durheim 31 Remedio em Ferrag 23 1/2 Dias de Sr ^a a 3000 Mo Medica Saldo que Reciber	50000 1000 4000 1000 500 8500 2000 4250	71250 2 71250
Fevereiro	7 Em Durheim 15 10 Litros de fuba " Em Durheim 22 30 L de fuba Imposto do Caminho 28 Mo Medica 23 1/2 Dias de Sr ^a a 3000 Saldo que receber	5000 1000 800 3000 5000 2000 53700 70500	70500 70500
Março	2 Genueros em Oliveira Machado P. 187 7 2 1/2 Milus de eam 10 10 L de fuba 12 Mercadorias do Recife 14 1 Caixaõ para cafe 15 1/2 a de cafe 10 L de fuba Em Durheim 22 5 Litros de fuba 28 1 Cabo de Machado 31 Mo Medica 21 1/2 Dias de Sr ^a a 3000	40000 1750 1000 2400 3000 4000 1000 1300 500 1500 2000 1000 500 1400	65350
Abril	5 10 Litros de fuba 11 5 Litros de fuba 2 Milus de eam 10 1/2 Dias de Sr ^a a 3000 Transporte as fe nº 22	1000 500 1400 61350	30750 96000

João Campos

1912		DEVE	HAVER
10abr 31	Transporte das f ^o 267 Balanco	122 500	101 060
		<u>122 500</u>	<u>122 500</u>
1913	Saldo a favor	21 440	
Janveir 16	Em Durheim	100 000	
Janveir 16	Generos no Portojim (Bejo) 1 Maqueu Trolly	5 000	
22	3 Kilos de carne a 700	2 100	
25	Imposto de Caminho	5 000	
28	Mo Medica	4 000	
	3 Dias de S ^o a 2500		7 500
	5053 Pix de cafe que trata a 100 n ^o 2 ^a carga		101 060
	Balanco		<u>28 980</u>
		<u>137 540</u>	<u>137 540</u>
	Saldo a favor	28 980	
Maio 11	Em Durheim	80 000	
15	3 1/4 Kilos de carne	2 450	
19	Beneficio de arroz	1 000	
31	3 Dias de S ^o		5 000
Abri 5	3 Kilos de carne	2 100	
12	Beneficio de arroz	1 000	
26	5 Kilos de carne	3 500	
30	Mo Medica	4 000	
"	Remedio no Fozog	300	
"	5053 Pix de cafe que trata a 100 n ^o 3 ^a carga		101 060
"	Balanco		<u>17 370</u>
"		<u>123 330</u>	<u>123 330</u>
"	Saldo a favor	17 370	
Maio 10	3 Maqueus de Melho	13 000	
15	Em Durheim	80 000	
24	Beneficio de arroz	1 000	
26	1 Cabot de Machado	1 500	
31	2 Dias de S ^o a 2500		5 000
Junho 15	3 Kilos de carne	2 100	
30	Mo Medica	4 000	
	9 Horas de S ^o a 250		2 250
	Transporte as f ^o 123	117 870	7 850

Manoel Gomes de Pinho

1913		DEVE	HAVER
Janveir 4	1 a de cafe		8 000
31	24 1/2 Dias de S ^o a 2500		61 875
	20 Litros de aguardente		8 000
Feveir 25	Imposto do Caminho		5 000
28	Mo Medica		4 000
	35 Dias de S ^o a 2500		87 500
	40 Litros de aguardente		16 000
	7107 Pix de cafe que trata a 100 n ^o 2 ^a carga		142 140
	Saldo que recebeu		<u>245 515</u>
		<u>286 515</u>	<u>286 515</u>
Maio 21	1 a de cafe		8 000
22	7 1/4 Kilos de carne		5 250
31	3 1/4 Dias de S ^o a 2500		9 375
	20 Litros de Vinha		8 000
Abri 18	1 a de cafe		8 000
30	Mo Medica		4 000
	11 1/4 Dias de S ^o a 2500		28 750
	20 Litros de Vinha		8 000
	7107 Pix de cafe que trata a 100 n ^o 3 ^a carga		142 140
	Saldo que recebeu		<u>139 015</u>
		<u>180 265</u>	<u>180 265</u>
Maio 35	1 a de cafe		8 000
"	7 1/2 Kilos de carne		5 250
31	24 Dias de S ^o a 2800		67 200
	20 Litros de Aguardente		8 000
	2 Kilos de carne de caemin		1 000
Junho 8	5 Kilos de carne		3 500
22	5 Kilos de carne		3 500
29	5 Kilos "		3 500
30	Mo Medica		4 000
	26 1/4 Dias de S ^o a 2800		73 500
	20 Litros de Aguardente		10 000
	7107 Pix de cafe que trata a 100 n ^o 4 ^a carga		142 140
	Saldo que recebeu		<u>230 490</u>
		<u>272 240</u>	<u>272 240</u>

Antonio Natal

1913		DEVE	HAVER
Jan. 4	Trasporte das f. ^{as} n. ^{as} 314	1 000	
11	10 Litros de febra	1 000	
15	Com Ducheis	2 200	
18	10 L de febra	1 000	
25	10 " " "	1 000	
31	Mo Medica	2 000	
	24/4 Dias de 1. ^o a 2800		59 000
	3 Horas " 250		750
	Ordenado de seu F. lho		19 875
	Saldo que Receber	71 425	
		<u>79 625</u>	<u>79 625</u>
Febrero 4	1 Kg de leite	3 000	
	1/2 a de cafe	4 000	
	10 L de febra	1 000	
8	10 Litros de febra	1 000	
15	10 L " " "	1 000	
	Com Ducheis	3 600	
22	10 L de febra	1 000	
25	Suposto do Caminho	5 000	
28	Mo Medica	2 000	
	24 Dias de 1. ^o a 2800		66 600
	Ordenado de Luciano		20 000
	Saldo que receber	65 000	
		<u>86 600</u>	<u>86 600</u>
Março 2	10 L de febra	1 000	
7	3 Cabeças de Bui	1 500	
10	10 Litros de febra	1 000	
12	Mercadorias de Renta	2 300	
15	1 Cabeça de Bui	500	
	10 L de febra	1 000	
22	1 Cabeça	500	
	1 Kilo de carne	700	
29	10 L de febra	1 000	
	1 Cabeça de Bui	500	
31	Mo Medica	2 000	
	24/4 Dias de 1. ^o a 2800		65 500
	11 Horas de 1. ^o 250		2 750
	Ordenado de Luciano		20 000
	Saldo que receber	77 350	
		<u>89 350</u>	<u>89 350</u>

Antonio Affonseca

1913	Escritão	DEVE	HAVER
Jan. 7	Trasporte das f. ^{as} n. ^{as} 318		2 000
11	1/2 a de cafe		
15	Com Ducheis		10 000
16	10 L de febra		950
25	5 Litros de febra		500
31	Mo Medica		2 000
	Seu Ordenado		100 000
	Saldo que Receber	84 550	
		<u>100 000</u>	<u>100 000</u>
Febrero 15	uma Moça nova		18 000
	Com Ducheis		500
22	5 1/2 Kilos de carne		3 800
	Suposto do Caminho		5 000
28	Mo Medica		2 000
	Seu Ordenado		100 000
	Saldo que Receber	70 700	
		<u>100 000</u>	<u>100 000</u>
Março 2	5 Litros de febra		500
	1/4 Kilo de carne		1 000
7	2 Kilos de carne		1 400
15	1 Kilo de carne		700
22	2 Kilos de carne		1 400
29	3 Kilos de carne		1 400
	10 L de febra		1 000
31	Mo Medica		2 000
	Seu Ordenado		100 000
	Saldo que receber	90 600	
		<u>100 000</u>	<u>100 000</u>
Abril 5	2 Kilos de carne		1 400
11	2 Kilos " "		1 400
26	1/2 a de cafe		
"	10 Litros de febra		1 000
	Com Ducheis		30 000
30	Remedio no Parroq.		1 500
	Mo Medica		2 000
	Seu Ordenado		100 000
	Saldo que Receber	63 700	
		<u>100 000</u>	<u>100 000</u>

João Giovanelli

1913	Colocon	DEVE	HAVER
Janeiro 11	1/2 a de cafe	4000	
26	Com Durheim	60000	
Fevereiro 7	Com Durheim	10000	
15	1/2 a de cafe	4000	
23	13 Dias de 1 ^o a 2500	32500	
25	Imposto do Caminho	500	
28	Mo Medica	4000	
	1 Tra de 1 ^o		2000
	5352 Py de cafe que trata a		107040
	100 ^o 3 ^o Capa		10460
	Balanço	119500	119500
	Saldo a favor	10460	
Março 11	Com Durheim	100000	
15	1/2 a de cafe	4000	
20	Com Durheim no Oliveira Mo. 1. 18 ^o	25000	
31	1 Tra de 1 ^o a 2500		2500
Abril 26	1/2 a de cafe	4000	
29	Com Durheim	30000	
30	Mo Medica	4000	
	5352 Py de cafe que trata		107040
	a 100 ^o 3 ^o Capa		67920
	Balanço	177460	177460
	Saldo a favor	67920	
Maio 15	Com Durheim	80000	
Junho 1	1 Paqueta	800	
8	Reunido (digo 1/2 a de cafe)	4000	
	3 Kilos de carne	2100	
22	3 Kilos de carne	1400	
29	2 1/2 Kilos "	1750	
	1 Paqueta	800	
30	Reunido no Foz	500	
	Mo Medica	4000	
	10 Horas de 1 ^o a 250		2500
	5352 Py Cafe que trata H ^o Capa 100 ^o		107040
	Balanço	163370	163370
Julho 10	Transporte as fe ^o n ^o 137	53830	

Jose da Cruz

1913	Camuacada	DEVE	HAVER
Janeiro 14	Transporte das fe ^o n ^o 360	40500	
11	1/2 a de cafe	4000	
	15 Litros de fuba	1500	
15	Queijos no Sertão	15000	
18	10 Litros de fuba	1000	
21	1 Viagem de lancha	3000	
25	10 Litros de fuba	1000	
31	Mo Medica	3000	
	30 ^o Dias de 1 ^o a 250		51250
	3 Horas " " 250		750
	Saldo que Receber	4000	
		52110	52110
Fevereiro 1 ^o	Queijos no Sertão	15000	
8	10 Litros de fuba	1000	
15	1/2 a de cafe	4000	
	10 Litros de fuba	1000	
16	Queijos no Sertão	15000	
	Com Durheim	1000	
22	3 Kilos de carne a 700	2100	
	15 L de fuba	1500	
	Imposto do Caminho	500	
	Mo Medica	2000	
28	2 1/2 Tra de 1 ^o a 2500		54375
	Reunido no Foz	500	
	Saldo que Receber	6575	
		54375	54375
Março 2	10 L de fuba	1000	
	Queijos no Sertão	15000	
	2 1/2 Kilos de carne	1750	
7	3 Kilos de carne	2100	
10	1/2 a de cafe	4000	
	10 L de fuba	1000	
	Mecadonias da Costa	1100	
15	2 1/2 Kilos de carne	1750	
	5 Litros de fuba	500	
	Queijos no Sertão	15000	
22	2 1/2 Kilos de carne	1750	
	1/2 a de cafe	4000	
	Transporte as fe ^o n ^o H	48950	

Joaquim Ferreira Neves

1913		DEVE	HAVER
<i>Camurada</i>			
Janeiro	11	Transporte das f. n. 334	4500
	16	Em Ducheis	3500
	18	15 Litros de fuba	1500
	31	M. Medica	3000
		23 1/2 Dias de S ^o a 2500	59375
		3 Horas " 250	750
		Saldo que Receber	48625
			<u>60125</u> <u>60125</u>
Fevereiro	15	Em Ducheis	1400
	20	1/2 a de cafe	4000
		5 Litros de fuba	1500
	25	Suposto do Camuradas	5000
	28	M. Medica	2000
		21 1/2 Dias de S ^o a 2500	54375
		Saldo que recebe	41175
			<u>54375</u> <u>54375</u>
Março	15	5 Litros de fuba	500
		Em Ducheis	3600
	22	2 Kilos de carne	1400
	31	M. Medica	2000
		23 1/2 Dias de S ^o a 2500	58750
		4 1/2 Horas " 250	1125
		Saldo que Receber	52375
			<u>59875</u> <u>59875</u>
Abril	12	1/2 a de cafe	4000
	19	5 Litros de fuba	500
	26	5 Litros " "	500
	30	M. Medica	2000
		25 Dias de S ^o a 2500	65000
		5 1/2 Horas " 250	1375
		Saldo que Receber	59375
			<u>66375</u> <u>66375</u>
Maio	16	Em Ducheis	700
	25	1/2 a de cafe	4000
	31	26 1/2 Dias de S ^o a 2800	74900
		11 1/2 horas " 280	3220
		M. Medica	2000
		Saldo que Receber	71420
			<u>78120</u> <u>78120</u>

Seoucio Maciel

1913		DEVE	HAVER
Janeiro	13	Queijos em Santagem	35000
	14	Idem " " "	10000
	16	Em Ducheis	1800
	18	1/2 a de cafe	4000
		10 Litros de fuba	1000
	20	1 Cabo de Machado	1500
	31	M. Medica	2000
		21 1/2 Dias de S ^o a 2800	56750
		Saldo que Receber	11450
			<u>56750</u> <u>56750</u>
Fevereiro	10	5 L de fuba	500
	8	10 Litros de fuba	1000
	15	1/2 a de cafe (engano)	0000
		Em Ducheis	3600
	19	Queijos em Oliveira Machado P. 16 ^{ta}	35000
	22	3 Kilos de carne a 700	2100
	25	Suposto Camuradas	500
	28	M. Medica	2000
		21 1/2 Dias de S ^o a 2800	59500
		Saldo que recebe	10300
			<u>59500</u> <u>59500</u>
Março	2	1/2 a de cafe	4000
	7	2 1/2 Kilos de carne	2150
	10	10 L de fuba	1000
	12	Mercadorias do Norte	1000
	15	1 kilo de carne	700
	22	2 Kilos de carne	1400
	29	1 1/2 Kilos de carne	1050
	31	Remedio em Ferraz	13000
		9 1/2 Dias de S ^o a 2800	26500
		M. Medica	2000
		Balanço	1300
			<u>26500</u> <u>26500</u>
		Saldo a favor	1300
Abril	2	Queijos em Oliveira Machado	20000
	5	1/2 a de cafe	4000
		10 Litros de fuba	1000
		2 1/2 Kilos de carne	1750
		Transporte as f. 23	28050

Antonio Kamburze

1913		DEVE	HAVER
	<i>Colono</i>		
Janeiro 16	Em Durchein	100 000	
18	20 L de aguardente	8 000	
31	1/2 Dous de 1 ^o a 250		500
Fevereiro 20	5 Kilos de carne	3 500	
	1 Maque de Madena	3 000	
25	Suposto do Caminho	5 000	
28	16 Medeca	4 000	
	3/4 Dous de 1 ^o		8 750
	9 2/4 ^o Pix de cafe que trata a 100 n ^o 2 ^o Capa		184 940
	Saldo que recebeu	75 190	
		<u>198 690</u>	<u>198 690</u>
Março 4	4 Kilos de carne	3 800	
11	Em Durchein	10 000	
15	3/4 Kilos de carne	1 750	
	1/2 w de cafe	4 000	
	20 Litros de aguardente	8 000	
20	3/4 Kilos de carne	1 750	
31	Remedio nos Ferras	4 500	
	4 Dous de 1 ^o a 250		10 000
Abril 10	Remedio de cafe	1 000	
12	3/4 Kilos de carne	2 450	
24	1 Maque de Madena	4 000	
25	2 Maque " "	8 000	
30	16 Medeca	4 000	
	4 Dous de 1 ^o a 250		10 000
	9 2/4 ^o Pix de cafe que trata a 100 n ^o 3 ^o Capa		184 940
	Saldo que recebeu	62 690	
		<u>204 940</u>	<u>204 940</u>
Mai 4	3 Kilos de carne	2 100	
10	20 Litros de aguardente	8 000	
15	Em Durchein que recebeu	100 000	
18	3/4 Kilos de carne	1 750	
25	3/4 Kilos " "	2 450	
31	15 Dous de 1 ^o a 250		37 500
Junho 1 ^o	3/4 Kilos de carne	1 750	
15	3 Kilos de carne	3 100	
	Transporte a f ^o n ^o 96	118 150	39 500

Francisco Pinto da Silva

1912		DEVE	HAVER
10 de Janeiro 31	Transporte das f ^o n ^o 187	13 245	
1913 Janeiro 16	Em Durchein	100 000	
31	6 1/2 Dous de 1 ^o a 250		15 250
	1 Garrafa de Funga	1 800	
Fevereiro 25	Suposto do Caminho	5 000	
28	16 Medeca	4 000	
	9 Dous de 1 ^o a 250		22 500
	2 Garrafas de Funga	3 600	
	3 1/2 Pix de cafe que trata a 100 n ^o 2 ^o Capa		68 580
	Balanco		20 315
		<u>137 645</u>	<u>137 645</u>
	Saldo a favor		20 315
Mai 11	Em Durchein	100 000	
31	20 L de Cacha	8 000	
Abril 5	1 w de cafe	8 000	
30	16 Medeca	4 000	
	4 Litros de Aguardente	1 800	
	3 1/2 Pix de cafe que trata a 100 n ^o 3 ^o Capa		68 580
	Balanco		73 535
		<u>142 115</u>	<u>142 115</u>
	Saldo a favor		73 535
Mai 15	Em Durchein	100 000	
25	2 Kilos de carne	1 400	
31	19 Dous de 1 ^o a 250 (Eugano)	4 750	00 000
"	9 Dous " " 280 (Eugano)	2 520	00 000
"	21 Litros de Cacha	8 400	
"	2 Kilos de carne de camelin	1 000	
Junho 8	6 Kilos de carne	4 200	
23	3 Kilos de carne	3 100	
29	3 Kilos " "	2 100	
30	16 Medeca	4 000	
23	5 Dous de 1 ^o a 250		80 500
	3 1/2 Pix de cafe que trata a 100 n ^o Capa		68 580
	Balanco		147 655
		<u>196 735</u>	<u>196 735</u>
Julho 1 ^o	Saldo a favor		47 655
	Transporte of ^o n ^o 120		

Jose Campana

1913		DEVE	HAVER
Janio	16	Em Surtos	1400
Febrero	25	Supuesto do caminho	5000
Março	31	Mo Medica	6000
"	"	Seu Ordens do S. Moys	30000
"	"	Saldo que recebe	287600
		<u>300000</u>	<u>300000</u>
Abril	14	Em Surtos	2400
Junho	30	Mo Medica de S. Moys	6000
"	"	Seu Ordens do S. Moys	30000
"	"	Saldo que recebe	291600
		<u>300000</u>	<u>300000</u>
Julho	16	Em Surtos	3400
Agosto	20	Mo Medica	4000
"	"	Prateis medicos	5800
"	"	2 Moys e f. Dias de S. a prof.	223331
"	"	Gratificacão de S. Moys de S.	10000
"	"	Saldo que Receber	319131
		<u>323331</u>	<u>323331</u>

Hilario da Cruz

1913		DEVE	HAVER
Janio	16	Transporte das f.º N.º 137	15500
"	"	Seu Saldo do Moys de 106º de 1912	29100
"	"	Mo Medica	2000
"	"	Supuesto do caminho	5000
"	18	6 Dias de S. a 2500	15000
"	"	Saldo que recebe	22500
		<u>44500</u>	<u>44500</u>

José Portulim

1913

DEVE HAVER

16	Transporte das f ^{as} n ^{as} 337	4 300	
18	1/2 a de cafe	4 000	
	10 Litros de febra	1 000	
31	Mo Medica	3 000	125 000
"	25 Dias de S ^o a 5000		
"	Saldo que recebeu	113 700	
		<u>125 000</u>	<u>125 000</u>
1 ^a Fevereiro	3 Viagem de Madeira	9 000	
	10 Litros de febra	1 000	
8	10 Litros de febra	1 000	
15	1/2 a de cafe	4 000	
	Com Dindeir	1 300	
23	3 Kilos de carne	2 100	
	25 L de febra	2 500	
25	Suposto do Caminho	5 000	
28	Mo Medica	3 000	
	24 Dias de S ^o a 5000		120 000
	Saldo que recebeu	93 100	
		<u>120 000</u>	<u>120 000</u>
Março 2	15 Litros de febra	1 500	
7	3 Kilos de carne	2 100	
10	15 L de febra	1 500	
15	1/2 a de cafe	4 000	
	15 Litros de febra	1 500	
22	2 Kilos de carne	1 400	
29	1 Kilo de carne	700	
	15 Litros de febra	1 500	
31	24 1/2 Dias de S ^o a 5000		122 500
	Mo Medica	3 000	
	Saldo que recebeu	106 300	
		<u>122 500</u>	<u>122 500</u>
Abril 5	15 Litros de febra	1 500	
12	15 " " "	1 500	
	3 Kilos de carne	2 100	
19	1/2 a de cafe	4 000	
	15 Litros de febra	1 500	
	Beneficio de arroz	2 000	
	1 Viagem de lancha	3 000	
	Transporte das f ^{as} n ^{as} 37	15 600	
		<u>15 600</u>	

Arthur Ferreira Neves

1913

DEVE HAVER

18	Transporte das f ^{as} 330		123 000
31	Mo Medica		3 000
	23 1/2 Dias de S ^o a 2500		58 625
	3 Horas " 750		750
	Saldo que recebeu		42 075
			<u>56 375</u>
1 ^a Fevereiro	10 L de febra	1 000	
15	10 L " "	1 000	
22	3 Kilos de carne a 700	1 400	
25	Suposto do Caminho	5 000	
28	Mo Medica	3 000	
	23 Dias de S ^o a 2500		57 500
	Remedio no Ferraz	2 500	
	Saldo que recebeu	46 600	
		<u>57 500</u>	<u>57 500</u>
Março 2	10 Litros de febra	1 000	
6	1 Viagem de lancha	3 000	
10	1/2 a de cafe	4 000	
15	1 1/2 Kilo de carne	1 050	
	10 L de febra	1 000	
	Com Dindeir	400	
22	2 Kilos de carne	1 400	
29	1 1/2 Kilo de carne	1 050	
	10 Litros de febra	1 000	
31	Mo Medica	3 000	
	19 1/2 Dias de S ^o a 2500		48 750
	6 Horas " 250		1 500
	Saldo que recebeu	34 350	
		<u>50 250</u>	<u>50 250</u>
Abril 5	1 Kilo de carne	700	
8	1 Viagem de lancha	3 000	
14	Com Dindeir	700	
	2 Kilos de carne	1 400	
19	5 Litros de febra	500	
25	3 1/2 Kilos de carne	1 750	
	1/2 a de cafe	4 000	
	Mo Medica	2 000	
	24 Dias de S ^o a 2500		60 000
	Transporte das f ^{as} n ^{as} 37		60 000
		<u>14 050</u>	<u>60 000</u>

Emilio da Cruz 2º

1913		DEVE	HAVER
Janeiro	18	Transporte das fº 351	489 186
"	"	30 Litros de fuba	3 000
"	25	30 Litros " "	3 000
"	31	Remedio no Ferraz	6 000
Fevereiro	1º	1/2 Jar de cafe	4 000
"	"	30 Litros de fuba	3 000
"	8	30 " " " "	3 000
"	15	30 " " " "	3 000
"	22	30 " " " "	3 000
"	23	Queros no Oliveira Mochado Pontada 167	20 000
"	25	Imposto do Caminho	5 000
"	28	Mo Medica	4 000
"	"	1 Jar de Sº	2 500
"	"	Remedio no Ferraz	2 800
"	"	4575 Pix de Cafe que trata aloo	
"	"	2º Carpa "	91 500
"	"	Balanco	394 986
		<u>488 986</u>	<u>488 986</u>
			394 986
			4 000
"	"	30 Litros de fuba	3 000
"	"	3 Jaras de Caminho	2 100
"	10	20 Litros de fuba	3 000
"	15	5 Milos de Caminho	3 500
"	"	1/2 Jar de Cafe	4 000
"	"	25 Litros de fuba	3 500
"	22	4 1/2 Milos de Caminho	3 150
"	"	10 L de fuba	1 000
"	31	Remedio no Ferraz	20 000
Abril	1º	Queros no Oliveira M. P. 167	10 000
"	5	5 Milos de Caminho	3 500
"	12	1/2 Jar de Cafe	4 000
"	25	5 Milos de Caminho	3 500
"	"	3 Mooceto	3 000
"	"	1 Magam de Molho	4 000
"	"	Beneficio de Arroz	1 000
"	30	Mo Medica	4 000
"	"	Remedio no Ferraz	1 400
"	"	1 Jar de Sº de Mooceto	2 500
"	"	Transporte as fº nº 50	2 500
		<u>471 986</u>	<u>471 986</u>

Affonso Celso

1913		DEVE	HAVER
Janeiro	18	2º L de aguardente	8 000
"	25	1/2 Jar de Cafe	4 000
"	31	2 Jaras de Sº a 2500	5 000
Fevereiro	22	4 Milos de Caminho a 700	2 800
"	25	Imposto do Caminho	5 000
"	28	Mo Medica	4 000
"	"	6 1/2 Jaras de Sº a 2500	16 250
"	"	6851 Pix de Cafe que trata	
"	"	a loo nº 2º Carpa	137 020
"	"	Saldo que Reuber	134 170
		<u>158 270</u>	<u>158 270</u>
Março	7	4 1/2 Milos de Caminho	3 500
"	15	3 Milos de Caminho	2 100
"	"	22 Litros de aguardente	8 800
"	22	4 Milos de Caminho	2 800
"	"	1/2 Jar de Cafe	4 000
"	29	3 1/2 Milos de Caminho	1 750
"	30	Caminho de Caminho	150 000
"	31	Remedio no Ferraz	9 000
"	"	5 Jaras de Sº a 2500	12 500
Abril	5	4 Milos de Caminho	2 800
"	9	2 Cavalitos de Pan	7 000
"	12	1/2 Jar de Cafe	4 000
"	14	Beneficio de arroz	1 000
"	18	conserto de uma Caminho	12 000
"	30	Mo Medica	4 000
"	"	Remedio no Ferraz	5 000
"	"	7 1/4 Jaras de Sº a 2500	19 375
"	"	Mo 6851 Pix de Cafe que	
"	"	trata a loo nº 3º Carpa	137 020
"	"	Saldo que Reuber digo	48 405
		<u>217 300</u>	<u>217 300</u>
			48 405
			2 800
"	"	22 Litros de aguardente	8 800
"	15	Caminho de Caminho	150 000
"	18	3 1/2 Milos de Caminho	1 750
"	"	Transporte as fº nº 50	2 500
		<u>211 755</u>	<u>211 755</u>

Mouratto Domingos

1913		DEVE	HAVER
	<u>Coloico</u>		
Janeiro 22	2 Viagem de Madueira	6 000	
31	9 Dias de Sr ^a a 2500		22 500
Fevereiro 25	Imposto do Caminho	5000	
" 26	5 1/2 Dias de Sr ^a a 2500		13 750
" "	Mo Medica	4000	
" "	10396 Rey de cafe que trata		207 920
" "	a 100 n ^o 2 ^a Caixa		
" "	Saldo que recebe	229 170	
" "		<u>244 170</u>	<u>244 170</u>
Março 21	3 Milos de carne	2 100	
31	20 1/2 Dias de Sr ^a a 2500		51 250
Abril 10	Beneficio de arroz	1 000	
14	3 Milos de carne	2 100	
16	2 Viagem de Mbilho	8 000	
25	1 " " "	4 000	
30	Mo Medica	4 000	
" "	2 Dias de Sr ^a a 2500		5 000
" "	10396 Rey de cafe que trata		207 920
" "	a 100 n ^o 3 ^a Caixa		
" "	Saldo que recebe	249 770	
" "		<u>264 170</u>	<u>264 170</u>
Mai 25	3 1/2 Milos de carne	2 450	
31	13 Dias de Sr ^a a 2500		32 500
Junho 4	Beneficio de arroz	1 000	
8	3 Milos de carne	2 100	
22	3 Milos " "	2 100	
29	4 Milos de carne	2 800	
30	Mo Medica	4 000	
" "	1 Hora de Sr ^a		250
" "	10396 Rey de cafe que trata		207 920
" "	a 100 n ^o 4 ^a Caixa		
" "	Saldo que recebe	226 920	
" "		<u>240 570</u>	<u>240 570</u>
Julho 13	5 Milos de carne	3 500	
Agosto 31	3 Milos de carne	2 100	
" "	Mo Medica	4 000	
" "	10396 Rey de cafe que trata 5 ^a Caixa a local		207 920
" "	Saldo que recebe	198 320	
" "		<u>207 920</u>	<u>207 920</u>

Francisco Alves de Almeida

1913		DEVE	HAVER
Janeiro 22	Transporte das f ^o s 379	20 000	
31	Remedio no Ferraz	2 500	
" "	Mo Medica	2 000	
30 1/2	Dias de Sr ^a a 2500		51 250
3	Horas " "	250	750
19 1/4	Dias " "	2500	48 125
17	Dias " "	1000	17 000
" "	Saldo que recebe	92 625	
" "		<u>117 125</u>	<u>117 125</u>
Fevereiro 10	10 Litros de febra	1 000	
8	1/2 a de cafe	4 000	
10	L de febra	1 000	
15	1/2 a de cafe (Bengas)	4 000	
10	Litros de febra	1 000	
22	4 Milos de carne	2 800	
25	Imposto do Caminho	5 000	
28	20 1/2 Dias de Sr ^a a 2500		51 875
20	" " "		50 000
17	" " "		17 000
" "	Mo Medica	2 000	
" "	Remedio no Ferraz	8 000	
" "	Saldo que recebe	94 075	
" "		<u>118 875</u>	<u>118 875</u>
Março 2	15 L de febra	1 500	
7	2 Milos de carne	1 400	
10	10 L de febra	1 000	
12	Mercadorias da Fleorta	2 000	
14	1 Viagem de febra	3 000	
" "	Remedio no Ferraz	1 000	
22	2 Milos de carne	1 400	
" "	1/2 a de cafe	4 000	
29	10 L de febra	1 000	
31	Mo Medica	2 000	
" "	1 1/2 Dias de Sr ^a a 2500		3 125
" "	15 1/2 Dias " "		38 750
" "	4 1/2 Horas " "	250	1 125
" "	2 1/4 Dias " "	1000	24 000
" "	3 Horas " "	100	300
" "	Saldo que recebe	49 000	
" "		<u>67 300</u>	<u>67 300</u>

Silvio Guerra

1913		DEVE	HAVER
Janeiro	25	1 a de cafe	8 000
	31	3 Dias de 1 ^o a 2500	7 500
Fevereiro	25	Supposto do Caminho	5 000
	28	Md Medica	4 000
		3 Dias de 1 ^o a 2500	7 500
		7548 Pix de Cafe que trata a 100 n 3 ^a Capa	150 960
		Saldo que recebe	148 960
			165 960
Março	7	3 Milos de cana	3 100
Abril	5	4 1/2 Milos de cana	3 150
	10	3 Maque de Madecia	0 000
	24	1 " " Madecia	4 000
	26	3 " " " "	8 000
	30	Md Medica	4 000
		6 Dias de 1 ^o a 2500	15 000
		7548 Pix de cafe que trata a 100 n 3 ^a Capa	150 960
		Saldo que recebe	144 710
			165 960
		Seu Saldo	144 710
		4 Dias de 1 ^o de 100 de abaco	10 000
		Saldo que recebe	154 710
			154 710
Maio	3	Beneficio de arroz	1 000
	31	5 Dias de 1 ^o a 2500	12 500
Junho	23	Beneficio de arroz	1 000
	30	Md Medica	4 000
		14 Dias de 1 ^o a 2500	35 000
		5 1/2 Horas " 2500	13 750
		7548 Pix de cafe que trata a 100 n 4 ^a Capa	150 960
		Saldo que recebe	193 835
			199 835
Julho	6	1 a de cafe	8 000
	31	11 Dias de 1 ^o a 2500	27 500
Agosto	31	Renda no Furoz	1 000
		Md Medica	4 000
		Transposto as fe n ^o 181	13 000
			27 500

João Amador

1913		DEVE	HAVER
Janeiro	25	Beneficio de arroz	1 000
	31	11 Dias de 1 ^o a 2500	27 500
Fevereiro	22	Supposto do Caminho	5 000
	28	Md Medica	4 000
		8120 Pix de cafe que trata a 100 n 3 ^a Capa	162 400
		Saldo que recebe	179 900
			189 900
Março	7	3 1/2 Milos de cana	1 750
	15	3 Milos de cana	1 400
	22	2 1/2 Milos de cana	1 750
	31	12 1/2 Dias de 1 ^o a 2500	31 250
Abril	8	Beneficio de arroz	1 000
	11	2 Milos de cana	1 400
	26	2 Milos de cana	1 400
	30	Md Medica	4 000
		12 1/2 Dias de 1 ^o a 2500	31 250
		8120 Pix de cafe que trata a 100 n 3 ^a Capa	162 400
		Saldo que recebe	212 815
			225 525
Maio	18	3 1/2 Milos de cana	1 750
	25	2 Milos " " " "	1 400
	31	13 Dias de 1 ^o a 2500	32 500
Junho	12	2 Milos de cana	1 400
	9	Beneficio de arroz	1 000
	15	2 1/2 Milos de cana	1 750
	22	3 1/2 Milos " " " "	1 750
	29	2 Milos	1 400
	30	Md Medica	4 000
		21 Dias de 1 ^o a 2500	52 750
		8120 Pix de cafe que trata a 100 n 4 ^a Capa	162 400
		Saldo que recebe	233 200
			247 650
Julho	5	3 Milos de cana	2 100
	20	3 1/2 Milos de cana	1 750
	27	2 Milos de cana	1 400
		Transposto as fe n ^o 181	5 250

Geraldo Jose

1913

DEVE HAVER

Janeiro 25	Transporte das f ^{as} n ^{as} 321	205 000	
	1 Maque de madeira	3 000	
Fevereiro 1 ^o	Queros em Santeque	30 000	
22	3/4 Milos de carne	1 750	
	1/2 a de cafe	4 000	
	15 L de fuba	1 500	
25	Suposto do Caminho	5 000	
28	1 Dia de S ^o		2 500
	Mo Medica	4 000	
	3989 Pz de cafe que trata a		79 980
	100 n ^{as} 3 ^a carga		171 976
	Balanco	254 256	254 256
Maio 3	Queros em Oliveira Machado P. N ^o	40 000	
	3 Milos de carne	2 100	
10	10 L de fuba	1 000	
15	3 Milos de carne	2 100	
	10 Litros de fuba	1 000	
20	Queros em Oliveira N. P. N ^o	10 000	
	Balanco do Mes de Fevereiro		171 976
	por Engano deiçi de pucha a Sanna		
22	3 Milos de carne	2 100	
	5 Litros de fuba	0 500	
29	3 Milos de carne	1 400	
31	Remedio em Ferraz	8 000	
Abril 1 ^o	Queros em Oliveira Machado P. N ^o	40 000	
5	1/4 Dia de S ^o a 2500	18 750	
	1/2 a de cafe	4 000	
11	2 Milos de carne	1 400	
19	1/2 a de cafe	4 000	
26	3 Milos de carne	2 100	
28	1 Maque de Mitho	4 000	
30	Mo Medica	4 000	
	Remedio em Ferraz	3 000	
	1 Dia de S ^o de Moraes		2 500
	3989 Pz de cafe que trata a		79 980
	100 n ^{as} 3 ^a carga		238 946
	Balanco	321 426	321 426
Maio 1 ^o	Saldo a m favor		238 946
	Transporte as f ^{as} 52		

Jose de Farias Filho

1913

DEVE HAVER

Janeiro 11	Transporte da f ^a n ^a 243	4 500	
26	Em Dunheis	50 000	
31	1/2 Dia de S ^o a 2500		3 750
Fevereiro 15	1 Maque de Madeira	3 000	
25	Suposto do Caminho	5 000	
28	1 Dia de S ^o a 2500		2 500
	Mo Medica	4 000	
	3526 Pz de cafe que trata a 100		70 520
	1 ^a carga		
	Saldo que Receber	12 370	
	Balanco	76 770	76 770
Maio 2	1 a de cafe	8 000	
11	Em Dunheis	60 000	
Abril 12	Remedio em Ferraz	1 000	
15	1 Maque de Mitho	4 000	
23	1 " " "	1 000	
30	Mo Medica	4 000	
	Remedio em Ferraz		
	1 Dia de S ^o de Moraes		11 000
	3576 Pz de cafe que trata		2 500
	a 100 n ^{as} 3 ^a carga		70 520
	Balanco	18 980	18 980
	Saldo a m favor	99 000	99 000
Maio 15	Em Dunheis	60 000	
	Remedio em Ferraz de Moçes do dia 10	8 000	
Junho 1 ^o	5 Milos de carne	3 500	
8	1/2 a de cafe	4 000	
30	Mo Medica	4 000	
	1/2 Dia de S ^o a 2500		3 750
	3526 Pz de cafe que trata a 1 ^a carga		70 520
	Balanco	27 585	27 585
	Saldo a m favor	98 180	98 180
Julho 1 ^o	Saldo a m favor	27 585	
7	Em Dunheis	60 000	
13	5/8 Milos de carne	3 850	
	1 Moocoto	700	
27	1/2 a de cafe	4 000	
	Transporte as f ^{as} n ^{as} 111	9 535	

Flaminio Oracio

1913		DEVE	HAVER
Janerio	31 19 1/2 Dias de Sr a 2500 Saldo que Recber	48 125	48 125
Fevereiro	28 19 1/2 Dias de Sr a 2500 Saldo que recber	48 750	48 750
Março	15 Com Suckers 31 20 1/2 Dias de Sr a 2500 Saldo que recber	1 300 50 575	51 875
Abril	30 20 1/2 Dias de Sr a 2500 1 Litra de Pungo Saldo que recber	400 50 325	50 625
Maior	31 21 1/2 Dias de Sr a 2800 Mo Medica Saldo que Recber	200 76 300	76 300
Junho	30 19 1/2 Dias de Sr a 2800 1 Litra de Orquidaria Saldo que recber	200 54 600	54 600
Julho	5 5 Litros de acaia 16 Com Suckers 31 Mo Medica 26 1/2 Dias de Sr a 2800 1 Litra de Pungo Saldo que Recber	3 500 6 400 200 500 52 225	65 625
Agosto	31 9 Dias de Sr a 2800 Mo Medica Saldo que recber	200 23 200	25 200
9br	30 Mo Medica 21 1/2 Dias de Sr a 2800 Saldo que recber	2000 58 900	60 900

Jose Nieira

1913	Barrameda Saltinho	DEVE	HAVER
Janerio	31 1/2 Dias de Sr a 2500 Saldo que Recber		11 250
			11 250

Jose Rosette

1913		Cauaiada		DEVE	HAVER
Janeiro	16	Transporte das f ^{as} N ^{as}		2900	
	31	M ^o Medica		2000	
		22 1/2 dias de S ^o a 2500			56250
		3 Horas " " 250			750
		Saldo que Recebem		52100	
				<u>57000</u>	<u>57000</u>
Fevereiro	25	Suposto do Cauaiada		5000	
	28	19 1/2 dias de S ^o a 2500			48125
	"	M ^o Medica		2000	
	"	Ratios Medicos		3000	
	"	Saldo que recebem		38125	
	"			<u>48125</u>	<u>48125</u>

Paulo Cardeira

1913				DEVE	HAVER
Janeiro	31	Transporte das f ^{as} N ^{as} 270		3800	65750
		3 horas de S ^o a 250			750
		Saldo que Recebem		62400	
				<u>66500</u>	<u>66500</u>
Fevereiro	15	Em Dinho		2300	
	23	1 1/2 M ^o de cam		1050	
	25	Suposto do Cauaiada		5000	
	28	M ^o Medica		2000	
		24 dias de S ^o a 2800			66300
		Saldo que recebem		55950	
				<u>66300</u>	<u>66300</u>
Março	2	15 Litros de febra		1500	
	7	1 1/2 M ^o de cam		1050	
	10	1/2 M ^o de cafe		4000	
	20	2 de febra		2000	
	21	1 M ^o de cam		700	
	29	10 Litros de febra		1000	
	31	M ^o Medica		2000	
		2 1/2 dias de S ^o a 2500			67850
		9 Horas " " 250			2275
		Saldo que recebem		52975	
				<u>70225</u>	<u>70225</u>
Abril	4	Sua parte do Conserto do pinto boque		10000	
	13	10 Litros de febra		1000	
	14	Em Dinho		2000	
		1 Caixa para cup		3000	
	26	10 Litros de febra		1000	
	30	M ^o Medica		2000	
		25 dias de S ^o a 2800			70000
		5 1/2 Horas " " 250			1375
		Saldo que Recebem		52375	
				<u>71375</u>	<u>71375</u>
Maio	4	10 Litros de febra		1000	
	11	10 Litros " "		1000	
	18	5 " "		500	
	25	10 Litros de febra		1000	
	31	M ^o Medica		2000	
		Transporte as f ^{as} N ^{as} 81		3500	

Jose Mathes da Silva

1913	DEVE	HAVER
Jan. 31	Transporte das f ^{as} n ^{as} 332 20 Dias de S ^{ra} a 2500	32 000
	Saldo que recebeu	57 400
		<u>57 400</u>
Fevereiro 1 ^o	1/2 a de cafe	4 000
	5 Litros de fuba	500
4	1 Maque de lancha	3 000
29	3 1/2 kilos de carne a f ^{as}	2 450
25	Em Durheim	20 000
	Imposto do camicho	5 000
28	18 1/2 dias de S ^{ra} a 2800	
	Mo Medica	2 000
	Saldo que recebeu	14 425
		<u>51 375</u>
Março 1	2 kilos de carne	1 400
7	1 1/2 kilos de cafe (digo carne)	1 050
15	3 1/2 kilos de carne	1 750
	Em Durheim	600
29	1 1/2 kilos de carne	1 050
31	Remedio no Ferrag	23 500
	Mo Medica	2 000
	16 Dias de S ^{ra} a 2800	44 800
	5 1/2 Horas " 250	1 375
	Saldo que recebeu	14 825
		<u>46 175</u>
Abril 5	1/2 a de cafe	4 000
	10 Litros de fuba	1 000
	3 kilos de carne	1 400
14	Em Durheim	200
	Idem " "	30 000
25	3 kilos de carne	1 400
30	Mo Medica	2 000
	Remedio no Ferrag	7 000
	22 1/2 Dias de S ^{ra} a 2500	
	2 1/2 Horas " 250	56 250
	Saldo que recebeu	675
		<u>9 875</u>
		<u>56 875</u>
Maio H	2 kilos de carne	1 400
	Transporte as folhas n ^{as} 51	1 400

Jose Giavotte

1913	DEVE	HAVER
Jan. 31	Transporte das f ^{as} n ^{as} 335	2 200
	Seu Ordenado	50 000
	2 Dias de S ^{ra} que foi descontado	5 332
	Saldo que recebeu	93 132
		<u>95 332</u>
Fevereiro 15	Em Durheim	1 900
26	Imposto do camicho	5 000
28	Mo Medica	2 000
	Seu Ordenado	90 000
	Saldo que recebeu	81 100
		<u>90 000</u>
Março 31	Mo Medica	2 000
	Seu Ordenado	90 000
	Saldo que recebeu	88 000
		<u>90 000</u>
Abril 14	Em Durheim	2 000
30	Mo Medica	2 000
	Seu Ordenado	90 000
	Saldo que recebeu	86 000
		<u>90 000</u>
Maio 31	Mo Medica	2 000
	Seu Ordenado	90 000
	Saldo que recebeu	88 000
		<u>90 000</u>
Junho 12	Em Durheim	2 000
30	Mo Medica	2 000
	Seu Ordenado	100 000
	Saldo que recebeu	96 000
		<u>100 000</u>
Julho 5	2 kilos de carne	1 400
30	Mo Medica	2 000
	Seu Ordenado	100 000
31	Saldo que recebeu	96 600
		<u>100 000</u>
Agosto 15	Em Durheim	3 400
31	Mo Medica	2 000
	Seu Ordenado	100 000
	Saldo que recebeu	94 600
		<u>100 000</u>

Segundo Campana

1913		DEVE	HAVER
Janveiro	16 Transporte das f ^{as} n ^{as} 207	3 400	
	31 Mo Medica	2 000	
	Seus Ordensados		75 000
	Saldo que recebe	70 600	
		75 000	75 000
Fevereiro	15 Imposto do Caminho	500	
	28 Mo Medica	2 000	
	Seus Ordensados		75 000
	Saldo que Receber	68 000	
		75 000	75 000
Março	14 Em Dinheiro	2 000	
	31 Mo Medica	3 000	
	Seus Ordensados		75 000
	Saldo que recebe	71 000	
		75 000	75 000
Abril	30 Mo Medica	2 000	
	3 Dias de Falha	7 500	
	Seus Ordensados		75 000
	Saldo que recebe	65 500	
		75 000	75 000
Mai	31 Seus Ordensados		80 000
	2 Dias de Falha	5 330	
	Mo Medica	2 000	
	Saldo que recebe	77 660	
		80 000	80 000
Junho	12 Em Dinheiro	2 400	
	30 Mo Medica	2 000	
	Seus Ordensados		80 000
	Saldo que Receber	75 600	
		80 000	80 000
Julho	30 Mo Medica	2 000	
	24 Dias de S ^{er} a 300		70 000
	3 1/2 horas .. 300		1 050
	31 Saldo que Receber	71 050	
		73 050	73 050
Agosto	31 Mo Medica	2 000	
	10 Dias de S ^{er} a 3000		30 000
	1/2 Hora .. 300		1 350
	Saldo que Receber	29 350	
		31 350	31 350

Antonio Pires

1913		DEVE	HAVER
Janveiro	31 Transporte das f ^{as} n ^{as} 380	12 600	178 025
	" Saldo que recebe	165 425	
		178 025	178 025
Fevereiro	15 1/2 Litros de fuba	1 500	
	22 3/4 kilos de cana a 700	2 450	
	Imposto do Caminho	500	
	28 24 Dias de S ^{er} a 2800		60 600
	24 1/2 " " 2500		55 625
	24 " " 1500		36 000
	Ordensados de Napolião		20 000
	Mo Medica	2 000	
	Saldo que recebe	161 275	
		172 225	172 225
Março	2 1/2 a de cafe	4 000	
	3 kilos de cana	3 100	
	7 2 kilos de cana	1 400	
	10 1 Viagem de lancha	3 000	
	29 2 kilos de cana	1 400	
	31 Mo Medica	2 000	
	23 Dias de S ^{er} a 2800		62 900
	1/2 Dia .. 2500		1 250
	23 1/2 Dias .. 1500		55 250
	10 Horas .. 150		1 500
	Ordensados de Napolião		20 000
	Saldo que recebe	107 000	
		130 900	130 900
Abril	5 1/2 a de cafe	4 000	
	5 Litros de fuba	500	
	2 kilos de cana	1 400	
	14 2 kilos ..	1 400	
	21 1 Viagem de lancha	4 000	
	26 2 kilos de cana	1 400	
	30 Mo Medica	2 000	
	Seus Ordensados de Napolião		20 000
	25 Dias de S ^{er} a 2800		72 900
	26 Dias .. 2000		52 000
	5 1/2 Horas .. 200		1 000
	Saldo que Receber	131 100	
		145 800	145 800

Silverio Piccini

1913		DEVE	HAYER
Janer	31	Transporte das f ^{as} n ^{as} 308	7 700
"	"	Saldo que Receber	54 300
		<hr/>	<hr/>
Fevereiro	15	Em Darchin	700
"	22	2 Milos de carne	1 400
"	25	Imposto do Caminho	500
"	28	M ^o Medica	2000
"	23	Dias de S ^o a 250	57 500
"	"	Saldo que recebe	48 400
		<hr/>	<hr/>
		57 500	57 500
Março	10	Mercadorias da Bosta	400
"	15	Em Darchin	1600
"	23	2 Milos	1 400
"	31	M ^o Medica	2000
"	"	23 1/2 Dias de S ^o a 250	58 750
"	"	11 1/2 Horas " 250	2 875
"	"	Saldo que recebe	52 335
		<hr/>	<hr/>
		61 625	61 625
Abril	5	1/2 a de cafe	4000
"	14	Em Darchin	3 700
"	26	2 Milos de carne	1 400
"	30	M ^o Medica	2000
"	"	Rateio Medico	5 600
"	"	25 Dias de S ^o a 2500	65 000
"	"	2 1/2 Horas " 250	625
"	"	Saldo que recebe	48 925
		<hr/>	<hr/>
		65 625	65 625

Napolião Pussoraro

1913		DEVE	HAYER
Janer	31	Transporte das f ^{as} n ^{as} 228	2 000
"	"	Saldo que Receber	60 000
		<hr/>	<hr/>
		58 000	60 000
Fevereiro	15	Em Darchin	2 000
"	25	Imposto do Caminho	500
"	28	23 Dias de S ^o a 250	57 500
"	"	M ^o Medica	2000
"	"	Saldo que recebe	48 500
		<hr/>	<hr/>
		57 500	57 500
Março	15	Em Darchin	1 500
"	31	M ^o Medica	2000
"	"	23 1/2 Dias de S ^o a 250	58 375
"	"	11 1/2 Horas " 250	2 875
"	"	Saldo que recebe	57 000
		<hr/>	<hr/>
		60 500	60 500
Abril	14	Em Darchin	3 000
"	30	M ^o Medica	2000
"	"	20 Dias de S ^o a 2500	50 000
"	"	Saldo que Receber	45 000
		<hr/>	<hr/>
		50 000	50 000
Mai	31	M ^o Medica	2000
"	"	29 Dias de S ^o a 250	81 200
"	"	2 Horas " 250	500
"	"	Saldo que Receber	79 700
		<hr/>	<hr/>
		81 700	81 700
Junho	12	Em Darchin	300
"	30	M ^o Medica	2000
"	"	2 1/2 Dias de S ^o a 2800	88 000
"	"	17 1/2 Horas " 280	4 900
"	"	Saldo que recebe	71 200
		<hr/>	<hr/>
		73 500	73 500
Julho	30	M ^o Medica	2000
"	"	30 1/2 Dias de S ^o a 2800	86 000
"	"	Cartilla para fute Boa Bosta	1000
"	"	Saldo que Receber	83 100
		<hr/>	<hr/>
		86 100	86 100

Jose Theresza

1913		DEVE	HAVER
Jan 31	Transporte das f ^{as} n ^{as} 338	2 000	106 875
	Saldo que recebe	99 875	
		106 875	106 875
Fevereiro 10	10 Litros de febra	1 000	
15	Carne de vaca	2 000	
22	3 Kilos de carne a 700	2 100	
	Suposto do Caminho	5 000	
28	Mo Medicina	2 000	
	23/4 Dias de Sr a 4500		102 375
	Saldo que recebe	92 075	
		102 375	102 375
Março 2	1/2 a de cafe	4 000	
15	2 Kilos de carne	1 400	
22	2 Kilos de carne	1 400	
	10 L de febra	1 000	
29	2 Kilos de carne	1 400	
31	Mo Medicina	2 000	
	17 Dias de Sr a 4500		76 500
	Saldo que recebe	65 300	
		76 500	76 500
Abril 12	1/2 a de cafe	4 000	
	10 Litros de febra	1 000	
18	1 Par de botina no Oliveira Machado Penteado 1617	20 000	
	11 Dias de Sr a 4500		51 750
	Mo Medicina	2 000	
	Prateiro Medicos	4 000	
	Saldo que recebe	20 750	
		51 750	51 750
	Saldo a seu favor		20 750
30	Dinheiro que recebe	20 750	20 750
Junho 30	1 Dia de Sr a 5000		5 000
Julho 6	10 Litros de febra	1 000	
13	4 Kilos de carne	2 800	
20	1/2 a de cafe	0 000	
	10 Litros de febra	1 000	
	4 Kilos de carne	2 800	
	Transporte as f ^{as} n ^{as} 113	2 500	5 000

Adelino Jacintho

1913		DEVE	HAVER
Fevereiro 12	1/2 a de Cafe		4 000
	Generos no Scaiteque		15 000
8	15 Litros de febra		1 500
16	Generos no Scaiteque		15 000
22	3 1/2 Kilos de carne a 700		2 450
	10 Litros de febra		1 000
	Suposto do Caminho		5 000
28	Mo Medicina		2 000
	23/4 Dias de Sr a 3500		8 250
	Saldo que recebe		12 175
			58 125
Março 2	Generos no Oliveira Machado P. 1617		15 000
	4 Kilos de carne		2 800
7	2 Kilos de carne		1 400
10	1/2 a de cafe		4 000
	10 L de febra		1 000
12	Mercadorias da Hosta		1 100
15	3 1/2 Kilos de carne		2 450
16	Generos no Oliveira M.P. 1617		15 000
	Carne de vaca		4 900
29	2 Kilos de carne		1 400
	5 Litros de febra		500
31	Remedio nos Ferraz		2 000
	Mo Medicina		2 000
	24 1/4 Dias de Sr a 2500		61 250
	9 Horas ... 250		2 250
	Saldo que recebe		9 950
			63 500
			63 500
Abril 1	Generos no Oliveira M.P. 1617		25 000
5	10 Litros de febra		1 000
	4 Kilos de carne		2 800
8	Moltado que se deu em todo os Carrocat com o machadon		7 000
			0 500
12	5 Litros de febra		10 000
14	Carne Generos no Oliveira Scaiteque		50
	Carne de vaca		2 450
	3 1/2 Kilos de carne		2 450
	Transporte as f ^{as} n ^{as} 215		48 800

Otto Mendel

N^o Paulina de Souza

1913	DEVE	HAVER
Fevereiro 7 ^o 10 Litros de febra	1000	
8 5 Litros de febra	500	
15 10 Litros " "	1000	
Cau de febra	400	
22 3 Kilos de carne a f ^o	300	
1 Maqueu de Leuha	300	
1/2 a de cafe	4000	
10 Litros de febra	1000	
25 Transporte do baurinho	5000	
28 Mo Medica	2000	
Sem Ordenado		7500
Sem do Moausul		2000
Remedio no Ferraz	9900	
Saldo que receber	65100	
	<u>95000</u>	<u>95000</u>
Março 2 5 Litros de febra	500	
2 Kilos de carne	1400	
13 Mercadorias da Horta	3900	
15 1/2 Kilos de carne	1050	
19 1 Machado com cabo	5500	
22 1/2 a de cafe	4000	
29 5 Litros de febra	500	
31 Remedio no Ferraz	29900	
Mo Medica	2000	
Sem Ordenado		7500
Sem do Moausul		2000
Saldo que receber	46950	
	<u>95000</u>	<u>95000</u>
Abril 5 1/2 a de cafe	4000	
12 1/2 a de cafe	4000	
5 Litros de febra	500	
14 Cau de febra	3050	
2 Kilos de carne	1400	
15 Generos no Oliveira Machado P. 16 ^o	25000	
19 10 Litros de febra	1000	
30 Mo Medica	2000	
Remedio no Ferraz	9900	
Sem Ordenado		75000
Transporte as f ^o 2 ^o 3 ^o 4 ^o	50650	75000

1913	DEVE	HAVER
Fevereiro 7 ^o Transporte das folhas n ^o 369		3000
" 10 Litros de febra		1000
15 Cau de febra		3200
22 3 Kilos de carne a f ^o		3000
25 1/2 Barrigada de Bico		1500
Transporte do baurinho		5000
28 Mo Medica		2000
24 Dias de f ^o a 1500		36000
22 " " 1000		26000
Ordenado de Ant ^o		19250
Saldo que receber	59450	
	<u>77250</u>	<u>77250</u>
Março 2 1/2 a de cafe	4000	
7 2 Kilos de carne	1400	
14 Cau de febra	500	
22 2 Kilos de carne	1400	
31 Mercadorias da Horta	3000	
23 ^o Dias de f ^o a 1500		35250
10 Horas " 150		1500
24 Dias " 1000		24000
9 Horas " 100		900
Ordenado de Ant ^o		19250
Saldo que receber	71500	
	<u>80900</u>	<u>80900</u>
Abril 5 10 Litros de febra	1000	
1/2 kilo de carne	400	
14 2 Kilos de carne	1400	
19 1/2 a de cafe	4000	
27 4 Kilos de carne	2800	
30 Mo Medica	2000	
Ordenado do Antonio		20000
26 Dias de f ^o a 1500		37500
5 1/2 Horas a 150		825
24 Dias de f ^o a 1000		24000
5 1/2 Horas a 100		550
Saldo que receber	71275	
	<u>82875</u>	<u>82875</u>
Maio 5 2 1/2 Kilos de carne	1750	
Transporte as f ^o 52		

Pinello João

1913		DEVE	HAVER
Colouro			
Janeiro	31	3/4 Dias de Sr a 2500	6250
Fevereiro	28	Suposto do Caminho	5000
	28	Mo Medica	4000
		3/4 Dias de Sr a 2500	9375
		5794 Pix de cafe que trata a 100 n 9 ^a carga	115880
		Saldo que recebe	122505
			131505
Março	31	4 Dias de Sr a 2500	10000
Abril	30	Mo Medica	4000
		14 Dias de Sr a 2500	35000
		5794 Pix de cafe que trata a 100 n 3 ^a carga	115880
		Saldo que recebe	156880
			160880
Maio	11	1 Mito de cam	700
	11	3/4 Mito de cam	1750
	31	2 Dias de Sr a 2500	5000
Junho	30	Mo Medica	4000
		10 Dias de Sr a 2500	25000
		5794 Pix de Cafe que trata a 100 n 4 ^a carga	115880
		Saldo que recebe	140055
			146505
Julho	31	3/4 Dias de Sr a 2500	6250
		7 ^h honor " 250	1875
Agosto	31	Mo Medica	4000
		25 Dias de Sr a 2500	62500
		12 Honor " 250	3000
		5794 Pix de cafe que trata a 100 n 5 ^a carga	115880
		Saldo que recebe	216755
			250755
Set	30	Mo Medica	4000
		Ratua Medica	7800
		994 Alqueis de cafe que esthera sul	197000
		23/4 Dias de Sr a 2500	59375
		7 Honor " 250	1750
		ou anqueto as fr m. 219	11800
			558125

Suciano Marcatto

1913		DEVE	HAVER
Sigo Marcatto			
Janeiro	31	1/2 Dia de Sr a 2500	3750
Fevereiro	15	1/2 a de cafe	4000
	25	Suposto do Caminho	5000
	28	Mo Medica	4000
		3/4 Dias de Sr a 2500	9375
		4650 Pix de cafe que trata a 100 n 2 ^a carga	93000
		Saldo que recebe	93135
			106135
Março	31	1 Dia de Sr a 2500	2500
Abril	23	1 Mito de milho	4000
	26	1/2 a de cafe	4000
	30	Mo Medica	4000
		2 Dias de Sr a 2500	5000
		4650 Pix de cafe que trata a 100 n 3 ^a carga	93000
		Saldo que recebe	98500
			100500
Maio	31	25 Dias de Sr a 2500	72800
		13 Honor " 280	3640
		Saldo que recebe	76140
			76140
Junho	8	3 Mito de cam	2100
	13	Em San deir	3600
	30	Mo Medica	4000
		25 Dias de Sr a 2500	70000
		13/4 Honor " 280	3780
		4650 Pix de cafe que trata a 100 n 4 ^a carga	93000
		Saldo que recebe	157080
			166780
Julho	30	Assunlla de Fazenda Guguiri	500
		25 para Nassu Seuhon Boca do Arto	1000
		27 Dias de Sr a 2500	75600
		4/4 Honor " 280	1650
		Saldo que recebe	76760
			78260

João Sorrento

1913		DEVE	HAVER
Fevereiro 7	Transporte das f ^{as} n ^{as} 376	120 400	
" 8	25 Litros de febra	2 500	
" 15	25 " "	2 500	
" 22	4 Kilos de carne	2 800	
" 25	25 Litros de febra	2 500	
25	Imposto do Caminho	5 000	
28	1 Dia de Sr ^o		2 500
	22 Dias de Sr ^o a 2500		55 000
	1953 Pz de Cap. que trata a		
	1000 2 ^a compra		99 060
	Saldo que recebe	20 860	
		<u>156 560</u>	<u>156 560</u>
Março 2	25 Litros de febra	2 500	
10	Carne Sunchin	50 000	
	3 Kilos de carne	2 100	
	3 1/2 Kilos de carne	2 450	
	20 L de febra	2 000	
15	3 1/2 Kilos de carne	1 750	
	25 L de febra	2 500	
22	10 Litros de febra	1 000	
25	1/2 a de Sabão	5 000	
28	1 Taboa refugo	1 000	
29	3 Kilos de carne	2 100	
	20 L de febra	2 000	
31	Mo Medicina	2 000	
	23 1/2 Dias de Sr ^o a 2500		59 375
	Balanço		17 025
		<u>76 400</u>	<u>76 400</u>
	Saldo a favor	17 025	
Abril 10	Carne Sunchin	50 000	
5	25 Litros de febra	2 500	
	1 1/2 Kilos de carne	1 050	
10	25 Litros de febra	2 500	
	2 Maque de Madeira	5 000	
14	Carne Sunchin (organo)	00 000	
	3 Kilos de carne	2 100	
16	20 L de febra	2 000	
26	3 Kilos de carne	2 100	
	Transporte as f ^{as} 29		8 527 5

Antonio Bezette

1913		DEVE	HAVER
Fevereiro 7	Transporte das f ^{as} n ^{as} 253	2 500	
14	1 Maque de lousas	3 000	
15	Carne Sunchin	1 600	
22	3 Kilos de carne	2 100	
25	Imposto do Caminho	5 000	
28	24 Dias de Sr ^o a 6500		156 000
	Mo Medicina	2 000	
	Saldo que recebe	139 800	
		<u>156 000</u>	<u>156 000</u>
Março 2	10 Litros de febra	1 000	
	2 Kilos de carne	1 400	
15	1/2 a de cafe	4 000	
	10 Litros de febra	1 000	
	Carne Sunchin	200	
29	1 Kilo de carne	700	
	10 L de febra	1 000	
31	Mo Medicina	2 000	
	25 Dias de Sr ^o a 6500		162 500
	Saldo que recebe	151 200	
		<u>162 500</u>	<u>162 500</u>
Abril 5	1 1/2 Kilo de carne	1 050	
12	10 L de febra	1 000	
14	2 1/2 Kilos de carne	1 950	
30	Mo Medicina	2 000	
"	25 1/2 Dias de Sr ^o a 6500		164 000
"	1 Hora de Sr ^o		650
"	Saldo que recebe	158 850	
		<u>164 650</u>	<u>164 650</u>
Maio 4	1/2 a de cafe	4 000	
	10 Litros de febra	1 000	
9	1 Carro de lousas	2 000	
16	Carne Sunchin	1 200	
19	10 Litros de febra	1 000	
31	Mo Medicina	2 000	
	25 1/2 Dias de Sr ^o a 6500		165 750
	Saldo que recebe	149 550	
		<u>165 750</u>	<u>165 750</u>
Junho 1	10 Litros de febra	1 000	
	Transporte f ^{as} 83		

Pa Archangelo Antoniel

1913		DEVE	HAVER
Fevereiro 15	Trasporte das f. n.º 368	157 680	
25	Imposto do Caminho	5000	
28	M. Medica	4000	
	1 Dias de S.º		2500
	4736 Py de caf que trata a 100		94720
	v. 2º Caspa		69460
	Balanço	<u>166680</u>	<u>166680</u>
	<u>Saldo a favor</u>	69460	
Março 2	10 Litros de fuba	1000	
	Generos no Oliveira M.º 16º	40000	
10 15	2 de fuba	1500	
15 20	2 de fuba	2000	
22	2 Kilos de carne	1400	
29 15	2 de fuba	1500	
31	Remedio no Ferraz	2500	
Abul 6	Generos no Oliveira M.º 16º	40000	
	1/2 de caf	4000	
12	40 Litros de fuba	4000	
	1 Dia de S.º a 2500 de abais		2500
30	M. Medica	4000	
	4736 Py de caf que trata a 100 n.º 3º caspa		94720
	Balanço	<u>74140</u>	<u>74140</u>
	<u>Saldo a favor</u>	74140	
Maio 4	Generos no Oliveira Machado 16º	40000	
18	1/2 de caf	4000	
Junho 4	Generos no Oliveira Machado	50000	
22	3 Kilos de carne	2100	
29	2 Kilos de carne	1400	
30	Remedio no Ferraz	1900	
	M. Medica	4000	
	1/2 Hora de S.º a 250		375
	4736 Py de caf que trata a 100 n.º 4º caspa		94720
	Balanço	<u>82345</u>	<u>82345</u>
	<u>Saldo a favor</u>	82345	

Enquino da Cruz

1913		DEVE	HAVER
Fevereiro 15	Em Dinheiro	1400	
25	20 Kilos para Cordun	9000	
	1 Maquina para omeusos	2000	
	Imposto do Caminho	5000	
28	M. Medica	2000	
	Seu Ordenado		7500
	Saldo que recebeu	<u>54000</u>	<u>75000</u>
Março 12	Mercadorias da Bonta	2200	
14	Em Dinheiro	4000	
22	2 Kilos de carne	1400	
31	M. Medica	2000	
	Seu Ordenado		7500
	Saldo que recebeu	<u>69000</u>	<u>75000</u>
Abul 14	Em Dinheiro	1000	
30	M. Medica	2000	
	Seu Ordenado		7500
	Saldo que recebeu	<u>72000</u>	<u>75000</u>
Maio 18	2 Kilos de carne	1400	
" 22	1 Maquina de lufas	4000	
30	M. Medica	2000	
	Seu Ordenado		7500
	Saldo que recebeu	<u>67000</u>	<u>75000</u>
Junho 12	Em Dinheiro	2400	
30	M. Medica	2000	
	Seu Ordenado		7500
	1 Dia de fuba	2500	
	Saldo que recebeu	<u>68100</u>	<u>75000</u>
Julho 13	3 Kilos de carne	1400	
16	Em Dinheiro	1900	
	Beneficio de Enroj	1000	
30	M. Medica	2000	
	Esunlla para festa Boa morte	1000	
	Seu Ordenado		7500
31	Saldo que recebeu	<u>64700</u>	<u>75000</u>

Diego Davião

1913		DEVE	HAVER
Fevereiro	8	Transporte das fe 333	5000
	15	Em Durheim	1000
	22	3 Kilos de carne a 700	2100
	25	Transporte do Caminho	5000
	28	Md Medica	2000
		Seu Ordenado	100000
		Saldo que recebe	84900
		<u>100000</u>	<u>100000</u>
Março	7	2 Kilos de carne	1400
	7	2 Kilos de carne	1400
	10	1/2 a de cafe	4000
	10	Letras de febra	1000
		1 Maquina de lancha	5000
	13	Mercadorias da Horta	2100
	15	2 Kilos de carne	1400
	22	2 Kilos de carne	1400
	29	2 Kilos de carne	1400
		Em Durheim em 14 de corrente	1000
	31	Remedio no Ferraz	6500
		Md Medica	2000
		Seu Ordenado	100000
		Saldo que recebe	74300
		<u>100000</u>	<u>100000</u>
Abul	5	1/2 a de cafe	4000
	20	Letras de febra	2000
		1/2 kilo de carne	1050
	9	1 Maquina de molhe	5000
	14	3 Kilos de carne	2100
	26	2 Kilos de carne	1400
	28	1 Maquina de Lancha	3000
	30	Md Medica	2000
		Remedio no Ferraz	3500
		Seu Ordenado	100000
		Saldo que recebe	75950
		<u>100000</u>	<u>100000</u>
Maio	13	Em Durheim	30000
	18	2 Kilos de carne	1400
	25	3 Kilos de carne	2100
		Transporte as fe no 73	33500

Matana Baptista

1913		DEVE	HAVER
Fevereiro	7	Transporte das fe no 165	1500
	22	4 Kilos de carne a 700	2800
	28	Md Medica	4000
		Transporte do Caminho	5000
		4945 Pz de cafe que trata a 1000 2a caixa	98900
		Saldo que recebe	85600
		<u>98900</u>	<u>98900</u>
Março	17	3 Kilos de carne	2100
	31	2 Dous de fe a 2500	5000
Abul	30	Md Medica	4000
		4945 Pz de cafe que trata a 1000 3a caixa	98900
		Saldo que recebe	97800
		<u>103900</u>	<u>103900</u>
Junho	8	Remedio no Ferraz	2000
	30	Md Medica	4000
		1/2 Dia de fe a 2500	1250
		1/2 Honorario " 2500	1250
		4945 Pz de cafe que trata a 1000 4a caixa	98900
		Saldo que recebe	95275
		<u>104275</u>	<u>104275</u>
Julho	5	3 1/2 Kilos de carne a 700	2450
Agosto	3	3 1/2 Kilos de carne	2450
	31	Md Medica	4000
		4945 Pz de cafe que trata a 1000 5a caixa	98900
		Saldo que recebe	90000
		<u>98900</u>	<u>98900</u>
Set	24	Beneficio de assy	1800
	30	Md Medica	4000
		Ratiao Medico	7800
		782 Alqueiros de cafe que esther aso	392000
		Saldo que recebe	378400
		<u>392000</u>	<u>392000</u>
9br	5	3 Kilos de carne	2100
		Transporte as fe no 257	

Pedro da Silva

1913		DEVE	HAVER
Fevereiro	25	Transporte das f. ^{as} n. ^{as} 340	7.500
		Imposto de Caminho	5.000
	28	M ^o Medica	2.000
		Seu Ordenado	60.000
		Saldo que recebe	45.500
		<u>60.000</u>	<u>60.000</u>
Março	7	2 Kilos de carne	1.400
	10	1/2 d. de café	1.000
	12	Mercadorias da Horta	1.000
	13	Com D ^o Henrique	4.500
	22	2 Kilos de carne	1.400
	29	2 Kilos de carne	1.400
	31	Remedio no Ferraz	3.500
		M ^o Medica	2.000
		Seu Ordenado	60.000
		Saldo que recebe	40.800
		<u>60.000</u>	<u>60.000</u>
Abril	14	2 Kilos de carne	1.400
	19	1/2 d. de café	1.000
	25	3 Kilos de carne	3.100
	30	M ^o Medica	2.000
		Remedio no Ferraz	500
		Com D ^o Henrique	5.000
		Seu Ordenado	60.000
		Saldo que recebe	45.000
		<u>60.000</u>	<u>60.000</u>
Mai	26	Com D ^o Henrique	5.000
		2 Kilos de carne	1.400
	31	Seu Ordenado	70.000
		M ^o Medica	2.000
		Remedio no Ferraz	200
		Saldo que recebe	61.400
		<u>70.000</u>	<u>70.000</u>
Junho	3	Com D ^o Henrique	2.000
	9	1/2 d. de café	1.000
	12	Com D ^o Henrique	600
	22	2 Kilos de carne	1.400
	29	Com D ^o Henrique	2.000
		Transporte das f. ^{as} n. ^{as} 108	10.000

Elizio Theodoro de Silva

1913		DEVE	HAVER
Fevereiro	23	Transporte das f. ^{as} n. ^{as} 226	114.900
Março	31	M ^o Medica	6.000
		Seu Ordenado de 3 Meses a 100%	300.000
		Saldo que recebe	179.100
		<u>300.000</u>	<u>300.000</u>
Abril	14	Com D ^o Henrique	900
	20	Com D ^o Henrique	100.000
Junho	30	M ^o Medica de 3 Meses	6.000
		Seu Ordenado de " a 100%	300.000
		Saldo que recebe	193.100
		<u>300.000</u>	<u>300.000</u>
Julho	16	Com D ^o Henrique	6.900
	27	Com D ^o Henrique	120.000
	29	1 Maça que chegou a Jose Antonio Demach	440.000
ago	30	Rateio Mendonca	7.800
		M ^o Medica	6.000
		Seu Ordenado de 3 Meses a 100%	300.000
		Saldo que recebe	193.000
		<u>300.000</u>	<u>300.000</u>
Set	18	Com D ^o Henrique	700
Out	3	Com D ^o Henrique	140.000
	5	2 1/2 Kilos de Tomate	11.400
Nov	11	Matamento do Cimetario	50.000
	31	M ^o Medica	6.000
		Ordenado de 3 Meses de 1. ^a Sua gratificação	300.000
		Saldo que recebe	341.900
		<u>500.000</u>	<u>500.000</u>
1914	11	Com D ^o Henrique	120.000
Feve	11	Com D ^o Henrique	6.000
Março	31	M ^o Medica	5.000
		Imposto Caminho	5.000
		Seu Ordenado de 3 Meses a 100%	300.000
		Saldo que recebe	169.000
		<u>300.000</u>	<u>300.000</u>
Mai	9	Com D ^o Henrique	150.000
		6.000	
Junho	30	M ^o Medica	6.000
		Seu ordenado de 3 Meses a 100%	300.000
		Transporte f. ^{as} n. ^{as} 53	156.000
		<u>300.000</u>	<u>300.000</u>

Jose Juncos

1913		DEVE	HAVER
Febrero 15	Transporte das f: n: 264	1 000	
25	Imposto do Rendimento	5 000	
28	M: Medica	2 000	
	24 Dias de S: a 250		60 000
	Saldo que recebe	57 000	
		60 000	60 000
Março 15	Em Durheim	3 000	
31	M: Medica	2 000	
	24 Dias de S: a 250		61 250
	11/2 Horas " 250		2 875
	Saldo que recebe	59 125	
		64 125	64 125
Abril 14	Em Durheim	900	
30	M: Medica	2 000	
	26 Dias de S: a 250		65 000
	2 1/2 Horas " 250		625
	Saldo que recebe	62 725	
		65 625	65 625
Maio 15	Em Durheim	2 300	
25	1/2 pilos de casa	3 150	
31	M: Medica	2 000	
	26 Dias de S: a 300		78 000
	1 1/2 Horas " 280		5 100
	Saldo que recebe	75 650	
		83 100	83 100
Junho 1	1/2 pilos de casa habitada (na Rua da Imperatriz)		3 150
30	M: Medica	3 000	
	25 Dias de S: a 300		75 750
	7 1/2 Horas de S: a 300		2 250
	Saldo que recebe	79 150	
		81 150	81 150
Julho 15	Em Durheim	900	
30	M: Medica	2 000	
	27 Dias de S: a 200		81 000
	1 1/2 Horas " 300		4 200
31	Saldo que recebe	87 300	
		85 200	85 200

Jose Pelozo

1913		DEVE	HAVER
Febrero 25	Transporte das f: n: 275	12 700	
28	M: Medica	2 000	
	24 Dias de S: a 250		60 000
	Saldo que recebe	15 300	
		60 000	60 000
Março 15	Em Durheim	4 700	
31	M: Medica	2 000	
	24 Dias de S: a 250		61 250
	1 1/2 Horas " 250		2 875
	Saldo que recebe	57 425	
		64 125	64 125
Abril 14	Em Durheim	2 600	
30	M: Medica	2 000	
	26 Dias de S: a 250		65 000
	5 1/2 Horas " 250		1 375
	Saldo que recebe	61 725	
		66 375	66 375
Maio 16	Em Durheim	3 000	
25	1/2 w de casa	4 000	
31	M: Medica	2 000	
	25 Dias de S: a 280		71 000
	1 1/2 Horas " 280		3 220
	Saldo que recebe	68 320	
		74 620	74 620
Junho 12	Em Durheim	1 700	
30	M: Medica	2 000	
	25 Dias de S: a 280		70 700
	1 1/2 Horas " 280		3 220
	Saldo que recebe	70 220	
		73 920	73 920
Julho 3	M: Medica	2 000	
	26 Dias de S: a 280		74 900
	1 1/2 Horas " 280		3 080
	Durheim assumida Ragnos Juncos	500	
	1/2 aluguel de casa	1 500	
	Saldo que recebe	73 980	
		77 980	77 980

Paschual Vicente

1913		DEVE	HAVER
Fevereiro	8	Trasporte das f ^{as} n ^{as} 254	113506
	25	Imposto do Caducario	5000
	28	M. Medica	4000
		2439 Pz de Cafe que trata a 100 n ^{as} 3 ^{as} carga	48780
		Balancos	73726
		<hr/>	<hr/>
		Saldo a favor	122506
Maio	2	Generos no Oliveira Machado P. 18 ^{ca}	35000
	15	3 Milos de carne	1400
Abril	3	12 1/4 Dias de S ^{ra} a 2500 em seu trato de Cafe	30625
	6	Generos no Oliveira M. P. 16 ^{ca}	20000
	14	1 Mil de carne	700
	19	1 Medico de Melhos	4000
	29	1 Medico de Melhos	4000
	30	M. Medica	4000
	"	Remedio no Ferraz	1500
	"	2439 Pz de cafe que trata a 100 n ^{as} 3 ^{as} carga	48780
		Balancos	54921
		<hr/>	<hr/>
		Saldo a favor	134326
Maio	1	Generos no Oliveira Machado P. 16 ^{ca}	20000
		Saldo de Balancos de q	54921
	18	1/2 de carne	4000
	25	3 Milos de carne	1400
	31	Remedio no Ferraz	3500
Junho	10	Generos no Oliveira Machado	20000
	30	M. Medica	4000
		2439 Pz de cafe que trata a 100 n ^{as} 4 ^{as} carga	48780
		Balancos	59041
		<hr/>	<hr/>
		Saldo a favor	107821
Julho	10	Saldo a favor	59041
	15	Generos no Oliveira M. P. 16 ^{ca}	20000
	13	3 Milos de carne	1400
	27	1 Mil de carne	700
	30	Remedio no Ferraz	1500
		Trasporte das f ^{as} n ^{as} 175	82541

Domingos Bertaguba

1913		DEVE	HAVER
Fevereiro	28	Trasporte das f ^{as} n ^{as} 398	19800
		24 Dias de S ^{ra} a 2500	60000
		Remedio no Ferraz	900
		Saldo que receber	39300
		<hr/>	<hr/>
			60000
Maio	2	15 Litros de febra	1500
	7	3 Milos de carne	2100
	10	10 de febra	1000
	15	10 de febra	1000
		Carne de melho	700
	22	3 Milos de carne	2100
		10 Litros de febra	1000
	29	2 1/2 Milos de carne	1750
		1 Medico de Melho	1000
		10 Litros de febra	1000
	31	M. Medica	2000
		18 1/2 Dias de S ^{ra} a 2500	46250
		11 1/2 Horas .. 250	1875
		Saldo que receber	33875
		<hr/>	<hr/>
			48175
Abril	5	1/2 de carne	4000
		15 Litros de febra	1500
		3 Milos de carne	2100
	12	10 Litros de febra	1000
	14	Carne de melho	1200
		2 1/2 Milos de carne	1750
	26	15 Litros de febra	1500
	30	M. Medica	2000
		23 Dias de S ^{ra} a 2500	57500
		5 1/2 Horas de .. 250	1375
		Saldo que receber	43825
		<hr/>	<hr/>
			58875
Maio	11	10 Litros de febra	1000
	16	Carne de melho	1200
	18	10 Litros de febra	1000
		3 Milos de carne	2100
	25	Carne de melho	5000
		5 Litros de febra	500
		Trasporte das f ^{as} n ^{as} 175	10100

João Matthews da Silva

1913		DEVE	HAVER
Febrero 25	Transporte das f. ^{as} nº 339		9 300
28	24 Dias de S. ^o a 2800		66 600
"	Ordens de Antonio		20 000
	Saldo que recebe	77 300	
		86 600	86 600
Março 1	2 Milos de cana	1 400	
15	1/2 Milos de cana	400	
	Can. Durheim	2 700	
29	2 Milos de cana	1 400	
31	24 3/4 Dias de S. ^o a 2800		56 250
	11 Horas de S. ^o a 250		2 750
	Mo Medica	2 000	
	Ordens de Antonio		20 000
	Saldo que recebe	71 100	
		79 000	79 000
Abril 5	1/2 a de cafe	4 000	
14	2 Milos de cana	1 400	
30	Mo Medica	2 000	
	Bumadi no Ferro	8 000	
	Ordens de Antonio		16 000
26	Dias de S. ^o a 2800		72 800
5	Horas de S. ^o a 250		1 250
	Saldo que recebe	74 650	
		90 050	90 050
Maio 16	Can. Durheim	400	
25	2 Milos de cana	1 400	
31	25 Dias de S. ^o a 3000		75 000
"	10 1/2 Horas " 300		3 150
"	Ordens de Antonio		8 500
"	Mo Medica	2 000	
		82 850	
		86 650	86 650
Junho 8	1/2 a de cafe	4 000	
9	Can. Durheim	10 000	
	4 Milos de cana	2 800	
12	Can. Durheim	2 200	
30	Mo Medica	2 000	
	18 3/4 Dias de S. ^o a 3000		56 250
	Transporte as f. ^{as} nº 119	2 100	56 250

Antonio Franco de Moraes

1913		DEVE	HAVER
Febrero 28	Transporte das f. ^{as} nº 401		21 700
23	Dias de S. ^o a 3500		80 500
24	" " 2500		60 000
24	" " 1000		24 000
	Saldo que recebe	142 900	
		164 500	164 500
Março 2	15 Litros de fuba	1 500	
6	1 Viagem de lancha	3 000	
	3 1/2 Milos de cana	2 150	
7	2 1/2 Milos de cana	1 450	
10	15 Litros de fuba	1 500	
12	Mercadorias da Receita	1 600	
15	1/2 a de cafe	4 000	
10	2 de fuba	1 000	
	Can. Durheim	2 200	
22	7 Milos de cana	4 900	
	10 Litros de fuba	1 000	
29	2 1/2 Milos de cana	1 750	
	15 Litros de fuba	1 500	
31	Mo Medica	2 000	
	24 1/4 Dias de S. ^o a 3500		85 750
	20 1/2 " " 2500		50 625
	23 1/2 " " 1000		23 500
	Saldo que Recibem	130 025	
		159 875	159 875
Abril 5	1/2 a de cafe	4 000	
	15 Litros de fuba	1 500	
	2 Milos de cana	1 400	
12	15 Litros de fuba	1 500	
14	2 1/2 Milos de cana	1 750	
19	15 Litros de fuba	1 500	
26	3 1/2 Milos de cana	2 450	
	1/2 a de cafe	4 000	
	15 Litros de fuba	1 500	
30	Mo Medica	2 000	
	23 3/4 Dias de S. ^o a 2500		59 375
	25 1/4 " " 1000		25 750
	25 1/4 " " 3500		90 125
	Transporte as f. ^{as} nº 35	2 1600	175 250

Campos Eugênio

1913		DEVE	HAVER
Fevereiro	28	Transporte das f.º nº 286 4627 lrs de café que trata a 100 d 3ª capta	123 647
		Balanco	2500
			95 540
			25 607
		<u>Saldo a favor</u>	<u>123 647</u>
			123 647
		25 607	
Março	11	Em Turkeim	80 000
	29	3 libras de café	2 100
	31	1 dia de 1ª a 2500	2 500
Abril	5	2 1/2 libras de café	1 750
	12	Remissão de arroz	1 000
	26	2 libras de café	1 400
	30	Mo Medica	4 000
		4627 lrs de café que trata a 100 d 3ª capta	95 540
		Balanco	17 812
			115 857
		<u>Saldo a favor</u>	<u>115 857</u>
			115 857
		17 812	
Maio	3	1 Maquina de Mo. lha	4 000
	4	2 libras de café	1 400
	5	1 Maquina de Mo. lha	4 000
	15	Em Turkeim	70 000
	18	2 libras de café	1 400
		1/2 libras "	1 050
Junho	8	2 1/2 libras de café	1 250
	30	Rem. em Ferraz	5 500
		Mo Medica	4 000
		8/4 Honor de 1ª a 250	2 125
		4627 lrs de café que trata a 100 d 4ª capta	95 540
		Balanco	13 252
			110 917
		<u>Saldo a favor</u>	<u>110 917</u>
			110 917
		13 252	
Julho	7	Em Turkeim	70 000
	31	3/4 Horas de 1ª a 250	875
Agosto	31	Rem. em Ferraz	4 500
		Mo Medica	4 000
		4627 lrs de café que trata 5ª capta a 100	95 540
		Saldo que recebem	4 663
			96 415
		<u>Saldo a favor</u>	<u>96 415</u>

Filicio Pecaro

1913		DEVE	HAVER
Fevereiro	28	Transporte das f.º nº 212 1 dia de 1ª	15 800
		7946 lrs de café que trata a 100 d 2ª capta	2 500
		Balanco	158 920
			145 620
		<u>Saldo que recebem</u>	<u>161 120</u>
			161 120
		2 100	
Março	7	3 libras de café	17 500
	31	Remissão em Ferraz	27 500
Abril	3	11 dias de 1ª no seu trato de café a 2500	1 000
	22	Remissão de arroz	12 000
	28	3 Maquina de Mo. lha	4 000
	30	Mo Medica	19 500
		Rem. em Ferraz	158 920
		7946 lrs de café que trata a 100 d 3ª capta	95 540
		Saldo que recebem	158 920
			158 920
		2 150	
Maio	18	3/4 libras de café	50 000
	25	Em Turkeim	2 800
		4 libras de café	1 000
	31	4 Horas de 1ª a 250	1 400
Junho	4	3 libras de café	4 000
	30	Mo Medica	1 000
		Rem. em Ferraz	3 750
		1/2 dia de 1ª a 2500	158 920
		7946 lrs de café que trata a 100 d 4ª capta	102 020
		Saldo que recebem	163 670
			163 670
		2 800	
Julho	5	4 libras de café	3 150
	13	1/2 libras de café	2 100
	27	2 libras de toucinho	1 400
		2 libras de carne	750
	31	3/4 horas de 1ª a 250	3 850
		5/4 libras de café	4 000
Agosto	31	Mo Medica	158 920
		7946 lrs de café que trata 5ª capta a 100	142 070
		Saldo que recebem	159 670
			159 670

Chamante Vieira

1913		DEVE	HAYER
Fevereiro 28	3 1/2 Dias de 1 ^o a 2500		81250
"	" 1 Garrafão de Purga	1800	
	Saldo que resta	79450	
		<u>81250</u>	<u>81250</u>
Maio 15	Em Diverber	800	

Baptista Potiano

1912		DEVE	HAYER
Fevereiro 28	Transporte das feiras 2/59	2500	162260
	Saldo que resta	137260	
		<u>162260</u>	<u>162260</u>
Março 22	Benefício de arroz	1000	
Abril 12	100 de café	8000	
31	M. Meduca	4000	
"	7 Dias de 1 ^o a 2500		17500
"	6 Dias de 1 ^o do ilhaz de Maio 2500		15000
"	7363 Paz de café que trata a 100 1/2 3 ^o carga		117260
	Saldo que resta	166760	
		<u>179760</u>	<u>179760</u>
Maio 10	Benefício de arroz	2000	
25	100 de café	8000	
31	5 Dias de 1 ^o a 2500		12500
Junho 30	15 Dias de 1 ^o a 2500		37500
	4 Horas " 2500		10000
	M. Meduca	4000	
	7363 Paz de café que trata a 100 1/2 4 ^o carga		117260
	Saldo que resta	184260	
		<u>198260</u>	<u>198260</u>
Julho 31	18 1/2 Dias de 1 ^o a 2500		46250
Agosto 2	Benefício de arroz	3000	
31	M. Meduca	4000	
	7363 Paz de café que trata 5 ^o carga a 100 1/2		117260
	Saldo que resta	187510	
		<u>193510</u>	<u>193510</u>
7 de 30	M. Meduca	4000	
	Rateio Meduca	7800	
	1991 Alqueires de café que colheu a 500 1/2		99550
	4 Dias de 1 ^o a 3000		12000
	5 1/2 Dias " 2500		16875
	Saldo que resta	1012575	
		<u>1024375</u>	<u>1024375</u>

Jacinto Antonio

1913		DEVE	HAVER
Março 2	Transporte das f ^{as} n ^{as} 313	66930	
" 15	2 Litros de febra	1500	
7	3 Kilos de cana	2100	
10	10 L de febra	1000	
	Generos no Sertão	20000	
15	5 Kilos de cana	3500	
	15 Litros de febra	1500	
22	3 Kilos de cana	2100	
	1 Moscato	100	
	1/2 a de cafe	4000	
	10 L de febra	1000	
29	4 Kilos de cana	2800	
	1 Moscato	100	
Abril 1 ^o	Generos no Oliveira Machado P. 1627	20000	
5	4 Kilos de cana	2800	
10	1/2 a de cafe	4000	
14	2 Kilos de cana	1400	
25	4 1/2 Kilos de cana	3150	
30	Mo Medica	4000	
	3778 L de cafe que trata		75560
	Bulango		66400
	<u>Saldo a favor</u>	<u>144980</u>	<u>114980</u>
		66400	
Maio 1 ^o	Generos no Oliveira M. P. 1627	40000	
4	4 Kilos de cana	2800	
18	4 Kilos de cana	2800	
	1 Moscato	100	
25	5 Kilos de cana	3500	
Junho 1 ^o	Generos no Oliveira Machado	20000	
" 2	2 1/2 Kilos de cana	1750	
8	1/2 a de cafe	4000	
	3 Kilos de cana	2100	
15	1/2 a de Sabao	500	
	3 Kilos de cana	2100	
22	4 Kilos de cana	2800	
29	3 Kilos de cana	2100	
30	Mo Medica	4000	
	3778 L de cafe que trata		75560
	a 1000 L de cana		75560
	<u>Transporte as f^{as} n^{as} 121</u>	<u>158790</u>	<u>75560</u>

Transporte as f^{as} n^{as} 121

Amato Davião

1913		DEVE	HAVER
Março 2	10 Litros de febra	1000	
	2 Kilos de cana	1400	
7	2 1/2 Kilos de cana	1750	
15	Cem Fuchei	1800	
22	2 Kilos de cana	1400	
31	Remedio no Ferraz	4000	
	Mo Medica	2000	
	2 1/2 Dias de S ^o a 2500		61250
	9 Horas " 250		2250
	<u>Saldo que recebe</u>	<u>50150</u>	
		63500	63500
Abril 5	1/2 a de cafe	4000	
	3 Kilos de cana	2100	
12	10 Litros de febra	1000	
	2 Kilos de cana	1400	
30	Mo Medica	2000	
	26 Dias de S ^o a 2500		65000
	5 1/2 Horas " 250		1375
	<u>Saldo que Recebe</u>	<u>55875</u>	
		66375	66375
Maio 4	2 Kilos de cana	1400	
10	1 Casso de leuca	2000	
11	5 Litros de febra	500	
18	2 1/2 Kilos de cana	1750	
31	27 1/2 Dias de S ^o a 2800		77000
	7 Horas " 280		1960
	Mo Medica	2000	
	<u>Saldo que recebe</u>	<u>66310</u>	
		78960	78960
Junho 1 ^o	1/2 a de cafe	4000	
	2 1/2 Kilos de cana	1750	
8	Cem Fuchei	10000	
	1 1/2 Kilos de cana	1050	
12	Cem Fuchei	3700	
20	2 1/2 Kilos de cana	1750	
30	Mo Medica	2000	
	Remedio no Ferraz	4500	
	2 1/2 Dias de S ^o a 2600		63000
	<u>Transporte as f^{as} n^{as} 113</u>	<u>28750</u>	<u>63000</u>

Emilio da Cruz 7^o

1913		DEVE	HAVER
Março 2	Transporte das f ^{as} n ^o 388		500
10	10 Litros de fuba		100
12	Mercadorias da Horta		100
15	3 Milos de carne		300
22	2 Milos de carne		1400
28	Sabão		1000
31	Remedio no Ferraz		300
	M ^o Medica		300
	25/4 Dias de S ^o a 2800		6500
	1/2 Horas " " 250		1155
	Ordenado de Ernesto		2000
	Saldo que recebe	74235	
		<u>86235</u>	<u>86235</u>
Abril 5	4 Milos de carne		2800
12	1/2 a de cafe		4000
	10 Litros de fuba		100
14	Cem de milho		10000
	S ^o de " "		800
30	M ^o Medica		2000
	Remedio no Ferraz		1500
	Ordenado de Ernesto		20000
	25/4 Dias de S ^o a 2800		71400
	2/2 Horas de S ^o a 250		635
	Saldo que Receber	69215	
		<u>92025</u>	<u>92025</u>
Mai 4	1 Maquina de Sewing		4000
11	2 Milos de carne		1400
16	Cem de milho		100
25	Cem de milho		1500
"	5 Litros de fuba		500
"	5 Milos de carne		4200
31	M ^o Medica		2000
	Sem Ordenado		80000
	Ordenado de Ernesto		20000
	Saldo que Receber	22500	
		<u>10000</u>	<u>10000</u>
Junho 8	1/2 a de cafe		4000
	2 1/2 Milos de carne		1750
	Transporte as f ^{as} n ^o 92		5750

Paschual Antonio

1913		DEVE	HAVER
Março 2	2 Milos de carne		1400
7	2 1/2 Milos de carne		2450
12	Mercadorias da Horta		1500
15	4 Milos de carne		2800
	1/2 a de cafe		4000
22	3 Milos de carne		2100
31	20 Dias de S ^o a 3000		60000
Abril 5	1/2 a de cafe		4000
11	2 Milos de carne		1400
23	Beneficio de arroz		1000
30	M ^o Medica		4000
	Remedio no Ferraz		1500
	25/4 Dias de S ^o a 3000		65250
	1 Dia de S ^o de Moç de Moç		250
	1185 Pix de caf que trata		89700
	a 100 s ^o 3 ^o carga		
	Saldo que Receber	191300	
		<u>217450</u>	<u>217450</u>
Mai 16	Beneficio de arroz		1000
18	1/2 a de cafe		4000
31	18 1/2 Dias de S ^o a 3500		65625
	Remedio no Ferraz		4800
Junho 8	1/2 a de cafe		4000
30	M ^o Medica		4000
	Remedio no Ferraz		12900
	1/2 Hora de S ^o a 250		325
	14 Dias de S ^o a 3500		49000
	1185 Pix de caf que trata		89700
	a 100 s ^o 4 ^o carga		
	Saldo que Receber	174000	
		<u>204700</u>	<u>204700</u>
Julho 12	Beneficio de arroz		1000
13	5 Milos de carne		3500
31	25/4 Dias de S ^o a 3500		89150
Agosto 3	1/2 a de cafe		4000
8	1 Maquina de Sioy (Quemada)		10000
	Transporte as folhas n ^o 171		1850
			<u>89250</u>

Pedro Luiziane

Troquetto Santo

1913		DEVE	HAVER
Janaro	24	Transporte das folhas nº 194	49 000
Fevro	28	Imposto do Caminho	5 000
"	"	Md Medica	4 000
"	"	15 200 Pipillos a 25¢	380 000
"	"	1 400 Folhas 35¢	49 000
"	"	Saldo que recebeu	391 000
		<hr/>	<hr/>
Março	7	6 1/2 Milos de cana a 70	450
Abril	12	1 00 de café	8 000
	30	15 600 Pipillos a 25¢	390 000
		1 500 Folhas a 35¢	52 500
		Saldo que recebeu	429 950
		<hr/>	<hr/>
		429 950	429 950
		<hr/>	<hr/>
		Md Medica de Maio a Abril	4 000
Maio	14	3 Milos de cana	2100
	18	2 Milos de cana	1 400
	25	3 1/2 Milos " "	2 450
Junho	9	Composto de uma canoa de cana	10 000
	17	Composto de um cano de cana	10 000
	22	5 1/2 Milos de cana	3 850
	30	Md Medica	4 000
Julho	14	15 400 Pipillos a 25¢	385 000
		1 400 Folhas 35	49 000
		Saldo que recebeu	396 200
		<hr/>	<hr/>
		434 000	434 000
		<hr/>	<hr/>
Agosto	16	1 00 de café	8 000
	3	2 Milos de cana	1 400
	10	Milos de cana de cana	12 000
	31	3 Milos de cana	2 100
		Md Medica	4 000
		17 800 Pipillos a 25¢	445 000
		Saldo que recebeu	414 400
		<hr/>	<hr/>
		445 000	445 000
		<hr/>	<hr/>
8 de	7	5 Milos de Madeira (leuca)	12 000
		Bateria Medica	7 800
		Md Medica	4 000
9 de	22	2 Carros de leuca	12 000
10 de	8	15 900 Pipillos a 25¢	397 500
		Transporte as folhas nº 272	35 800
		<hr/>	<hr/>
		35 800	397 500

1913		DEVE	HAVER
Maio	3	Transporte das folhas nº 304	1 400
	15	2 Milos de cana	1 400
	29	2 Milos de cana	1 400
	31	27 Dias de 1 ^o a 25 ^o	54 250
Abril	5	2 Milos de cana	1 400
	26	1 1/2 Milos de cana	1 050
		1 Milos de Madeira	4 000
	30	Md Medica	4 000
		27 1/2 Dias de 1 ^o a 25 ^o	58 875
		8 183 Kg de café que trata a	163 660
		100 t 3 ^o e 4 ^o e 5 ^o	
		Saldo que recebeu	257 135
		<hr/>	<hr/>
		271 785	271 785
		<hr/>	<hr/>
Maio	3	1 Milos de Madeira	4 000
	4	2 Milos de cana	1 400
	18	2 Milos de cana	1 400
	31	12 Dias de 1 ^o a 25 ^o	30 000
Junho	4	1 Milos de cana	700
	8	2 Milos de cana	1 400
	"	3 " " "	2 100
	15	3 " " "	2 100
	22	2 1/2 " " "	1 750
	29	2 " " "	1 400
	30	Md Medica	4 000
		17 Dias de 1 ^o a 25 ^o	42 500
		8 183 Kg de café que trata	163 660
		a 100 t 1 ^o e 2 ^o e 3 ^o	
		Saldo que recebeu	215 910
		<hr/>	<hr/>
		236 160	236 160
		<hr/>	<hr/>
Julho	5	3 Milos de cana	2 100
	13	3 Milos de cana	1 400
	20	3 Milos de cana	2 100
	27	3 Milos de cana	2 100
	31	27 Dias de 1 ^o a 25 ^o	67 500
		11 horas " " 25	2 250
Agosto	3	2 Milos de cana	1 400
	8	Banifício de arroz	1 000
		Transporte as folhas nº 272	70 250
		<hr/>	<hr/>
		10 100	70 250

Horario de Lima

Molero Domingos

1913		DEVE	HAVER
Março	7	Transporte das f ^{as} n ^{as} 406	225 974
	10	1/2 de fuba	1 000
	15	1/2 a de cafe	4 000
	10	litros de fuba	1 000
	16	Queros no Oliveira M. P. 16 ^{ta}	15 000
		Em Dubeira	5 000
	25	4 kilos de carne	2 800
		1 Paqueta	800
	10	litros de fuba	1 000
	29	15 litros de fuba	1 500
	31	2 Dous de S ^{ra} a 2500	5 000
Abril	5	Queros no Oliveira M. P. 16 ^{ta}	50 000
		5 kilos de carne	3 500
	14	3/4 kilos de carne	2 450
	26	2 Maque de Molho	8 000
		1/2 a de cafe	4 000
	30	M. M. deca	4 000
		5121 Paz de cafe que trata	
		a 100 N ^o 3 ^o ca	122 120
		Balanço	202 640
			<u>330 024</u>
			<u>330 024</u>
		Saldo a favor	202 640
Maio	4 ^o	queros no Oliveira Machado P. 16 ^{ta}	60 000
	4	3 kilos de carne	2 100
	11	5 1/2 kilos de carne	3 850
	18	Queros no Oliveira Scantipon	20 000
Junho	4 ^o	2 Dous queros " "	60 000
		2 Dous de S ^{ra} do Rey aban 2500	5 000
		5 kilos de carne	3 500
	8	Remedio no Ferraz	1 500
		1/2 a de cafe	4 000
		5 1/2 kilos de carne	3 850
	29	5 kilos de carne	3 500
	30	M. M. deca	4 000
		10 Horas de S ^{ra} a 250	4 000
		5121 Paz de cafe que trata	
		4 ^o ca	122 420
		Balanço	237 520
			<u>368 940</u>
			<u>368 940</u>
		Saldo a favor f ^o 131	237 520

1913		DEVE	HAVER
Março	10	Transporte das f ^{as} n ^{as} 315	5 100
	11	Em Dubeira	50 000
	22	3 kilos de carne	2 100
	30	Em Dubeira	20 000
	31	2 1/2 Dous de S ^{ra} a 2500	51 250
Abril	5	1 Maque de Madeira	3 000
	8	1 " " "	3 000
	9	Beneficio de arroz	1 000
	11	3 kilos de carne	2 100
	24	1 Maque de Molho	4 000
	26	1 1/2 kilo de carne	1 050
	"	2 Maques de Molho	8 000
		1/2 a de cafe	4 000
	30	M. M. deca	4 000
		2 3/4 Dous de S ^{ra} a 2500	58 875
		7060 Paz de cafe que trata	
		a 100 N ^o 3 ^o ca	141 200
		Saldo que recebe	140 975
			<u>249 325</u>
			<u>249 325</u>
Maio	15	Em Dubeira	50 000
	18	5 1/2 kilos de carne	3 850
	25	7 1/2 kilos de carne	5 250
	31	3 Dous de S ^{ra} a 2500	7 500
Junho	4 ^o	2 kilos de carne	1 400
	8	6 kilos de carne	4 200
	15	2 kilos de carne	1 400
	22	4 kilos " "	2 800
	30	M. M. deca	4 000
		2 Dous de S ^{ra} a 2500	5 000
		7060 Paz de cafe que	
		trata a 100 N ^o 4 ^o ca	141 200
		Saldo que recebe	80 800
			<u>153 700</u>
			<u>153 700</u>
Julho	7	Em Dubeira	50 000
		3 kilos de carne	2 100
		2 kilos	2 100
	20	3 kilos de carne	4 400
	30	Remedio no Ferraz	
	31	20 Dous de S ^{ra} a 2500	65 000
		Transporte as f ^{as} n ^{as} 151	58 500
			<u>65 000</u>

Domingos Alencar

1913		Camasada Soltubro		DEVE	HAVER
Março	10	1/2 a de cafe		4000	
		1 baderna		800	
	31	Md Medica		2000	
		20% Dias de S ^o a 2500			56250
		1 Garra fard de Purga		1800	
		Saldo que recebe		42650	
				<u>56250</u>	<u>56250</u>
Abril	14	Cem Duchein		2400	
	30	Md Medica		2000	
		Remedio em Ferraz (Engano)			57500
	23	Dias de S ^o a 2500			
		Saldo que recebe		53100	
				<u>57500</u>	<u>57500</u>
Maior	16	Cem Duchein		4900	
	25	3 Milos de canna		1400	
	31	1/2 a de cafe		4000	
		20% Dias de S ^o a 3000			61500
		6 Carrros de canna a 2500			15000
		1 Mito de canna de canna		500	
		Md Medica		2000	
		Saldo que recebe		66700	
				<u>76500</u>	<u>76500</u>
Junho	8	3 Milos de canna		2100	
	22	3 Milos de canna		1400	
	29	2 Milos		1400	
	30	1 Litro de Aguardente		500	
		33% Carrros de canna a 2500			83750
		Md Medica		2000	
		Saldo que recebe		76350	
				<u>83750</u>	<u>83750</u>
Julho	6	2 Milos de canna		1400	
	10	Cem Duchein		3700	
	27	Cem Duchein		30000	
		1 Barrigada de Porco		2500	
		1/2 Mito de canna		1050	
	30	Md Medica		2000	
		26 Carrros de canna a 2500			55000
		1 Mito de Aguardente		500	
		Transporte das f ^o de 150			
				<u>41150</u>	<u>55000</u>

Caualto Rodolpho

1913				DEVE	HAVER
Março	2	Transporte das f ^o de 383			53880
	10	Litros de fuba		1000	
	15	3 Milos de canna		2100	
		10 L. de fuba		1000	
	16	Cem Duchein		100000	
	22	10 L. de fuba		1000	
	29	4 Milos de canna		2800	
		10 Litros de fuba		1000	
Abril	3	1/4 Dias de S ^o em seu trato			10875
		do Cafe			
	5	10 Litros de fuba			21000
		3 Milos de canna		2100	
	12	1/2 a de cafe		4000	
		10 Litros de fuba		1000	
	19	10 Litros de fuba		1000	
	25	10 Litros " "		1000	
	30	Md Medica		400	
		3863 Pix de cafe que trata			77260
		a 100 H ^o 3 ^o Garra			110245
		Balanco			<u>187505</u>
		Saldo a pagar			<u>110245</u>
Maior	11	3 Milos de canna		2100	
	15	Cem Duchein		100000	
	18	3 1/2 Milos de canna		1750	
		1 Paqueta		600	
	25	2 1/2 Milos de canna		1750	
		1 Paqueta		600	
Junho	4	3 Milos de canna		2100	
	6	1 Paqueta de 100 lbs		4000	
	8	3 Milos de canna		1400	
		1 Paqueta		600	
	15	1/2 a de cafe		4000	
		3 Milos de canna		1400	
		1 Paqueta		600	
	30	Md Medica		4000	
		3863 Pix de cafe que trata H ^o canna etc			77260
		Balanco			<u>235145</u>
		Saldo a pagar			<u>235145</u>
Julho	4				157885

fe 133

Luiz Farias Filho

1913		DEVE	HAVER
Março	10		500
	14		1700
	22		1400
	31		9500
			2000
			51250
			2350
		38400	
		<u>53500</u>	<u>53500</u>
Abril	14		1600
	30		2000
			6500
			750
		67450	
		<u>65750</u>	<u>65750</u>
Maior	18		1400
	31		2000
			74800
			700
		70100	
		<u>73500</u>	<u>73500</u>
Junho			4000
			800
	30		2000
			69300
			140
		63640	
		<u>69440</u>	<u>69440</u>
Julho	5		1400
	16		4400
	27		1300
	30		2000
			77000
			840
		500	
		1000	
		69340	
		<u>77840</u>	<u>77840</u>

Antonio Miranda

1913		DEVE	HAVER
Março	7		8300
	10		1000
			1300
	12		300
	15		2100
			1000
			3000
	22		2800
			4000
	29		1400
	31		15500
			2000
			65050
			1250
			19500
			20000
		63200	
		<u>105800</u>	<u>105800</u>
Abril	5		2800
	12		500
	14		1800
			2400
	18		4000
			1000
	26		1750
	30		2000
			19500
			19500
			72800
			1375
		97225	
		<u>113175</u>	<u>113175</u>
Maior	21		3000
	11		500
			1750
	11		1000
			2100
			2900
	16		11150

Angelito Borum

1913	Colours	DEVE	HAVER
Maio 10	Transport das f. n. 348	6 000	
' 28	3 Milas de cana	2 100	
Abril 30	M. Medica	4 000	
	Beneficio de arroz	1 000	
	1 Dia de Sr. de Moço		2500
	3903 Pz de café que trata		78 060
	a 100 s. 3ª Caixa		
	Saldo que restou	67 460	
		<u>80 560</u>	<u>80 560</u>
Maio 18	3/4 Milas de cana	1 750	
Junho 1	1/2 de café	4 000	
' 9	Beneficio de arroz	1 000	
30	M. Medica	4 000	
	3903 Pz de café que trata		78 060
	a 100 s. 4ª Caixa		
	Saldo que restou	67 310	
		<u>78 060</u>	<u>78 060</u>
Agosto 31	M. Medica	4 000	
	3903 Pz de café que trata		78 060
	5ª Caixa a 100 s		
	Saldo que restou	74 060	
		<u>78 060</u>	<u>78 060</u>
7/6 27	Partido Medico	6 800	
	M. Medica	2 000	
	530 Alqueires de Café		265 000
	que estão a 500		
	Balanço	256 200	
		<u>265 000</u>	<u>265 000</u>
8/6 14	Saldo a seu favor		256 200
	Dinheiro que restou	256 200	256 200

Leopoldo Romagosa

1913		DEVE	HAVER
Maio 5	Transport das f. n. 361		132 100
11	Em Durheim		150 000
22	4 Milas de cana		2 800
29	1 a de café		8 000
30	20 Litros de fuba		2 000
31	Remedio no Ferraz		8 100
Abril 9	Queros em Oliveira Machado s. 11		20 000
10	2 Maqueis de Madua		0 000
12	25 Litros de fuba		2 500
14	3 Milas de cana		3 100
22	1 Maqueis de Sape		4 000
26	3 Milas de cana		2 100
29	1 Maqueis de Milho		4 000
30	M. Medica		4 000
"	Remedio no Ferraz		3 300
"	Idem Idem		3 000
	5 Dias de Sr. a 2500		12 500
	2 Dias de Sr. de Moço de Moço		5 000
	8670 Pz de café que trata		173 400
	a 100 s. 3ª Caixa		
	Balanço		163 100
		<u>354 000</u>	<u>354 000</u>
	Saldo a favor		163 100
Maio 10	Beneficio de arroz		1 000
15	Em Durheim		150 000
31	Remedio no Ferraz		11 000
	5 Dias de Sr. a 2500		12 500
Junho 1	1 a de café		8 000
	1 Mila de cana		2 000
8	Queros em Oliveira Machado s. 11		30 000
	Idem em Durheim		20 000
			1 400
15	2 Milas de cana		5 600
29	8 Milas de cana		38 000
30	Remedio no Ferraz para fuba		4 600
	M. Medica		
	11/4 Dias de Sr. a 2500		28 125
	4 Horas a 250		1 000
	Transport das f. n. 125		132 800
		<u>432 800</u>	<u>432 800</u>

Pedro Scholium

1913		DEVE	HAVER
Maio 3	Transporte das f ^{as} 289	4000	
Abri 5	4 Divs de Sr no trato de seu Caf a 2500	10000	
16	obusento de uma carroca	19000	
18	1/2 a de cafe	4000	
30	Md Medica	4000	
	4088 Pz de cafe que trata a 100 n 3 ^a etapa		81760
	Saldo que recebeu	40760	
		<u>81760</u>	<u>81760</u>
Maio 31	5 litros de Oliguandent	2000	
Junho 15	1/2 a de cafe	4000	
20	3 litros de carne	1400	
30	Md Medica	4000	
	4088 Pz de cafe que trata a 100 n 4 ^a etapa		81760
	Saldo que recebeu	70360	
		<u>81760</u>	<u>81760</u>
Agosto 17	1/2 a de cafe	4000	
31	Md Medica	4000	
	4088 Pz de cafe que trata 5 ^a etapa a 100 n		81760
	Saldo que recebeu	73760	
		<u>81760</u>	<u>81760</u>
Julho 24	113 carros de cauna a 2500		282500
	4 n Pantas a 5000		20000
30	Prateiro Mercedes	7800	
	Md Medica	4000	
	Pago a Ricardo Pessam e Mario Brancchini para os garantem seu cafe	73760	
	Saldo que recebeu	276940	
		<u>302580</u>	<u>302500</u>
	Seu Saldo		216940
	27 3/4 Divs de Sr a 2500		77700
	2 litros de Vinha	1000	
	Saldo que recebeu	293640	
		<u>294640</u>	<u>294640</u>

Emilio Pinto

1913		DEVE	HAVER
Maio 13	Transporte das f ^{as} n ^{as} 359		133062
15	4 litros de carne a 700		2800
22	4 " " "		2800
25	1/2 a de cafe (digo Salão)		5000
Abri 4	Queros no Oliveira Mo P. 167		40000
5	1/2 a de cafe		4000
	6 litros de carne		4200
	3 Moscotus		2000
21	1 tubo de picante		1000
26	4 litros de carne		2800
	4 Divs de Sr do Mo de Moim a 2500		10000
30	Md Medica		4000
	4366 Pz de cafe que trata a 100 n 3 ^a etapa		87320
	Balanço		<u>102542</u>
	Saldo a favor		199862
			<u>199862</u>
Maio 1 ^o	Queros no Oliveira Moim do P. 167		50000
18	1/2 a de cafe		4000
31	3 Divs de Sr a 2500		7500
Junho 5	1 Sertão de colunas para a estrada seu Oculmal da Agua		6000
	3 litros de carne		2100
15	1/2 a de cafe		4000
16	10 Can de S. Moim no O. Mo P. 167		10000
30	Md Medica		4000
	4366 Pz de cafe que trata		87320
	Balanço		<u>97822</u>
	Saldo a favor		192642
			<u>192642</u>
Julho 20	3 litros de carne		2100
27	Can de S. Moim		50000
Agosto 13	1/2 a de cafe		4000
31	Md Medica		4000
	4366 Pz de cafe que trata 5 ^a etapa a 100 n		87320
	Balanço		<u>70602</u>
	Saldo a favor		157922
			<u>157922</u>
Julho 1 ^o	Transporte das f ^{as} n ^{as} 195		

Emilia Patarella

1913		DEVE	HAVER
	Colouca		
Março	19 1/2 Milhas de carne	1750	
	31 Remedio no Ferraz	3000	
Abril	30 Mo Medica	4000	
	2 Maqueu de Melho	8000	
	4859 Pz de cafe que trata a 100 n 3 ^a carga		97180
	Saldo que receber	80130	
		97180	97180
Maio	15 Em Durheim	100000	
	31 Remedio no Ferraz	3000	
Junho	3 1 Maqueu de Melho	4000	
	30 Mo Medica	4000	
	4859 Pz de cafe que trata a 100 n 4 ^a carga		97180
	Balanco		13820
		111000	111000
Julho	1 Saldo a favor	13820	
	7 Em Durheim	100000	
Agosto	31 Mo Medica	4000	
	Remedio no Ferraz	2500	
	4859 Pz de cafe que trata 5 ^a carga a 100 n		97180
	Balanco		23140
		120320	120320
Set	9 Saldo a favor	23140	
	30 Em Durheim	100000	
	30 Mo Medica	4000	
	Remedio no Ferraz	7800	
	612 Alqueires de cafe que trata a 500 n		30600
	Saldo que receber	171060	
		306000	306000
Out	25 4859 Pz de cafe que trata a 100 n 4 ^a carga		97180
	1 Ca de urtiga	800	
Nov	30 Remedio no Ferraz	3000	
10br	31 Saldo de qd Mo Medica	4000	
	Saldo que receber	69944	
		77444	77444

