

Jose Reschate  
Antonio de Barros Soares  
Antonio de Santos Carvalho  
Higinio Massimigano  
Manoel Severa das Neves  
Bento Ribeiro Cansido como Bento Fere  
Jose Romalho  
Floriano Alves Leite  
Francisco Bernato

206  
10  
221

265  
18  
287

162  
101  
16  
287

# Tirete Socio

1901

abril	7	3	julho	19	julho	20
"	8	6	"	21	4	23 14
"	9	2	"	27	20	agosto 12 9
"	10	8	"	28	7	14 16
"	11	9	"	31	16	16 15
"	12	2	agosto	1	6	17 8
"	14	5	"	3	11	19 13
"	15	8	"	8	15	20 7
"	16	3	"	9	16	21 23
"	19	3	"	11	12	23 9
"	28	7	"	14	16	26 6
"	30	8	"	17	12	27 5
junho	31	8	"	21	14	30 29
"	1	7	"			31 9
"	2	4	1901	21	4	julho 3 13
"	5	3	abril	27	5	4 13
"	6	5	"	28	3	6 22
"	9	10	"	30	7	
"	11	6	"	31	6	
"	19	5	junho	3	3	
"	20	5	"	4	5	
"	22	4	"	5	3	
"	23	11	"	8	10	
"	27	7	"	10	3	
"	30	8	"	12	4	
julho	3	13	"	19	15	
"	4	10	"	20	9	
"	5	7	"	21	4	
"	6	8	"	27	2	
"	12	23	julho	1	6	
"	13	12	"	13	8	
"	18	11	"	16	12	
"	19	9	"	20	11	

Canhoto Santo

1900	Maio	7	5	21	23
	"	8	7	28	47
	"	9	4	31	15
	"	10	14	1	15
	"	11	8	3	3
	"	12	3	8	9
	"	14	6	9	19
	"	15	11	11	26
	"	16	6	14	6
	"	28	4	17	17
	"	30	10	21	23
	"	31	12		
Junho	1	10	21	6	5
	2	4	25	2	6
	5	11	28	10	
	6	10	29	5	
	9	11	31	5	
	11	2	1	2	
	20	5	5	6	
	22	3	8	5	
	23	11	10	4	
	27	7	12	1	
	30	12	13	3	
Julho	1	3	18	24	
	3	15	20	20	
	4	10	21	26	
	5	10	25	9	
	6	6	3	2	
	12	25	4	3	
	13	7	5	21	
	18	7	13	14	
	19	11	23	10	
	21	4			

Picelle Luiz

1900	Maio	7	9	21	
	"	8	10	28	12
	"	9	5	1	10
	"	10	6	4	10
	"	11	10	8	9
	"	12	1	10	23
	"	15	15	16	9
	"	18	2	21	2
	"	19	5	22	2
	"	23	7		
	"	29	14		
	"	30	8		
	"	31	5		
Junho	2	8			
	6	1			
	13	7			
	16	12			
Julho	27	11			
	2	13			
	3	20			
	5	7			
	6	7			
	7	11			
	9	7			
	10	8			
	11	13			
	13	27			
	14	13			
	17	16			
	18	13			
	20	16			
	21	19			

# Manoel Ferreira Neves

1900	Maio	7	14	28	1	Agosto 31	46
"	"	8	15	30	12	Julho 3	20
"	"	9	10	31	23		
"	"	10	11	Agosto 1	6		
"	"	11	5	3	12		
"	"	12	14	4	18		
"	"	14	12	7	3		
"	"	15	13	8	7		
"	"	18	19	9	10		
"	"	19	3	10	20		
"	"	23	1	16	17		
"	"	29	16 1/2	22	15		
"	"	30	6				
Junho	"	1	10	1901	21	Maio	21
"	"	2	4	"	23	"	20
"	"	5	19	"	24	"	7
"	"	6	10	"	28	"	12
"	"	7	9	Junho	5	"	22
"	"	9	11	"	8	"	12
"	"	12	18	"	18	"	33
"	"	13	21	"	20	"	20
"	"	16	30	"	27	"	21
"	"	18	4	Julho	1	"	7
"	"	20	24	"	2	"	7
"	"	22	20	"	13	"	18
"	"	23	18	"	15	"	21
"	"	27	16	"	18	"	55
Julho	"	17	11	Agosto	13	"	20
"	"	19	18	"	16	"	27
"	"	21	20	"	21	"	15
"	"	26	17	"	23	"	37
"	"	27	19	"	24	"	13
"	"	28	31	"	28	"	28

# Joacim Parboia de Lima

1900	Maio	7	14	Julho 10	10	Julho 18	10
"	"	8	9	"	11	Agosto 12	10
"	"	9	4	"	12	"	16
"	"	10	3	"	13	"	32
"	"	11	5	"	18	"	13
"	"	12	9	"	20	"	8
"	"	15	7	"	21	"	21
"	"	16	6	"	25	"	37
"	"	19	4	"	26	Agosto 3	37
"	"	25	10	"	28	"	6
"	"	28	8	Agosto 1	16	"	14
"	"	29	6	"	3	19 1/2	"
"	"	30	6	"	8	"	"
Junho	"	1	18	"	9	"	8
"	"	2	6	"	11	"	7
"	"	5	16	"	16	"	16
"	"	6	9	"	16	"	17
"	"	9	14	"	17	"	2
"	"	12	16	"	22	"	29
"	"	15	4	19 de	23	Maio	5
"	"	16	9	"	24	"	6
"	"	18	2	"	25	"	6
"	"	20	16	"	28	"	5
"	"	21	9	"	30	"	15
"	"	22	7	Junho	1	"	5
"	"	23	4	"	4	"	6
"	"	27	20 1/2	"	5	"	8
Julho	"	2	7	"	11	"	6
"	"	3	9	"	21	"	4
"	"	6	8	Julho	2	"	13
"	"	7	18	"	6	"	30
"	"	10	4	"	17	"	12
"	"			"	18	"	12

# 1900 Luriane

1900	1901	1900	1901
Mai 7	16	Junho 27	545
" 8	14	Junho 28	8
" 9	17	Junho 29	29
" 10	2	Junho 30	130
" 11	23	Junho 1	4
" 12	14	Junho 2	12
" 14	14	Junho 3	17
" 16	22	Junho 4	28
" 18	14	Junho 5	6
" 19	13	Junho 6	20
" 28	6	Junho 7	13
" 29	36	Junho 8	19
" 30	20	Junho 9	35
" 31	1	Junho 10	44
Junho 1	15	Junho 11	20
" 2	27	Junho 12	19
" 4	19	Junho 13	33
" 5	18	Junho 14	16
" 6	14	Junho 15	44
" 7	6	Junho 16	17
" 9	17	Junho 17	22
" 11	12	Junho 18	10
" 12	25	Junho 19	9
" 13	6	Junho 20	36
" 15	24	Junho 21	21
" 16	23	Junho 22	8
" 18	18	Junho 23	24
" 19	12	Junho 24	11
" 20	24	Junho 25	6
" 21	13	Junho 26	3
" 22	23	Junho 27	
" 23	18	Junho 28	
" 27	37	Junho 29	
Transportador	545	Junho 30	
		Julho 1	
		Julho 2	
		Julho 3	
		Julho 4	
		Julho 5	
		Julho 6	
		Julho 7	
		Julho 8	
		Julho 9	
		Julho 10	
		Julho 11	
		Julho 12	
		Julho 13	
		Julho 14	
		Julho 15	
		Julho 16	
		Julho 17	
		Julho 18	
		Julho 19	
		Julho 20	
		Julho 21	
		Julho 22	
		Julho 23	
		Julho 24	
		Julho 25	
		Julho 26	
		Julho 27	
		Julho 28	
		Julho 29	
		Julho 30	
		Agosto 1	
		Agosto 2	
		Agosto 3	
		Agosto 4	
		Agosto 5	
		Agosto 6	
		Agosto 7	
		Agosto 8	
		Agosto 9	
		Agosto 10	
		Agosto 11	
		Agosto 12	
		Agosto 13	
		Agosto 14	
		Agosto 15	
		Agosto 16	
		Agosto 17	
		Agosto 18	
		Agosto 19	
		Agosto 20	
		Agosto 21	
		Agosto 22	
		Agosto 23	
		Agosto 24	
		Agosto 25	
		Agosto 26	
		Agosto 27	
		Agosto 28	
		Agosto 29	
		Agosto 30	
		Agosto 31	

# 1900 Esterco Agustinho

Mai 7	5	Agosto 3	
" 8	8	8	19
" 9	5	9	4
" 10	4	11	13
" 11	6	17	16
" 12	6	22	3
" 15	8		
" 19	13	1901 Mai 29	8
" 28	7	30	3
" 29	9	31	3
Junho 5	14	Junho 4	9
" 6	9	5	8
" 11	4	13	6
" 13	5	18	21
" 16	10	21	32
" 19	8	26	16
" 21	6	Junho 2	12
" 22	12	3	8
" 23	4	15	5
" 27	15	19	14
Julho 2	10	20	11
" 5	8	22	7
" 10	5	23	6
" 11	12	Agosto 14	8
" 12	10	16	17
" 17	12	17	12
" 18	22	21	12
" 19	18	22	12
" 20	20	23	9
" 26	21	5	24
" 28	24	6	20
Agosto 1	31		
" 3	17		

# Paulina Berg

1900

Abajo	8	4	12	14 1/2	26		
"	9	11	13	26	27	18	
"	11	24	17	22	28	4	
"	12	8	19	26	guthro 8		
"	15	23	20	4	5	16	
"	16	4	21	20	12	4	
"	19	5	26	18	13	9	
"	23	11	28	36	16	26	
"	29	18 1/2	31	48	19	26	
Junio	30	30	Agosto 3	3 1/2	23	8	
"	1	17	4	15	Agosto 12	30	
"	2	21	8	15	13	5	
"	4	21	10	21	14	19	
"	5	11	17	23	16	12	
"	6	8	20	12	17	14	
"	11	12	21	9	20	10	
"	12	6	22	16 1/2	21	19	
"	13	12			23	12	
"	16	25	1901. Abajo	21	16	26	6
"	20	17		25	1	27	21
"	21	10		28	3	28	12
"	22	11		29	8	30	29
"	23	13	Julio	1	10	31	19
"	25	2		5	17	4	10
"	27	8		7	3	5	33
Julio	2	13		8	3		
"	4	36		12	7		
"	5	4		15	6		
"	6	1		17	12		
"	7	30		18	20		
"	9	3		20	32		
"	12	21		21	29		
Trayecto		4 1/2		26	16		

# 1900 Volpe Luz

Abajo	9	12	28	1
"	10	11	Agosto 2	7
"	12	15	4	12
"	14	8	7	4
"	15	11	16	14
"	19	13	18	29
"	25	10	21	23
"	28	4	22	2
"	29	6		
"	31	12		
Junio	5	12		
"	6	18		
"	7	6		
"	9	7		
"	11	7		
"	12	12		
"	13	6		
"	15	7		
"	16	10		
"	18	4		
"	20	17		
"	21	10		
"	22	7		
Julio	5	12		
"	6	9		
"	12	24		
"	14	12		
"	18	24		
"	19	16		
"	21	12		
"	26	9		
"	28	21		

# Liberto Federico

1900	Maio	8	9	10	11	12	14	15	16	19	28	29	30	31	Junho	1	2	5	6	7	9	12	13	15	16	18	19	20	21	22	23	24	25	27	31	Julho	2	3	4
		8	9	10	11	12	14	15	16	19	28	29	30	31	1	2	5	6	7	9	12	13	15	16	18	19	20	21	22	23	24	25	27	31	1	2	4		
		8	9	10	11	12	14	15	16	19	28	29	30	31	1	2	5	6	7	9	12	13	15	16	18	19	20	21	22	23	24	25	27	31	1	2	4		
		8	9	10	11	12	14	15	16	19	28	29	30	31	1	2	5	6	7	9	12	13	15	16	18	19	20	21	22	23	24	25	27	31	1	2	4		

# Ferrare Pedro

1900	Maio	8	9	10	11	12	14	15	18	19	23	25	28	29	30	Junho	1	2	4	5	7	9	11	13	16	18	20	21	22	24	27	28	31	Agosto	1	2	3	4	5	6	7	8	9	10	11	12	13	14	15	16	17	18	19	20	21	22	23	24	25	26	27	28	29	30	31
		8	9	10	11	12	14	15	18	19	23	25	28	29	30	1	2	4	5	7	9	11	13	16	18	20	21	22	24	27	28	31	1	2	3	4	5	6	7	8	9	10	11	12	13	14	15	16	17	18	19	20	21	22	23	24	25	26	27	28	29	30	31		
		8	9	10	11	12	14	15	18	19	23	25	28	29	30	1	2	4	5	7	9	11	13	16	18	20	21	22	24	27	28	31	1	2	3	4	5	6	7	8	9	10	11	12	13	14	15	16	17	18	19	20	21	22	23	24	25	26	27	28	29	30	31		
		8	9	10	11	12	14	15	18	19	23	25	28	29	30	1	2	4	5	7	9	11	13	16	18	20	21	22	24	27	28	31	1	2	3	4	5	6	7	8	9	10	11	12	13	14	15	16	17	18	19	20	21	22	23	24	25	26	27	28	29	30	31		

# Prioo Socio

1900	abais	8	4	18	Agosto	21	
	"	9	6	25		22	12
	"	10	8	26		26	16
	"	12	8	27		6	17
	"	15	11	28			
	"	19	2	31			
	"	23	5	3	Agosto	4	
	"	29	9	4		14	
	"	30	3	9		16	
	"	31	11	11		7	
Junho		2	13	13		11	
		5	17	17		15	
		11	6	22		19	
		12	3				
		13	4	21	1901 abais	4	
		15	2	24		9	
		16	11	25		6	
		18	3	27		7	
		20	4	29		9	
		21	8	5	Junho	9	
		22	11	11		3	
Julho		2	6	12		2	
		3	8	18		11	
		6	9	21		27	
		9	9	26		6	
		11	6	27		13	
		12	11	2	Julho	13	
		13	15	3		6	
		14	5	13		16	
		15	7	16		17	
		17	8	13	Agosto	20	
		18	8	14		13	
				21		12	

# 1900 Francisco Domingos

abais	9	28	Julho	17	Julho	18	
"	10	8		18	26	23	13
"	11	6		20	18	24	34
"	12	22 3/4		27	59	agosto	12 20
"	15	6	agosto	2	19	20	12
"	16	12		3	18	21	39
"	19	2		7	14	23	24
"	23	5		8	7	28	26
"	28	13		9	12	29	25
"	29	8		10	21	31	29
Junho	1	15		11	15	3	42
"	2	13		14	18		
"	4	2		21	12		
"	5	29		22	21 1/2		
"	6	10					
"	11	2	1901 abais	21	21		
"	12	20		22	14		
"	16	21		27	4		
"	19	11		28	8		
"	20	7		29	10		
"	21	13		30	6		
"	22	11	Junho	1	11		
Julho	2	13		4	7		
"	4	34		8	11		
"	5	14		10	8		
"	6	5		12	4		
"	7	19		17	3		
"	9	12		19	7		
"	12	4		26	36		
"	13	7	Julho	1	30		
"	14	23		13	41		
"	17	32		16	34		
				18	36		

# José Ferreira da Silva

1900	Maior	8	8	16	
"	"	9	4	18	13
"	"	10	4	19	15
"	"	11	11	20	7
"	"	12	5	26	13
"	"	15	7	27	10
"	"	18	4	28	19
"	"	19	6	31	10 1/2
"	agosto	25	11	2	22
"	"	28	11	4	23 1/2
"	"	29	7	9	21
"	"	30	12	11	13
"	"	31	6	14	7
Julho	"	1	1	17	19
"	"	1	10	22	2 1/2
"	"	2	4		
"	"	5	15		
"	"	6	4		
"	"	9	4		
"	"	13	9		
"	"	16	16		
"	"	19	9		
"	"	20	11		
"	"	21	15		
"	"	22	12		
"	"	25	4 3/4		
Julho	"	2	7		
"	"	5	13		
"	"	6	14		
"	"	12	9		
"	"	13	10		
"	"	16	16		

# Luís Vergueiro

1900	Maior	8	10	Julho	11	20	
"	"	9	8	"	12	17	21 11
"	"	10	8	"	13	16	26 18
"	"	11	6	"	14	8	27 21
"	"	12	20	"	17	14	28 6
"	"	14	10	"	18	27	Julho 1 9
"	"	15	4	"	20	11	" 2/10
"	"	18	6	"	21	19	" 3 14
"	"	19	7	"	26	25	" 4 20
"	"	28	4	"	28	12	" 6 21
"	agosto	29	18 1/2	"	1	20	16 8
Junho	"	1	15	"	3	18	17 25
"	"	2	9	"	4	16	agosto 14 21
"	"	4	8	"	9	2	16 16
"	"	6	20	"	11	12	21 13
"	"	9	8	"	17	14	22 9
"	"	11	2	"	18	8 1/2	23 7
"	"	12	14	"			24 6
"	"	13	7	1901	22	22	26 3 14
"	"	9	4	estais	24	29	6 28
"	"	16	8	"	28	29	
"	"	18	8	"	"	5	
"	"	19	9 1/2	"	29	12	
"	"	20	6	"	30	6	
"	"	21	7	"	31	9	
"	"	22	10	Junho	4	4	
"	"	23	8	"	5	4	
"	"	27	13	"	8	5	
Julho	"	2	9	"	10	3	
"	"	6	9	"	12	6	
"	"	10	6	"	15	6	
"	"	11	26	"	17	26	
"	"			"	20	7	

1900 Steada Luis

Maio	8	5	1900 julho	21		1900 julho	13	
	9	5		27	17		16	22
	10	8		28	12 1/2		17	3
	11	7		31	21		18	29
	12	16	agosto	1	16	agosto	12	14
	14	8		3	39		14	32
	16	13		8	30		16	17
	19	2		9	9		17	14
	25	12		11	12		19	18
	28	8		14	32		20	10
	31	11		17	23		24	9
Junho	1	20					27	18
	5	20	1901 maio	21	20		28	7
	6	14		24	22	W	45	7
	9	22		25	29		6	9
	11	10		27	8			
	19	25		29	5			
	20	13		31	7			
	22	13	junho	1	8			
	23	22		4	8			
	27	9		5	13			
	30	24		12	6			
Julho	3	17		13	9			
	4	27		20	32			
	5	16		21	11			
	6	12		26	34			
	12	28		27	12			
	13	23		28	6			
	14	10	julho	1	13			
	18	33		3	28			
	19	21		6	28			
	21	8		12	12			
				13	25			

1900 Matana fono Baptista

Maio	9	2	1900 julho	20		agosto	24	
	10	7		26	21		28	22
	11	10		28	35		31	19
	12	10 1/2		30	14	W	5	33
	15	20	agosto	1	25			
	19	3		2	13			
	25	11		8	17			
	28	8		9	9			
	30	11		10	14			
	31	17		11	10			
Junho	2	26		17	7			
	5	28						
	6	7	1901 maio	22	20			
	9	8		23	18			
	11	7		25	15			
	12	3		26	9			
	13	10 1/2	junho	4	5			
	16	7		5	8			
	19	20		12	6			
	21	16		15	10			
	22	11		17	3			
	23	13		18	10			
	27	16		27	33			
Julho	2	14	julho	4	13			
	4	12		5	14			
	6	15		12	3			
	9	13		16	19			
	10	13		20	14			
	11	22		22	13			
	13	17	agosto	17	22			
	17	25		20	12			
	18	14		21	20			
	20	8		24	15			

1900 Albino Barboza

Albino	10	9	37	
	11	10	38	22
	12	4	31	16
	15	12 agosto	1	14 1/2
	19	1	2	15
	25	10	3	1
	28	10	4	11
	29	23/4	11	17
	30	12	17	10 1/2
	31	18	22	38 3/4
Junho	2	15 junho	5	6
	5	11	10	10
	6	6	11	3
	7	8	12	3
	13	10	19	16
	16	17	22	7
	20	12 julho	2	24
	21	4	3	12
	22	25	4	9
	25	5	13	7
	27	10	15	4
Julho	4	14	18	22
	5	11 agosto	12	20
	9	15	14	21
	10	8	19	12
	11	22	21	12
	12	11	23	2
	14	16	24	7
	17	8	27	11
	25	10	28	15
	26	11 1/2	2	6
	27	7	5	22
			6	28

1900 Domingos Ferreira Neves

Albino	9	6	25	
	10	8	26	9
	11	4	27	9
	14	8	28	19
	16	9 agosto	1	35
	19	8	8	4
	25	6	9	2
	28	5	10	10
	29	3	14	10
	30	11	18	6
	31	7		
Junho	5	9		
	6	18		
	11	8		
	12	6		
	13	3		
	16	10		
	19	9		
	22	16		
	25	4		
	27	13		
Julho	3	10		
	4	10		
	5	6		
	7	9		
	11	7		
	12	8		
	14	26		
	18	35		
	19	10		
	21	15		
	25	14		

1900 Antonio Ferreira da Silva

Maio	9	4	1900	20	
	10	6	julho	23	9
	11	10		26	15
	14	8		27	12
	15	13		28	14
	16	10		31	16
	19	5	agosto	1	6
	29	22		2	18
	30	4		4	10 3/4
	31	4		11	23
Junho	2	6		16	3
	4	3		21	13 3/4
	6	11		22	14 1/4
	11	6			
	13	4			
	16	7			
	19	8			
	21	6			
	22	9			
	25	4			
	27	5			
Julho	3	10			
	5	10			
	6	8			
	7	6			
	10	7			
	12	7			
	13	20			
	16	22			
	17	14			
	18	14			
	20	18			

1900 Francisco Gless

Maio	9	12	1900	7	17
	11	10		10	33
	12	8		12	30
	12	29		13	14
	14	17		16	5
	15	11		17	24
	16	10	agosto	18	30
	19	9		20	30
	28	4		27	20
	29	32		28	33
	31	22		30	14
Junho	2	25	agosto	2	27
	5	15		7	13
	5	11	agosto	14	7
	6	3		16	13
	6	7		17	16
	11	10		20	10
	12	13		22	14
	13	8			
	16	29	1901	21	21
	18	6	Maio	24	11
	19	26		25	6
	21	10		27	10
	22	15		29	17
	23	32		30	11
	27	16		31	9
Julho	2	13	Julho	1	8
	3	12		4	12
	4	28		5	16
	5	10		8	15
	6	7		12	10
	7	21		15	8
				17	11

# Maurice Joo

1900	Maio	9	8	1900	Julho	20	17
		10	8			21	25
		12	15			28	29
		15	33	Agosto		1	53
		16	6			4	27
		19	8		Agosto	7	13
		25	11			8	6
		28	11			15	12
		30	37			14	14
Junho		1	18			16	6
		2	34			17	5
		5	29				
		6	19	1901	Maio	22	10
		9	18			24	3
		11	12			25	10
		12	12			28	5
		13	11			30	9
		16	28	Junho		1	13
		18	4			4	7
		19	12			5	17
		20	23			7	8
		21	24			8	10
		27	29			10	3
Julho		2	16			12	3
		4	7			14	4
		5	40			17	0
		7	17			19	18
		10	33			26	18
		12	44			27	6
		14	6			28	14
		18	18	Julho		5	18
		28	38			6	44
						17	26

# Joaquim Ferreira das Neves

1900	Maio	9	11	1900	Julho	14	13
		10	11			16	33
		12	31			18	34
		15	28			20	26
		19	10			26	28
		23	21			28	12
		28	17	Agosto		1	66
		30	17			3	75
		31	14			9	33
Junho		3	5			10	10
		4	4			13	17
		5	12			14	12
		6	18			22	48
		9	4				
		13	21	1901	Maio	22	21
		15	9			23	12
		16	9			20	4
		19	13	Junho		1	10
		20	12			4	12
		22	31			8	16
		25	5			10	7
		27	7			12	4
Julho		2	32			13	6
		3	24			18	35
		5	9			20	30
		6	17			21	21
		7	43	Julho		5	26
		10	7			6	15
		11	31			13	42
		12	23			19	14
		13	8			22	20
		14	6	Agosto		12	23
						15	13

# Maestime Sacconi

1900	Maio	10	" 8	1900	Julho	14	18
		11	" 2		argento	19	2
		12	11			20	9
		15	7			28	5
		16	" 3			30	8
		19	" 4			31	7
		25	" 1	argento	1	10	
		28	" 2		3	6	
		29	" 3		8	5	
		30	" 6		13	4	16
		31	" 4		17	11	
Junho		1	" 6		18	5	
		2	" 9		22	24	
		5	24				
		7	" 6	1901	Maio	21	" 5
		11	" 4		28	" 4	
		15	" 9		30	" 5	
		16	8	Junho	1	11	
		19	10	"	3	3	
		20	5		11	7	
		21	9		12	" 1	
		22	17		15	" 1	
		23	4		18	17	
		27	13		21	33	
		"	" 8		26	" 8	
Julho		2	" 5		28	" 9	
		3	" 2	Julho	2	19	
		4	12		3	5	
		9	4		5	24	
		11	12		16	19	
		13	13		17	9	
		16	" 7		18	12	

# 1900 From Daniel

1900	Maio	10	10	1901	Julho	5	
		11	" 3			6	11
		12	20			23	49
		15	15		argento	21	24
		16	" 2			22	16
		19	" 2			23	13
		25	" 3			27	14
		28	" 9			28	14
		29	" 4	argento	1	25	31
		30	9		2	9	4
		31	10		8	12	5
Junho		1	" 8		11	10	6
		5	" 8		14	9	
		6	11		17	4	
		7	11		22	4	
		11	8				
		13	6	1901	Maio	21	" 9
		16	9		25	14	
		19	15		28	" 6	
		21	22		30	" 8	
		22	14	Junho	1	" 6	
		23	" 7		5	" 6	
		25	" 4		8	" 4	
		27	" 7		12	" 8	
Julho		2	" 6		17	" 5	
		4	12		18	18	
		5	11		20	" 8	
		6	11		21	28	
		9	10		26	" 8	
		10	" 8		27	25	
		11	" 9	Julho	2	" 7	
		12	19		3	" 6	
					5	26	

# Volpe João

1900

Maio	10	5
	12	5
	16	10
	19	2
	28	5
	30	3
	"	2
	31	4
Junho	2	8
	5	6
	11	2
	12	4
	13	2
	16	5
	19	6
	21	10
	23	13
	25	2 1/2
Julho	5	3 1/2
	10	10
	12	11
	17	16
	18	11
	20	16
	28	19
	30	9 3/4
Agosto	2	18
	4	15
	8	8
	21	7
	29	1

# Prigo Angelo

1900

Maio	11	13	25	16
	12	16	26	18
	15	16	27	20
	16	11	28	30
	19	8	31	23
	28	2 1/2	3	30
	29	5	4	23
	30	20	8	28
	31	3	9	11
Junho	1	16	11	25
	2	19	32	8
	5	17		
	6	9	21	11
	7	8	22	6
	12	21	23	12
	13	8	24	9
	16	20	25	
	19	8	30	3
	20	15	1	11
	21	14	4	18
	23	22	5	15
	27	24	10	4
Julho	3	26	12	5
	7	9	13	6
	6	14	15	6
	7	21	18	4
	10	2 1/4	22	2 1/2
	11	8	26	8
	12	10	27	15
	17	2 1/4	28	11
	20	2 1/2	1	9
	25	8	13	25
			16	32

# 1900 Augusto Quimberg

Maio	11	21	19	26
	12	21	21	48 27 42
	15	" 9	27	39 julho 25
	16	" 2	28	39 " 9
	19	6	1	44 3 25
	28	14	3	66 4 31
	30	35	8	11 13 8
junho	1	30	11	42 16 10
	2	24	19	37 17 6
	4	20	22	7 18 17
	5	" 9		19 26
	6	14	22	22 20 11
	11	14	24	" 6 22 9
	13	22	25	" 4 23 26
	16	31	27	" 3 agosto 17 35
	20	16	29	22 21 25
	21	12	30	16 22 45
	22	35	31	19 24 4
	27	" 9	1	9 27 7
	30	35	4	" 8 30 62
julho	2	13	5	29 5 10
	4	28	7	10 6 43
	5	" 8	8	" 3
	7	12	11	" 9
	9	17	12	" 1
	11	11	14	" 8
	12	22	15	" 8
	13	15	17	" 9
	14	8	18	" 40
	16	31	19	43
	17	17	20	40
	18	28	22	40
	19	13	26	24

# 1900 Teichner Celso

Maio	11	19	26	agosto 17
	12	19	28	27 19 20
	15	" 6	31	10 20 10
	19	5	1	25 21 11
	25	10	2	14 22 23
	28	" 8	4	9 24 32
	30	13	8	16 29 27
	31	13	10	33 30 33
junho	1	20	17	26 31 16
	2	11		3 18
	5	23	21	12 4 24
	7	" 7	24	" 9 5 18
	9	11	25	" 9 6 47 1/2
	12	21	29	10
	15	" 8	31	4
	16	18	1	10
	19	11	4	9
	20	11	5	5
	21	10	12	2
	22	14	15	10
	25	3/4	19	17
	27	19	20	3
julho	2	" 7	22	21
	3	" 7	26	17
	6	20	27	8
	7	13	4	19
	13	18	5	19
	14	21	13	14
	17	22	15	8
	18	20	16	30
	21	22	23	25
	26	32	13	30
			17	19

1900 Cicolin Pedro

Maio	11	6	Julho	17		
	12	14	"	18	16	Julho 3 14
	14	"	"	20	18	4 21
	19	"	"	25	10	6 19
	25	"	"	26	7	15 12
	28	"	"	27	24	19 14
	30	11 1/2	"	28	21	23 20
	31	10	Agosto	3	11	Agosto 19 8
Junho	1	9	"	4	6 1/2	22 17
	2	22	"	8	9	27 22
	4	"	"	9	9	30 35
	5	12	"	10	10	31 10
	6	10	"	16	11	Nov 3 21
	7	"	"	20	15	6 32
	9	14				
	12	"	1901	21	8	
	13	"	Maio	22	12	
	15	"	"	23	9	
	16	14	"	25	4	
	19	10	"	28	11	
	20	8	"	31	6	
	21	12	Junho	8	8	
	22	20	"	10	4	
	23	4	"	11	3	
	25	12	"	12	2 1/2	
	27	"	"	13	6	
Julho	2	19	"	17	10	
	3	9	"	18	10	
	5	13	"	20	28	
	7	12	"	21	24	
	12	5	"	26	14	
	16	12	Julho	1	4	
	17	17	"	2	26	

1900 Cerravio Pelore

Maio	11	14	Julho	28	Agosto 20 0	
	12	13	"	30	8	21 15
	14	"	Agosto	2	5	23 8
	19	"	"	3	7	24 6
	28	"	"	8	8	26 5
	30	12	"	9	9	30 21
	31	"	"	10	15	Nov 4 20
Junho	2	"	"	16	16	" 5 13
	4	15	"	22	8 1/4	
	5	12				
	9	"	1901	22	20	
	12	13	Maio	24	21	
	13	"	"	30	13	
	15	"	"	31	9	
	16	12	Junho	8	2	
	18	6	"	10	2	
	20	9	"	12	2	
	21	6	"	15	9	
	22	11	"	19	12	
Julho	"	12	"	21	13	
	3	4	"	26	15	
	4	"	"	28	25	
	6	9	Julho	2	21	
	7	7	"	3	8	
	9	3	"	3	19	
	11	11	"	6	23	
	14	12	"	15	8	
	16	7	"	16	23	
	17	10	"	20	16	
	18	12	Agosto	13	15	
	19	13	"	14	9	
	25	4	"	16	11	
			"	20	7	

1900 Sebastiao Francisco Rodrigues

Maio	11	6
	12	9
	14	6
	19	5
	28	5
	29	3
junho	1	5
	5	6
	7	4
	9	4
	16	5 1/4
	19	4
	22	4
	30	1 1/2
julho	3	3
	4	6
	7	8
	11	4
	14	7
	16	6
	17	3
	18	17
	19	4
	26	6
	27	9 3/4
agosto	1	8 1/2

1900 Debetea Levis

Maio	11	21	julho	28	21	7
	12	11	agosto	1	31	5 23
	14	7		2	18	6 9
	19	2		3	18	
	25	10		4	13	
	29	20		9	13	
	30	14		11	13	
	31	7		17	20	
		8				
junho	2	17	1901	21	7	
	5	21	Maio	25	7	
	7	4		27	8	
	11	6		30	8	
	13	7	junho	1	10	
	14	11		5	1	
	16	7		10	5	
	19	8		12	8	
	20	10		14	6	
	21	10		17	10	
	22	9		18	23	
	23	10		26	15	
	27	15 3/4	julho	6	20	
julho	3	15		13	23	
	4	7		16	28	
	6	12		18	18	
	7	12		19	11	
	9	6	agosto	12	17	
	14	22		15	13	
	18	13		17	30	
	20	16		23	14	
	21	15		27	17	
	24	19		28	16	
	28	16		31	13	

1900 Lanace Aristides

Maio	12	28		
	15	19	28	28
	16	10	agosto	3 73
	28	18		4 29
	29	14		8 9
	30	16		9 17
	31	8		10 12
junho	2	24		11 22
	5	23		16 10
	6	3		17 8
	7	20		20 3
	11	11		
	13	15		
	15	6		
	16	25		
	18	11		
	19	18		
	20	11		
	21	15		
	22	27		
	23	9		
	25	16		
	27	14		
julho	3	25		
	4	17		
	6	20		
	7	19		
	11	20		
	12	21		
	19	11		
	20	10		
	25	12		

1900 Jorge Rippe

Maio	12	14	1900	17	
	15	18	julho	25	14
	16	3		27	22
	18	4		28	17
	19	6		31	18
	28	13	agosto	2	23
	29	6		3	21
	30	13		4	14
	31	3		8	10
junho	1	12		9	12
	2	10		10	14
	5	22		11	5
	6	11		21	12
	9	6			
	11	9			
	12	12			
	15	10			
	16	16			
	18	11			
	19	8			
	21	24			
	22	13			
	23	12			
	24	27			
julho	2	17			
	3	7			
	4	9			
	6	15			
	9	11			
	10	13			
	11	13			
	13	17			
	14	37			

1900		Santusse		Folge	
abais	15 6	Agosto 16	16	3 10	
	18 10	"	17 15	4 12	
	19 1		21 4	5 2	
	28 5			6 16	
	29 4	1901 abais	21 5		
	30 13		24 5		
junho	1 8		25 13		
	4 6		29 8		
	5 4		31 6		
	6 11	junho	3 5		
	11 9		5 4		
	13 9		12 10		
	16 13		13 1		
	20 24		15 6		
	21 8		17 7		
	23 12		19 5		
	25 10		26 12		
	27 1		27 7		
julho	6 6		28 16		
	7 8	julho	3 5		
	10 13		15 8		
	12 3		17 18		
	16 19		18 13		
	18 10		19 22		
	20 24	Agosto	13 16		
	28 20		14 9		
agosto	1 27		17 10		
	2 12		19 7		
	8 14		21 10		
	9 11		23 6		
	11 17		24 8		
	16 7		29 14		

1900		Cuciarupos		Cungemio	
abais	14 11	agosto 8	9 24	julho 23	
	15 15		11 22	Agosto 12	36
	16 9		14 38		13 14
	19 2		16 16		14 21
	23 7		17 13		15 28
	29 14		21 5		17 6
	30 9				21 12
	31 11				22 20
junho	1 14	1901 abais	21 6		23 13
	2 5		24 7		28 7
	5 6		25 5		29 5
	6 7		28 4	76	3 11
	9 11		29 10		3 14
	19 14		31 14		" 11
	22 8	junho	1 2		6 20
	22 13		5 10		
	23 11		8 10		
	27 8		10 9		
	30 12		12 5		
julho	3 11		13 4		
	4 14		19 22		
	5 16		20 36		
	6 9		22 22		
	12 31		26 11		
	13 19		27 25		
	18 19	julho	1 6		
	19 19		4 11		
	21 28		5 31		
	27 21		12 17		
	31 36		13 10		
agosto	1 8		16 24		
	3 25		23 12		
	8 22				

1900 Francisco Pissolle

Maio	14	5	Julho	14	12	
	15	7		16	13 1/2	15 3
	18	7		18	15	17 2
	19	2		19	17	18 14
	23	6		21	16	19 13
	28	9		28	11	26 19
	29	13		31	29	28 16
	30	8	Agosto	3	43	Julho 2 19
	31	14		4	28	" 4 19
Junho	1	11		7	12	" 5 5
	2	13		8	14	16 9
	5	16 1/2		9	15	23 22
	6	6		10	14	24 18
	7	8		11	13	Agosto 12 7
	11	6		16	16	14 28
	12	4		17	10	16 22
	13	6		21	13	21 30
	16	10		22	14	23 9
	19	2				27 10
	20	12	1901	22	16	28 13
	21	9	Maio	23	6	18
	22	7	"	25	9	5 5
	23	6	"	27	7	6 17
	27	17	"	28	8	
Julho	2	12		29	8	
	3	3		30	16	
	4	5		31	4	
	6	34	Junho	1	8	
	9	16		5	12	
	10	10		7	7	
	11	18		8	7	
	13	23		11	9	
	14	22		11	8	
	14	22		12	8	

1900 Primimiro Fortunato

Maio	14	4	1901	25	8
	15	6		28	5
	19	7		30	11
	23	5	Junho	17	5
	27	13		26	11
	31	7		28	10
Junho	1	12	Julho	5	10
	6	13		6	13
	11	4		16	6
	15	8		18	5
	16	8	Agosto	12	14
	19	15		14	15
	22	18		17	10
	25	11		21	11
	27	7 1/2		23	15
Julho	5	5		24	12
	6	6		26	3
	11	6		30	2
	12	5	Agosto	2	14
	16	12			
	17	6			
	18	10			
	20	23			
	24	17			
	28	8			
Agosto	1	17			
	2	13			
	4	13			
	9	12			
	11	14			
	16	7			
	22	14			

Boze Maria

1900  
 maio 15 17  
 16 6  
 19 8  
 28 8  
 junho 5 4  
 6 9  
 11 9  
 16 6  
 19 6  
 21 9  
 23 18  
 25 4  
 julho 4 3  
 7 10  
 11 5  
 14 13  
 18 12  
 19 22  
 28 7  
 agosto 2 25  
 4 23

Alberto Bernardo

1900  
 maio 15 7  
 16 2  
 19 1  
 25 7  
 29 6  
 30 20  
 junho 5 7  
 5 18  
 6 18  
 11 7  
 12 4  
 15 7  
 16 5  
 20 7  
 27 4  
 julho 4 13  
 6 9  
 10 12  
 12 12  
 18 14  
 20 30  
 25 5  
 26 12  
 28 20  
 31 5  
 agosto 2 18  
 9 15  
 17 10  
 18 5

# 1900 Francisco Mucha

Maior	14	5	12	20
	15	18	16	14 21 26
	18	3	17	14 27 15
	19	14	18	21 julho 3 5
	28	3	20	17 5 29
	29	20	26	25 6 41
junho	30	8	27	9 13 33
	1	16	28	19 15 7
	2	6	31	38 16 18
	4	23	2	15 17 24
	5	15	8	15 19 35
	6	9	10	4 22 18
	7	3	11	31 agosto 12 13
	9	15	14	7 13 12
	11	9	18	3 17 14
	12	9		20 8
	13	15	21	15 22 28
	15	8		2 25 8
	16	17	24	3 27 20
	18	3	25	3 31 17
	19	6	27	7 3 30
	20	12	28	6 4 12
	21	6	29	17 6 10
	22	24	30	9
	23	10	31	12
julho	27	14	1	14
	4	17	5	13
	5	24	10	14
	7	14	12	6
	9	14	14	10
	11	36	18	12
	12	3	19	27
			20	29

# 1900 Rocellino Luiz

Maior	14	2	11	
	15	7	21	5
	19	11	22	11 3/4
	28	17		
	29	8	21	8
	31	6	22	8
junho	1	13	24	5
	6	8	25	8
	12	4	28	11
	16	8	29	6
	19	6	30	3
	20	10	31	4
	22	4	1	5
	23	7	4	6
	25	3	5	13
julho	1	1	8	12
	7	2	10	10
	9	5	11	2
	14	22	12	1
	17	10	18	9
	18	12	20	10
	19	12	21	30
	20	10	26	9
	26	9	1	4
	27	18	2	6
	28	5	4	29
agosto	1	6	13	5
	2	12	20	13
	4	18	21	14
	8	8	24	27
	9	6	27	17
	11	13	28	10
			3	25
			6	19

João Soares Carneiro

1900  
 maio 14 " 2  
 15 " 4  
 16 " 6  
 19 " 1  
 25 " 7  
 29 " 6  
 31 " 8  
 junho 2 " 4  
 4 " 2  
 6 " 2  
 9 " 5  
 12 " 3  
 16 " 4  
 19 " 3 1/2  
 21 " 10  
 23 " 3  
 27 " 1  
 julho 5 " 3  
 7 " 5  
 17 " 9  
 20 " 7  
 25 " 7  
 28 " 15  
 agosto 3 " 16  
 7 " 11  
 16 " 3 1/2  
 17 " 6  
 21 " 6  
 22 " 3

1900 João Neves Sobrinho

maio 14 " 4  
 16 " 14  
 19 " 2  
 28 " 3  
 29 " 6  
 junho 4 " 5  
 5 " 1  
 6 " 7  
 12 " 5  
 16 " 8  
 20 " 20  
 27 " 2  
 julho 5 " 6  
 7 " 11  
 11 " 3  
 14 " 14  
 16 " 7  
 17 " 3  
 21 " 6  
 26 " 8  
 28 " 16  
 31 " 8  
 agosto 2 " 14  
 3 " 14  
 7 " 0  
 16 " 7 3/4

1900 Quinta Soares

elbas	14	4	agosto	4
	16	17		8 14
	19	6		10 17
	28	8		14 5
	29	2		21 18
	30	5		23 7
	31	10		
junho	2	16		
	5	8		
	6	8		
	9	8		
	12	10		
	16	15		
	19	17		
	20	12		
	21	2		
	22	13		
	25	7		
julho	2	10		
	3	10		
	7	20		
	10	5		
	11	12		
	14	11		
	17	17		
	18	18		
	19	16		
	21	10		
	27	17		
	28	22		
Agosto	1	35		
	3	25		
	4	9		

1900 Jorge Camarites

elbas	10	17	agosto	11
	19	4 1/2		14 13
	23	8		16 6
	29	9		17 8
	30	10		
	31	11	1901 elbas	22 9
junho	1	11		24 5
	2	14		27 9
	6	5		31 11
	7	10	junho	5 7
	12	10		8 13
	15	5		11 4
	16	10		12 3
	19	10		15 5
	20	16		17 15
	21	8		18 12
	22	16		21 46
	23	10		28 10
	27	13	julho	5 22
julho	2	14		13 5
	4	14		16 21
	5	15	agosto	12 15
	10	19		13 14
	11	7		19 19
	12	15		22 18
	14	13		30 20
	17	27	julho	2 11
	20	25		3 10
	26	20		
	28	27 1/2		
Agosto	3	25		
	4	12		
	11	10		

# João Neves

1900

abril	14	4	6	
	16	5	19	4
	19	5	26	8
	25	5	julho 5	6
	29	10	6	8
	31	7	13	10
junho	4	6	15	6
	5	9	18	3
	7	4	agosto 13	9
	13	6	14	12
	16	5	19	12
	19	7	22	14
	25	3 1/2	27	7
julho	2	6	7/10	12
	5	7		18
	7	9		
	10	8		
	11	5		
	12	7		
	14	15		
	18	13		
	19	11		
	20	9		
	26	19		
	28	15		
agosto	4	10		
	14	9		
	22	10		
1901	30	6		
abril	1	3		
junho	5	6		
	8	6		

# Emenegildo Vicente

1900

abril	14	3	agosto 8	
	16	8	9	8
	18	5	10	17
	19	6	22	12
	25	8		
	30	5	1901	
	31	16	abril	21
				10
junho	2	22		24
	4	14		16
	5	8		25
	9	10	junho	13
	12	15		39
	16	18		16
	18	4		30
	19	7		13
	21	7		8
	22	6		8
	23	8		10
	24	8		6
julho	5	4		12
	9	4	junho	3
	11	6		15
	12	7	agosto	21
	17	19		18
	18	9		18
	19	13		6
	20	11		19
	26	12		10
	27	14		12
agosto	2	19		33
	4	24		12
	7	10	julho	24
	8	8		10
				27
				14
				30
				31
				4
				10

# 1900 Sach Pedro

Mai	14	4	28	Agosto	21	
	16	8	31		23	3
	19	3	10		24	9
	23	3	2		28	9
	25	6	8		30	12
	29	16	9		5	16
	30	7	10			
Junho	1	10	11			
	4	14	17			
	5	11	22			
	6	6				
	11	4	22		21	
	12	5	23		13	
	13	9	24		9	
	16	14	25		9	
	18	3	29		6	
	19	9	1		9	
	20	10	4		4	
	21	10	15		3	
	22	16	17		8	
	23	5	18		12	
	27	17	20		7	
Julho	2	3	21		18	
	3	9	3		7 1/2	
	6	8	16		17	
	9	5	17		5	
	10	16	20		12	
	11	12	23		10	
	14	13	12		10	
	19	12	14		12	
	26	14	16		10	
	28	14	20		3	
			21		15	

# 1900 Ferrare Miguel

Mai	14	2	Agosto	4	26	26
	16	14		10	7 1/2	
	19	15		11	12	
	29	14		16	15 3/4	
	30	9		17	8	
	31	4		23	26	
Junho	2	44				
	5	21	1901	22	10	
	7	7	Mai	23	8	
	13	14		27	6	
	16	17		30	13	
	18	12		31	6	
	19	5	Junho	4	5	
	20	6		5	4	
	21	20		10	5	
	22	15		15	1	
	23	10		18	13	
	27	15		20	12	
Julho	2	13		21	26	
	3	4		26	3	
	6	16		28	12	
	5	15	Julho	4	14	
	9	10		5	10	
	11	2		12	13	
	13	10		15	11	
	16	16		19	11	
	17	18	Agosto	12	2	
	20	12		13	8	
	28	9		21	6	
Agosto	2	31		22	12	
	3	26		24	11	
	4	7		30	15	

Ponte Ferreira da Costa

1900			
Maio	14	6	16
	16	14	18
	19	5	19
	25	10	20
	28	5	26
	29	3	30
	30	8	1
	31	8	2
		3	7
Junho	1	4	9
	2	6	10
	4	5	11
	5	5	21
	6	15	22
	9	13	
	11	4	
	12	7	
	16	6	
	18	6	
	19	6	
	21	7	
		6	
	22	7	
Julho	2	14	
	3	13	
	6	11	
	7	2	
	11	5	
	12	8	
	13	6	
	14	11	
	16	11	

Sacinto Antonio

1900				
Maio	14	6	16	18
	15	6	27	18
	19	7	31	19
	23	10	1	11
	28	10	3	17
	29	7 1/2	4	10
	30	6	7	2
	31	7	8	5
Junho	1	10	9	9
	2	5	11	21
	4	10	14	15
	5	10	21	6
	6	5 1/2	22	6 1/4
	7	4		
	11	10	29	6
	13	16	5	12
	16	10	18	15
	20	7	19	16
	21	12	28	15
	22	6	5	13
	23	5	15	13
Julho	3	4	17	11
	4	11	18	21
	9	12	20	12
	11	7	22	12
	12	14	13	14
	16	5	14	10
	17	14	17	16
	18	16	20	5
	19	20	21	6
	20	18	22	5
	21	15	23	6
	26	21	26	3

1900 Antonio Pinto da Cunha

Alciao	15	11	gulho	28	Agosto	13	
	16	2		36	16	34	
	18	2		31	19	6	
	19	14		"	21	12	
	25	9	agosto	1	22	8	
	28	7		3	24	22	
	29	8		8	28	8	
	30	11		9	5	50	
	31	6		11	6	21	
junho	1	8		16			
	2	5		21			
	4	6					
	5	12	1901 Alciao	21			
	7	5		24			
	12	6		25			
	16	9		27			
	19	4		28			
	22	6	junho	5			
	27	9		10			
julho	5	2		14			
	6	8		15			
	7	12		17			
	9	7		20			
	10	8		21			
	12	15	julho	5			
	13	7		6			
	16	16		13			
	17	6		15			
	20	12		17			
	25	5		22			
	26	12		23			
	27	11	agosto	12			
	28	15		13			

1900 Pisse Giacomo

Alciao	14	4	gulho	31		
	15	9	agosto	1	3	
	16	5		3	12	
	19	1		8	14	
	25	7		9	14	
	28	7		11	14	
	30	6		16	12	
	31	8		17	8	
junho	1	9		20	4	
	2	4		21	9	
	3	9				
	6	13	1901 Alciao	22	13	
	9	10		23	7	
	14	2		25	3	
	19	14		27	5	
	20	6		28	3	
	22	10		29	8	
	23	12	junho	10	9	
	27	8		12	3	
	30	11		18	16	
julho	2	5		20	17	
	3	12		21	15	
	4	9		26	10	
	5	13	julho	2	27	
	6	6				
	12	25				
	13	14				
	19	39				
	21	29				
	27	12				
	28	15				
	31	18				

1900 Antonio Pedro Filho

maio	19	"	4	1901	22	"	5
	25	"	5	"	24	"	14
	28	"	2	"	25	"	4
	29	"	2	"	27	"	1
	30	"	5	"	29	"	5
junho	5	"	9	junho	4	"	3
	13	"	6	"	5	"	4
	16	"	4	"	12	"	5
	19	"	6	"	18	"	13
	22	"	12	"	21	"	4
	25	"	4	julho	5	"	6
	27	"	5	"	6	"	15
julho	3	"	6	"	19	"	12
	5	"	9	agosto	12	"	16
	6	"	4	"	14	"	20
	12	"	13	"	16	"	15
	17	"	16	"	24	"	19
	19	"	9	"	27	"	11
	20	"	10	ago	5	"	14
	27	"	2 1/2	"	6	"	7
	28	"	11				
agosto	31	"	16				
	1	"	11				
	3	"	15				
	4	"	6 1/2				
	9	"	1				
	10	"	6				
	14	"	6				
	18	"	9				
	22	"	7 1/2				

1900 Antonio Barbosa de Pinho

maio	23	"	7
"	29	"	9
"	30	"	4
"	31	"	7
junho	1	"	3
	2	"	5
	5	"	8
	12	"	2
	13	"	6
	16	"	6
	19	"	4
	22	"	8
	25	"	8 1/4
julho	4	"	7
	5	"	8
	7	"	12
	11	"	10
	13	"	9
	14	"	6
	17	"	13
	28	"	9
agosto	3	"	18
	11	"	3

1900 Antonio Santos

abril	28	" 4	agosto	14	
"	30	10		17	16
junho	1	11			
	2	" 9	1901 maio	21	10
	6	24		25	22
	12	11		29	" 7
	15	" 6		31	" 8
	16	" 7	junho	4	10
	19	" 6		5	" 8
	20	" 6		7	" 4
	21	" 5		12	" 1
	22	13		14	" 4
	23	" 4		15	" 7
julho	" 2	" 3		18	35
	3	10		26	10
	7	9		28	22
	9	" 5	julho	5	18
	10	9		6	21
	11	" 8		15	10
	12	12		17	12
	13	" 9		19	12
	17	12		24	32
	19	14	agosto	13	15
	25	15		14	23
	27	17		20	" 6
	28	23		22	21
agosto	1	13		24	14
	2	" 16		27	16
	4	13		30	32
	8	12		31	" 4
	10	13	ago	4	15
	14	15		5	15

1900 Eugenio

abril	28	" 6	agosto	14	
	29	10		21	8
junho	1	" 9			
	2	" 6			
	5	12			
	6	" 7			
	11	" 5			
	12	" 8			
	16	" 6			
	19	" 9			
	20	" 2			
	21	" 5			
	22	12			
	25	6 3/4			
julho	4	12			
	5	" 6			
	6	" 4			
	9	15			
	10	12			
	11	20			
	14	24			
	17	25			
	18	" 7			
	20	22			
	26	18			
	27	15			
agosto	3	20			
	4	15 1/4			
	7	" 7			
	9	" 3			
	11	2 1/2			
	14	" 5			

Philomeno Lionardo

1900  
Junho

1 " 9  
2 " 4  
5 30  
12 10  
13 17  
16 16

1900 Barroso Angelo

Junho

1 12  
2 18  
9 " 4  
18 " 6  
20 " 5  
21 " 3

Agosto 11  
14 8  
16 8  
21 7

1901  
Maio 21

Julho

22 " 4  
23 17  
25 8  
30 15  
3 10  
4 10  
5 14  
6 11  
7 14  
10 20  
11 13  
12 " 9  
14 14  
16 15  
17 " 9  
18 12  
19 11  
20 11  
26 19  
27 " 4  
28 10

Agosto

2 9  
4 8  
7 " 7  
8 11  
9 5  
11 18

# 1900 Bonete Natal

Junho	1	18	agosto	9	
	2	22		10	10
	9	13		11	17
	18	9		14	13
	20	4		16	5
	21	21		17	13
	22	10		22	11
	23	17			
	27	4	1901 abril	22	15
	30	19		25	19
Julho	3	16	Junho	1	17
	4	14		10	3
	5	18		27	7
	6	16		28	17
	7	18	Julho	3	18
	10	19		5	25
	11	22		16	18
	12	25		22	25
	14	19		24	35
	16	26	agosto	14	36
	17	12		19	8
	18	14		23	44
	19	17		29	8
	20	17		30	5
	26	27	Agosto	3	11
	19	5		6	5 1/2
	28	20			
agosto	1	7			
	2	8			
	4	14			
	7	12			
	8	12			

# 1900 Santiago Gannes

Junho	1	16	agosto	11	
	2	1		14	11
	9	10		16	7
	12	9		17	25
	21	32		20	8
	22	15		22	7
	23	18			
	25	6	1901 abril	22	15
	27	7		"	"
	30	19		25	28
Julho	3	24	Junho	31	6
	4	10		1	21
	5	22		7	13
	6	22		8	12
	7	24		10	3
	10	25		27	32
	11	19		28	27
	12	15	Julho	2	32
	14	14		5	30
	16	18		16	30
	17	11		22	24
	18	13		24	53
	19	13	agosto	14	58
	20	15		21	28
	26	19		22	58
	27	18		23	43
	28	13		30	16
agosto	2	17	Agosto	2	20
	7	8		3	15
	8	6		4	14
	9	14		6	9
	10	13			
	11	15			

# Pasado Pacifico

1900

Junho	2 29	agosto	9	
	9 20		10 15	
	18 8		11 16	
	20 7		14 16	
	21 24		16 9	
	22 4		17 20	
	23 18		23 17	
	27 8			
	30 29	1901 maio	22 18	
Julho	3 23		25 23	
	4 28		31 15	
	5 14	Junho	1 12	
	6 15		8 20	
	7 19		10 5	
	10 21		27 25	
	11 16		28 28	
	12 26	Julho	2 18	
	14 19		5 31	
	16 27		10 26	
	17 8		22 24	
	18 24		24 68	
	19 17	agosto	14 77	
	20 21		19 30	
	26 31		22 32	
	27 10		23 31	
	28 18		24 21	
Agosto	1 15		29 11	
	2 6		30 9	
	4 14	Julho	2 8	
	7 10		3 12	
	8 8			
	9 19			

1900

# Trinquil da Cruz

Junho	18 10
	20 3
	21 6
	23 2
	27 5
Julho	4 8
	5 12
	7 6
	10 16
	12 8
	13 17 1/2
	14 2
	18 13
	21 10
	28 33
agosto	2 25
	9 12
	11 19
	14 13
	22 10 1/4

1900 Ferge Gabriel

Junho 18 4  
 Julho 5 16  
 10 6  
 12 15  
 13 12 1/2  
 18 6  
 21 7  
 28 28  
 Agosto 3 26  
 10 7  
 16 14  
 18 15 1/2  
 22 4

1901 Junho  
 10 " 4  
 18 " 5  
 21 14  
 28 4

Julho 5 10  
 15 " 5  
 17 " 6  
 20 13

Agosto 14 17  
 17 15  
 19 3  
 21 10

22 4  
 23 6 22

1900 Francisco Porto Rocha

Junho 18 24  
 20 10  
 30 30

Agosto 3 13 1/4

1901 Agosto 29 5  
 30 6 26

1900 Panama Pass

June	18	5
	20	5
	21	4
	23	6
	27	10
	30	4
July	1	14
	5	5
	7	5
	10	9
	12	6
	13	6
	14	6
	18	8
	21	3
	27	8
	28	12
August	1	8
	7	3
	9	4
	11	12
	14	11
	18	2

1900 R. Williams Sedro

June	18	3
	27	10 3/4
July	4	7
	5	5
	10	15
	12	5
	13	2
	14	9
	21	4
	27	13
	28	13
	31	7
August	1	12
	7	9
	9	9
	11	11
	17	1

1900 Henrique Dias Severiano

junho 18 " 2  
 20 " 4  
 22 " 6  
 julho 2 " 7  
 5 " 12  
 6 " 7  
 7 " 11  
 10 " 9  
 12 " 8  
 16 " 8  
 18 " 14  
 20 " 15  
 26 " 2 1/2  
 28 " 14  
 31 " 11  
 agosto 4 " 8 3/4  
 7 " 2  
 8 " 2  
 9 " 5  
 11 " 6  
 17 " 3 3/4  
 18 " 1 1/4

1900 Antasrio Ten<sup>a</sup> das Neves

junho 18 " 3, 17  
 20 " 22, 18, 38  
 21 " 7, 20, 32  
 22 " 14, 21, 15  
 23 " 1, 27, 17  
 27 " 10, julho 4, 27  
 julho 2 " 8, 15, 11  
 4 " 11, 13, 28  
 5 " 18, 21, 31  
 6 " 3, 20, 33  
 7 " 10, 22, 28  
 9 " 5, agosto 13, 11  
 11 " 2, 14, 17  
 12 " 7, 12, 14  
 14 " 19, 21, 22  
 16 " 7, 23, 39  
 17 " 21, 28, 20  
 18 " 21, 29, 26  
 19 " 18, 31, 11  
 20 " 15, ~~26~~ 3, 34  
 27 " 19, 6, 15  
 28 " 21  
 agosto 1 " 25  
 3 " 21  
 9 " 14  
 11 " 4  
 18 " 7  
 22 " 10 1/2  
 1901  
 junho 11 " 5  
 12 " 3  
 15 " 7  
 17 " 4

São Emidio

1900  
 Junho 20 11  
 21 " 5  
 22 " 8  
 julho 4 " 7  
 5 " 7  
 12 19  
 13 " 7  
 17 16  
 28 22  
 31 5 1/2  
 agosto 1 8  
 2 11  
 3 11  
 8 6  
 9 12  
 11 13  
 14 " 2  
 22 12 1/2

Higino Maximiano

1900  
 Junho 21 " 8 julho 12  
 23 " 9 " 17 30  
 30 18 " 19 29  
 julho 4 " 7 agosto 12 12  
 5 " 18 " 14 12  
 7 15 " 19 3  
 10 8 " 21 12  
 12 8 " 22 12  
 13 3 1/4 " 29 10  
 14 8 " 30 12  
 18 10  
 27 " 9  
 28 13  
 31 11  
 agosto 1 12  
 4 13  
 7 6  
 11 13  
 17 " 6  
 18 6  
 1901  
 junho 20 14  
 10 " 4  
 11 " 3  
 12 " 7 1/2  
 15 " 5  
 18 36  
 19 13  
 27 31  
 julho 2 18  
 3 " 9  
 4 17  
 12 15

1900 Martinho Jose Maria

Junho	21	11
	23	2
	27	6
Julho	4	17
	5	9
	7	14
	13	28
	21	3
	28	15
Agosto	3	12
	8	9
	11	5
	21	4
	22	3

1900 Tito

Junho	21	18
	23	6
	27	8
Julho	1	6
	5	17
	7	16
	12	8
	13	7
	18	12
	21	15
	28	18
	31	21
Agosto	1	6
	4	17
	11	17
	16	17
		8 3/4

Coyar da Cruz

1900  
 Junho 21 " 8  
 23 " 3  
 30 3 3/4  
 julho 5 11  
 7 " 9  
 10 " 6  
 13 " 9  
 14 " 3  
 18 " 4  
 21 " 14  
 28 " 11  
 31 " 12  
 agosto 3 " 13  
 8 " 10  
 11 " 9  
 16 " 9 1/2  
 17 " 6  
 22 " 3  
 28 " 8  
 1901  
 junho 27 " 4  
 28 " 3  
 agosto 14 " 14  
 22 " 11  
 29 " 20  
 novembro 3 " 7  
 4 " 10  
 6 " 8

Demarch Francisco

1900  
 junho 21 " 12  
 23 " 4  
 27 " 4  
 julho 2 " 1  
 3 " 3  
 6 " 6  
 9 " 4  
 11 " 11  
 12 " 8  
 13 " 17  
 14 " 14  
 17 " 12  
 18 " 6  
 20 " 16  
 26 " 8  
 27 " 13  
 28 " 7  
 agosto 1 " 12  
 3 " 15  
 7 " 5  
 8 " 8  
 9 " 4  
 11 " 9  
 17 " 8  
 18 " 4 1/2  
 22 " 6  
 1901  
 maio 21 " 5  
 25 " 4  
 27 " 3  
 29 " 7  
 30 " 7  
 junho 2 " 2

1901  
 maio 30 " 24  
 31 " 9  
 junho 5 " 14  
 17 " 8  
 18 " 15  
 19 " 20  
 20 " 25  
 21 " 24  
 27 " 15  
 julho 2 " 20  
 5 " 30  
 16 " 7  
 17 " 11  
 19 " 11  
 agosto 12 " 8  
 21 " 12  
 22 " 11  
 29 " 25  
 3 " 19  
 4 " 21  
 5 " 14  
 6 " 9

Samuel

1900  
 junho 21 3  
 27 8  
 julho 5 14  
 7 6  
 13 22  
 18 9  
 21 18  
 28 17  
 31 18  
 agosto 2 9  
 11 6  
 18 7 1/4  
 1901  
 fevereiro 3 10  
 6 23  
 15 18  
 18 19  
 22 4  
 23 15  
 agosto 16 22  
 17 7  
 22 16  
 29 15  
 julho 2 13  
 3 5  
 6 37

Victor Aliezo

1900  
 junho 21 14  
 23 10  
 27 2  
 julho 1 6  
 7 4  
 13 17 1/2  
 21 11  
 28 7  
 31 18  
 agosto 11 8  
 18 9 1/2  
 1901  
 fevereiro 4 10  
 6 11  
 15 19  
 23 29  
 agosto 16 14  
 17 3  
 22 16 1/2  
 30 20  
 julho 21 6  
 3 13  
 6 41

Ignacio da Cruz

1400  
 Junho 23 " 6  
 Julho 5 " 12  
 14 " 10  
 20 " 6  
 26 " 2  
 28 " 2 mate  
 Agosto 3 " 12  
 18 " 7  
 22 " 7 1/4

Jabiano Martins

1900  
 Junho 24 " 9  
 30 " 4  
 Julho 4 " 12  
 5 " 4  
 7 " 15  
 10 " 21  
 12 " 10  
 13 " 4 1/4  
 14 " 6  
 18 " 12  
 21 " 20  
 28 " 21  
 30 " 7  
 Agosto 2 " 34  
 4 " 34  
 7 " 10  
 9 " 8  
 10 " 11  
 11 " 4  
 14 " 11  
 16 " 7

1900 Farmazie João Baptista

julho	4	9
	19	11
	20	6
	28	13
agosto	3	28

1900 Pedro Estelina

julho	4	14
-------	---	----

1900 Manual Games

July	4	22
	19	28
	20	11
	28	16
Agosto	3	19

1900 Hoobias

July	4	15
	20	25
	28	13
Agosto	3	13

1900 Schidium August

Julho	19	21
	20	26
	28	32
agosto	3	26

1900 Mucio Regano

agosto	14	6
	16	4
	18	14
	22	3

1900  
 Agosto 14 22  
 17 18  
 18

Lucente Abulianis

1900  
 agosto 12 10  
 21 6  
 22 9

---

1901  
 maio 22 5  
 23 17  
 24 7  
 25 8  
 28 13  
 29 8  
 30 9  
 31 7

junho 1 6  
 3 8  
 5 3  
 8 7  
 10 7  
 12 10 1/2  
 15 6  
 17 15  
 18 7  
 20 15  
 21 10  
 26 15

julho 2 16  
 3 17  
 5 14  
 12 7  
 13 20  
 15 7  
 18 22  
 23 34

fase  
 julho 2 3  
 agosto 13 16  
 19 20  
 21 21  
 23 17  
 27 17  
 29 14  
 30 4 17  
 6 12

*Brazolium Luigi*

1900	
August	14 " 8
	17 " 19
	18 " 2
	21 " 6

*Paccan Joo*

1900	
August	14 " 3
	17 " 4
	18 " 3/4
	21 " 5

1900 *Piura Cuervo*

August	14	7
	18	2
	21	3

1900 *San Reseles*

August	14	12
	16	7
	17	4 1/2
	21	13

*Pimenta Linn*

1900  
August

14" 40  
16" 4  
22" 5

*Pogonias fide*

1900

August 14" 9

1900 August Eugene

August 14 " 6  
16 " 7  
17 " 5

1900 Francisco Nathan

August 14 12  
16 " 7  
23 9 1/4

1900 San Gaspar  
Agosto 14 " 6  
21 " 10

1900 San Pedro  
Agosto 14 " 9  
16 " 9  
17 " 9  
20 " 8  
21 " 9  
22 " 20

1900  
 Agosto 14 14  
 17 4 4  
 18 " 8

*Pozarico*

1900  
 Agosto 16 " 4  
 17 " 4

*Passo Augustinho*

1900 Passo Antonio

Agosto	16	"	4
	17	"	5
	18	"	3
	22	"	1

1900 Francisco Liao

Agosto	16	"	12
	17	"	5
	21	"	7

1900 Agosto Parij

Agosto	16	5
	17	5
	22	8

1900 Pissatte Vicente

Agosto	16	7
	17	5

Pertaska Jacomo

1900  
Agosto

16	"	6
"	"	6
17	"	6
20	"	7
21	"	1
22	"	11

Chiuaia José

1900  
Agosto

17 12

1900  
agosto 17 14  
Chinitato Luz

1900  
agosto 17 2 3/4  
21 9  
Sao Lopes

Antonio Nave

1900  
Agosto 17 10  
18 " 3/4

Lassine Federico

1900  
Agosto 17 2 1/4

1900 *Purcelli Ferdinando*

Agosto	17	9
	18	4
	21	2

1900 *Affonso Mariano*

Agosto	17	5
	21	3

Raimundo

1900	
Agosto	18 " 9
	21 " 3

Christiano Grasse

1900	
Agosto	18 9/4
	22 " 8

1900 *Praxolinus Antonio*  
Agosto 18 " 6

1900 *Pertanha Davij*  
Agosto 18 " 4  
20 " 5

Jacomette Pedro

1901  
 Maio 23 30  
 24 24  
 25 7  
 Junho 30 12  
 5 2  
 10 17  
 13 5  
 19 17  
 20 20  
 23 17  
 26 15  
 27 16  
 Julho 1 6  
 2 9  
 3 5  
 5 9  
 13 5  
 16 14  
 21 9  
 Agosto 22 11  
 23 15

1901 Marcato Domingo

Maio 21 16  
 25 4  
 30 10  
 Junho 1 15  
 5 8  
 8 8  
 12 8  
 19 29  
 20 36  
 21 21  
 Julho 2 21  
 3 14  
 18 20  
 22 15  
 23 19  
 24 3  
 Agosto 13 7  
 14 23  
 16 18  
 17 22  
 19 7  
 21 12  
 22 15  
 23 11  
 24 5  
 27 12  
 28 5  
 29 14  
 30 25  
 31 22  
 Setembro 4 16  
 5 18

# Sivaro Tompeu

1901

Maio	21	6
"	27	2
"	28	18
"	29	15
"	30	9
"	31	10
Junho	3	3
"	5	14
"	7	4
"	12	6
"	13	2
"	20	44
Julho	3	3
"	4	29
"	5	42
"	13	12
"	16	14
"	19	37
"	23	45
Agosto	22	16
"	23	7
"	24	17
"	28	29
"	29	20
"	31	17
Seto	2	23
"	4	18
"	6	84

# Zambrato Antonio

1901

Maio	21	12
"	23	14
"	28	4
"	30	13
"	31	8
Junho	1	8
"	4	11
"	10	8
"	12	7
"	20	30
"	21	26
"	27	11
Julho	1	7
"	5	19
"	13	23
"	17	16
"	22	18
Agosto	21	21
"	27	19
"	28	8
"	31	10
Seto	3	20
"	5	29
"	6	10

1901 Perunacio Ferdinando

Maio 21 " 6  
 25 " 1  
 28 " 2  
 29 " 3  
 31 " 5  
 Junho 1 " 2  
 5 " 3  
 8 " 5  
 12 " 7  
 13 " 3  
 18 " 5  
 21 " 30  
 26 " 4  
 Julho 2 " 10  
 5 " 6  
 13 " 5  
 16 " 13  
 22 " 16  
 23 " 11  
 Agosto 13 " 10  
 14 " 4  
 19 " 13  
 " " 9  
 21 " 4  
 22 " 3  
 23 " 6  
 27 " 7  
 28 " 16  
 76 2 " 7  
 4 " 9  
 5 " 3

1901 Possitto Francisco

Maio 21 " 5 Agosto 23  
 27 " 5 24 " 7  
 28 " 7 26 " 6  
 29 " 4 28 " 11  
 30 " 13 76 3 " 8  
 31 " 6 5 " 6  
 Junho 1 " 3 6 " 34  
 3 " 3  
 5 " 7  
 7 " 2  
 10 " 3  
 12 " 4  
 15 " 9  
 17 " 8  
 18 " 4  
 19 " 7  
 26 " 8  
 27 " 11  
 Julho 1 " 11  
 3 " 10  
 6 " 27  
 13 " 3  
 15 " 22  
 17 " 22  
 18 " 11  
 19 " 5  
 20 " 11  
 23 " 19  
 Agosto 12 " 1  
 16 " 22  
 21 " 18  
 22 " 7  
 23 " 10

1901 Caldeirão Paulo

Maio	21	6	Agosto	29	
	28	12	7 <sup>br</sup>	2	24
	30	12		4	13
Junho	1	12		5	33
	7	3			
	12	12			
	14	7			
	15	9			
	18	27			
	19	21			
	20	35			
	22	30			
	26	30			
	27	11			
	28	16			
Julho	1	12			
	4	5			
	5	40			
	12	3			
	13	18			
	15	26			
	17	17			
	18	10			
	19	31			
	22	28			
Agosto	12	26			
	20	25			
	22	25			
	23	21			
	24	9			
	26	10			
	27	23			
	29	8			

1901 Caldeirão Antonio

Maio	22	13
	23	8
	25	4
	27	3
	29	7
	30	4
Junho	8	6
	10	5
	11	2
	12	3
	17	13
	18	10
	19	4
	21	6
	26	7
	27	20
Julho	3	4
	4	6
	13	6
	16	11
	20	16
	22	12
Agosto	12	15
	14	28
	17	13
	"	22
	21	7
	22	22
	24	14
	30	20
	"	11
7 <sup>br</sup>	2	4
	3	23
	6	20

1901 Sicirise João

Maio	22	22	Agosto	22	
	23	20		23	9
	25	5		24	12
	27	6		27	26
	28	7		28	6
	30	8		29	14
Junho	1	6	Ybr	3	17
	5	6		4	19
	8	6		6	4
	10	3			
	12	8			
	15	3			
	17	7			
	18	7			
	30	21			
	21	24			
	26	12			
Julho	2	7			
	3	9			
	6	15			
	17	16			
	18	8			
	18	15			
	19	22			
	20	9			
	22	16			
	23	15			
Agosto	12	21			
	14	10			
	16	15			
	17	8			
	21	14			
	22	21			

1901 Crepalde Pedro

Maio	28	4
	29	10
	30	6
	31	3
Junho	1	5
	4	8
	5	7
	7	8
	14	7
	19	15
	21	4
	27	1
Julho	3	13
	3	5
	5	18
	17	12
	18	6
	19	15
	22	13
Agosto	12	12
	13	8
	14	14
	16	28
	19	9
	21	8
	22	13
	23	13
	27	4
	31	12
Ybr	4	11
	5	16

1901 Sacaro Turunato

Maio	21	13	agosto	22
	24	"	23	18
	25	"	26	10
	27	"	27	11
	31	10	4	27
Junho	3	13	5	36
"	5	13		
"	10	20		
"	12	"		
	17	13		
	19	29		
	26	18		
	27	27		
	"	10		
	28	29		
Julho	1	23		
	3	11		
	6	32		
	12	"		
	13	37		
	17	19		
	18	"		
	19	28		
	20	15		
	22	15		
	23	10		
agosto	12	11		
	13	19		
	14	39		
	16	16		
	20	32		
	21	23		
	22	"		

1901 Francisco Genciano

Maio	21	11
	23	"
	24	"
	25	"
	28	"
	29	"
	30	"
Junho	10	"
	12	"
	15	"
	21	39
Julho	2	"
	3	"
	15	20
	18	10
	19	22
	22	18
Agosto	12	"
	16	"
	21	11
	23	18
	26	8
	27	22
	28	15
	30	24
Seto	2	12
	4	8
	6	20

# 1901 Semão Castelas

Month	Day	Value	Month	Day	Value	
Abril	23	14	Agosto	21	48	
	24	11		22	15	
	27	5		23	16	
	28	5		24	17	
	29	12		27	34	
	30	20		28	35	
	Junho	31		23	3	26
		1		2	4	37
		3		6	5	14
		5		16	6	25
11		6				
12		6				
Julho	14	7				
	15	7				
	18	37				
	19	29				
	26	33				
	27	38				
	28	25				
	1	10				
	3	29				
	6	57				
Agosto	15	13				
	16	13				
	17	22				
	19	24				
	"	" 2				
	22	" 6				
12	12					
13	20					
16	25					
19	21					

# 1901 Francisco Oliveira

Month	Day	Value	
Abril	22	18	
	24	4	
	25	5	
	27	4	
	28	7	
	29	10	
	30	23	
	31	11	
	Junho	4	11
		5	3
8		7	
10		19	
12		3	
14		7	
15		7	
19		6	
26		19	
27		18	
Julho	28	18	
	13	39	
	16	30	
	18	28	
Agosto	16	37	
	19	22	
	20	26	
	21	8	
	22	22	
	23	20	
	27	26	
	28	7	
	28	30	
	4	9	
Setembro	3	30	
	5	10	

Volpe Luiz

1901

maio	21	3
	25	9
	28	5
	31	4
junho	8	4
	11	4
	15	3
	18	7
	19	12
	20	13
	22	6
	26	12
julho	1	6
	2	5
	3	5
	15	8
	17	5
agosto	12	6
	20	6
	22	10
	24	8
	11	4
	30	15
	31	10
seto	4	7
	6	9

Maria Ferreira

1901

maio	21	15
"	24	3
"	28	8
	30	11
junho	5	17
	12	6
	21	21
	27	15
julho	4	17
	5	13
	6	16
	19	11
agosto	12	2
	14	20
	17	17
	20	6
	21	13
	23	7
	24	10
	27	16
	28	17
seto	3	5
	11	28

Caldeirão Ferdinando

1901

Maio 21 5  
 25 5  
 27 5  
 30 5  
 31 7  
 Junho 4 3  
 10 3  
 12 7  
 15 9  
 17 11  
 18 13  
 27 11  
 Julho 3 7  
 6 21  
 15 18  
 18 13  
 20 25  
 23 19  
 Agosto 16 25  
 17 2  
 19 12  
 21 12  
 22 13  
 23 6  
 29 16  
 30 22  
 Setembro 4 8  
 5 28

1901 Pacabim Luís

1901

Maio 22 14  
 23 8  
 25 5  
 Junho 5 14  
 8 13  
 10 7  
 11 3  
 15 7  
 18 19  
 26 13  
 27 7  
 Julho 1 8  
 3 9  
 5 19  
 13 11  
 17 25  
 22 16  
 Agosto 17 32  
 21 11  
 22 9  
 23 7  
 30 14  
 Setembro 3 9  
 6 24

A table on page 138 with 10 columns and 20 rows. The columns are defined by vertical lines: a blue line at the far left, a red line, a blue line, a red line, a blue line, a red line, a blue line, a red line, a blue line, and a red line at the far right. The rows are defined by horizontal lines. The table is currently empty.

A table on page 139 with 10 columns and 20 rows. The columns are defined by vertical lines: a blue line at the far left, a red line, a blue line, a red line, a blue line, a red line, a blue line, a red line, a blue line, and a red line at the far right. The rows are defined by horizontal lines. The table is currently empty.

1906 Piraro Tompéo

Mais	14	5
"	15	5
"	16	5
"	17	10
"	18	14
<del>un</del>	<del>19</del>	<del>4</del>
<del>un</del>	<del>"</del>	<del>43</del>

1906 Picolim Pedro

Mais	14	5
"	15	6
"	17	17
<del>un</del>	<del>18</del>	<del>11</del>
<del>un</del>	<del>un</del>	<del>39</del>

1906  
Unio  
Sr<sup>o</sup> F. Neves

1916  
Unio  
Antonio P. Filho

1906  
Maio João F. Neves

1906  
Maio Francisco Domingos

1906 *Marcao Domingos*

Maio	14	5
"	15	7
"	16	6
"	18	

1906 *Dimarcki Francisco*

Maio	15	4
"	16	8
"	17	10
"	18	9
"	19	4
"		35

1906 Bernuncio Ferdinando

Meio

1906 Nicolin L. Filho

Meio

1906 Mariana Baptista

Maio	16	3
"	17	5
"	18	3
"	"	11

1906 Piva Victorio

Maio	14	6
"	15	8
"	16	9
"	17	10
"	18	12
"	19	5
"	"	50

1906 Campos Eugenio

Mai	15	4
"	16	5
"	17	10
"	18	6
<del>19</del>	<del>5</del>	
<del>20</del>	<del>30</del>	

1906 Luziani São

Mai	14	2
"	15	5
"	17	11
<del>18</del>	<del>5</del>	
<del>19</del>	<del>23</del>	

1906 Bussonaro Luiz

Mai	15	5
"	16	11
"	17	8
<del>18</del>	<del>5</del>	
<del>19</del>	<del>29</del>	

1906 Canhoto Elandi

Mai	14	2
"	15	5
"	16	5
"	17	4
"	18	10
<del>19</del>	<del>3</del>	
<del>20</del>	<del>29</del>	

1906 Bicaso Fortunato

Maio	14	5
"	15	11
"	16	11
"	17	11
"	18	9
<del>"</del>	<del>19</del>	<del>3</del>
<del>"</del>	<del>"</del>	<del>50</del>

1906 Tinello João

Maio	14	2
"	15	4
"	17	9
<del>"</del>	<del>18</del>	<del>5</del>
<del>"</del>	<del>"</del>	<del>20</del>

1916  
Maggio  
Filippo Destro

1916  
Maggio  
Antonio Cassette

1906 Marga Antonio

Mai	18	2
<del>Mai</del>	<del>19</del>	<del>1</del>
<del>Mai</del>	<del>20</del>	<del>3</del>

1906 Gervasio Piloto

Mai	14	6
"	15	4
"	16	13
"	17	9
"	18	3
<del>Mai</del>	<del>19</del>	<del>8</del>
<del>Mai</del>	<del>20</del>	<del>43</del>

1906 Ferdinando Luaglio  
Maggio

1906 Maestrello Alessandro

Maggio 15 3  
" 16 4  
" 17 9  
" 18 10  
" 19 5  
" 20 3

1906 Luiz Calderão

Maio	14	2
"	15	2
<del>ma</del>	<del>17</del>	<del>7</del>
<del>ma</del>	<del>"</del>	<del>11</del>

1906 Calderão Ferdinando

Maio

1906 Torquato Gante

May	14	4
"	15	6
"	16	5
"	17	14
"	18	6
<del>May</del>	<del>19</del>	<del>5</del>
<del>May</del>	<del>20</del>	<del>4</del>

1906 Jose Gugliardi

May	15	3
"	16	8
<del>May</del>	<del>17</del>	<del>7</del>
<del>May</del>	<del>18</del>	<del>18</del>

1906 André Bizo

Mais	14	2
"	15	5
"	16	5
"	18	2
<del>19</del>	<del>3</del>	
<del>17</del>		

1906 Bussoloto Domingos

Mais

1906 Calderão Antonio

Maio	14	3
"	15	7
"	16	8
"	17	4
<del>maio</del>	<del>18</del>	<del>7</del>
<del>maio</del>	<del>29</del>	

1906 Daniel Julio

Maio	17	7
"	18	9
<del>maio</del>	<del>19</del>	<del>4</del>
<del>maio</del>	<del>20</del>	

1906 Robis Giacomo

May	17	6
"	18	9
<del>May</del>	<del>19</del>	<del>5</del>
<del>"</del>	<del>"</del>	<del>20</del>

1906 Jorge Jamaité

May	15	4
"	16	11
"	17	6
"	18	7
<del>May</del>	<del>19</del>	<del>4</del>
<del>May</del>	<del>20</del>	<del>32</del>

1906 Marabesa Angelo

Maio	14	8
"	15	6
"	17	15
<del>maio</del>	<del>18</del>	<del>6</del>
<del>maio</del>	<del>29</del>	

1906 Procete Francisco

Maio	16	4
"	17	14
<del>maio</del>	<del>15</del>	
<del>maio</del>	<del>33</del>	

1906 Piccini Celso

Maio

1906 Limaço Caselari

Maio

1906 Millani Pedro

Maria

1906 Paulina Berque

Maria

1906 *Molano Domingos*  
Maco

1906 *Avezu Cae Lano*  
Maco

1906 Amadio João  
Maio

1906 Domingos Berdamba  
Maio

1905 *Martinho Ferrasi*

Maio	16	9
"	17	8
"	18	9
"	26	

1906 *Boca do Pedro*

Maio	14	3
"	15	4
"	16	1
"	22	8

1906 Riquete Eugenio

Maio 18 3  
~~18 3~~

1906 Franca Olos

Maio 15 8  
" 16 5  
" 17 16  
" 18 12  
~~19 4~~  
~~20 45~~

1906 Higinio Maximiliano  
Maio

1906 Antonio F. Neves

Maio 15.4  
" 16.4  
" 17.3  
~~18.4~~  
~~19.4~~

1906  
Maio  
Esterro Augustinho

1906  
Junho  
Jacinto Antonio

maio 17 3  
junho 18 5  
julho 19 8

1906. Tambani João

Maio

1906. Horolli João

Maio 14 5

" 15 6

" 17 17

" 18 8

" ~~19 2~~

" ~~20 38~~

1906 Bussoloto Constanti

Maio	14	2
"	15	2
<del>maio</del>	<del>17</del>	<del>7</del>
<del>maio</del>	<del>11</del>	

Licollim João

Maio

1906 Storli Armogini.

Mai	14	5
"	15	7
"	16	6
"	17	10
"	18	8
<del>Mai</del>	19	4
<del>Mai</del>		40

1906 Baraldo Pacifico

Mai 20 62

1906  
Maio  
Jucosna da Pedro

1906  
Maio 20 64  
Picolin Luiz

1906 João Raymundo

1906 Samuel

1906 Outubro

92	42	Sacros
11	20	" 10
50	33	" 11
11	58	" 12
11	25	" 13

1906

Novembro	12	Café Beneficiário Fazenda Velho	150 Sacros	600
		Remito por Santos	75 "LC"	300
		sem Savor		
Novembro	16	Existe na mucina de Ambró	18	300 LC"
		Savato 749 Sacros		1200
		a 60 lbs		

1906

Setembro

	Qtd	Valor	
10 Beneficio 55 Sacos Café			
Conteúdo 3227 Kib a 20rs	64540	✓	
25 74 Sacos Café Beneficiado			
Conteúdo 4395 Kib a 20rs	87900	✓	
172 a 60 a 50 Kib			
10 173 Sacos Com 1036 Kib a 20rs	207200	✓	
16 189 Sacos Café Embalado			
Lavado e Beneficiado 1070 @			
Gravos Produção 11280 a 20rs	225600	✓	
Outubro 13 Beneficio 714 algaros de			
Café Produção 7410 a			
20 reis (de 124 Sacos)	148200	✓	
26 Beneficio de 1052 algaros de			
Café Produção			
11,130 Kib = 186 Sacos	222600	✓	
a 20 reis por Kilo			
31 Beneficio de 845 Sacos			
1690 algaros de Café Caco			
Produção 310 Saca a			
60 Kib a 50 Kib	18800		
Kib a 20rs	376000	✓	

Setembro Café Reseivado em Caco

9	302 algaros em caco		
17	400 " " " "		
18	196 " " " "		
Outubro 6	1038 Galdo Tarr) Rio Claro		
"	8 378 flg. por lavas (já foi lavado)		
"	9 336 " " " "		
"	10 147 Sacos a 2 flg. por lavas		
"	11 127 " " " "		
"	12 26 Galdo Tarr) " 2 " " de Madras		
"	13 49 Sacos a café em caco por lavas	98	
"	22 186 " " " " algaros	372	
"	23 100 " " " " "	200	
"	24 136 " " " " "	272	
"	55 " Galdo Tarr) "	110	
25	2 Carrosso 56 Saca Café		
"	1 " 35 " "		
"	2 " 60 " "		
26	3 Carrosso 98		
"	1 Wagon 115 Saca Tarr)		
27	veo 80 " " "		
"	" 1 de Galdo 445 Sacos		
29	63 Sacos Galdo		
"	75 " "		
"	35 " "		
"	70 " "		
"	35 " "		
30	52 " "		
"	70 " 1.690 algaros	40000	
Passo por 210			

J. Levy & Cia

1906 Outubro Casi Remetido Por Santos

JAC 9 16 unsmento 1500089  
a 60 14340 kiba 2000 286800 1

12 Beneficio 574 sacos Casi  
Coco Bantrio 196 sacos 60 kiba  
11.660 a 20 nis (576) Sa 235200 2

17 Beneficio de 425 Saco  
Casi Coco 850 algeros Prud  
Sio 153 sacos a 60 kiba 9180  
kiba 20 nis 783600 3

23 Beneficio 472 sacos  
de Casi em Coco Vinta de  
Simeira Prudrio 167 sacos  
de Casi a 60 kiba 10020 kiba 200400 4

25 Beneficio 365 sacos  
Casi Simeira Prudrio  
130 sacos a 60 kiba 4800 kiba  
a 20 nis Beneficio 756000 5

27 Beneficio 481 Saco  
Casi 967 algeros Casi  
Vinta Simeira Prudrio  
168 sacos 4 @ 672 @ a  
20 nis Beneficio 201600  
10080 kiba 6

Outubro de 1906

1906 J. Levy & Cia

Outubro 6 Frett de 679 sacos Casi

" em Coco Simeira 63800  
" 5 Prudrio 1000

" 10 Carrett de Corderos 1358 algeros

11 Frett de 306 sacos Simeira 28800

" 6 Carrett de Cordero

" Frett 090 sacos Simeira 98500

" 9 Carrett Cordero

" Frett de 180 sacos Simeira 16900

3 Carrett Cordero 178 Sa

13 Frett 150 sacos Casi Simeira 14100

" 3 Carrett Cordero

15 Frett 275 sacos Simeira 25900

" 6 Carrett de Cordero " " "

18 Frett 132 sacos Casi de

Simeira 3 Carrett Cordero 12600

19 Frett 150 sacos Casi Simeira 14100

" 4 Carrett de Corderos "

20 Selayon Borba 35 Saco "

" Vernanceo Borba 35 "

" Salvator Borba 40 "

" Francisco Salate 80 "

23 Levy & Jmao

Vinta Simeira 5 sacos 13000

24 Vinta 300 sacos Simeira 28200

" 6 Carrett de Corderos "

26 300 sacos Simeira 28200

" 33 Selayon Borba "

" 35 Salvator Borba "

" 33 Vernanceo Bueno "

Saco 48 80 Francisco Salate "

1906

J. Levy & Cia

Outubro

Novembro Beneficio de 557

3 Sacos de Café Cocco  
1114 Algeiras Brindisio  
788 @ 11820 Kilo @ 20  
mais soma

236400

7

1906

J. Levy & Cia

Outubro

Rescrito Café em Cocco

29 140 Sacos Café por Lavara de Jardim  
" 19 mala e 28 Sacos por  
Cundsin Café F Velho

29 Levy & Jmaes  
45 Sacos Café em Cocco 9000  
Vinta de Simervá  
80 Setrico Salate Jardim

Novembro

2 32 Saco Jeroni Cesarind  
" 70 " Francisco Salate  
" 30 " Jose Gomes  
" 160 Levy & Jmaes 9200 32000

5 10 Pan de Barbumbaque  
Fai por Sasanta Velho 4000

5 70 Setrico Salate  
" 70 " "  
" 30 Jose Gomes  
" 27 " " "  
" 25 Barcolino Ferreira  
" 40 Becarinho Geralmo  
" 30 Cesarino Capello  
" 36 Cesarino Geralmo  
" 32 Vernanço Bueno  
" 35 Sabator Bolba  
" 32 Sabagón Berba  
" 30 Jesario Capello Paso N 216  
457

1906

Novembro

Joaquim Manoel Pereira

2 283 Sacos Casi' de  
Cordero Turco

2 200 Sacos de Tattu

3 120 " " " "

" Frett de mesmo

" 80 Sacos de Tattu

22700 ✓

14 Reis 125 C. cafim cogo a 100lb

20 Frett de 130 Sacos de  
Casi' viruta de araras

3 Carett Corderos

17400 ✓

~~21 Frett de 41 Sacos de~~

~~5800~~

~~" 92 Sacos de araras~~

~~"~~

27 41 sacos de casi' loco  
de araras

5800 ✓

1906 Joaquim Manoel Pereira

Novembro

1906 4

Beneficio com loco

683 Saco 1366 Algora

Produzio 981 @ e 5 1/2 lb

14720 Kil a 20 reis

294400 ✓

6 165 Sacos Casi' araras

4 Carett

8 60 Saco Cordero no Frante

Frett que pagamos

15200 ✓

2 Carett Corderos

10 Beneficio 225 Sacos

Casi' loco 450 Algora

Produzio 76 Saco a 60 lb

2 Saco a 50 lb 310 @ e 10 lb

4660 Kil a 20 reis

93200 ✓

10 Beneficio de 247 Sacos

Casi' de araras Produzio

119 Saco a 60 Kil e 2 a 50 Kil

Total de Kil 7240 a 20 reis 144800 ✓

Reis

28 Beneficio de 41 Sacos de cafim cogo

Vinda de araras produzio 69 @

1.036 R. a 20 reis

20720 ✓

J. Levy & Cia Casa da Sazenta  
1906 Cundritos Velhos Soco do Livro

5	Levy & Jurnão	64	"	125=300
6	"	64	"	"
7	8 Paos de Barbante 800			3200
"	For Par Sazenta Velho			
	3 mala de Sacos a 50=150			
7	3 Carosso Capl	96	"	
8	3 Carosa	96	"	
9	8 Paos de Barbante			3200
"	3 Carosso	96	"	
12	3 " "	96	"	
13	3 Canossas com	96	"	125
14	3 " "	96	"	"
"	8 Paos de Barbante			3200
15	3 Canossas com	96	"	"
16	3 " "	84	"	"
17	3 " "	96	"	"
19	3 " "	96	"	"
"	7 paos de Barbante			3600
20	1 Canosa com	32	"	"
21	1 " "	45	"	"
26	1 " "	32	"	"
"	10 paos de Barbante			4000
27	1 Canosa com	32	"	"
"	10 paos de Barbante			4000
28	10 " "			4000
"	1 Canosso com	32	"	"
30	1 " "	32	"	"
Dezembro	3 1 " "	32	"	"
"	" 10 paos de Barbante			4000
"	" 10 paos de Barbante (com 5 de floro)			4000
"	17 1 Canosa com	32	"	"
"	" 14 paos de Barbante			5600
"	18 1 Canosa com	32	"	"
	Transportes p= f= 246	1353		38800

1906 Anua de Fere de Santos Livro

5	Levy & Jurnão	64	125
"	Antonio Jose da Silva	25	"
6	"	21	"
"	"	21	"
"	João Balim	30	"
"	Levy & Jurnão	64	"
7	Henrique Theodoro	89	
"	Jose Francisco	50	
"	Levy & Jurnão	96	
"	Antonio Barbosa	25	
"	Bento Pinto	60	
"	João Balim	30	
8	Jose Marignano	54	
"	Henrique Theodoro	89	
"	Jose Franco	50	
"	Antonio Jose da Silva	21	
"	Bento Pinto	60	
"	Antonio Barbosa	26	
"	Levy & Jurnão	96	
"	João Balim	30	
9	João Balim	30	
"	Antonio Jose de Silva	21	
"	Antonio Barbosa	27	
"	Levy & Jurnão	96	
"	Bento Pinto	30	
"	Antonio Marques	30	
"	Jose Mariano	56	
"	Juca Franco	50	
"	Henrique Tetzal	89	
12	Jose Marignano	56	
"	João Benima	27	
"	Levy & Jurnão	96	
"	João Balim	30	
		1639	Paso 221

Antonio Jose da Silva Comitor  
de Capita Santa Velha a 240 100  
Litro

Novembro 1906	5	25	Sacos a 125 Litro	300	@	Sacos
	6	42	" 2 viage	"	"	"
	8	21	" "	"	"	"
	9	21	" "	"	"	"
	19	21	" "	"	"	"
	20	21	" "	"	"	"
	28	22	" "	"	"	"
	29	23	" "	"	"	"
	30	24	" "	"	"	"
Dezembro	1	24	" "	"	"	"
"	3	24	" "	"	"	"
"	15	24	" "	"	"	"
"	19	24	" "	"	"	"
"	20	24	" "	"	"	"
"	26	22	" "	"	"	"
"	27	23	" "	"	"	"

383 Sacos a 300

1907  
Januro 31 Resilio

Capita Santa Velha  
Joao Polim  
1906  
Novembro Litro

Novembro 1906	6	30	Sacos 125	300
	7	30	" "	" "
	8	30	" "	" "
	9	30	" "	" "
	12	30	" "	" "
	13	30	" "	" "
	14	30	" "	" "
	15	30	" "	" "
	17	30	" "	" "
	19	30	" "	" "
	20	30	" "	" "
	24	30	" "	" "
	26	30	" "	" "
	27	30	" "	" "
	28	30	" "	" "
	29	30	" "	" "
	30	30	" "	" "
Dezembro	1	30	" "	" "
"	3	30	" "	" "
"	4	30	" "	" "
"	17	30	" "	" "
"	18	30	" "	" "
"	19	30	" "	" "
"	20	30	" "	" "

723 Sacos a 300 216900

1907  
Fevereiro 7 Resilio

Hesmerige Thesen  
1906  
Novembro 300 Litro

Novembro 1906	8	89	" "	" "
	13	80	" "	" "
	14	50	" "	" "
	15	32	" "	" "
	15	80	" "	" "
	19	50	" "	" "
	21	50	" "	" "
	22	50	" "	" "
	26	43	" "	" "
	32	32	" "	" "
	24	75	" "	" "
	25	80	" "	" "
	30	80	" "	" "
Dezembro	3	85	" "	" "

19 1054 a 300  
Resilio 316200

J. Levy Cia

1906

Novembro Beneficio 785 Sacos  
 9 de Capi em Coco vinda  
 de Simoes 1570 Algaros  
 286 Sacos a 60 K<sup>g</sup> 1144 @ 8  
 16960 Kilo a 20 Reis 339200 ✓  
 Vendido 11 Sacos Capi Fosenta velho  
 a 125 Ditro

19 Beneficio 898 Sacos de 160 29 102 36  
 Capi vinda de Simoes 9  
 Producao 327 Sacos a 60 K<sup>g</sup>  
 1308 a 19620 Kilo a 20 Reis 392400 ✓  
 Vendido 68 Ditro par @

Beneficio 2545 Sacos  
 de Capi vinda Simoes  
 5090 Algaros Producao  
 897 Sacos a 40 @ 3588 @  
 53820 Kilo a 20 1076400

Dezembro

10 Sacos Bom S<sup>g</sup> Ficoma  
 de Simoes 1739 Sacos  
 Snyos 151  
 Soma 1290

J. Levy Cia

1906

Novembro Beneficio de Simoes  
 640 Cesarino Geraldo 40  
 33 Jose Gomes  
 30 Cesarino Capello  
 80 Frederico Salate  
 70 Henrique Tebrenun  
 75 Jose Franco 785 Sacos 100 Ditro ✓  
 13 Venda Estacao 100 " a 100 lb.  
 14 " " " 450 " " " "  
 " Frete de 5 Wagens com 750 Sacos 40.500  
 15 Venda Estacao 348 Sacos a 100 lb.  
 16 Frete de 1 Wagon com Capi 14.700

							Total
20	30	Saco Sabator Borba	Cha	pro	mi	Gros	327
"	27	" Sabator Borba	20	50	2	27	13 92
"	27	" Venancio Bueno	21	34	9	17	10 70
"	28	" Jose Gomes	22	38	2	26	9 75
"	28	" Cesarino Capello	23	78	5	50	19 154
"	36	" Cesarino Jeronimo	24	27	27	17	7 74
Dezembro)	"	70	" Frederico Salate	71	30	1	15 7 55
"	35	" Saco Longate	10	104	8	63	23 198
"	70	" Levy & Jernad	14000	"	"	"	"
"	"	Vendo 3 mal com 148 Sacos	80	5	50	18	153
21	30	Cesarino Jeronimo	12	1127	"	"	" 28
"	60	Frederico Salate	160	29	102	36	327
22	30	Sacos Venancio Bueno	605	109	367	142	
"	64	" Frederico Salate					
"	30	" Cesarino Capello					
"	30	" Saco Longate					
"	30	" Jose Gomes					
"	32	" Cesarino Geraldo					
655							

Transp. p. 227

Jose Francisco

1906 300

Novembro	8	50	"	"	"
	9	50	"	"	"
	13		Carb. Morgato		
			20 mil. Jimros	20.000	
	13	50	Sacos cafe a	125	
	14	50	"	"	"
	15	45	"	"	"
	19	52	"	"	"
	21	45	"	"	"
	22	45	"	"	"
	26		Jimros molyato	20.000	
			"	44	"
			Em ginhens	60.000	
	27	27	De-com. cap.	"	125
	28	20	"	"	"
	30	53	"	"	"

Dezembro 3 53 " " " " " "

19 637 Sacos 300

Residuo 190100

Antonio Barbosa

300

Novembro	8	26	"	"	"
	9	27	"	"	"
	13	25	"	"	125
	14	25	"	"	"
	15	25	"	"	"
	17	25	"	"	"
	19	25	"	"	"
			Em ginhens	30.000	
	22		20 sacos cafe	a 125	
	23	20	"	"	"
	27	25	"	"	"
	28	25	"	"	"
	29	25	"	"	"
	30	25	"	"	"

Dezembro 3 25 " " " " " "

4 25 " " " " " "

12 393 Sacos a 300

Residuo 117900

Jose Mariyano

1906 Bento Pinto

300

Novembro	8	60	"	"	"
	9	30	"	"	"
	13	60	"	"	125
	15	60	"	"	"
	17	60	"	"	"
	19	61	"	"	"
	22	55	"	"	"
	23	50	"	"	"
	24	55	"	"	"
	26	60	"	"	"
	27	60	"	"	"
	29	60	"	"	"

Dezembro 3 60 " " " " " "

" 4 60 857 Sacos

6 Residuo

857 Sacos a 300

por Saco 255300

1906 Jose Mariyano

Novembro	8	=	54	Sacos	300
	9	=	56	"	"
	12	=	56	"	"
	13	=	48	" a 125	"
	14	=	48	" " "	"
	15	=	53	" " "	"
	16	=		Em ginhens	30.000
	17	=	28	" " "	"
	20	=	28	" " "	"
	21	=	25	" " "	"
	22	=	22	" " "	"
	27	=	29	" " "	"
	28	=	30	" " "	"
	30	=	30	" " "	"

Dezembro 1 30 " " " " " "

" 3 30 " " " " " "

" 4 17 " " " " " "

" " Em ginhens 25000

Berlito Fanabiti

148 Sacos 44400

Dezembro 12 436 Sacos a 300

Residuo 130800

Novembro	9	30	Sacos 125	Si 300
	13	30	" 125	" "
	15	30	" "	" "
	17	30	" "	" "
	19	30	" "	" "
	"	30	" "	" "
	"		Com ginhem	5.000
	22	30	Sacos café	" "
	23	30	" "	" "
	24	30	" "	" "
	26	30	" "	" "
	"		Com ginhem	20.000
	27	60	Sacos com café	300
	29	60	" "	" "
	30	60	" "	" "

Novembro	12	27	125	Sitro
	13	26	"	" "
	14	26	"	" "
	15	27	"	" "
	19		Com ginhem	30.000
	20	27	"	" "

Novembro	3	27	"	" "
	14	27	"	" "
	18	28	"	" "
	19	30	"	" "
	20	30	"	" "

26 275 Saco a 300  
82.500  
Resíduo

Sacos a Sitros

Dezembro	27	28	"	125
Jan	2	13	"	" "
"	7	25	"	" "
"	8	28	"	" "
"	9	30	"	" "
"	10	30	"	" "
"	11	30	"	" "
"	14	30	"	" "
"	15	30	"	" "
"	16	23	"	" "
"	"	5	"	" "

272 Saco 300

81.600

16 Resíduo

Dezembro 3 60 " " " " " "  
22 554 Sacos a 300  
Resíduo 138.000  
162.000

12	Transporte de Café Coco	1.639	Saco 125	Sitros
13	Francisco Pinto	25	" a 125	" "
"	Henriques Setes	80	" " " "	" "
"	João Vicina	26	" " " "	" "
"	Antonio Marques	30	" " " "	" "
"	José Carião	48	" " " "	" "
"	Bento Pinto	60	" " " "	" "
"	Antonio Barboza	25	" " " "	" "
"	José Franco	50	" " " "	" "
"	João Polim	30	" " " "	" "
"	Alipio de Oliveira	76	" " " "	" "

Som Serrar 225 = 900 @

Sovato 749 = 2996 "

Soma 3896 andia

67 Sitros por 15 kg

lit 09 café a 125 litros

5272 1/2 algaros

2109.0000

1906 Depiderio Maroli (Sapateiro) 1.000 Sitros

Flor 14 Alipio de Oliveira 94 125

" " Henrique Setes 34 "

Francisco Pinto conductor

Sezarino Jerolmo

1906

13-25 Pracaia 125

14	25	"	"	"	"
15	25	"	"	"	"
19	25	"	"	"	"
21	25	"	"	"	"
22	22	"	"	"	"
26	25	"	"	"	"
27	25	"	"	"	"
28	30	"	"	"	"
30	30	"	"	"	"

1906

Sacos Litros

November 15	28 a 125
" 19	31 " "
" 24	27 " "
" 26	31 " "
" 27	32 " "
" 28	33 " "
" 29	33 " "
" 30	33 " "

19 287 Sacos a 300  
Resíduo 85100

248 Sacos a 300  
Resíduo por Salto 74400

1907 Janeiro

14	30	"
15	33	"
16	33	"
17	33	"
20	30	"
24	30	"

Conceto em uma  
graca do campo 5.000

245 Sacos a 300  
16 = 67.500 resíduo

1906. João Ferreira das Santos Sr. Sr.

November 14	Francisco Pinto conductor	25	125
"	João Vieira	26	"
"	José Marias	48	"
"	Antônio Barboza	25	"
"	José Franco	50	"
"	Henrique Tetes	50	"
"	João Polim	30	"
"	15 Manoel Marques	30	"
"	Salvador Borbo	28	"
"	Ceraris Capelo	28	"
"	Jeronymo Cerarino	28	"
"	Francisco Pinto	25	"
"	João Vieira	27	"
"	Antônio Marques	30	"
"	José Marias	53	"
"	Bento Pinto	60	"
"	Antônio Barboza	25	"
"	José Franco	45	"
"	Henrique Tetes	80	"
"	João Polim	30	"
"	Alípio de Oliveira	96	"
"	16 Alípio de Oliveira	84	"
"	17 Antônio Marques	30	"
"	Bento Pinto	60	"
"	Antônio Barboza	25	"
"	João Polim	33	"
"	Alípio de Oliveira	96	"
"	19 Alípio de Oliveira	96	"
"	Antônio José da Silva	21	"
"	João Polim	30	"
"	Antônio Barboza	25	"

Transportado para p. 228 1.339

1906

Cecario Capelo (conductor)		Litros
Febr	15-28	Bacafia 125
"	19-25	" " " "
"	24-27	" " " "
"	26-30	" " " "
"	27-28	" " " "
"	29-30	" " " "
"	30-30	" " " "

6 201 Sacca a 300  
 Residuo 60300  
 por salto

December 18-31		Bacafia	Litros
December	18-31	Bacafia	125
1907	19	30	" " " "

91 Sacca a 300  
 Som 27300

Jan 28 Receber 27.300

1906.

Savacor Barba (conductor)		Litros
Febr	15-28	Bacafia 125
"	19-28	" " " "
"	24-28	" " " "
"	26-26	" " " "
"	27-28	" " " "
"	28-28	" " " "
"	29-30	" " " "
"	30-30	" " " "

9 9 Residuo 91800

December 18		Sacca	Litros
December	18	30	125
"	17	30	"
"	20	30	"
"	22	24	"
"	26	24	"
"	29	24	"

1907 Jan 2 Receber 49.800

1907		Sacca	Litros
Jan 9	9	28	125
"	14	30	"
"	15	30	"
"	16	30	"

118 Sacca a 300  
 Residuo 22 35400

1906.

Manoel Marques (conductor)		Litros
Febr	15-30	Bacafia 125
"	21-25	" " " "
"	23-25	" " " "
"	24-25	" " " "
"	29-30	" " " "
"	30-18	" " " "
"	"-12	" " " "

141 = 225 Sacca a 300  
 Residuo 67500

1906

Sebastian Barba (conductor)		Litros
Febr	19	Sacca a 125
"	24-24	" " " "
Dezembro	18-24	" " " "
"	19-28	" " " "
"	20-28	" " " "
"	22-20	" " " "
"	26-20	" " " "

168 Sacca a 300  
 29 Residuo 50400

December 29		Sacca	Litros
December	29	20	125
1907	Jan 14	28	125
"	15	30	"
"	16	30	"

108 Sacca a 300  
 22 Residuo 32400

1906 João Ferreira das Santos sacos litos

Novembro	17	Transporte de f. 215	125	
"	17	Bento Pinto conductor	61	"
"	"	José Mariano	28	"
"	"	Antonio Marques	60	"
"	"	Jeronymo Capaim	31	"
"	"	Cezario Capello	28	"
"	"	Salvador Borba	28	"
"	"	Sebastião Borba	24	"
"	"	José Gomes	25	"
"	"	José Longato	30	"
"	"	Venancio Bueno	27	"
"	"	Francisco Pinto	25	"
"	"	José Franco	52	"
"	"	Henrique Petis	50	"
"	20	Benedicto Fernandes d'Oliveira	25	"
"	"	José Mariano	28	"
"	"	João Polun	30	"
"	"	Antônio José da Silva	21	"
"	"	Alípio de Oliveira	32	"
"	21	Benedicto Fernandes d'Oliveira	22	"
"	"	Mansel Marques	25	"
"	"	Francisco Pinto	25	"
"	"	José Mariano	25	"
"	"	José Franco	45	"
"	"	Henrique Petis	50	"
"	"	Alípio de Oliveira	25	"
"	22	Antonio Barboza	20	"
"	"	Bento Pinto	55	"
"	"	Antonio Marques	30	"
"	"	Henrique Petis	50	"
"	"	José Franco	45	"
"	"	José Mariano	22	"
Transporte de f. 230			125	
			383	Sacos

1906 J. Levis Camp.

Novembro	22	655 sacos a 2 f. Transporte de f. 217		
"	"	30 Sebastião Borba		
"	"	25 Marcionilio Ferreira		
"	"	35 Salvador Borba		
"	"	280 Alípio de Oliveira <sup>200</sup> f. 200	56000	
"	23	27 José Gomes		
"	"	27 Cezario Capello		
"	"	25 Venancio Bueno		
"	"	25 Sebastião Borba		
"	"	30 Salvador Borba		
"	"	30 João Longato		
"	"	25 Marcionilio Ferreira		
"	"	32 Cezario Gerolamo		
"	24	25 Francisco Sabatti		
"	"	25 Marcionilio Ferreira		
Dezembro	1	35 Venancio Bueno		
"	"	35 Sebastião Borba		
"	"	34 José Gomes		
"	"	34 Cezario Capello		
"	"	30 Marcionilio Ferreira		
"	"	40 Zearino Jeronimo		
"	3	80 Frederico Sallati		
"	"	30 Marcionilio Ferreira		
"	4	80 Frederico Sallati		
"	"	32 Venancio Bueno		
"	"	40 Cezario Gerolamo		
"	"	36 Cezario Capello		
"	"	30 Marcionilio Ferreira		
"	"	33 José Gomes		
"	"	33 João Longato		
"	"	150 Sacos Vinte Embalado <sup>14</sup> f. 100	14100	
			2998	Caso 241

1906	João Ferreira das Santos sacos listos	
Novembro 22	Transporte a f. 228	2.385
"	" Francisco Pinto	22 a 125
"	" Benedito Fernandes de Oliveira	22 " "
"	23 Manoel Marques	25 " "
"	" Antonio Rodrigues	30 " "
"	" Antonio Barboza	40 " "
"	" Bento Pinto	50 " "
"	24 João Polim	30 " "
"	" Bento Pinto	55 " "
"	" Antonio Marques	30 " "
"	" Jeronymo Capaim	27 " "
"	" Cyro Capello	27 " "
"	" Salva cor Barba	28 " "
"	" Manoel Marques	25 " "
"	" Sebastião Barba	24 " "
"	" José Gomes	25 " "
"	" João Langate	25 " "
"	" Nyrancio Bunes	25 " "
"	26 João Polim	30 " "
"	" Henrique Tetes	32 " "
"	" Bento Pinto	60 " "
"	" Antonio Marques	32 " "

João Ferreira das Santos	5.000	Alf. o	4.000
" " " "	476	" "	3.400
Manoel Ferreira das Santos	300	" "	4.000
Antonio Ferreira das Santos	500	" "	4.000
" " " "	50	" "	3.400
Jose Pereira da Moquito	1.000	" "	4.000
" " " "	236	" "	3.400
<hr/>			
	7.562		

1906	Antonio Gamoni	litros	Mirao Castelar
Fevro 26	20 Pracaopia	125	Fevro 26 20 Pracaopia 125 litros
"	27 25 " " " "	"	" 27 25 " " " " " "
Dezembro	Passagem Folho		" 25 25 " " " " " "
	234 45 Sacos		" 29 27 " " " " " "
	na Corte do		" 30 28 " " " " " "
	mesmo		10 lros 3 28 " " " " " "
			" 4 25 " " " " " "
			" 17 30 " " " " " "
			" 18 30 " " " " " "
			" 19 30 " " " " " "
			" 20 30 " " " " " "
			" 22 20 " " " " " "
			1907 Janeiro 7 28 " " " " " "
			" 8 28 " " " " " "
			" 9 28 " " " " " "
			" 10 28 " " " " " "
			" 11 30 " " " " " "
			" 14 30 " " " " " "
			" 15 30 " " " " " "
			" 16 30 " " " " " "
			" 21 30 " " " " " "
			" 22 30 " " " " " "
			" 23 28 " " " " " "

641 sacos a 300	
Soma 199.300	
Januario 25	Recbu 192.300
Fevereiro 4	30 sacos a 125 l
Março 10	Sallo 900

1906 Luiz Carago		litros	1906	Vaneta Baptista	litros
Set	26	45	Praca capia	125	Novembro 27
"	27	45	"	"	" 28
"	28	45	"	"	" 29
"	30	45	"	"	" 30
Out	3	16	"	"	Dezembro 1
"	"	16	"	"	" 3
19 132 Sacos a 300				"	17
Resuldo 39600				"	18
				"	19
				"	20
				"	26
				"	27
			1904	"	27
			Jan	"	5
			"	"	7
			"	"	10
			"	"	11
			"	"	14
			"	"	15
			"	"	16
			"	"	21
			"	"	22
609 Sacos a 300					
Soma 182700					
Resuldo					24

1906. Albino Ferreira dos Santos		Sacos	Litros
Set	26 Luiz Carago	45	125
"	" Simao Castelar	40	"
"	" Antonio Caroni	40	"
"	" Jose Vieira	32	"
"	" Henrique Tetes	43	"
"	" Jose Franco	47	"
"	" Francisco Pinto	25	"
"	" Jeronymo Ceraino	31	"
"	" Caylo Capello	30	"
"	" Salvador Barbo	26	"
"	" Jose Gomes	26	"
"	27 Pedro Pinto	35	"
"	" Vaneta Baptista	30	"
"	" Francisco Pinto	25	"
"	" Jose Franco	27	"
"	" Luiz Carago	25	"
"	" Henrique Tetes	45	"
"	" Benedicto Fernandes	25	"
"	" Jose Mariano	29	"
"	" Alipio de Oliveira	32	"
"	" Caylo Capello	28	"
"	" Simao Castelar	45	"
"	" Jeronymo Ceraino	32	"
"	" Jose Polim	30	"
"	" Bento Pinto	60	"
"	" Antonio Albuquerque	60	"
"	" Joao Langato	25	"
"	" Jose Gomes	26	"
"	" Antonio Barboza	25	"
"	" Salvador Barbo	28	"
"	" Antonio Caroni	25	"
Transporto p <sup>a</sup> p <sup>a</sup> 235		994	"

1906

Pedro Pinto  
 Maio 27 35 Sacos a 125  
 Junho 3 34 " " " " "  
 " 4 34 " " " " "  
 Novembro 29 34 " " " " "  
 30 34 " " " " "  
 Dezembro 10 771 Saco a 300  
 Reseio 51 300

1906 Antonio Carnas

1906 Antonio Carnas  
 Maio 28 25 Sacos a 125 lb  
 " 29 26 " " " " "  
 " 30 28 " " " " "  
 Setembro 1 30 " " " " "  
 " 3 30 " " " " "  
 " 17 32 " " " " "  
 " 18 32 " " " " "  
 " 19 32 " " " " "  
 " 20 32 " " " " "  
 " 24 25 " " " " "  
 " 28 20 " " " " "  
 " 29 20 " " " " "  
 1907 Janeiro 2 20 " " " " "  
 " 7 26 " " " " "  
 " 8 30 " " " " "  
 " 9 27 " " " " "  
 " 10 27 " " " " "  
 " 11 27 " " " " "  
 " 14 28 " " " " "  
 " 16 29 " " " " "  
 " 21 30 " " " " "  
 " 22 30 " " " " "  
 Novembro 26 20 " " " " "  
 " 27 25 " " " " "  
 651 Saco a 300  
 Soma 195 300  
 24 Reseio

Febrario 4 30 Sacos a 125 lb  
 Março 10 Saco 9000

1906 Albino Feneira dos Santos

1906 Albino Feneira dos Santos  
 Maio 27 Transporte de p. 233 992 125  
 " 28 Carlos Thomaz 32 "  
 " " Antonio Carnas 25 "  
 " " João Polim 30 "  
 " " Antonio da Silva 22 "  
 " " Vaneta Baptista 30 "  
 " " Antonio Barbosa 25 "  
 " " Simão Castelar 25 "  
 " " Jeronimo Cerarino 33 "  
 " " Salvador Barbas 28 "  
 " " João Longato 25 "  
 " " José Vieira 32 "  
 " " José Mariano 30 "  
 " " Benedicto Fernandes 25 "  
 " " Henrique Tetes 80 "  
 " " João Franco 20 "  
 " " Francisco Pinto 30 "  
 " " Luiz Cardozo 25 "  
 " 29 Antonio Marques 60 "  
 " " João Polim 30 "  
 " " Antonio Carnas 26 "  
 " " Vaneta Baptista 30 "  
 " " Carlos Thomaz 33 "  
 " " Bento Pinto 60 "  
 " " Benedicto Fernandes 34 "  
 " " Carlos Capello 30 "  
 " " José Gomes 28 "  
 " " Simão Castelar 27 "  
 " " Jeronimo Cerarino 33 "  
 " " João Longato 28 "  
 " " Salvador Barbas 30 "  
 Transporte p. f. 238 1.961 "

171 19 39 27  
02 27  
113 66

1906 Café da Fazenda Velha Beneficiado e em depósito na Machina

			Chatto	Mina	grosso	Mocha	Total
Jan de 13 a 16	Fez	1199400	375	223	89	62	749
" 26	" Carett	2826600	51	22	14	2	89
" 27	" Barbante	40000	82	34	23	3	142
" 28	Beneficio	1745300 236800	88	37	24	4	155
" 29		8103400	118	49	31	5	198
" 30	Costo	94220000	70	29	16	3	118
Dezembro 1	"	102323400	125	55	27	6	215
" 3	"		129	60	28	6	223
" 4	"		96	22	23	4	165
" 5	"		108	49	24	5	193
" 6	"		109	49	26	5	189
" 7	" Socos	9422	7	5	2		99113
" 12	" algeros	23555	99	50	24	5	178
" 13	"	4556	80	43	20	4	147
" 14	" Em Santos	900 @	122	60	26	7	215
" 15	"	1200 "	110	58	27	6	201
" 17	"	1200 "	93	47	28	5	173
" 18	"	2400 "	108	58	30	6	202
" 19	"	1800	67	35	16	3	121
" 20	"	1800	90	49	25	6	170
" 21	"	1800	49	25	13	16	103
" 22	"	1800		1	3	78	82
	Total @	17456 @	113	66	27	19	225
			2284	1148	573	359	4364

Existe na mochnia Escalva do Café de Simcira 180 @ 36 Socos 5 @ da Fazenda Velha Primeira Beneficio 76 Saco a 50 Kg 252 @

1906 Carlos Thomaz de Lira Pedro Baptista Sacoos litros

Jan 28	32	Sacoos com cofia	195	Dezembro	19	45 a 125	
" 29	33	" " " "	"	"	20	85 "	
" 30	33	" " " "	"	"	26	70 "	
Febrero 60	"	" " " "	"	1907	27	70 "	
" 3	60	" " " "	"	Janeiro	2	60 "	
" 4	60	" " " "	"	"	7	75 "	
" 18	60	" " " "	"	"	8	80 "	
" 19	60	" " " "	"	"	9	80 "	
" 20	63	" " " "	"	"	10	82 "	
" 26	27	" " " "	"	"	11	85 "	
" 27	60	" " " "	"	"	14	85 "	
1907	52	" " " "	"	"	15	85 "	
Janeiro 2	52	" " " "	"	"	16	90 "	
" 3	45	" " " "	"	"	21	90 "	
" 8	60	" " " "	"	"	22	90 "	
" 9	60	" " " "	"	"	23	70 "	
" 10	60	" " " "	"	"		1245 Socos	
" 11	66	" " " "	"	"		a 300 373500	
" 14	70	" " " "	"	"		Resche	
" 15	70	" " " "	"	"	21	Sacoos a litros	
" 16	70	" " " "	"	"	4	85 " 125	
" 21	75	" " " "	"	"	5	49 " "	
" 22	75	" " " "	"	"			
" 23	80	" " " "	"	"	10	Sall Molo 40200	
		1369 Socos a 300					
		Soma 410700					
		24 Resche					
Febrero	4	100 Sacoos a 125					
Março	10	Sall Molo 30000					

1906 Albino Ferreira dos Santos		Sacos	Litros
Febr 29	Transporte de f. 235	1	96 Ma 125
"	" Manuel Marques	30	"
"	" Antonio da Silva	23	"
"	" Antonio Barboza	25	"
"	130 Benedito Fernandes	25	"
"	" Manuel Marques	12	"
"	" Jose' Mariano	30	"
"	" Alipio de Oliveira	32	"
"	" Salvador Porto	30	"
"	" Jose' Longato	28	"
"	" Simas Castelar	28	"
"	" Antonio Carlos	28	"
"	" Carlos Castello	30	"
"	" Jose' Gomes	27	"
"	" Jeronymo Cesarino	33	"
"	" Carlos Thomaz	33	"
"	" Antonio da Silva	24	"
"	" Nazareta Baptista	30	"
"	" Luiz Cardoso	25	"
"	" Henrique Neto	80	"
"	" Jose' Franco	53	"
"	" Fran <sup>co</sup> Pinto	30	"
"	" Joao Bolim	30	"
"	" Benedito Fernandes	34	"
"	" Antonio Barboza	25	"
"	" Antonio Marques	60	"
		<hr/>	
		246	5

6.000 Alq<sup>a</sup> a 11.000 reis  
 720 " " 3.000 "  

---

 6.920

1906 Manoel Ferreira dos Santos Filho		Sacos	Litros
Febr 30	Joao Vieira	27	125
"	" Manuel Marques	18	"
Dezembro 1	Bentito Fernant	25	"
"	" Jose' Mangano	30	"
"	" Jaao Longato	28	"
"	" Salvador Bobba	30	"
"	" Antonio Carlos	30	"
"	" Janete Baptista	30	"
"	" Pau Carlos Tomarillo	60	"
"	" Antonio da Silva	24	"
"	" Joao Bolim	30	"
"	" Manuel Marques	30	"
"	3 Antonio Marques	60	"
"	" Benedito Fernandes	20	"
"	" Paulo Pinto	34	"
"	" Jose' Mariano	30	"
"	" Bento Pinto	60	"
"	" Joao Bolim	30	"
"	" Alipio de Oliveira	32	"
"	" Fran <sup>co</sup> Pinto	30	"
"	" Luiz Cardoso	16	"
"	" Jose' Franco	53	"
		<hr/>	
		727	"

1.500 Alq<sup>a</sup> a  
 317 1/2 " "  

---

 1817 1/2 Alq<sup>a</sup>

4.000  
 3.000

1906	Nome	Sacos	litros
10/10	Antonio Ferreira das Santos	85	125
"	Henrique Vêto	16	"
"	Luiz Cardozo	30	"
"	Capeta Baptista	30	"
"	Salvador Barbo	27	"
"	Antonio do Silve	25	"
"	Antonio Barboza	28	"
"	Simão Castelar	30	"
"	Antonio Carras	60	"
"	Carlos Thomazet	27	"
"	João Vieira	28	"
"	4 Simão Castelar	34	"
"	Pedro Brito	25	"
"	Antonio Barboza	30	"
"	João Solim	60	"
"	Carlos Thomazet	60	"
"	Bepto Brito	20	"
"	Salvador Barbo	15	"
"	Benedict. Fernandes	30	"
"	Camel elbarous	17	"
"	José Baridão	672	"

Benefício

que são 1.680 Alq.

1906 J. Levy & Cia

1906	Nome	Sacos	litros
Dezembro 6	Cesario Capelo	30	"
"	Cesarino Geronbino	32	"
"	Lebrico Salatte	60	"
"	Marcolpio Ferreira	30	"
"	Jose Longate	30	"
7	Lezario Geronbino	29	"
"	Lebrico Salatte	58	"
"	Cesario Capelo	28	"
"	50 Saco Bombrê de Simão	50	"
Frett do mesmo		2545	14100
5090 Alq. de Cafi'			
Simão 3588 @ 53820 kilo			

Dezembro	Nome	Sacos	litros
11	Frett Cafi' Simão	15580	15580
14	Frett Cafi' Simão	349900	
"	Carett " " "	125000	
"	Benefício 11089 @ 25%	3308400	
Benefício de 1º Cafi' da Fazenda velho 23555 alq. @ 19456 a 300			
		5236800	
Barbante		40000	
Carett a 240 por 100 litro		2826600	

1907

1907	Nome	Sacos	litros
Jan. 8	Frederico Salatti	70	80 Litros
10	"	49	"
77 Sacos produzidos por...			
por 44 Sacos beneficiados em Chato 25 B. mudo?			
Sacos grossos 7 Sacos Moka 3 Sacos 176 @			
Foi Remetido por Santos			
No dia 17-1-1907		Benefício a 300	52800

1906 Frederico Salatt Coarrett Lago de  
Cafidela Fasenta velho

Novembro	7	1 Roseo d. Breye	1906	13	20 000	
"	"	Com a Boca 15000	Novembro	16	20 000	
Dezembro	18	35 Baucapia 12500	"	19	30 000	
"	19	35 " " " " "	"	"	5 000	
"	20	35 " " " " "	"	26	20 000	
"	24	55 " " " " "	"	"	20 000	
1907 Janeiro	9	60 " " " " "	"	"	60 000	
"	11	60 " " " " "	Dezembro	4	40 000	
"	14	60 " " " " "	Janerio de 1907	"	25 000	
"	15	60 " " " " "	17 - 29 000	6	255 300	
"	16	60 " " " " "	20 - 10 800	7	74 400	
		460 sacos a	22	73 200	"	60 300
		300 138 000	"	32 400	9	57 600
		Corre 15 000	"	35 400	"	91 800
		123 000	"	10	51 300	
Janerio 25		Receber 123 000	"	11	27 200	
			"	11	44 400	
			"	12	35 800	
			"	"	87 900	
			"	14	67 500	
			"	19	316 200	
			"	11	90 100	
			"	"	85 100	
			"	"	39 600	
			"	22	137 000	
			"	"	72 900	
			"	26	52 500	
			"	29	50 400	
			"	2	47 800	
			"	11	22 200	
			"	16	68 600	
			"	"	67 900	
			"	"	81 600	

4-1907

1906 Manuel Pereira da Mesquita (Litas)

Novrio	17	Baptista Kaneta	30	125
"	"	João Colun	30	"
"	"	João Vieira	27	"
"	"	Alipio da Oliveira	32	"
"	"	Antonio Caras	32	"
"	"	Simas Castelar	30	"
"	"	Antonio Kaneta	30	"
"	18	Jose Augusto	30	"
"	"	Salvador Barbo	30	"
"	"	Simas Castelar	30	"
"	"	João Vieira	28	"
"	"	Carlos Romagosa	60	"
"	"	Baptista Kanetta	30	"
"	"	Antonio Kanetta	30	"
"	"	João Colun	30	"
"	"	Sebastião Barbo	24	"
"	"	Antonio Caras	32	"
"	"	Jose Gomes	28	"
"	"	Jeronymo Cezar	33	"
"	"	Frederico Salatt	35	"
"	"	Venancio Ruano	30	"
"	"	Cezario Capello	31	"
"	"	Antonio fou da filha	24	"
"	"	Alipio da Oliveira	22	"
"	19	Antonio Kaneta 766 sacos	18	"
		1900 a 4000		
		15 @ 3400 = 765 000		

27

1919 algarves

1906	Antonio	Kanetta	Sacos	125
Dezembro	17	30	"	"
"	18	30	"	"
"	19	18	"	"
"	"	19	"	"
"	20	31	"	"
"	22	30	"	"
"	24	30	"	"
1904	Januário	2	30	"
"	"	8	30	"
"	"	9	32	"
"	"	10	32	"
"	"	11	35	"
"	"	14	35	"
"	"	15	35	"
"	"	16	35	"
"	"	21	35	"
"	"	22	35	"
				515 Saco a 300
				Soma 154500
				24 Dezembro

Jose Augusto	Sacos	125
Dezembro	18	30
"	19	32
"	20	32
		94 Saco a 300
1904	Januário	14
		Resíduo 28200

1906	João	Tereza	de Mesquita	Sacos	125
Dezembro	19	João	Polym	"	30
"	"	Antonio	Jose da Silva	"	24
"	"	Jose	Gomes	"	28
"	"	Frederico	Salati	"	35
"	"	Jose	Augusto	"	32
"	"	Baptista	Kanetta	"	30
"	"	Antonio	Kanetta	"	12
"	"	Alfres	de Oliveira	"	32
"	"	Antonio	Carrao	"	32
"	"	João	Niiva	"	30
"	"	Pedro	Baptistella	"	48
"	"	Sebastião	Barba	"	28
"	"	Salvador	Barba	"	30
"	"	Simas	Castelar	"	30
"	"	Carlos	Thomazet	"	60
"	"	Jeronymo	Cepax	"	33
"	"	Benedito	Capello	"	30
"	"	Venancio	Bueno	"	30
"	20	Antonio	Kanetta	"	31
"	"	Baptista	Kanetta	"	30
"	"	João	Polym	"	30
"	"	Antonio	Jose da Silva	Sacos	689
				1722 1/2 Aljures	1700 4000
				222	3400
				<del>6869900</del>	
				6876500	

1906 f. Levy 16<sup>a</sup> Café da Fazenda Velha lanchado por Levy & Irmao  
 Dezembro 18 Transporte de f. 2.11. 1.353 a 125 38.800  
 " 19 1 Canoa com 34 " "  
 " 20 1 " " 32 " "  
 " " 10 Canas de barbaente 4.000  
 " 21 1 Canoa com 25 " "  
 26 8 Can Barbaente 3.200  
Soma 1442 sacos a 300 432400  
Foi Sumado na Caixa 40000

Salto a nosso favor de Barbaente 6000

1907 Janeiro f. Alipio com duas canoas trouxe 60 " 125  
 " " " " " " 64 " "  
 " " 2 Can de Barbaente 5.600  
 " 7 " Barbaente " 2.800  
 " " Alipio com 3 canoas trouxe 90 " "  
 " 10 " " " " " 91 " "  
 " 11 " " " " " 93 " "  
 " 14 " " " " " 96 " "  
 " " 5 Canas de barbaente 2.000  
 " 15 Alipio com 3 canoas trouxe 96 " "  
 " 16 " " " " " 99 " "  
 " 21 " " " " " 96 " "  
 " 22 " " " " " 96 " "  
 " 23 " " " " " 90 " "  
 " " Suspensas Pay na Fazenda Velha 179.200  
 " 24 Alipio com 2 canoas trouxe 55 " "  
Soma 1026 sacos a 300  
Soma 307800  
 26 Preschevo  
 na folha 249

1906 Candido Alves dos Santos Sacos Litros  
 Dezembro 20 Teo Baptista 85 a 125  
 " " Carlos Thomaz 63 "  
 " " Venancio Buens 30 "  
 " " Frederico Sallati 35 "  
 " " Jeronymo Cerar 33 "  
 " " Antonio Corra 32 "  
 " " Sebastiao Barba 28 "  
 " " Salvador Barba 30 "  
 " " Jose Augusto 32 "  
 " " Jose Gomes 28 "  
 " " Amaro Castelar 30 "  
 " " Joao Vieira 30 "  
 " " Alipio de Oliveira 32 "  
 " " Marcianillo Ant. Ferreira 25 "  
 " 22 Sebastiao Barba 20 "  
 " " Iniquas Castelar 20 "  
 " " Salvador Barba 24 "  
 " 27 Francisco Sallati 55 "  
 " " Antonio Vanetto 30 "  
 " " Antonio Jose da Silva 23 "

1500 offzer a 4000 6000000  
 212 1/2 " " 3400 722500  
1712 1/2  
6722500

685 Soco

1906 Alvaro Ferreira dos Santos Sobrinho		Sacos	Litros
10/brul	26	70	a 125
"	"	20	" "
"	"	27	" "
"	"	24	" "
"	"	22	" "
"	"	23	" "
"	"	22	" "
"	27	30	" "
"	"	70	" "
"	"	25	" "
"	"	60	" "
"	"	45	" "
"	"	20	" "
"	"	13	" "
"	"	28	" "
"	28	20	" "
"	27	24	" "
"	"	20	" "
"	"	20	" "
1904	2	60	" "
Januário	"	50	" "
"	"	30	" "
"	"	20	" "
"	3	45	" "

778 a 125 Litro

1800 a 4000

145 " 3400

1945

7.693.000

Saco

1906 João Gomes dos Santos Sacos Litros		Sacos	Litros
10/brul	26	27	a 125
"	"	23	" "
"	"	22	" "
1907 João Gomes dos Santos Sacos Litros			
Januário	3	13	a 125 +
"	7	60	" +
"	"	25	" +
"	"	26	" +
"	"	45	" +
"	"	28	" +
"	8	60	" +
"	"	64	" +
"	"	28	" +
"	"	30	" +
"	"	27	" +
"	"	80	" +
"	"	30	" +
"	10	30	" +
"	11	85	" +
"	"	66	" +
"	"	30	" +
"	"	30	" +
"	"	60	" +
"	"	30	" +
"	"	93	" +
"	"	35	" +
"	"	27	" +
"	"	27	" +

1059 " 125 Litros

1059 Sacos a 1/2 alqro

2647 1/2 alqro 4000 10590.000

1906 Café da Casa Beneficiado e empilhado na  
maquina

			Chato	Miúdo	Grande	Moka	Total
Dezembro	28	fez hoje	25	15	5	1	46
"	29	"	82	57	20	6	165
"	31	"	105	64	25	7	201
1907	1	"	106	62	26	6	200
Janerio	2	"	85	54	22	6	167
"	3	"	83	61	20	22	186
"	4	"	2	1	5	33	41
"	5	"	115	86	32	8	241
"	11	"	117	70	31	7	225
"	12	"		1	1	24	26
"	14	"	57	33	14	8	112
"	23	"	101	60	25	13	199
"	24	"	54	32	13	12	111
"	26	"	82	50	17	11	160
"	31	"	114	72	26	18	230
Fevereiro	1	"	116	69	24	17	226
"	4	"	112	65	25	17	219
"	5	"	86	50	17	12	165
"	6	"	101	59	21	14	195
"	7	"	98	58	20	8	184
"	8	"	106	57	20	6	191
"	9	"	106	57	23	6	194
"	11	"	90	49	20	5	164
"	12	"	98	63	20	6	187
"	13	"	86	57	20	7	172
"	14	"	88	56	22	5	171
"	15	"	52	35	13	6	107
"	16	(4545) aprova 18:180	91	71	22	10	194
"	18	fez hoje	94	70	23	7	194
"	19	"	101	76	24	8	209
"	20	"	123	65	37	6	231
"	21	"					

Transportados p 2012 2.676-1681-633-383-5373

1907 Francisco Ferreira dos Santos

			face	a	Litros
Janerio	9	João Vieira	30	"	125
"	"	Alipio de Oliveira	50	"	"
"	10	Baptista Kanetta	27	"	"
"	"	Antônio Kanetta	32	"	"
"	"	Marcionilo Ant. Ferreira	26	"	"
"	"	Pedro Baptistella	82	"	"
"	"	Carlos Thomaz	60	"	"
"	"	Alipio de Oliveira	61	"	"
"	"	Antônio Carras	27	"	"
"	"	João Vieira	30	"	"
"	"	Luiz Castelar	28	"	"
		1000	4000	453	"
		132½	3400		125 Lit
		1132½		4450	500

1907 Joaquim Gomes dos Santos

		Sacos	Litros
Janeiro 14	Sebastião Barbo	28	" 125
"	Salvador Barbo	30	" "
"	João Gato	30	" "
"	15 Carlos Thomazet	70	" "
"	Francisco Pallati	60	" "
"	Simão Castelar	30	" "
"	Pedro Baptista	85	" "
"	Antonio Kaneta	35	" "
"	Marcinili Ant. Feneiro	26	" "
"	João Longato	30	" "
"	Baptista Kaneta	30	" "
"	Jeronymo Cezarian	33	" "
"	Cezario Capello 30 Sacos		
		487	Sacos

1000 algr 4000

217½ " 3400

1292½

4739500

1907

		Litros	Sacos	Litros
1907 Janeiro 14	João Gato	30 Sacos a 125	125	" 125
"		30 a 300		" "
"	17 Resíduo			" "
		9000		
			36 Sacos a 300	
			20 Resíduo 10800	

		Litros
1907 Janeiro 21	Domingos Pires	18 Sacos a 125
"		22 25 " " "
"		23 25 " " "
		68 a 300
		Soma 20400
		24 Resíduo

Fevereiro 4	26 Sacos a 125
Março 10	Salto

1904 Jose Ferreira das Santos

		Sacos a Litros	
Januario	14 Carlos Thomazet	70	125
"	" Simas Castelar	30	"
"	" Maxim Rodolpho	12	"
"	" Antonio Carao <span style="color:blue">of 9</span>	28	"
"	" Aljio de Oliveira	96	"
"	" Frederico Sallati	60	"
"	" Jeronymo Cerarino	30	"
"	" Antonio Lanetto	35	"
"	" Baptista Lanetto	30	"
"	" Joao Vieira	30	"
"	" Marcenillo Antonio Ferreira	26	"
"	" Pedro Baptistella	85	"
"	15 Maxim Rodolpho	13	"
"	" Salvador Barba	30	"
"	" Sebastiao Barba	30	"
"	16 Baptista Lanetto	30	"
		635	Saco
1500 Aljoro 4000		30	"
162 1/2 " 3400		665	
		<u>6552500</u>	

1904 Joaquim Pereira de Mesquita

		Sacos a Litros	
Januario	15 Joao Vieira	30	125
"	" Aljio de Oliveira	96	"
"	16 Joao Vieira <span style="color:blue">of 10</span>	23	"
"	" Salvador Barba	30	"
"	" Marcenillo Antonio Ferreira	26	"
"	" Antonio Carao	29	"
"	" Joao Longato	30	"
"	" Simas Castelar	30	"
"	" Pedro Baptistella	90	"
"	" Carlos Thomazet	70	"
"	" Antonio Lanetto	35	"
		489	Sacos
1200 Aljoro a 4000			
22 1/2 " 3400			
		<u>4876500</u>	

1907 Antonio das Santas, Ferreira, Sacas a Litras			
Janeiro	16 Venancio Bueno	57	" 125-
"	" Genyus bezaim	33	" "
"	" João Vieira	5	" "
"	" Frederico Gallati	60	" "
anãbos	" Mauris Rodolpho	11	" "
12 544 @	" Alipio de Oliveira	99	" "
"	" Sebastião Porto	30	" "
<hr/>		295	Sacas
17199 1/2	700 algaros a 4000		
algaros	37 1/2 " " 3400		

Beneficio 12514 @ 300  
3763200

1907 Manuel Joaquim, Rodrigues Sacas Litras			
Janeiro	21 Domingos Pires	18	a 125
"	" Antonio Carrão	30	" "
"	" Antonio Vanetta	35	" "
"	" Baptista Vanetta	30	" "
"	" Simão Castelar	30	" "
"	" Alipio de Oliveira	96	" "
"	" Pedro Baptistella	90	" "
"	" Carlos Thomazet	95	" "
"	22 Simão Castelar	30	" "
"	" Antonio Carrão	30	" "
"	" Baptista Vanetta	30	" "
"	" Antonio Vanetta	35	" "
"	" Domingos Pires	25	" "
"	" Alipio de Oliveira	96	" "
"	" Pedro Baptistella	90	" "
"	" Carlos Thomazet	95	" "
"	23 Alipio de Oliveira	90	" "
"	" Simão Castelar	28	" "
"	" Domingos Pires	25	" "
"	" Carlos Thomazet	80	" "
"	" Pedro Baptistella	70	" "
<hr/>		1.148	"

1907 Capi em Coco Fazenda Velho			
Janeiro	23 15934 algaros a 4000	637	36000
"	" 12 63 1/2 algaros " 3400	429	5900
"	" Carett 6879 Saco a 300	2063	700 +
"	" Beneficio 12544 @ a 300	3763	200 +
"	" Barbanthemostispas		33600 ✓
"	" Capi do Valero 30 7/2 algaro	12	024300
"	24 Carett 1203 Saco do Capi		
"	do Valero 300 300 1/2 algaro	360	900 +
"	Produzio 2300 @ a 300		
"	o Beneficio		690000 +

1907 Janeiro 8 119 Saco Capi Cocco Sinião  
Beneficio a Produzio 176 @ 52800 ✓  
a 300 44 Saco 404 Emborcato 17 de Janeiro 1907

1907 Manuel Joaquim, Rodrigues Sacas Litras			
Janeiro	23 Transporte de f. 258	1.148	a 125
"	24 Alipio de Oliveira	55	" "
"	" 3000 algaros a 1100	12000	000
"	" 7 1/2 algaros 3200	22	600
"	30 Alipio de Oliveira	50	Sacas a 125 Litras
Fevereiro	4 Pedro Baptistella	85	" " " "
"	" Carlos Thomazet	100	" " " "
"	" Simão Castelar	30	" " " "
"	" Domingos Pires	26	" " " "
"	" Antonio Carrão	30	" " " "
"	5 Pedro Baptistella	49	" " " "
<hr/>		370	925 algaros a
abares	9 este capi produzio 175 Saca benefi-	3950	3006250
"	ciado amdo photo 94 @ mingo 33 @		
"	gruço 34 @ mo 14 @ total 175 gm		
"	suu 700 @		

Café da Fazenda Velha Café da Cama Memes-  
pertencentes a J. Levy & Co. Fidei para Santos  
marca L.C.3. número 1747

1907	Jan	Fev	Mar	Abr	Maio	Jun	Sacos
Jan	28	31	31	31	31	31	400
"	29	"	"	"	"	"	300
"	30	"	"	"	"	"	550
"	31	"	"	"	"	"	3
Fev	8	"	4	"	"	"	474
"	9	"	5	"	"	"	540
"	11	"	21	"	"	"	265
"	12	"	22	"	"	"	450
"	13	"	23	"	"	"	420
"	14	"	26	"	"	"	300
"	15	"	27	"	"	"	450
		Abr	29	"	"	"	150
		"	9	"	"	"	280
		"	10	"	"	"	700
		"	11	"	"	"	750
		"	12	"	"	"	750
		"	13	"	"	"	600
		"	15	"	"	"	383

Soma 3711  
 Sacos a 600  
 Abobá 14844

Abril 15 umuto  
 11 Sacos de Café  
 a 600

1907 Joaquim Manoel Peres  
 Janeiro 30 100 Saco Café Cocco Vinte Oros  
 de Cordão Benefício

Março	4	Produção 164 @ a 300	49 200
"	"	Fret 237 Sacos a 1000	33 200
"	"	5 Barrett	"
"	6	Café da V <sup>a</sup> Humam Vinte Oros	197 Sacos a 125
"	"	5 Sacos de Barbante	2.000
"	7	Café da V <sup>a</sup> Humam	441 Sacos a 125
"	8	" " " " " "	315 " " "
"	"	" " " " " "	45 " " "
"	9	Fret 125 Saco Café a 1000	17 600
"	"	Café da V <sup>a</sup> Humam	103 Sacos a 125
"	11	" " Pedro Pines	66 " " 100
"	11	Fret 85 Sacos de Oros	12 000
"	"	Oros 2884 1/2 =	"
"	16	Fret 117 Sacos Café a 1000	16 500
"	18	Fret 95 " " "	13 400
"	19	" 91 " " " "	13 000

1907	Março	Apr	Maio	Jun	Total
	9				15
	11				107
					8
	16				69
	20				65
	12				68
	18				127
	14				149
	15				122
	16				28
					8
					502
					600 600

Escolha a 50 kilo  
 1976 @ Café com 26 @ 10 Rs escolha  
 a 300 rps Benefício 600800

1907. Café da Casa Beneficiada e  
empilhado na ussuaia

Fevenio	Transporte de f. <sup>o</sup> 252	Chato	Mina	grossa	moeda	Total
"	"	2.676	1.681	633	383	5.373
"	22 for e empilhado hoje	119	77	34	8	238
"	23 " " " "	123	56	34	6	219
"	25 " " " "	18	9	6	7	103
"	26 " " " "	41	20	11	5	77
"	27 " " " "	84	43	24	10	161
"	28 " " " "	125	62	37	21	245
Março	1 " " " "	112	61	18	31	222
"	2 " " " "	109	57	30	16	212
"	4 " " " "	100	59	31	17	207
"	5 " " " "	104	57	27	17	207
"	6 " " " "	107	57	27	17	208
"	7 " " " "	54	32	15	9	110
"	" Maragogipe	6	2	14	1	23
"	8 " " " "	42	9	10	13	164
"	" Pommur	1	4	5	10	19
						7782

Abri! 15 Completo Embarco  
de Café sobre 11 sacos 11

---

7793

1907 J. Levy & Co<sup>in</sup>

Janero 30 Carett Café Valero de  
" 370 Saco a 300 111000  
" 3 Banch Barfonte 1200  
Fevero 14 94 Saco Café Sincio  
Beneficio Bruchuxio  
144 @ Monca T5 a 43200  
300  
Beneficio do Café do  
Valero 925 alpro  
Bruchuxio 700 @ a 300 210000  
115 Sacos a 60 Kil T5 6 365400  
Sallato

Abri! 5 Forum par Sincio  
Sacos Grantes 2 1/2 alpro 1922  
mais 2 sacos com  
Sacos de 2 alpro 1 94  
Ruscaram e Bollererom  
Sem Tor leu seto 78

1907 Joaquim Manoel Pereira

Janeiro 30	Transporte da folha 61	
"	" Beneficio de 100 sacos cafe que	
"	" veio de lordeiro produziu	
"	" 167 d. 30 ut per anoba	49.200
Maio 6	5 Paus de Carbanter a 500	2.000
"	6 Frete pago de Carraes	105.700
"	Beneficio de 752 d. de cafe	
"	de pracas produziu 1049 d.	
"	e 5 Pultos a 300 per anoba	314.800
"	Beneficio de 1167 sacos de	
"	cafe em cocco produziu 2002	
"	d. e 10 l. a 300 per anoba	600.800
	Suma	1072.500

23 Si eu saltato manto dur em Santos

Julho 20 Cafe Despolpato

		miudo	chato	Moka	Grasso	Total
Julho 20		40	62	10	9	121
" 22		81	134	21	20	256
" 23		72	109	15	19	215
" 24		58	103	9	26	196
" 25				39	14	53
" 27	miudo chato Cardado					247
Agosto 8		70	90	6	2	168
" 9				16		16
" 16		33	31	6	3	73
" 26		26	16	5	1	48
						1.393

com 40 kilos 1 sacco  
380/545/127/94/1394

marca 15	Maragogipe					
	Peruano de cafe					
	Beneficiado					
Marca 10		1.394				saccas
" 11		3.628				"
" 9		176				"
" 15		49				"
		5.247				"

Cafe ventito 5576@  
ventito na fonte 183@  
15229@ 5759 saltto na moeira

Cafe Boa Beneficiado

		miudo	chato	Moka	Grasso	Total
Julho 24	Marca					7 115
" "	Marca					-11- 275
" "						25 28 53
" 26		65	74	17	5	161
" 27		98	111	24	6	239
" 29		88	107	21	3	219
" 30		92	106	26	9	233
" 31		80	100	22	6	208
Agosto 1		85	95	23	28	231
" 2		85	99	24	7	215
" 3		75	90	20		185
" 5		82	110	15	13	220
" 6		67	82	4	8	161
" 7		43	56	21	37	157
" 10		67	84	16	7	174
" 12		82	89	17		190
" 13		79	82	15		176
" 14		83	82	12		177
" 16		2	5	9	30	46
" 26		32	40	10	5	87
marca 15	Maragogipe					
" 27		5	12	5	27	49
" "		44	46	10	4	104
" 28		30	48	17	5	100
" "	34 Marca					34
" 29		27				27
" "						9 6 2 17
						1.345/1527/361/230/3.853

Joaquim Manoel Terra

1904  
 Setembro 5 185 Saco Casu' par Cove  
 " Beneficior e Larras  
 " 5 Carrett a 4000 20000  
 Vinva Sulman  
 " M Procupin 3888 lbs a 2000 77760  
 manca Almas 21 lbs  
 J.P. Chato 30 "  
 Mbaka 11 " a 48 lbs.  
 Grosso 3 "  
 65 Satto 97760  
 Setembro 19 Satto

J. Lery C<sup>da</sup> Simiccia

1904  
 Agosto 29 80 sacos Casu' boeo vinte Frett  
 da Estosora Sattu 75000  
 2 Carrett " " "  
 31 70 sacos Casu' de Sattu 73200  
 " 2 Carrett " " "  
 " Cunfirio 4 sacos  
 1 Sattu 1/2 Litro Maco 6 sacos a 600 24 @  
 1 " 1 " " " 1 " " 55 3 = 10 lbs  
 1 " 2 " Grosso 1 Saco " 60 4 = "  
 1 " 2 " Chato de igato 46 " " 60 184 = "  
 " " " 33 02 - 3  
 Soma Marcê D.C. 1 55 sacos 217 = 13 lbs  
 Beneficio 300 algero de Casu' 3268 lbs  
 Prolixio 217 @ 13 lbs a 20 65360  
 31 4 Carrett a 3000 12000  
 Soma 77360 Lery C<sup>da</sup> Simiccia  
 de Beneficio

Setembro 13 78 sacos Casu' boeo Simiccia 9200  
 " 130 " " " " 15000  
 " 64 " " " " 7400  
 " 6 Carrett a 3000 " 18000  
 14 61 Saco Casu' Simiccia 5600  
 " 145 " " " " 17000  
 " 4 Carrett de Bai 76000  
 " 17 59.750 litros prauziol 1/2 720  
 kilos - a - supas - \*  
 Minar 80 sacos  
 Chato 93 "  
 Mbaka 23 "  
 Grosso 16 "  
 manca L.C. 2-212 " @ 848 @  
 Beneficio a 200 arabu 169600  
 Soma 257800

J. Levy & Cia

1907 Novembro 24 1/2 Saco Capi em Coco De - Jk

6 Vinte de Jardim 49 algar  
 Dezembro 14 Vinte de Simitira 65 Algar  
 de capi em 31 Saco  
 17 1/4 Algar de Capi Simitira  
 Aboco 12 @ 88 @ e 10 lbs Beneficio a  
 Chato 40 " 200 reis Levy Aboco = 200 de Janeiro 17 600 +  
 min 32 " 110 lbs Aboco 3 Sacos boti's  
 Grosso 4 " Chato 10 " " "  
 88 = 10 lbs Aboco 8 " " "  
 Grosso 1 " " " "

1907 J.L. Souza 22 Sacos 1 Saco Liguatuto com 70 lbs

Janeiro 8 Vinte de Fazenda Velha de Jmg<sup>m</sup> Bica de Abeguito 16 1/2 Sacos de capi em esse a 100 litros por Saco por tonar

Fevereiro 11 Capi de Simitira capi Lavado 106 Sacos a 125 lbs. 12.500 prete

124. 15. 47 Saco Simitira 5.500  
 265. " 27 " " 3.200  
 745. " 108 " " 12.800  
 55. " 111 " " 13.500  
 589

18 60 Saco Capi Coco mar X 7.100

" " Resibo por Simitira 200

20 22 Saco Simitira J.L. & Cia 2.600

Chato 56 Saco a 60 lbs Ta Abeguito 30 " " 60 " " Aboco 13 " " 60 " " Grosso 11 " " 60 " "

170 Sacos 6.600 lbs Beneficio 800 por Saco 88.000

110200

1907 Cantita Barbozo Guimaraes

Dezembro 4 100 Saco Capi Coco 4961 lbs 23.300  
 5 100 " " " 4964 " 23.300  
 7 108 " " " 5373 25.200

308 Sacos a 1/2 Algar 740 algar (29500) Armas em 100 Sacos

Lavado de Capi a 70 reis 53.900

Aboco 20 Saco boti's 1 " 57 "

Grosso 4 " 60 " 1 " 51 "

Chato 63 " 60 " 1 " 34 "

Abindo 60 " 60 " 147 Sacos boti's

" " 55 " " " 194 lbs Escolho Capi Bem " " 794 lbs

1=60 lbs 601 @ e 2 lbs 1=37 " J.L.C

97 Kilo Escolho Beneficio 180300 + avisado no dia 20 Janeiro de 1908

1908 J. Levy & Cia Simitira

Janeiro 15 47 Sacos Capi de Simitira a 125 Pito 5.500

" 27 " " " " " " 3.200

" 108 " " " " " " 12.800

" 111 " " " " " " 13.500

293 1 Resibo Smit Estrato de Ferro 200 35200

P. Arana e Alves de Santos

1908

Café em Coco dos Magatos

Fevereiro	19	90 sacos de café 125 Litro	225 alqueires
		Contador Lary & Junco	52½ "
	20	21 sacos	
	"	21 "	52½ "
	19	46 "	115 "
	21	12 "	30 "
		<u>190</u>	

1908

Fevereiro	25	Antonio Ferreira dos Santos	
"	20	Sacos Café Cocoa 125 Litro	
"	13	Antonio Su	" "
		<u>33</u>	

1908

Fevereiro	19	Germano Rolante	
		46 sacos de café Cocoa 115 alqueires	
	21	12 "	" "
	"	24 "	" "
	22	27 "	" "
	"	25 "	" "
	24	44 "	" "
	25	25 "	" "
		<u>203</u>	50.750

1908

Fevereiro	19	Lary & Junco 90 sacos Café 225	20250
	22	23 sacos	23 " " "
	"	"	29 " " "
	24	"	<u>59</u> " " "
			19 H 8.500

1908

Creditor		Debitos	
Fevereiro	11	Alfredo Campanero	Jerônimo Loureiro
	20	21 sacos 125 Li	Fevereiro 21 sacos 125 Litro
	21	21 " " "	21 21 " " "
	22	21 " " "	22 21 " " "
	24	8 " " "	24 21 " " "
	"	13 " " "	<u>25 20</u> " " "
	25	19 " " "	10 H 26.000
		<u>103</u>	25.750

Cuntitor

1908 Marciano Serra

Severo 21 = 27 Saco de 125 Li

24 22 " " "

49 12.250

Cuntitor

Carlos Tomazela

Severo 21 = 42 Saco Capi 125 Li

22 42 " " " "

24 42 " " " "

25 42 " " " "

168 2.000

1908 Cuntitor

Severo 21

" 20 Joaquin Serra

" 20 Saco - 125 Li

20 5.000

Bentito Mascimiro

Severo 22 20 Saco Capi

20

5000

1908 Antonio Gualteriel

Severo 24 25 Saco Capi a 125 Li

25 6.250

Total (221.500) 886

4

1908

Alenio Severo de Santos

Severo 21 20 Saco Capi a 125 Litro

" 42 " " " "

" 27 " " " "

" 21 " " " "

" 21 " " " "

" 34 " " " "

22 75 " " " "

180

1908

Manoel Severo de Abesgitta

Severo 22 29 Saco Capi a 125 Litro

" 27 " " " "

" 21 " " " "

" 21 " " " "

" 20 " " " "

" 42 " " " "

160

1908

Jose Pereira de Abesgitta

Severo 24 22 Saco Capi Coco a 125 Litro

" 52 " " " "

25 6 " " " "

80

1908

Manoel Joaquin Rodrigues

Severo 22 23 Saco de Capi Coco 125 Litro

24 25 " " " " " "

" 44 " " " " " "

" 8 " " " " " "

" 42 " " " " " "

" 21 " " " " " "

163

1908 Almino Ferreira dos Santos Salerninho  
 Fevereiro 24 13 Sacos Café Caco 125 Litro  
 25 25 " " " " " "  
 " 42 " " " " " "  
 80

1908 Fevereiro 29 1199 Sacos Café Caco 2 1/2 algero  
 2947 1/2 Truchexio 2184 @ Remitido  
 Per Santos  
 Export de Simoes 293 Saco 35200  
 Lavaija 147375  
 Beneficio a 200 @ 2184 436800  
 2947 1/2 algero 4000 11492000  
 " " Corrett 100 294500  
 " " Combedor 50 149400  
 Lavay Beneficio 619600  
 12855800

Julho 6 Fico na macina 5 Saco Café Grosso\*

Funchal Café Esportado L.I.		Café Boida marca L		1908		Chatgro		Albo		Albo		Total	
Cha	gr	mod	bei	Total	Funchal	19	80	7	69	156			
15	131	11	19	78	239	20	48	21	20	19	108		
16	134		21	70	225					90			
17	69	18	14	27	128	Julho 3	96	17	19	57	189		
19					250	" 13	58			6	61	125	
Junho 25	152	16	21	78	267	" 14	7	13	2	8	80		
" 26	81	8	12	45	146	" 30	65			8	58	131	
" Marca I "	25	-	5	15	45	" 31	64			7	55	126	
" " I. 27	14	7	18	9	48	Agosto 1º	62			7		69	
Julho " II. 1º	108	13	19	54	174	" 4	64			6		70	
" 75 I	4	74	5	12	61	" 5	11	30	1	23	65		
" "	9	117	-	7	-	" 6	20	-	1	119	140		
" "	10	68	20	22	26	" 20	69	-	4	-	73		
" "	11	11	-	-	115	" 21	67			4		71	
" "	14	88	-	6	72	" 22	37	11	19	63	130		
" "	15	92	15	25	76	" 24	76	-	4		80		
" "	27	159	-	9	122	" 25	80	-	7		87		
" "	28	184	12	141	337	" 26	70	-	5		75		
" "	29	34	31	34	28	" 27	20	30	2	83	135		
Agosto 1º						" 28	18	-	0	32	40		
" "	17	160	7	98	265	" 28	41	-	2	-	43		
" "	18	158	9	109	276	" 29	66	-	4	-	70		
" "	19	75	55	47	49	Fevereiro 1º	56	-	4	-	60		
Dezembro 31	157	-	14	-	171	" 2	62	-	3		65		
1909 Janeiro 2	179	-	13	-	192	" 3	71	-	4		75		
" "	4	186	-	14	-	" 4	34	46	1	143	224		
" "	5	24	-	-	205	" 5	73	-	3	-	76		
" "	7	16	60	12	141	" 7	80	-	5	-	85		
" "	8		38	74	112	" 9	86	-	4	-	90		
" "						" 10	86	-	5	-	91		
" "						" 11	36	45	4	164	249		
Tramonte	1934	199	319	1243	3725	Tramonte	691	91	39	307	1128		
						Casquinha	250						

Café Beneficiado 1908

L.I. Dispolpado

Data	Chato	Grosso	Mocha	Miúdo	Total
Remetido	1.934	199	319	1.273	3.725
Em 19/6	Casquinha				250

L Boia

Data	Chato	Grosso	Mocha	Miúdo	Total
Remetido	1.002	122	129	647	1.900
Por remeter	691	91	39	307	1.128
Setembro 12	47	-	84	-	131
" 14	77	-	4	-	81
" 15	88	-	6	-	94
" 16	84	-	6	-	90
" 17	33	40	4	176	253
" 18	75	-	5	-	80
" 19	48	16	4	68	136
" 21	65	-	6	-	71
" 22	48	-	4	-	52
" 23	63	-	5	-	68
" 24	26	22	1	135	184
" 25	68	-	6	-	74
" 26	73	-	7	-	80
" 28	86	-	6	-	92
" 29	70	-	9	-	83
" 30	32	-	-	173	205
Outubro 1.	7	36	15	43	101
" 2	24	3	23	-	50
" 3	115	-	12	-	127
" 5	11	18	25	106	160
" 6	94	-	23	-	117
" 7	101	-	11	-	112
" 8	115	-	13	-	128
" 9	32	26	3	109	170
" 10	19	1	8	150	178
" 12	1	1	78	1	81
" 21	-	-	76	-	76
" 23	-	-	-	5	5

Café Verde:  
 Chato marca 12 - 30.00  
 Miúdo " 13 - 58 "  
 Chato " 12 - 132  
 Grosso " 14 - 21  
 Miúdo " 13 - 77

Maragogipe Marca 9  
 Miúdo 34  
 Chato 44  
 Mocha 6  
 Grosso 20  
 110 Saccos

Sacos Café Remetido Santos  
 10292 Sacos Kib 613 683 232 316 300

1908 J. Levy Cia

Agosto 1 Cunelito Fabrico delate  
 56 sacos a 140 algero  
 1 24 " 60 algero custo do café 700.000  
 5 miquito 9 sacos a kib  
 " Chato 20 " " "  
 " Grosso 3 " " "  
 " mocha 4 " " "  
 36 sacos a 143 @ + 5 kib  
 Beneficio Lavaz a 300 Embargato 42900  
 Beneficio Foi delatado  
 Agosto 8 Levy e Levy Cia

Agosto 31 500 algeros Café de  
 vinda Culman 1500000  
 miquito 26 sacos kib  
 Chato 38 " 60 "  
 " " 1 " 34 "  
 Grosso 5 " 60 "  
 Mocha 3 " 60 "  
 mocha miquito 5 " 60 " 310 @ La A  
 Beneficio Lavaz 93000  
 Liquidado

613.683 Rp 232.316,300 Rp

Setembro	Jose Bruno Barbosa	Beneficiado	Chato	Chão	Chão	grosso	Total
11	35 Saco Café Coco						
7	52						
	25						
9	52						
	25						
11	65						
	30						
12	52						
14	52						
	25						
15	25						
16	27						
17	27						
18	27						
19	27						
	25						
21	25						
29	50						
30	90						
Outubro	12	45					
	2	47					
	3	70					
	5	100					
	6	100					
	7	70					
	8	13					

Setembro 13. 81 7 88  
 " 14 89 8 97  
 " 15 70 7 29 106  
 " 16 28 116 26 2 172  
 268 116 48 31 463

Levar 200 sacos

Levar 200 sacos

1,111 a 2 1/2 Alvos 2775 alguns Lavado a 100 277500  
 1852 @ 1/2, embarque e beneficio a 200 370.400  
 10 sacos escolha a 50 kilos não se cobra beneficio

Setembro 4 35 Saco Café

7	52	"	"
9	52	"	"
11	65	"	"
12	52	"	"
14	52	"	"
16	27	"	"
17	27	"	"
18	27	"	"
19	27	"	"
Outubro	3	25	"
	5	52	"
	6	52	"
	7	22	"
	567		

Setembro	7	25	Sacos Café em caso
"	9	25	"
"	11	30	"
"	14	25	"
"	15	25	"
"	19	25	"
"	21	25	"
"	29	25	"
Outubro	12	25	"
"	2	27	"
"	3	25	"

282 Sacos

Outubro	5	26
"	6	26
"	7	26
		78

Resumo

Frederico Salate	567
Sezarino Jeronymo	360
Marcenillo Ferraz	184
	1111

Café de J. Barbosa

Moarssonilho Ferreira

Setembro	29	25	Sac. Café em coco
"	30	20	" " " "
Outubro	1	20	" " " "
"	2	20	" " " "
"	3	20	" " " "
"	5	22	" " " "
"	6	22	" " " "
"	7	22	" " " "
"	8	13	" " " "
		<u>134</u>	

Frederico Salate  
de J. P. Mesquita

Outubro	13	45	Sacos café coco
"	14	23	" " " "
"	16	46	" " " "
"	22	45	" " " "
"	23	17	" " " "
		<u>176</u>	

Café de Joaquim  
Pereira de Mesquita  
F. Selha

Outubro	13	68	Sac. Café em coco
"	14	46	" " " "
"	16	69	" " " "
"	17	20	" " " "
"	22	45	" " " "
"	23	17	" " " "

Sacos 265 a 2½ algero  
de Café em coco  
662½ algero  
Lavage a 100 reis o algero

Marcas M 66250 reis  
Beneficio de 416 @ 104 Soes  
a 200 reis 83200  
Soma 149450

Officinal 30-10-1908  
79 Livro para araba

Café de Eduardo  
Wenzel

Moarssonilho Ferreira

Novembro	6	25	Sacos com café coco
"	10	25	" " " "
"	11	20	" " " "
"	12	25	" " " "
"	13	25	" " " "

Sacos 220 = 300 algero

Sezarino Geronymo  
de

1908 J. P. Pereira Mesquita

Outubro	13	23	Sacos café coco
"	14	23	" " " "
"	16	23	" " " "
"	17	20	" " " "
		<u>89</u>	

J. Levy & Co

Café das peroba  
Conduzido por Fredo

Salate, em 30 de Outubro 1908	30	Sacos contendo 60 algero
Outubro	30	Sacos contendo 60 algero
Novembro	55	" E Wenzel 137½
"	7	55 " " "
"	9	56 " " "
"	10	55 " J. P. Santos Filho 125-20
"	11	45 " Placido Ter. Santos 125
"	12	47 " Ant. " " "
"	13	51 " " " " " "
"	13	24 " J. P. Mesquita
"	13	33 " " " " "
"	14	28 " Ant. J. Santos
"	14	23 " J. P. Mesquita
"	16	60 " Arthur Raphael Rocha
"	16	63 " " " " "

J. Café de Eduardo Wenzel  
Frederico Salate

Novembro	6	30	Sacos café em coco
"	7	55	" " " "
"	9	56	" " " "
"	10	30	" " " "
"	11	23	" " " "
"	12	26	" " " "
"	13	30	" " " "
		<u>250</u>	
Outubro	30	30	" " " "
		<u>280</u>	

Carlos Terrazoli

Novembro	12	47	Sacos café coco
"	13	60	" " " "
"	14	53	" " " "
"	16	60	" " " "
		<u>220</u>	

João Gomes Santa "Cauceus"  
 Outubro 15 64 Sacos café coco  
 14 30 " " "  
 16 63 " " "  
 157

João Levy Flo  
 Outubro 30 30 Sacos com Café coco

Jonas dos bafes

Eduardo Wanzel  
 gbro 6 55 Sacos @ 125 P. Café  
 moço 24 55 " " "  
 miço 76 56 " " "  
 Grosso 24 56 " " "  
 Chato 156 @ 166 = 415 algaroboro  
 A3 280 @ Saco de 60 Kg 280 @

João Fer<sup>a</sup> Santos  
 gbro + 10 55 Set @ 125 P. Café

Plácido Fer<sup>a</sup> Santos  
 gbro + 11 43 Set @ 125 P. Café

Antonio Fer<sup>a</sup> Santos  
 gbro 12 47 Sacos @ 125 P. Café  
 " " 51 " " "  
 " 23 23 " " "  
 120

+ João Fer<sup>a</sup> Mosquito  
 gbro 13 124 Set @ 125 P. Café  
 " 13 33 " " "  
 " 14 83 " " "  
 240

Arthur R. Rocha  
 gbro 16 60 Set @ 125 P. Café  
 " 63 " " "  
 123

Café da Fazenda Velha  
 João Pereira de Santos 137 algaroboro  
 Plácido " Santos 107 1/2 " "  
 Antonio " " 300 " "  
 João Pereira Mesquita 600 " "  
 Arthur Rafael da Rocha 307 1/2 " "  
 Soma 1452 algaroboro  
 das Perovas 60 " "  
 Soma 1512 1/2 "

Savage 151250  
 Benefício 180400  
 Soma 337650

Chato 520 @ 233 Sacos  
 miço 280 "  
 moço 92 "  
 Grosso 40 "  
 Soma 932  
 Chato M

81 Setores  
 Algodão

Dono do Café

Joaquim Franco Bueno  
 gbro 20 40 Set café com coco  
 " 21 45 " " "  
 " 23 40 " " "  
 " 24 45 " " "  
 " " 25 " " "  
 " " 25 " " "  
 " " 48 " " "  
 298

Café da Cocheiro

745 algaroboro  
 Savage 74500  
 Benefício 74400  
 168900

Chato 52 Saco 208 @  
 miço 196 "  
 Grosso 5 " 20 "  
 Moço 12 " 48 "  
 118 Sacos 472 @  
 Marca CA  
 Levo 78 Litro por arroba

104 Sacos boque JM  
 90 " A3 "  
 233 " M "  
 118 " CA "  
 525 =

3335 algaroboro 890600  
 Savage Benefício 712000  
 8618000

2-12-1906

Sancos

Conductor

Frederico Salate

gbro 20 40 Set com café  
 " 21 50 " " "  
 " 23 40 " " "  
 " 24 45 " " "  
 " 24 48  
 225

Mos comilho Ferreira

gbro 21 25 Set café  
 24 25 " "  
 24 25 " "  
 75

Condutores

1908	João Tolim	João Gomes Santos
Dezembro 10	30 sac. Cafe em coco 1250	10 sac 10 60 sac cafe coco

1908	Frederico Salati	1908	Maconilha Ferreira
Dezembro 10	33 sac. Cafe em coco	Dezembro 10	28 sac. Cafe coco
14 31	" " " "	" 14 29	" " " "

Dois dos cafes

Cafes vindos embarcados de

1908	Antonio Coelho	J. Levy & Co	Frete
Dez. 10	90 sac. Cafe coco 1250	Dezembro 14	59 sac 1250 sac 7.400
3	14 60 " " "	3	15 227 " " " 28.400
	28 7 " " "		17 197 " " " 24.600
			19 161 " " " 20.100
			23 101 " " " 12.500
		3	26 106 " " " 13.200
			29 68 " " " 8.500
			Frete 114700

Antonio Coelho + 375 algrs  
 Bompu + 1208 "  
 Simeira + 1090

moca 6	26 72 1/2 algrs	Producao	1740 @ Lava 17 Litro
Grosso	33 sacos a 60 ki 132 @	Frete de Simeira	114700
moco	46 " " " 184 "	Lavagem	1582 1/2 algrs @ 100 158250
chato	241 " " " 964 "	Beneficio	1740 @ 200 348000
miquto	115 435 sacos 460 "		620950
Escolha	16 " " 50 53 "		1340 @ 1288100
			13509050
			1740 "
			3080 @ 436250
			53
			3133 @ 15 ki 13945300

Digitado 2-1-1-1909

Bonos dos Cafes

1908 João Peixoto

Dezembro	28	89	Set. de 125 l <sup>o</sup> Cafe coco
"	186	"	" " " " " "
"	29	96	" " " " " "
"	157	"	" " " " " "
"	30	75	" " " " " "
"	126	"	" " " " " "
"	82	"	" " " " " "
"	31	60	" " " " " "
"		60	" " " " " "
		931	Set. 2.327 1/2 alq <sup>s</sup>

Antonio dos S. Ferreira

10 de	31	90	Set. de 125 l <sup>o</sup> Cafe
"		50	" " " " " "
1909	Jan <sup>o</sup>	2	32 " " " " "
		172	Sacos
		430	alq <sup>s</sup>

1909 João Peixoto Santos

Jan <sup>o</sup>	4	44	Set. Cafe coco 2 1/2 alq <sup>s</sup>
		110	alqueires

1909 André Buzolin

Jan <sup>o</sup>	7	155	Set. de 125 l <sup>o</sup> Cafe coco
		587 1/2	alq <sup>s</sup>

Condutores

1908 João Polim

Dez <sup>o</sup>	28	32	Set. Cafe coco
"	29	32	" " " "
"	30	32	" " " "
"	31	30	" " " "
1909	Jan <sup>o</sup>	4	32 " " " "
"	7	34	" " " "
"	8	34	" " " "
"	9	34	" " " "
"	11	32	" " " "
"	12	34	" " " "
"	13	33	" " " "
"	14	32	" " " "
"	15	29	" " " "
		420	

1908 João Gomes Santos

Dezembro	28	57	Set. Cafe coco
"	"	7	" " " "
"	29	64	" " " "
"	30	64	" " " "
"	31	60	" " " "
1900	Jan <sup>o</sup>	4	64 " " " "
"	7	68	" " " "
"	8	68	" " " "
"	9	34	" " " "
"	11	64	" " " "
"	12	68	" " " "
"	13	33	" " " "
"	14	33	" " " "
		684	

Frederico Salate

10 de	28	65	Set. Cafe coco
"	29	65	" " " "
"	30	55	" " " "
"	31	50	" " " "
1902	Jan <sup>o</sup>	2	32 " " " "
"	4	50	" " " "
"	11	25	" " " "
"	12	30	" " " "
		372	

Marcosinho Trá Santos

10 de	28	27	Sacos Cafe coco
"	29	30	" " " "
"	30	27	" " " "
1900	Jan <sup>o</sup>	4	25 " " " "
"	8	27	" " " "
"	9	25	" " " "
"	11	25	" " " "
"	12	27	" " " "
		215	

Condutores

1909. Augusto Roland				Manoel Fer <sup>o</sup> Santos Sobrinho			
Jan <sup>o</sup>	7	19	Sacos 125	Jan <sup>o</sup>	8	27	Sacos 125
	8	25	" " " "		9	30	" " " "
	9	26	" " " "		11	30	" " " "
	11	24	" " " "		12	30	" " " "
	12	26	" " " "		13	30	" " " "
	13	26	" " " "			147	
			146				

Cafe Marca 8

Nomes Sacos alq<sup>o</sup>

Jose Peimato	931	2.327½
Antonio Coelho	7	17½
Ant <sup>o</sup> Santos Ferreira	172	430
João Peimato Santos	44	110
André Bugolim	155	387½
Albino Fer <sup>o</sup> Santos	843	2.107½
Manoel F. Santos	198	495
Albino " " "	254	635
Anna Alves Santos	865	2.162
8 Somma	3.467	8.672

23596 000

1909 Levy & Lima

Jan <sup>o</sup>	9	33	Sacos 125	Albino Fer <sup>o</sup> Santos	843	2.107½
		62	" 2a puchon	Manoel F. Santos	198	495
	11	33	" 125 lb Cafe	Albino " " "	254	635
	12	33	" " " "	Anna Alves Santos	865	2.162
			6 Paus de barbaute	8 Somma	3.467	8.672
			160 Sacos puchon			

6 Paus de barbaute  
160 Sacos puchon

30-1-1909

1909

Beneficio de Cafe da Fazenda Velha

1909	Chato	Albido	Grosso	Alto	Total
Jan <sup>o</sup>	9	79		5	84
	11	60		4	64
	12	70		4	74
	13	29	96	32	158
	14	54	28	3	85
	15	53	-	2	55
	16	59	-	5	64
	19	75	-	6	81
	20	58	-	4	62
	21	54	-	5	59
	22	54	-	5	59
	23	56	-	5	61
	26	1	19	2	22
	27	29	158	41	228
	28	24	118	50	192
	29	-	1	2	33
					35
					755
					401
					94
					134
					1.384

1909 Embarcados, Marca 8		
Jan <sup>o</sup>	14	400 Sacos
	18	130 "
	21	150 "
	23	90 "
	27	200 "
	29	364 "
		1384 "
Fev <sup>o</sup>	1 <sup>o</sup>	35 "

8  
 Lavage 8672 algaro 867200  
 Beneficio 5536 @ 1107200  
 Carett 160 Soco 40000  
 Barbante 4800  
 2019200  
 Custo Capi' 23596000  
 25615200

Liguitate

P

1909 Cafe de Levy & Co  
 Janeiro 15 115 / 5<sup>o</sup> Cafe Fret 14.100  
 19 197 " " " 24.300  
 21 105 " " " 13.200  
 " 75 " " " 9.200  
 23 93 " " " 10.900  
 29 93 " " " 10.900  
 Fevereiro 3 228 " " " 27.800  
 895 2 1/2 algaros 110.400  
 142 " "  
 909

Beneficio

	Chato	Muro	Moka	Grava	Total
Fevereiro 3.	183	56	31	32	302
4	36	30	10	9	85
Esc olha	80	50 R.			387
	1548	@			

algaros Visperas Fret 110400  
 Cafe Coca Carret Estoson 60 54540  
 2265 algaros Beneficio 15480 309600  
 Soma 494540

Liquido 6-1-1909

P

Embarcados  
 Fere 10 35 sacos a 60 R  
 3 200 " " "  
 4 070 " " "  
 5 082 " " "  
 " 8 " " 50 "

Dono

1909 Manoel Ju Rodriguez  
 Fevereiro 3 174 pes of 125 R Cafe  
 4 208 " " " "  
 5 114 " " " "  
 6 50  
 546  
 1365 algr.

Condutores

Augusto Roland  
 Janeiro 3 22 pes of cafe  
 4 22 " " "  
 5 25 " " "  
 69

Manoelinho Fea  
 Jan: 3 27 pes of cafe  
 4 28 " " "  
 5 27 " " "  
 6 22 " " "  
 104

Condutores

Bento Franco Moraes  
 Janeiro 3 25 pes of cafe  
 4 25 " " "  
 5 25 " " "  
 75  
 Antonio Coelho  
 Janeiro 3 30 pes of cafe  
 4 32 " " "  
 62

Levy & Lencas  
 Janeiro 3 33 pes of cafe  
 " Barbant 8 paus  
 33

Frederico Salate  
 Janeiro 3 37 pes of cafe  
 4 37 " " "  
 5 37 " " "  
 6 28 " " "  
 139

Café do Valero

Benefício V

1909 Antonio Haute  
Fevereiro 4 32 por com café

Fevereiro	Chato	Grosso	Mocha	Minudo	Total
11	74	-	7	-	81
12	45	9	13	70	137
13	-	1	1	-	2
	119	10	21	70	220

Escolho 5 sacas de

1909 Pedro Haute  
Fevereiro 4 32 por com café

Remetemos 225 sacas

Junho	Minudo	Chato	Mocha	Grosso	Total
14	207	296	67	35	505
15	74	145	28	21	268
19	2	222	36	29	289
Junho 8	207	281	81	48	617
	174	412	65	68	719

Café do Valero V  
1365 algeros

Produção 880 @

5 sacas de Escolho 16 @ 100  
" " 896 = 10

Carett 33 sacas 250 8250  
" 8 Bar Bartolô 6400  
Benefício 176000  
Lavage 1365 algeros 136500  
V soma 327150

*Liquido*  
13-2-1909

Benefício de 1909  
Café Despolpado

Minudo Chato Grosso Mocha Total

Junho 7	-	91	-	9	100
" 8	-	107	-	11	118
" 9	-	63	21	11	95
" 10	56	8	12	24	100
" 11	151	29	2	7	189
" 12	-	131	-	8	139
" 14	74	14	21	18	127
" 18	-	86	-	3	89
" 19	-	143	-	6	149
" 21	-	141	-	7	148
" 22	24	23	66	40	153
" 23	148	19	1	4	172
" 24	1	1	5	7	14
	454	855	124	153	1586

Benefício de 1909 297  
Café Boia marca II

Junho	Minudo	Chato	Grosso	Mocha	Total
18	11	222	29	36	298
25	-	29	-	3	32
26	-	33	-	4	37
28	-	38	-	5	43
30	-	38	-	5	43
Julho 10	-	31	-	5	36
" 2	-	32	-	4	36
" 3	-	36	-	5	41
" 5	37	24	46	3	110
" 6	143	17	-	-	160
" 7	40	3	1	45	89
" 8	1	-	1	2	4
" 23	10	-	20	26	56
" 24	1	471	9	11	512
" 26	-	123	10	7	140
" 27	11	126	9	9	155
" 28	2	112	8	7	129
" 29	3	116	9	9	137
" 30	6	167	-	15	186
" 31	4	149	-	11	164
Agosto 2	1	34	2	1	38
" 4	2	-	22	105	127
" 18	-	64	2	4	70
" 19	4	146	5	11	166
" 20	4	118	-	10	132
" 21	3	106	-	7	118
" 23	3	106	-	8	117
" 24	3	105	-	9	117
" 25	2	75	-	12	89
" 26	1	4	19	39	63
" 27	-	10	6	17	33
	292	2555	198	433	3478

Beneficio de 1909

Café Verde Marca 9

Café novo  
 Mendado 1/2  
 Ludovico Regal  
 Ant. Campone 1  
 Baptista 1  
 Carlos Fernandes 1  
 Ant. Pinote 1  
 M. Palmote 1  
 Baptista 1  
 Pinote 1/4 Escolha boa

	Seleção	Chato	Grosso	Meio	Total
Julho 10	42	74	11	41	168
Agosto 26	30	30	-	-	60
" 24	3	4	-	3	10
do area 8 Verde					-
Agosto 27	16	12	-	-	28
"	99	120	11	48	278

Café de J. Levi sempre

Agosto 3	Chato	55	Saccus	1110	algeros
	Meio	9	"		
	Grosso	3	"		
	Seleção	1	"		
	Misturado	2	"		
	Escolha	94	kg em 2 Saccus		
	Igualdade de 410 algeros				

*Archie Busolim*

Julho 19 80 sacos com 2 1/2 alg.  
 20 84 " " "

1909  
 Agosto 4 Lavago 410 algeros de  
 " Café 41000  
 " Beneficio 280@  
 " a 200 reis 56000  
 " Soja 97000  
 " Levato a debito de  
 " Levy Alvo C<sup>in</sup>

*Nicolau Leite do Couto*

"Cafe lavado"  
 Agosto 9 56 sacos com 2 1/2 alg.  
 10 51 " " "

107 sacos Cafe em  
 Caco 167 1/2 algeros  
 18 Beneficio chato  
 37 sacos a 4@ 148  
 1 " 40k 270  
 1 grosso 4@ 4  
 6 moea " " 24  
 Albarca JA 178-10  
 JA 2 sacos Escolha @ 7=3  
 185-13

Beneficio 37200

1909 *Condutores*

Augusto Rolando  
 Julho 19 80 sac 2 1/2 alg.  
 " 20 84 algeros (410)  
Digitado

Aug

*Jacob Roland*

Agosto 9 56 sac 2 1/2 alg.  
 10 51 " " "

Cafe sem embarcado

Data	Sacos	Frete
agosto 27	+ 32	3300
"	0 47	5500
"	+ 35	3500
Julho 1	+ 30	3000
"	0 112	13200
"	3 + 35	3200
"	0 112	13200
10	0 134	15800
"	0 112	13200
11	+ 25	2500
"	1 79	9300
13	0 170	20000
"	1 176	13600
14	1 73	9600
"	0 9	
15	1 9	10600
"	0 81	
17	0 179	19800
"	1 78	9200
		<u>347</u>
		<u>39600</u>

Anos do acui- 2.775 1/2 alg. prucunio  
 ante 1.892 @ 2.200 par @

*Maria L.A*

*Beneficios de 1909.*  
*Cafe boia marca 11.*

1909	Alindo	Chato	Albota	Grosso	Total
Agosto 27	292	2555	433	198	3478
Julho 6	4	174	21	-	199
" 7	3	159	21	-	183
" 9	3	146	20	-	169
" 10	4	167	23	-	194
" 11	4	180	20	-	204
" 13	3	109	16	-	128
" 14	1	44	9	57	111
" 20	1	74	9	-	84
" 21	3	128	20	-	151
" 22	4	149	22	-	175
" 23	3	143	21	-	167
" 24	3	133	18	-	154
" 25	3	116	16	14	149
" 27	-	-	5	39	44
					331 4277 674 308 5590
Outubro 4	79	5	-	-	84
Novembro 9	17	sacos	escolha	bon	17
Dezembro 3	107	"	"	a 50k	107
1910	<i>Cafe de 1909. Total</i>				
abril 4	34	34	34	4	72
" 5	Boia	Chato	Grosso	Albota	Total
" 5	-	111	-	10	121
" 6	-	95	-	9	104
" 7	-	76	-	7	83
" 8	-	58	-	6	64
" 9	-	70	-	8	78
" 11	-	96	-	10	106
" 12	-	104	-	10	114
" 13	-	13	-	53	66
" 14	84	9	76	14	183
	<u>84</u>	<u>632</u>	<u>76</u>	<u>127</u>	<u>919</u>

*Cafe de Levy Alvaro Hamp.*  
*Comprados por J. Levy Hamp.*

1909	Alindo	Chato	Grosso	Albota	Total
Julho 15	36	29	1	8	74
" 16	53	47	-	7	107
" 17	77	62	-	10	149
" 18	46	38	-	27	111
" 20	7	-	15	10	32
8 de 18	76	74	-	11	161
" 19	86	94	-	13	193
" 20	112	114	-	18	244
" 21	89	100	-	14	203
" 22	54	60	-	8	122
" 23	4	5	7	48	64
" 25	9	-	25	10	44
"	<u>Escolha a 50k. 20</u>				
Novembro 8	67	70	-	11	148
" 9	88	88	-	15	191
" 10	82	87	-	14	183
" 11	66	69	-	11	146
" 12	77	79	-	14	170
" 13	25	26	25	37	113
" 15	10	1	1	17	29
"	<u>Escolha a 50k. 21</u>				
	<u>Embarcado 998 @ 1.001</u>				
	<u>ficou 3 @ para</u>				
	<u>v. sui. Lirias Levy chato gross</u>				

1031 sacos cafe

1909 Levy Alvaro + C. D. J. H.

Setembro	14	1888 alq <sup>s</sup> Cafe lavou para 100	180 800
	18	Recibo de Cafe	
	20	Beneficio de 1892 @ 3 Cafe 200	34 400
		Frute de 1121 sacos Cafe	189 000
Outubro	2	Lavagem de 3.382 alq <sup>s</sup> Cafe 100	338 200
		Frute de 1.373 sacos de Cafe	159 700
	11	Lavagem de 2.422 alq <sup>s</sup> Cafe 100	2422 000
		Frute de 0663 sacos	71 000
	25	Beneficio de 4.124 @ 3 cafe por sac	824 800
Novembro	10	Lavagem de 5495 1/2 alq <sup>s</sup> Cafe 100	549 550
		Frute de Cafe	189 000
		Lavagem de 25 alq <sup>s</sup> "	2 500
		Beneficio de 2920 @ 3 cafe por sac	784 000

Data	Sacos	Marca	Frute	Outubro	Sacos	Frute
	347		39 600	12	231	Sacos de 2 1/2 alq <sup>s</sup>
Setembro 18	25	+	2 500	13	186	0 21 900
"	166	0	19 500	"	120	0 14 100
"	162	1	19 000	18	156	0 18 300
"	--	Recibo	401	"	163	" 19 000
24	130	0	15 300	"	63	" 7 400
"	192	0	14 300	"	124	" 14 600
29	25	+	2 500	20	127	" 14 900
"	101	0	11 900	23	126	0 14 800
"	56	"	6 600	"	124	" 14 600
"	166	"	19 500	24	126	315 0 14 800
"	15	"	1 800	25	80	160 7 500
"	58	"	6 800	26	144	288 13 500
Outubro 4	93	2	8 800	27	116	290 13 600
"	64	0	7 500	28	126	315 -- --
5	106	"	12 500	3	126	315 -- --
"	37	"	4 400	4	126	315 189 000
"	58	"	6 800			
"	80	2	7 500			
6	35	2 alq <sup>s</sup>				
"	80	" "				
"	40	" "				
7	64	2 1/2 "				
"	24	" "				
"	11	2 "				
"	30	" "				
8	35	+	3 300			
"	190	0	22 300			
"	57	2 1/2 alq <sup>s</sup>				
"	28	2 1/2 "				
"	23	2 1/2 "				

3.382 alq<sup>s</sup> de cafe  
produgio 4124 @  
gastados para embarcar 401 libras

2.422 alq<sup>s</sup> de cafe  
produgio 5804 alq<sup>s</sup> de cafe  
gastados para embarcar 401 libras

A. 409 sacos de cafe em  
sacos com 3.495 1/2 alq<sup>s</sup>

718 sacos  
de cafe em  
sacos com 3.495 1/2 alq<sup>s</sup>

de Y. Levy + C.  
gastados para embarcar 401 libras

Conductor

Frederico Salate

Outubro	6	Trouxe de 1/2 do 80 Sacos
	7	" de 1/2 " 64 "
	8	" " " 57 "
	12	" " " 64 "
	28	" " " 64 "
9 <sup>lho</sup>	3	" " " 64 "
	4	" " " 64 "

Conductor

Yasob Roland

9 <sup>lho</sup>	6	Trouxe de 1/2 do Sacos
	7	" de 1/2 " 11 "
	"	" " " 2 1/2 " 24 "
	12	" " " " 34 "
	28	" " " " 34 "
9 <sup>lho</sup>	3	" " " " 32 "
	4	" " " " 32 "

Conductor

Germano Opselder

Outubro	6	Trouxe de 1/2 do 35 Sacos
	7	" de 1/2 " 30 "
	8	" " " 23 "
	12	" " " 30 "
	28	" " " 30 "
9 <sup>lho</sup>	3	" " " 30 "
	4	" " " 30 "

Conductor

da Fazenda Itapema

Outubro	8	Trouxe de 1/2 do 25 Sacos
	12	" " " 65 "

Povo do Cafe

1909 Arthur Raphael da Rocha

Outubro	6	155	Sacos de 2 alquias
"	7	24	" " " 2 1/2 "
"	11		" " " 2 "

Asiderio Sapateiro Povo Cafe

Outubro	7	30	Sacos com 2 alq. cada sacco
	8	46	" " 2 1/2 " " "

Antonio Ferreira Santos

Novembro	4	61	Sacos com 2 1/2 alq. Cafe
----------	---	----	---------------------------

Povo do Cafe

1909

Paulo Poehler

Outubro	7	64	Sacos de Cafe de 2 1/2 alq.
	8	57	" " " " "

1909

Joaquim Pereira Meschita

Outubro	12	221	Sacos de Cafe de 2 1/2 alq.
	28	94	" " " " " "

Jose Pereira de Meschita

8 bro	28	30	Sacos com cafe 2 1/2 alq.
9 bro	3	126	" " " 2 1/2 "
	4	65	" " " 2 1/2 "

1911

Augusto Rolant  
Outubro 18 Trouxe 30 sacos de 2 1/2 alq

Café em depósito  
na Machina

Nº 1	1	27	23	05
Nº 2	2	16	17	"
"	1	12	7	"
"	2	14	11	"
"	2	16	24	"
"	1	19	25	"

1911  
Setembro Saio 2 sacos de 1

No Cuiçás foi  
5 sacos n.º 1.  
5 " " 2.

Café Boia marca 11 de  
- 1909 -

1910

		Alví	Chato	Grosso	Alví	Total
Abril	14	84	132	76	124	919
"	15	215	24	-	-	239
"	16	92	9	-	-	1102
						391 665 76 124 1260
Maragogipe						72
						1332
Abril	29	7	4	2	2	15

Sacos

Café despulpado  
marca 10 - de 1909  
Beneficiado em 1910

		Alví	Chato	Grosso	Alví	Total
Abril	18	-	183	-	10	193
"	19	-	172	-	9	181
"	20	-	217	-	12	229
"	21	-	213	-	12	225
"	22	240	21	-	-	261
"	23	94	124	-	9	227
"	25	-	225	-	13	238
"	26	23	194	-	12	229
"	27	135	70	-	6	211
"	28	94	8	117	6	225
"	29	-	-	1	101	102

Abril 30 Entro no Cuiçás  
" 20 sacos de 4 @  
" 39 sacos de Escolha  
de Café despulpado

80 @  
130  
210 @ 210 @  
marca 115388 "  
" " 109296 "  
71894  
14884  
Zentho 90  
14974

*Beneficio do Café despulpado marca 10 de 1910*

Junho	30	Beneficio hoje	Miúdo	Chato	Grosso	Mokoa miúdo	Mokoa grosso	Total Saccas
"	"	"	—	224	—	9	—	233
Julho	1º	"	—	189	—	6	—	195
"	2	"	81	12	58	8	27	186
"	4	"	68	6	6	—	3	83
"	"	Miúdo repassado escolha	—	—	—	—	—	—
			8	—	—	—	—	8
		Remetidos para Santos	157	431	64	23	30	705
		Mokoa grosso 30¢						
		" medio 23						
		Chato grosso 64						
		Chato comum 431						
		" Miúdo 149						
		" " de repasse 3						
		Total 700						

*Café de Ferveiro Boia marca 11*

1910	Julho	5	Miúdo	Chato	Grosso	Mokoa miúdo	Mokoa grosso	Total
	"	6	—	102	—	7	—	109
	"	7	—	72	—	5	—	77
	"	8	—	46	—	5	—	51
	"	9	—	111	—	6	—	117
	"	11	139	—	56	—	2	197
	"	11	1	—	1	7	27	36
	Agosto	5	140	331	57	30	29	587
	"	12	94	191	35	11	19	350
	"	13	53	79	5	7	—	144
	"	16	—	41	—	—	—	41
	"	17	61	18	8	8	35	130
	"	18	—	77	—	—	—	77
	"	18	81	55	9	10	—	155
	"	19	195	270	22	25	35	547
	"	20	—	69	—	—	—	69
	"	22	—	77	—	—	—	77
	"	23	—	67	—	—	—	67
	"	24	—	74	—	—	—	74
	"	25	240	24	—	—	—	264
	"	26	29	58	28	34	—	149
	"	26	269	369	28	34	—	700
	"	29	—	82	—	—	—	82
	"	30	—	93	—	—	—	93
	"	31	—	73	—	—	—	73
	"	31	—	79	—	—	—	79
	"	1º	—	49	—	—	—	49
	"	2	—	76	—	—	—	76
	"	3	96	12	59	47	—	214
	"	5	229	24	—	—	—	256
	"	6	25	23	—	—	—	48
	"	6	—	—	—	—	—	—

*Palha do Despulpado, Marca 12*

Julho	13	foi remetido para Santos em 15-7-910	57	159	25	10	14	265
"	14	Vendidos	27	46	8	9	17	107

*Café Verde de 2ª colheita marca 9*

Agosto	11	Vendidos	148	241	—	17	—	406
"	15 <th>Remetidos para Santos</th> <th>15</th> <th>56</th> <th>45</th> <th>1</th> <th>—</th> <th>117</th>	Remetidos para Santos	15	56	45	1	—	117
		Remetidos para Santos	163	297	45	18	—	523

*Café Maragogipe, Marca 15*

1910	Março	10-965	Miúdo	Chato	Grosso	Mokoa miúdo	Mokoa grosso	Total
"	"	12	6	32	41	10	6	95
"	"	19	—	—	—	—	—	—
"	"	11	—	—	—	—	—	—
"	"	11	—	—	—	—	—	—
"	"	11	—	—	—	—	—	—
"	"	11	—	—	—	—	—	—
"	"	11	—	—	—	—	—	—
"	"	11	—	—	—	—	—	—
"	"	11	—	—	—	—	—	—
"	"	11	—	—	—	—	—	—

1910

Café remetido para Santos

Café Maragogipe, Marca 15

Vendidos 950

Remetidos para Santos

Vendidos ficou na máquina e repasse do escolha

Remetidos para Santos

Vendidos

Remetidos para Santos

✓

✓

✓

✓

✓

1910 Beneficio de 1910 (marca II)  
Cafes Boa marca II

Setembro	6	minudo	chato	Grosso	Moka medio	Moka grosso	Total		
"	"	—	40	—	—	—	40		
"	7	—	79	—	—	—	79		
"	9	—	76	—	—	—	76		
"	10	—	70	—	—	—	70		
"	12	—	72	—	—	—	72		
"	13	—	59	—	—	—	59		
"	14	—	59	—	—	—	59		
"	15	—	72	—	—	—	72		
"	16	—	40	14	47	—	101		
"	17	148	18	57	—	—	223		
"	19	218	27	—	—	—	245		
"	20	21	4	—	—	79	104		
"		Remetido p <sup>o</sup> Santos	387	616	71	47	79-1.200		
"	21	—	43	—	4	48	95		
"	22	Chato minudo	620	—	—	—	88		
"	23	" Comum	994	—	—	—	103		
"	24	" Grosso	105	73	42	32	18	165	
"	26	Moka medio	91	88	19	—	4	31	142
"	27	" Grosso	136	—	105	—	—	—	105
"	28	(marca II)	1.946	—	93	—	—	—	93
"	29	(" 15)	95	132	19	—	17	10	178
"	30	2.041	—	50	27	—	12	89	
Outubro	1 <sup>o</sup>	—	78	—	—	—	—	78	
"	3	91	14	12	11	—	—	128	
"	4	—	54	—	—	—	—	54	
"	5	—	58	—	—	—	—	58	
"	6	—	60	—	—	—	—	60	
"	7	133	29	21	18	5	—	206	
"	8	1	63	—	—	11	—	75	
"	10	—	63	—	—	—	—	63	
"	11	—	—	—	—	19	—	21	
"	12	102	13	13	17	—	—	145	

Beneficio de 1911 (marca "Levi")  
1911

Junho	17	minudo	Chato	chato	Grosso	Moka medio	Moka grosso	Total			
"	20	60 lbs	585	Saccas a	14	224	236	29	27	—	530
"	21	Remetido p <sup>o</sup> Santos	26	224	237	30	34	34	—	—	585
"	24	—	—	76	—	6	—	—	—	—	82
"	28	—	—	82	—	8	—	—	—	—	90
"	29	—	112	13	24	1	—	—	—	—	150
"	30	—	—	72	—	6	—	—	—	—	78
Julho	1 <sup>o</sup>	—	20	34	—	5	31	—	—	—	90
"	3	—	52	55	17	5	—	—	—	—	129
"	4	—	—	87	—	8	—	—	—	—	95
"	5	—	68	98	—	10	—	—	—	—	176
"	6	—	94	10	31	1	—	—	—	—	136
"	7	Remetido para Santos	—	346	527	72	50	—	—	—	31.026
"	7	—	—	56	—	5	—	—	—	—	61
"	8	—	—	71	—	6	—	—	—	—	77
"	10	—	—	65	—	5	—	—	—	—	70
"	11	—	—	66	—	6	—	—	—	—	72
"	12	—	—	44	—	4	36	—	—	—	84
"	13	—	81	12	43	3	18	—	—	—	157
"	14	48	112	16	1	2	—	—	—	—	172
"		Remetido p <sup>o</sup> Santos	48	193	330	44	31	—	—	—	54700
"	15	—	37	30	5	7	—	—	—	—	79
"	17	—	81	68	5	12	—	—	—	—	166
"	18	—	58	32	7	15	—	—	—	—	105
"	19	—	58	59	—	6	—	—	—	—	123
"	20	—	52	50	8	13	—	—	—	—	123
"	21	—	2	2	5	5	—	—	—	—	14
"		Remetido p <sup>o</sup> Santos	281	241	30	58	—	—	—	—	610
"	24	—	87	73	—	9	—	—	—	—	162
"	25	8	3	3	8	9	—	—	—	—	31
"		Remetido p <sup>o</sup> Santos	8	90	76	8	18	—	—	—	200

A table on page 362 with 10 columns and 20 rows. The columns are defined by vertical red lines. The first column is the widest, followed by a narrow column, another wide column, and then four narrow columns of varying widths. The remaining five columns are wide. The table is currently empty.

A table on page 363 with 10 columns and 20 rows. The columns are defined by vertical red lines. The first column is wide, followed by a narrow column, a wide column, and then four narrow columns of varying widths. The remaining five columns are wide. The table is currently empty.

- Page 368:** Features a wide left margin, followed by a narrow column, a wide central column, and a narrow right margin.
- Page 369:** Features a wide left margin, followed by a narrow column, a wide central column, and a narrow right margin.

The pages are otherwise blank, with some minor brownish stains visible, particularly near the top and bottom edges.

Cópia da especificação do pessoal  
incluído na смета de 31 de Dezembro de  
1906 para os fins Ley & Terras

	Dias gastos		
Suécrico Piggert	14	15.000	210.000
Antônio Vecchin	52	10.000	520.000
Basilis Vecchin	52	5.000	260.000
José de Carvalho (Troleis)	14	5.000	70.000
Mauroel Hancelino (camarada)	3	4.000	12.000
Diversas viagens de trolej com fornu conto de M <sup>el</sup> Bandeira			255.000
Diversos fretes de materiais			20.200
Administração			1.000.000
			<u>2.317.200</u>

Informei-me da casa Siemens & Halske, de  
Rio de Janeiro e ganhei os seguintes preços  
para motores e transformadores feitos em  
Caracas. Alemanha

35 Cavallos		
1 motor com resistencia e pertencas		2.500.000
1 " de 15 Cavallos		1.250.000
1 Transformador de óleo 30 Kw.		1.450.000
1 " " 10 Kw.		790.000
		<u>5.990.000</u>

Os preços estão dados pela casa Siemens & Halske.  
ganhando os 10%.

Instalação Electrica da Fazenda Ibicaba

1	1	Motor de 35 A.P. com resistencias e pertences	4: 814 100
2	1	Idem .. 15 " " com interruptor, e outros pertences	2: 772 420
3	1	Transformador 30 K.V.	3: 156 200
4	1	" " 10 K.V.	1: 744 540
5	1	Amperimetro 200 amp.	12: 98 000
6	1	" " 120 "	86 820
7	2	Interruptores trip 200 "	174 820
8	3	Para raios baixa tenção	72 420
9	7	Conzolas	119 000
10	2	Seguranças de alta tenção	164 000
11	2	Fibras de distribuição	29 000
12	3	Seguranças 1.501 200 amp.	600 30
13	6	D. 1.501 100 "	120 060
14	3	Fusíveis 200 "	9 690
15	6	D. 100 "	17 340
16	3	Filhos de Junctura 30. <sup>cm.</sup>	80 680
17	6	Placas com 12 parafusos	20 400
18	21	Isoladores H. J. #	31 400
19	48	" " "	115 870
20	3	Isoladores Cachimbo de alta tenção	45 750
21	9	" " " "	5 660
22	21	" H. J. I.	118 160
23	36	" H. P. II	6 120
24	138	Kilos Cabo de Cobre nú B.C. 100	448 000
25	33	" de arame de Cobre	108 000
26	140	metros fio de Cobre nú 10,	54 600
27	140	" " " " 25	137 630
28	190	" " " " Isolado H. 216	145 350
29	24	" " " " " 24	40 800
30	90	" " " " " I.G.N. 25	149 900
		Transporte	14: 946 780

31	140	Transporte metros fio Cobre Isolado L.G. N. 50	14: 946 780
32	40	" " " " " " 90	121 000
33	500	" fita isolante	167 960
34		Fio ferragem Conf. nota de K. Meyer	12 000
35		arame para escova	185 000
36		Pessoal	35 760
			2: 347 200
			18: 115 700

A Casa  
Byington e Cia São Paulo.  
fornece em material do "General Electric"  
gagnanda 10%. Motores e Transformadores  
Admin. cum  
1. 2:400 \$000.  
2. 1:750 \$000.  
3. 2:800 \$000.  
4. 800 \$000.  
7. 750 000

Esta material do General Electric esta  
admittido por todos Engenheiros para ser  
melhor que a da Siemens e Halske e esta  
10% mais cara. <sup>diffença</sup> 4:737 \$260.  
Calculo pessoal. 450 \$000.  
faz diffença lib. 6:604 460.  
Total parafusos. 11:511 240.

Pessoal calculando as 20 visitas do Engenheiro a  
4 horas @ 5 \$000 por dia e 20% para Administração

1906 Apontamento

Maior	14	Pa. de Algrs d. a soma	71
"	15	" " " " " "	139
"	16	" " " " " "	146
"	17	" " " " " "	284
"	18	" " " " " "	221
"	19	" " " " " "	72
		Somma	933

Nota dos cafes comprados Na F. Velha

1906		das seguintes pessoas todas	Graco	Alqueires	
Outubro	5	a 400 reis por 50 litros			
"		Albino Ferreira dos Santos a 4000		6:000	✓
"		João Ferreira " Santos " 4000		5:000	✓
"		João Gomes " Santos " 4:000		2:700	✓
"		Albino Ferreira " " Sobrinho 4:000		1:800	✓
"		João Ferreira de Besquita 4:000		1:700	✓
"		Manoel Pereira de Besquita 4:000		1:900	✓
"		Antonio Coelho 4:000		1:000	✓
"		Candido Alves dos Santos 4:000		1:500	✓
"		Antonio Ferreira " Santos F. V. 4:000		1:700	✓
"		Antonio dos Santos Ferreira 4:000		700	✓
"		Joaquim Pereira de Besquita 4:000		1:200	✓
"		José Ferreira dos Santos 4:000		1:500	✓
"		Francisco Ferreira dos Santos 4:000		1:000	✓
"		Manoel Joaquim Rodrigues 4:000		3:000	✓
"		Magali Dizerio 4:000		210	✓
"		José Pereira de Besquita 4:000		1:000	✓
"		Antonio Ferreira dos Santos F. V. 4:000		500	✓
"		Manoel Ferreira " Santos " " 4:000		300	✓
"		Manoel Ferreira " " Sobrinho " 4:000		1:500	✓
"		<del>Antônio Bojalis 4:000</del>		<del>800</del>	
"		D. Anna Alves dos Santos 4:000		6:000	✓
"		Joaquim Gomes Santos 4:000		1:000	✓
"		Antonio Rafael da Rocha		1200	
"		Arthur " " "		Não	
"		José Peixoto		Não	

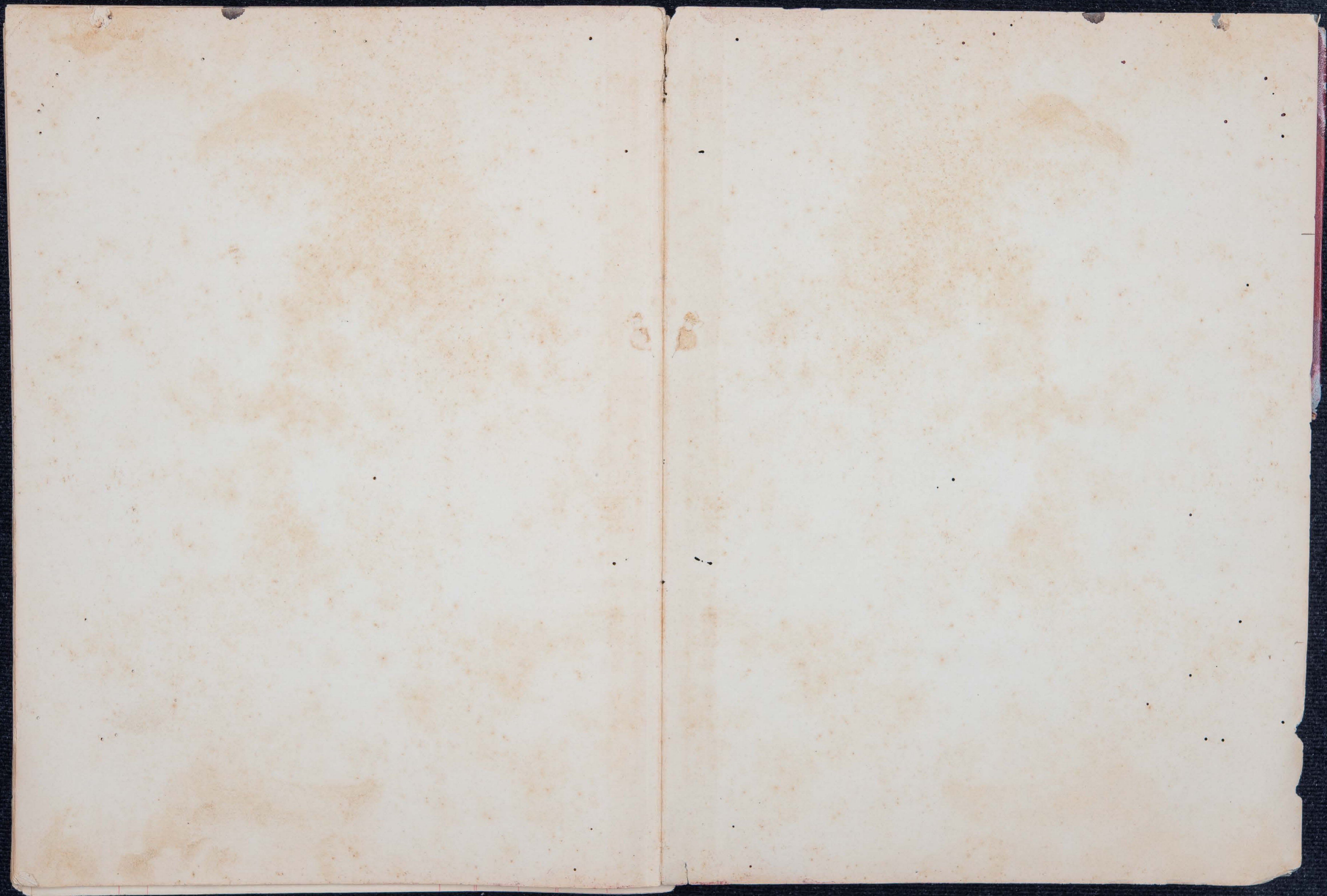

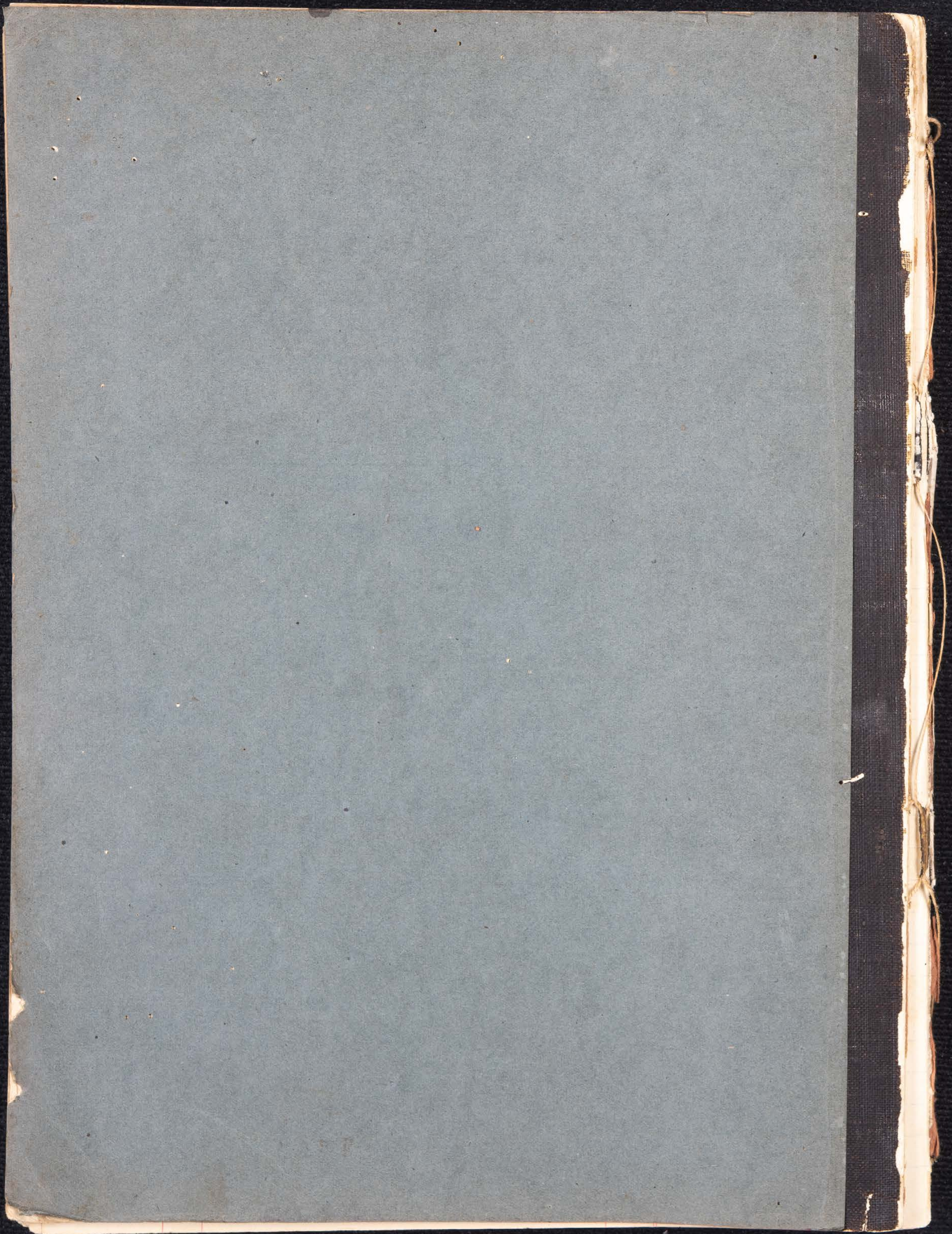

Levy & Irmão

Estação de Cordeiro  
Estado de S. Paulo

Fazenda de Ibicaba, 27 de Novembro de 1908

Relação dos Cafés Comprados por  
J. Levy & Co<sup>a</sup>

Sacos	Nome dos Cafés	Marca	Kilg <sup>os</sup>	Arroba	Litros por arroba	Preço Bomf Savag	Preço Longo	Disputa	
104	Joaquim F. Mesquita	J. No.	662½	415	79	200	100	149 450	
70	Eduardo Wanzel	A.3	415	280	74	200	—	50.000	
—	João Fer <sup>a</sup> Santos		137	—	—	—	—	—	
—	Plácido " "		107½	—	—	—	—	—	
—	Antonio " "		300	—	—	—	—	—	
—	João Pereira Mesquita		600	—	—	—	—	—	
—	Arthur Raphael Rocha		307½	—	—	—	—	—	
—	Cas Perobas		50	—	—	—	—	—	
233	—	Mo.	1512½	932	81	200	100	337 650	
118	Joaquim F. Bueno	Co. A.	745	472	78	200	100	168.900	
525	Somma T <sup>ds</sup>								712.000

72  
123  
280

210

345

250

3250

1490

1862

232

2094

133

1959

180  
322 1/2  
900  
140

1342 1/2  
232

60.  
305  
29  
30  
30  
35  
30  
290

2063 1/2 alphas

150  
250  
5500

54

250

300

108

1335

157.406

210  
250

10500  
420

420  
5-25

2099  
250  
2849

2099

$$\begin{array}{r} 123.000 \\ 27.800 \\ \hline 150.800 \end{array}$$
$$\begin{array}{r} 900 \\ 3 \\ \hline 27300 \end{array}$$

3.789

1.205

710

1.781

1.286

8.771

768

9.539

150

9.689

Passo

remetido  
16 q. bro. 906

*[Faint, illegible handwriting on lined paper]*

*[Faint, illegible handwriting on lined paper]*

$$\begin{array}{r} 3000 \\ 2250 \\ \hline 5250 \end{array}$$

$$\begin{array}{r} 213000 \ 750 \\ 28 \\ \hline 20 \end{array} \quad \begin{array}{r} 750 \\ 3 \\ \hline 2250 \end{array}$$

