

Lançamento
da Fazenda
Goyapá

Fazenda Goyapá

Em segunda praça foi então
hontem arremstada a importan-
te fazenda Goyapá, deste muni-
cipio, e pertencente ao espolio do
finado sr. commendador Sampiao.
O arremstador foi o sr. coronel
José Levy, abastado agricul-
tor e capitalista de Limeira,
sendo a importancia da arre-
mstação, no acto entregue ao
advogado dos herdeiros, sr. dr.
Elizer A. de Toledo, de reis
218:480\$000. **23-5-1919**

*foi vendido no dia 20 de
de Fevereiro 926*

COMPANHIA PAULISTA DE ESTRADA DE FERRO

Illmo. Snr. Chefe do Trafego da Companhia
Paulista de Estrada de Ferro

CAMPINAS

Pelo presente requieiro despacho para 1000 saccas de café,
destinadas a SANTOS, produzido na Fazenda Goyapá
com 123000 pés de café, situada no municipio de RIO CLARO,
de minha propriedade, os quaes serão apresentados na estação
de CORDEIRO.

Estação de Cordeiro, 13 de Outubro de 1925

Assig. p. Flaminio Levy
José Levy

minis

1915 colheita	6.952	alqueias produzio	3948 @
1916 ..	17122	..	9180 ..
1917 ..	11.911	..	6840 ..
1918 ..	7.295	..	3800 ..
1919 ..	3.000

Mobilia	Criacoes
16 Cadeiras	80 Cabeças Gado Vacun
3 Poltronas	8 Equas
3 Cadeiras de balanco	13 burros
2 Cadeiras de braços	5 " muros
1 Arpha	4 potancas
1 Guarda-Corridos	2 Soldos
1 Buzet	1 Barris
1 " Tequeus	4 Cavallos
1 Mesa	117
2 Guarda-roupas	
31 Mobilia rebitada.	Criacao entugua -
2/3/1926	2/3/1926
	Comprador da
	Fazenda Fozinho
	Foz de Souza Pinto

Datas	Debito	Credito
Este livro pertence a Flaminio Levy com o relatorio da Fazenda Goyapi que foi com- prada em praça no Rio Claro em 23 de Maio de 1919.		
Pés de café existente sendo, pés de café for- mado e não attingido pela geada,	154 207	
pés de café extrahidos pela geada, já formoso,		120 000
pés de café totalmente extrahido pela geada,		12 000
pés de café novo tam- bem extrahido pela geada, 2.000 arrobas de café na arvore.		16 207
Casa de morada e suas dependencias sede da F. ^{ca} mobiliada.		8 600
1 Grupo de casas para empregados, Tulha,		
1 casa para machina com machinismos para café, fuba e terra com os seus competentes motores e		

Datas

Debito

Credito

seus accessorios,
 9 quadras de terreiro para
 café ladrilhados e mu-
 rados de tijolos, lavador
 e respectiva captação de
 agua sendo 3 d'elles se
 acham em máo estado,
 1 chiqueiro
 1 paiol e cocheira anexa
 11 casas para 2 familias
 de colonos.
 1 carritella de 2 rodas
 arreada.
 1 carrocinha de 2 rodas
 arreada
 1 carro de bois arreado
 1 carroçã de 2 rodas para
 bois.
 1 carratão e pertences
 2 carroçães arreados de
 4 rodas
 2 trollys sendo 1 arreado
 5 encerados, sendo 2 peque-
 nos para carroças e 3 grande
 para terreiro
 3 arados, sendo 2 de bico
 e 1 reversivel
 2 carpideiras marca "Planet"
 2 " " "Bico de Patô"

Datas

Debito

Credito

55 alq. mais ou menos
 de matta virgem.
 50 alqueires de terra em
 parte mais ou menos
 com os respectivos feicho
 de arame.
 Mobilia da casa
 1 fogão economico, azeitado
 2 aparador
 1 estante
 1 mesa redonda
 1 .. de escriptorio
 1 mesinha
 1 armario
 1 mesa de jantar
 1 relógio
 1 guarda comida
 1 .. louça
 2 cabido
 1 mesinha
 1 armario
 1 commoda
 1 mesinha
 1 ..
 1 oratorio
 1 banheiro
 1 bacia
 1 balde
 1 moimho p^o café

Datas	Debito	Credito
	1 mesa velha	
	5 cocarolas	
	2 caldeiras	
	1 raso de ral	
	2 carrinho de bode	
	1 tulha de arroz e feijão	
	1 quarto com ferramen- tas e tens velhos	
	1 tacho de cobre	
	1 espingarda	
	6 camas	
	2 lavatorios	
	2 criados mudo	
	1 lavatorio e pertence	
	18 cadeiras	
	1 rophá	
	Louças no armario	
	5 ferrinas	
	1 farinha	
	9 copos	
	1 calix	
	1 confeteira	
	1 ralindeira	
	1 leiteira	
	1 bacia de louca	
	27 pratos	
	24 chicaras	
	3 bules	
	2 assucareiras	

Datas	Debito	Credito
	1 leiteira	
	3 terrinhas	
	7 travessas	
	6 colheres	
	1 bandeja	
	2 picaretos	
	2 apãs	
	2 encadaões	
	1 carpideira velha	
	1 riscador novo	
	1 medida de 50 litros	
	1 balança com os pertences	
	6 rodas de ferro	
	3 medidas de medeira sendo de 10, 5 e 2 litros	
	1 armario com ferra- menta velha	
	1 medida de ferro de 25 litros	
	2 forcas de ferro	
	1 machina de picar capim	
	1 caixa de musica velha	
	22 carros de milho	
	25 sacos de feijão 60 kilos	
	17 " " " 100 litros	
	1/2 " " café	
	2 arriões velhos	

Datas	Debito	Credito
Gados		
Touro Flamengo	1	
Bois de carro	14	
Taccas	21	
Novilhas	15	
Novilhos	3	
Berros	16	
Total:	70	
Burros		
Burros de carroça	14	
" " sella	1	
carallo	1	
Equas	2	
Besta chuta	1	
Total:	19	
Porcos		
Capidos no chiqueiro	7	
porcos de criar	38	
Total:	45	
Burro que moveu		1
carallo pedras arreatas que lhe pertencem que estava em Iticaba	1	

Datas 1919	Debito	Credito
Mai 21	dinheiro que mandou	240 000 000
" 23	pagou-se em praça	218 480 000
" "	dinheiro para Gira	14 660 000
" "	" " Champagne	38 000
" "	despesas p ^a uma pessoa ir a Santos	57 500
" 25	2 livros de ponto	3 000 +
" "	1 " p ^a lançamento de orçãõ	1 800 +
" "	5 quadernos de papel almace	1 500 +
" "	1 protocollo	2 500 +
" "	1 cf. corrente	9 500 +
" "	1 bonador	7 000 +
" "	1 Indice	6 000 +
" "	1 livro p ^a ficar em Iticaba	8 000 +
" 30	pago ao Escrivãõ do Juiz o dia da arremataçãõ	100 000
" "	para o proprio Escrivãõ	53 500
" "	" " Official de justiça	469 100
" "	lotados na carta de arremataçãõ	251 900
" "	gratificaçãõ ao Escrivãõ	98 100
" "	para o advogado Dr. Al. Frederico	1 500 000
Jun 1	importancia que lhe entregou	305 000 +
" 2	5 blocks de talloõ de capi colhido	20 000 +
" 14	pagamento aos camaradas do dia 24 de Maio até 31 de F ^o la Goyari conforme folha Trump.	225 800 +
		236 298 200 240 000 000

Datas			Debito	Credito
1919				
Jun.	14	Transp.	236 298 200	240 000 000
"	"	13/4 covos de milho a 75#	131 250 +	
"	21	pagto no Levy & Simão	1 198 700 +	
"	30	dinº recebido da camara municipal de Limeira		+ 32 500
Jul.	8	para pagamento da folha do pessoal da F ^{da} do mes de Junho	733 500 +	
"	15	pº pagamento a Levy & Simão	484 300 +	
"	"	Balanco	1 186 550	
			<u>240 032 500</u>	<u>240 032 500</u>
"	"	Saldo existente		1 186 550
"	26	pº pagamento ao empouheio abrir o rumo	100 000 +	
Agos	9	pº pagamento da folha de empregados e camaradas de Julho	1 004 870 +	
Setem	8	para pagamento da folha de pagam. de empregados e camaradas do mes de Agosto	1 041 620 +	
"	"	para pagamento a Levy & Simão	1 375 000 +	
"	10	dinheiro recebido do Banco Commercial do E. P. Paulo		+ 2 500 000
"	"	Balanco	165 060	
			<u>3 686 550</u>	<u>3 686 550</u>
"	"	Saldo existente		165 060
Out.	4	pº pagamento do colono M ^o Venancio	340 000 +	
"	"	Transp.	340 000	165 060

Datas			Debito	Credito
1919				
Out.	4	Transp.	340 000	165 060
"	11	para pagamento a folha de pagam. do mes de Setembro	1 204 200 +	
"	"	pº pagamento a Levy & Simão	957 400 +	
"	"	de parcelas vendidas a dinheiro		+ 156 000
"	"	" " " a colonos e camaradas para os descontos no primeiro pagamento		+ 678 000
"	"	dinheiro que mandou pelo Banco Commercial do E. P. Paulo		+ 2 500 000
Nov.	8	dinheiro que entregou		+ 9 000 000
"	10	pº pagamento folha de colonos	7 614 690 +	
"	"	pº pagamento do pessoal por dia e por mes	1 363 150 +	
Dez	10	dinheiro que mandou pelo Banco Commercial E. P. Paulo		+ 1 500 000
"	"	por m/ conta		+ 1 500 000
"	"	pº pagamento da folha do mes de Novembro	1 313 460 +	
"	"	dinº recebido do colono Manoel Venancio		+ 261 800
"	"	importancia que já estava descontado na folha de pagamento de Novembro dos parcelas vendidas a colonos e camarada		+ 678 000
"	29	pº pagamento a Arthur Kissner por 305 mudos de arr. de fructos	396 500 +	
"	"	Transp.	13 867 400	14 260 860

1919		Debito	Credito
Dez. 29	Transp.	13.867 400	14 260 860
" 31	dinheiro arrecadado de colono e camarada de Lambuja		385 700
	Para pagamento da folha da 1ª carpa	3 799 803	
	Para pagamento da folha do ponto por mes e por dias	1 332 540	
	dinheiro que mandou p.º pagamento a Levy & Simão		6 000 000
	dinheiro que transferiu a Levy & Simão em Santos	6 318 370	
230	metros de cannos velhos vendidos a F.ª Tibicaba		280 000
	Balanco	258 447	
		<u>25 576 560</u>	<u>25 576 560</u>
	Saldo existente que para para o anno 1920		258 447
			<u>258 447</u>

1920		Debito	Credito
Dez. 31	Despesas com a compra da F.ª	236 072 400	
	dinheiro fornecido		240 000 000
	1º pagamento de camaradas de 24 e 31 Maio	225 800	
	milho fornecido por Jo.ª Pereira & C.ª em Liquidação	138 250	
	pagamento a Levy & Simão	1 198 700	
	din.º recebido da camara de Loureiros		32 500
	pagamento a emp. e camaradas de junho	763 500	
	" " Levy & Simão	484 300	
	" de medicaõ de rumo ao D.º Alfredo Ferraz	100 000	
	pagamento a emp. e camaradas de Ponto do mes de Julho	1 004 870	
	pagamento a emp. e camara das do ponto do mes de agosto	1 124 870	
	pagamento a Levy & Simão	1 375 000	
	din.º que fornece pelo Banco Commercial do C. S. Paulo		2 500 000
	dinheiro fornecido a um colono	340 000	
	pagamento a emp. e camaradas de ponto do mes de Setembro	1 281 770	
	pagamento a Levy & Simão	957 400	
	dinheiro fornecido pelo Banco Commercial do C. S. Paulo		2 500 000
	dinheiro entregue		9.000 000
	pagamento a colonos qua colheita e mais servicos feito	9.404 980	
	pagamento ao pessoal do ponto	1 554 650	
	Transp.	256 019 490	254 032 500

Datas	Debito	Credito
	256 019 490	254 032 500
Trasp. dinº fornecido pelo Banco Commercial pagamento de emp.a e camaradas		1 500 000
do mes de Novembro	1 391 100	
dinº que pagou Mº Venancio para pagamento de musclas de laranjeiras etc. a Haisner	396 500	261 800
pagamento da 1ª carpa de Dezembro e mais servicos feitos com colonos	3 989 403	
para pagamento do ponto de pessoal por dia e por mes	1 359 540	
dinº que forneceu		6 000 000
pagamento a Levy & Timão	6 318 370	
dinº transferido a Levy & Timão em Santos		4 650 000
280 metros de canno vendido a Levy & Timão		280 000
dinº recebido de lambujas generos fornecido a colonos e camaradas (cafe, porco, milho etc.)		541 700
Balanco	258 447	2 466 850
	<u>269 732 850</u>	<u>269 732 850</u>
Saldo que falta para o anno de 1920		258 447
Fev. 9		30 000
dinº recebido da camara de Li- meira de camaradas que traba- lharam na estrada		1 000 000
" 10		1 288 447
dinheiro que mandou Trasp.		

Datas 1920	Debito	Credito
Fev 10		1 288 447
12	1 248 470	
		129 000
		87 000
Maio 5		150 000
12		5 000 000
13		
"	1 142 390	
"	4 012 533	
"		278 070
"		18 300
"		75 000
Abri 9	1 663 770	
		189 000
		2 000 000
	864 110	
25		42 000
Maio 10	7 150	326 250
		70 500
		9 153 778
		9 433 067

Trasp. a 5.9.14

14		Debito	Credito	15		Debito	Credito
Datas				Datas			
Maio	Transp.	9 158 773	9 433 067	Setembro 10	Transporte	33 592 427	22 261 713
" 12	dinheiro que mandou		4 500 000	" 10	Pagamento ao pessoal do ponto de trabalho	1 850 249	
"	Para pagamento da folha do ponto do mes Abril	1 276 560		" "	Fornecimento aos camaradas		309 500
"	rendimento de lenha etc.		136 900	" "	Saldo em caixa, produzido em lenha		84 000
"	Para pagamento a colonos	3 886 883		" 10	Dinheiro que entregou		12 600 000
"	desconto de mercadorias aos colonos		453 500	" 12	5000 telhas a 50\$000		400 000
Junho 7	Dinheiro que me entregou		1 500 000	" "	caneto das mesmas	50 000	
"	Saldo de pagamento do pessoal por mes e dia do mes de Maio	1 407 616		Outubro 8	Imposto de cafeeiros 129 000	258 000	
"	Fornecimento conforme me conta a		52 500	" 10	Pagamento ao pessoal do ponto de trabalho		1 444 950
"	Saldo de pagamento do mes de Maio			" "	de 30 de Setembro		
Julho 17	Folha de pagamento de mes de Junho	910 872		" "	Fornecimento (de) a camarada		11 500
"	do pessoal por dia e por mes			" "	Dinheiro adiantado para -		
"	Fornecimento conforme me conta a		44 750	" "	Angelo Beneditti	300 000	
"	Folha de pagamento do mes de Junho			" 16	Dinheiro que mandou		1 500 000
"	Pagamento aos colonos de 2 meses	3 951 583		" 28	1500 telhas que vendem a \$080		120 000
"	Desconto de fornecimento		967 500	" "	caneto das mesmas	15 000	
" 16	Dinheiro recebido		5 000 000	Novembro 12	Dinheiro que mandou p. pagamento		167 000 000
" 20	5000 telhas a 50\$000		400 000	" 13	Pagamento ao pessoal do ponto de trabalho	1 929 968	
"	caneto das mesmas	50 000		" "	Pagamento da colheita de cafe		
Agosto 8	Folha de pagamento de Junho	1 209 382		" "	(de 21 de 71 a 100 a \$600)		
"	Fornecimento durante o mes		308 666	" "	e mais servico conforme a		
Setembro 10	Pagamento a S. Pontado & C.	7 900 000		" "	Folha do pagamento	16 931 322	119 500
"	Pagamento da 5ª e ultima caixa			" "	Saldo em caixa		328 000
"	e dias de servico ate 31 de Agosto	3 785 758		" "	Fornecimento a camaradas		958 368
"	Fornecimento a colonos durante o mes		164 830	" 15	Fornecimento a colonos		
"	o transporte	33 592 427	22 261 713	" "	Dinheiro recebido proveniente de		500 000
				Dez. 12	um vapor de Baptista Barros		
					Pagamento ao pessoal do ponto de trabalho	1 033 900	
					o transporte	5 606 626	558 925 81

1921

Datas	Debito	Credito
Des. 12	Transporte	56066626
" "	Fornecimento p: camaradas	11100
" "	Dinheiro em caixa	13800
" "	Pagamento para o oleiro	100000
" 15	Pagamento da instalação electrica	10736000
" 16	Dinheiro recebido proveniente de um vapor vendido a D. Stocco	4000000
" "	1 dia de serviço de mecânico	20000
" "	Despesas de viagem do mesmo	2600
" "	Importancia paga a D. Stocco	2574640
" "	Dinheiro que mandou p: pagamento de instalação electrica	10736000
" "	<u>Saldo</u>	<u>1153615</u>
	<u>7065348170</u>	<u>653481</u>
Janeiro 12	Saldo credor	1153615
" "	Dinheiro que mandou	4000000
" "	1ª carpa de colono	4716126
" "	Diuro do ponto	1382326
" "	Jendimento da Fazenda	577500
" "	Fornecimento aos colonos	269200
Fevereiro 6	Diuro ponto do mes de Janeiro	845800
" "	Despesas no negocio conforme nota junto	68500
" "	Importancia recebido de lenda vendida	306000
" "	1 boi vendido	170000
" "	Madeira vendida pelo Sr. Adm	58500
" "	Jendimento	2000
" 11	Pagamento de luz e força de 103º e demais findos a Central Electrica	416800
" "	<u>Transportar</u>	<u>7429552</u>

Datas	Debito	Credito
Fevereiro 11	Transporte	7429552
" "	Dinheiro que mandou pelo D. Stocco	6536815
" 16	Qualificação ao Administrador	1300000
Março 12	2ª carpa e mais serviços dos colonos	500000
" "	Fornecimento a colonos	4465776
" "	Diuro ponto de Fevereiro	325566
" "	Fornecimento a camaradas	846200
" "	Dinheiro que mandou p: D. Stocco	9046
" "	Dinheiro adiantado p: Oleiro	5000000
" "	lenda de 60 mt² de lenda 7º...	100000
" "	130 vidros	420000
" "	Despesas no negocio conforme nota pag.	6500
" "	Pagamento de luz e força de Janeiro	46000
" "	Diuro ponto de Março	208400
" 9	Movéis velhos, lenda e 1 boi vendido	1148500
" "	Cartas de papeis	809000
" "	Fornecimento p: camaradas	10800
" "	Dinheiro que adiantou Sr. Stocco para Oleiro e colono	287500
" "	Dinheiro que adiantou Sr. Stocco p: pagamento	230000
" 12	Pagamento de luz e força de Março	62800
" 12	Pagamento de luz e força de Abril	208400
" "	Dinheiro que mandou	5000000
" 13	3ª carpa e mais serviços dos colonos	4671464
" "	Jendimentos e fornecimento aos colonos	427000
" "	Diuro ponto do mes de Abril	627100
" "	Fornecimento aos camaradas	27000
" "	Despesas conforme nota do pagamento	79500
" "	<u>Transportar</u>	<u>20842892</u>
	<u>20148427</u>	

1921

1921

Datas	Debito	Credito
Maio 12	Transporte	20 842 892
Junho 11	Debita e ligados vendidos	292 000
"	Diversas despesas	1 044 200
"	Procedido da venda de grama do Henrique Brahmaer	69 000
"	Fornecimento aos camaradas	200 000
"	Debita vendido 85 mt a 4000	211 200
"	" 3 mt a 8000	342 000
"	Pagamento de luz e forca do mez Maio	24 000
"	Dinheiro adiantado a empreiteiro	208 400
"	Pago ao empreiteiro das obras	150 000
30	Dinheiro que mandou	1 000 000
Julho 3	Pagamento de luz e forca de Junho	1 000 000
"	4 carpa e mais servicos dos colonos	208 400
"	Fornecimento de fornecimento os colonos	4 347 726
"	Diverso ponto de mez Junho	563 823
"	Fornecimento aos camaradas	1 244 300
"	Diversas despesas	19 263
"	Debita vendida	30 700
"	Dinheiro que mandou	124 000
"	Frete de minha mudanca	5 000 000
29	Dinheiro que mandou	118 500
Agosto 10	Pago ao empreiteiro das obras	2 500 000
"	Diverso ponto do mez Julho	1 000 000
"	Fornecimento aos camaradas	1 444 850
"	Venda de minha vacca	52 800
"	Transporte	140 000
	31 708 968	30 617 513

Datas	Debito	Credito
Agosto 10	Transporte	31 708 968
"	Diversas despesas	30 617 513
"	Pagamento de luz e forca de Junho	26 500
12	Dinheiro que mandou	208 400
Setembro 11	5 ^a carpa e mais servicos dos colonos	8 800 000
"	Fornecimento aos colonos	5 466 356
"	Diverso ponto do mez Agosto	312 800
"	Debita vendida	767 425
"	Procedido do Henrique Pot	10 000
"	Diversas despesas	37 000
"	Pagamento ao empreiteiro de obras	292 200
"	Pagamento a empreiteiro de obras	50 100
"	Pagamento a S. A. S. electrica	1 000 000
13	Dinheiro que mandou	208 400
Outubro 12	Pago ao empreiteiro das obras	1 000 000
"	54 mt de debita vendida a 8000	1 000 000
"	Diversas despesas	432 000
"	Fornecimento a camaradas	71 050
"	Diverso ponto do mez Setembro	37 100
"	Pagamento de luz e forca Setembro	1 125 300
"	Imposto de 102 500 cafeiros	208 400
21	Pagamento a Emilio Soratti	205 000
Novembro 4	banzias de ovos a 1200, banzias de ovos a 1100	
"	11 frangos a 2750 e 12 frangos a 3000	78 500
"	6 ^a carpa, colheita de cafe e mais servicos feitos por colonos	
"	Fornecimento aos colonos	5 525 276
"	Diverso ponto do mez Outubro	643 060
"	Fornecimento aos camaradas	1 226 350
"	Transporte	70 280
	48 876 025	42 584 953

1921

Datas		Debito	Credito
Novembro 11	Transporte	48876025	42584953
" "	Pago ao empreiteiro das obras	1000000	
" "	Rendimentos conforme a f. de pagamento de Outubro		445060
" "	Despesas diversas	50400	
" "	Dinheiro que mandou		700000
" 14	Pagamento de Luz e Força	208400	
Dezembro 9	Dinheiro que mandou		1500000
" "	Importancia da f. de pagamento do mes de Novembro	724125	
" "	Rendimentos da base de 20 mes. de Novembro		391760
" 10	Pagamento de Luz e Força	208400	
" 10	Pago Empreiteiro Obra	1000000	
Janeiro 12	Dinheiro que remetteu por Div. C.		5500000
" "	Pago pela folha de pagamento	4188100	
" "	Pago pela Luz e Força (m. Janeiro)	208400	
" "	Pago ao Empreiteiro da Obra	1000000	
" "	Adiantada a 2ª prestação colonos	1500000	
" "	Dinheiro recob. de Henrique Lott de Souza a Luz e Força	5560700	5560700
Fev ^o 10	Dinheiro entregue ao Banco C. de S. Paul. e J. Levy para a importancia paga a Comp. Ind. de Limeira		800000
" "	Folha de pag. mes Jan ^o	392200	
" 11	Folha de pag. mes Jan ^o	603100	
" "	Rendimentos da base de Transporte		4800
		64151850	63862523

Datas		Debito	Credito
	Transporte	64151850	63862523
Março 6	Dinheiro p.º folha mudanca	26700	
" 14	Folha de pag. de Fev ^o	4401600	
" "	Dinheiro que mandou		6000000
" 12	Pagamento S. Clinica	208400	
Abril 2	dinheiro para liquida- cao do contrato das obras	2084700	
" 8	Pagamento na Farmacia	16000	
" 12	Dinheiro Remitto pelo Banco Commercial		2000000
" 13	Rendimentos da Fazenda	76250	
" "	Pagamento mes Março	578243	
" "	Luz e Força		
" "	Adiantado a Angelo Binotto	50000	
" 15	Pagamento Luz e Força	208400	
" "	Dinheiro em Caixa		30150
Maio 6	dinheiro que entregou a J. Levy		4500000
" 11	" " " " " " " "		
" "	Div. Jacintho ao C. L. Levy p.º pagamento	4418400	
" "	Pagamento Luz e Força de Abril	208400	
" "	" " " " " Maio	208400	
" "	" " " " " " "	880600	
" "	D.º ao Sr. Cel. Jore Levy		1100000
Julho 12	" entregue ao Sr. Jacintho Camargo		5000000
" 13	para o pagamento	4876700	
" 15	" Luz e Força	208400	
Agosto 10	D.º que entregou ao Banco Commercial		1000000
" 12	" p.º folha de pagamento de julho	732300	
" "	Transp.	82533240	11630150

Datas			Debito	Credito
1922	Agos. 12	Transp.	538 248	11 630 150
	"	Para pagamento Leu e Forca	208 400	
	Setem. 14	"	208 400	
	"	D ^o que mandou por intermedio do Ins. D ^o H. Levy		5 500 000
	15	Para pagamento da folha de colonos empregados e camaradas	5 089 900	
	26	Para pagamento de imposto de 102,500 pes de cafe	205 000	
	Out. 11	Para pagamento Leu e Forca	208 400	
	" 14	Despesas percas	100 100	
	"	Despesas do pessoal de Setembro da folha de pagamento	741 225	
	"	Rendimento de 7.500 telhas		798 500
	"	Saldo que fica na F ^o Goyapia em poder do administrador	52 275	
	Novem. 1	Entrepre a Jacintho para compra de 2 burros e 1 equa	100 000	
	" 10	D ^o que mandou por intermedio do Ins. D ^o Humberto Levy		7 000 000
	" 11	Pago ao Ins. Jacintho C. Felveira pela folha de pagamento	6 912 854	
	"	Para pagamento Leu e Forca	208 400	
	" 15	D ^o recebido por intermedio do Ins. D ^o Humberto Levy		1 900 000
	"	Para folha de pagamento de 9br	1 214 425	
	"	" pagamento Leu e Forca	208 400	
1923	Jan ^o 11	D ^o que mandou pelo Ins. D ^o H. Levy		4 300 000
	"	Transp.	26 889 979	

Datas			Debito	Credito
1923	Jan ^o 12	Transp.	26 889 979	31 123 650
	"	Para folha de pagamento de Novembro e Dezembro	4 134 197	
	"	Gratificac ^o ao Administrador	500 000	
	"	Para Leu e Forca	208 400	
	"	Balanco		608 926
	"		31 732 576	31 732 576
	"	Leu debito	608 926	
	Fev ^o 9	D ^o que mandou pelo D ^o H. Levy		1 500 000
	" 10	Para pagamento da folha de Jan ^o	741 600	
	"	" Leu e forca	208 400	
	Março 11	D ^o que mandou por D ^o H. Levy		4 000 000
	"	Para folha pagamento de colonos e camaradas	3 687 947	
	" 13	Para pagamento Leu e forca	208 400	
	Abril 10	D ^o que deu no Banco Commercial do C. P. Paulo		1 000 000
	" 12	Para pagamento a folha de pagamento de Março	834 875	
	" 14	Para pagamento Leu e Forca	208 400	
	Maio 10	D ^o que entregou em Santos		5 000 000
	"	Para pagamento da folha de colonos e camaradas	4 685 936	
	" 12	Para Leu e Forca	208 400	
	Jun ^o 3	D ^o que entregue ao Jacintho para um adiantamento	50 000	
	" 10	D ^o que mandou		1 500 000
	"	Para pagamento da folha	1 203 800	
	"	Transp.	12 646 684	13 000 000

Datas 1923			Debito	Credito
Junº	10	Transp.	12.646.684	13.000.000
"	"	Para Leuz e Forca	208.400	
"	"	5% a mais	104.200	
Julho	12	Dº que mandou pelo Sr. D. H. Levy		4.800.000
"	14	Para Folha de pagamento	4.729.100	
"	17	Leuz e Forca	218.820	
Agosto	8	pagu ao Banco Agr. de Lencina		1.500.000
"	"	Desconto no Banco	12.500	
"	10	Para folha de pagamento	1.347.000	
"	"	Adiantamento para o colono		
"	"	Leuz e Forca	300.000	
"	"	Para Leuz e Forca	218.820	
Setem.	11	Dº entregue pessoalmente		6.000.000
"	13	Para folha de pagamento	5.288.800	
"	16	Para Leuz e Forca	218.820	
"	30	Para pagamento do imposto em Rio Claro do capital	205.000	
Out.	9	Para pagamento Central Elec. da Folha	218.820	
"	"	" da Folha	274.200	
Novem	9	Dº que mandou pelo Sr. D. H. Levy		13.800.000
"	"	Para pagamento da folha de pagamento da colheita		
"	"	14854 alg. de café e mais folha de empregados e camareiros	13.047.800	
"	"	Para Central Electrica Rio Claro	218.820	
"	18	Pago ao oleiro Angelo Venditto	405.250	
"	"	Adiantamento ao colono Joo Goncalves	100.000	
"	"	Transp.	39.669.254	39.100.000

Datas 1923			Debito	Credito
Desº	1	Transp.	39.669.254	39.100.000
"	11	Pago ao Banco Agricola de Lencina		1.800.000
"	"	Desconto de sellos e comissao	16.500	
"	"	Para pagamento da Folha de Rio	1.012.975	
"	"	Central Electrica	218.820	
"	31	Balanco		17.549
			40.917.549	40.917.549
1924	Janº	1	Saldo devedor	17.549
"	10	Dº que mandou pelo Sr. D. H. Levy		6.900.000
"	11	Para pagamento da folha	6.710.500	
"	14	Leuz e Forca	218.820	
Feverº	7	Pagu no Banco Agricola de Lencina		1.000.000
"	"	Desconto	9.200	
"	8	Para folha de pagamento	868.900	
"	13	Central Electrica Rio Claro	218.820	
"	28	Para imposto de vehiculos	172.000	
Março	10	Importancia que entreguei pessoalmente		6.000.000
"	12	Para folha de pagamento de mes de Janeiro e Fevereiro	5.299.893	
"	"	participacao ao Jacintho	500.000	
"	14	Pago a Central Electrica Rio Claro	218.820	
Abril	9	Dº que entreguei		1.500.000
"	10	para folha de pagamento	1.014.300	
"	13	Pagamento a Central Electrica	218.800	
Maiº	8	Dº entreguei em Pontos		7.000.000
"	9	Para pagamento da folha	6.876.180	
"	10	Pago a Central Electrica	218.800	
Junº	9	Recebido pela venda de 24 cabras gado		2.700.000
"	"	Transp.	22.562.582	25.200.000

Datas 1924			Debito	Credito
Jun ^o	9	Transp.	25 562 582	25 200 000
"	"	Para folha de pagamento do mes de Maio	844 300	
"	"	Para compra de 7 carros e 2 carpas de milho a 1600	1 151 600	
"	14	Para pagamento a Central Electrica	218 800	
Julho	2	" da Folha de colonos e camaradas de mes de junho	6 230 400	
Agosto	4	Recebido em dinheiro		6 000 000
"	9	Para pagamento a Central Electrica junho e julho	437 640	
"	12	D ^o que mandou por Sr. D. Jo Levy		1 200 000
"	14	" p ^o folha	1 034 600	
"	"	A colheita deu 2227 alqueires produzio beneficiado 273 sacas 60 kilos		
"	"	" " " 4 " 50 "		
Setembro	10	D ^o entregue ao Cel. Jose Levy		7 000 000
"	11	Para pagamento da Folha Imp ^o cia que mandou entregar a Jacintho de C. Ladeira	6 120 900	
"	"	Imp ^o cia que mandou entregar a Jacintho de C. Ladeira	500 000	
"	16	Pagamento a Central Electrica	218 800	
"	20	Pago para Importo em Rio Claro	205 000	
Outubro	9	D ^o entregue no Banco Commercial		1 700 000
"	11	" para folha de item	1 492 900	
"	14	" Central Electrica	218 800	
Novem ^o	12	" que mandou por intermedio do Sr. D. Heberto Levy		7 500 000
"	13	Para pagamento da Folha Transp.	7 128 193	
			48 364 515	48 600 000

Datas 1924			Debito	Credito
Nov ^o	13	Transp.	48 364 515	48 600 000
"	14	Leur e Fous	218 800	
Dez ^o	12	D ^o que o Sr. Jacintho C. Ladeira entregou que recebeu de Lenha vendida		727 000
"	"	Para pagamento da folha	508 200	
"	"	" a Central Electrica	218 800	
1925	15	D ^o entregue em Santos ao Sr. Cel. J. Levy		8 200 000
Jan ^o	13	Pago p ^o folha de pagamento	8 040 415	
"	15	" a Central Electrica	218 800	
		Balanco		42 530
			57 569 530	57 569 530
"	15	Saldo devedor	42 530	
Fever ^o	7	Dinheiro entregue ao Cel. Jose Levy		500 000
"	"	" que entregou J. C. Ladeira proveniente de 10000 minas café		500 000
"	11	Para pagamento da folha de jan ^o	749 100	
"	"	Dinheiro entregue ao J. C. Ladeira	500 000	
"	13	Pagamento a Central Electrica	218 800	
Março	12	Dinheiro entregue em Santos		8 200 000
"	"	Pago para folha de pagamento	7 957 850	
"	13	" Central Electrica	218 800	
Abril	9	mp ^o aque no Banco Agricola de Limeira		800 000
"	"	Desconto e juros	10 000	
"	11	Pagamento p ^o folha	521 500	
"	13	Pago a Central Electrica	218 800	
Maio	12	mp ^o que mandou p. D. Jo Levy		8 700 000
"	"	Transp.	9 937 380	18 700 000

Datas 1925		Debito	Credito
Maio	12		18 700 000
	14	9 937 380	
	17	8 635 100	
	17	218 800	
Junho	9		1 000 000
	12	5000,000	
	13	636 150	
	13	218 800	
Julho	8		9 500 000
	11		
	12	9 360 625	
	12	218 800	
Agosto	12		1 600 000
	16	1 344 810	
	16		1 600 000
	17	218 800	
	17	500 000	
Setembro	10		8 800 000
	12	8 160 920	
	12	218 800	
Outubro	13		1 200 000
	14	943 400	
	14	218 800	
	17	205 000	
Novembro	7		14 400 000
	13	13 988 075	
	15	218 800	
	24	150 000	
	1	100 000	
		55 493 060	55 200 000

7 = Edifícios
 vender 4 burros por 1.600.000 em 28/12 29

Datas 1926		Debito	Credito
Nov.	24	55 493 060	55 200 000
Dez.	10	14 500	
	13	218 800	
	31		1 600 000
		500 000	
		218 800	
		1 600 000	
		58 045 160	56 800 000
		59 200 000	
1926	Jan		
	4	1 245 160	
	13		9 500 000
	14	8 011 700	
Fev.	11	218 800	
			864 000
			857 300
	14		109 700
	17		200 000
	20		148 800
Mar.	8	6 147 236	
		50 000	
		50 000	
		218 800	
	8	6 800	
	11		6 500 000
		17 402 796	17 322 500

Datas			Debito	Credito
1926				
Março	11	De fls. 29.	17.402,196	17.322,500
		Quinhentos e setenta e sete mil e quinhentos.		4.450,000
	13	Quinhentos e setenta e sete mil e quinhentos.		
		Quinhentos e setenta e sete mil e quinhentos.		
		Receita por venda de tabaco em		
		na Cuz. de Goyas 7% do Imp. Provis.	4.550,000	
Abril	3	Quinhentos e setenta e sete mil e quinhentos.		
		e carretos da mesma f.ª estaca	142,000	
		Balanco		322.296
			<hr/>	<hr/>
			22.094,196	22.094,196
	9	Balanco	322.296	
	17	Transferido em Santos		322.296
			<hr/>	<hr/>
			322.296	322.296

Datas

Debito

Credito

Datas

Debito

Credito

Datas	Debito	Debito	Credito	Credito

Datas	Debito	Debito	Credito	Credito

Datas

Debito

Credito

Datas

Debito

Credito

Datas

Debito

Debito

Credito

Datas

Debito

Debito

Credito

Datas

Debito

Debito

Credito

Datas

Debito

Debito

Credito

Datas

Debito

Debito

Credito

Datas

Debito

Debito

Credito

Datas

Debito

Debito

Credito

Datas

Debito

Debito

Credito

Datas

Debito

Credito

Datas

Debito

Credito

Datas

Debito

Credito

Datas

Debito

Credito

Datas

Debito

Debito

Credito

Datas

Debito

Debito

Credito

Datas

Debe

Debito

Credito

Datas

Debe

Debito

Credito

Datas

Debito

Debito

Credito

Datas

Debito

Debito

Credito

Datas

Debito

Debito

Credito

Datas

Debito

Debito

Credito

Datas

Debito

Credito

Datas

Debito

Credito

Datas

Debito

Credito

Datas

Debito

Credito

Datas

Debito

Credito

Datas

Debito

Credito

Datas

Debito

Debito

Credito

Datas

Debito

Debito

Credito

Datas

Debito

Debito

Credito

Datas

Debito

Debito

Credito

Datas

Debito

Debito

Credito

Datas

Debito

Debito

Credito

Datas

Debito

Credito

Datas

Debito

Credito

Datas

Debito

Credito

Datas

Debito

Credito

Datas

Debito

Credito

Datas

Debito

Credito

Datas

Debito

Debito

Credito

Datas

Debito

Debito

Credito

Datas

Credito

Debito

Credito

Datas

Credito

Debito

Credito

Datas

Debito

Credito

Datas

Debito

Credito

Datas

Debito

Debito

Credito

Datas

Debito

Debito

Credito

Datas

Debito

Debito

Credito

Datas

Debito

Debito

Credito

Datas

Debito

Credito

Datas

Debito

Credito

Datas

Debito

Debito

Credito

Datas

Debito

Debito

Credito

Datas

Debito

Debito

Credito

Datas

Debito

Debito

Credito

Datas

Debito

Debito

Credito

Datas

Debito

Debito

Credito

Datas

Debito

Credito

Datas

Debito

Credito

Datas

Debito

Credito

Datas

Debito

Credito

Datas

Debito

Debito

Credito

Datas

Debito

Debito

Credito

Datas	Debito	Credito
-------	--------	---------

Datas	Debito	Credito
-------	--------	---------

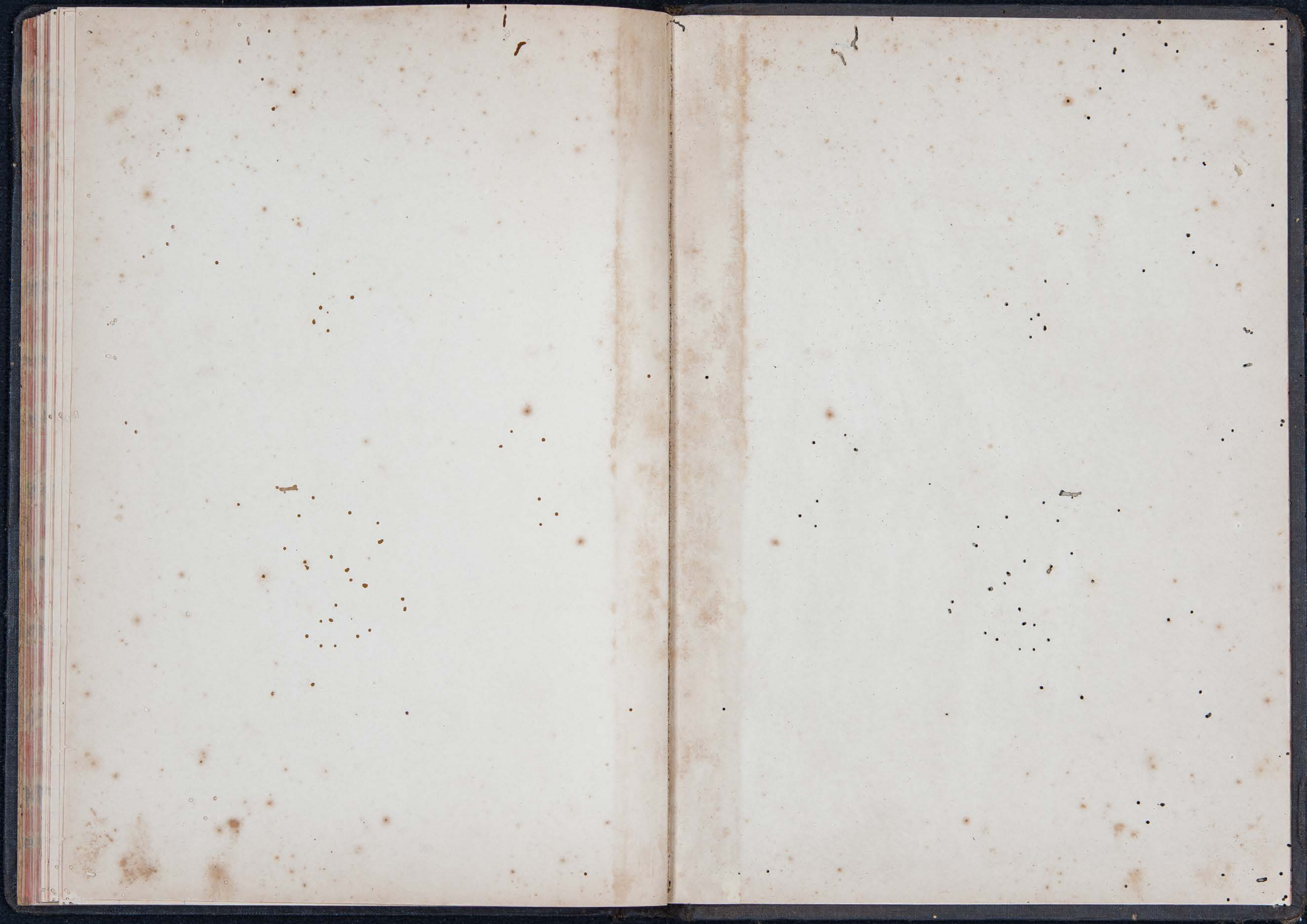

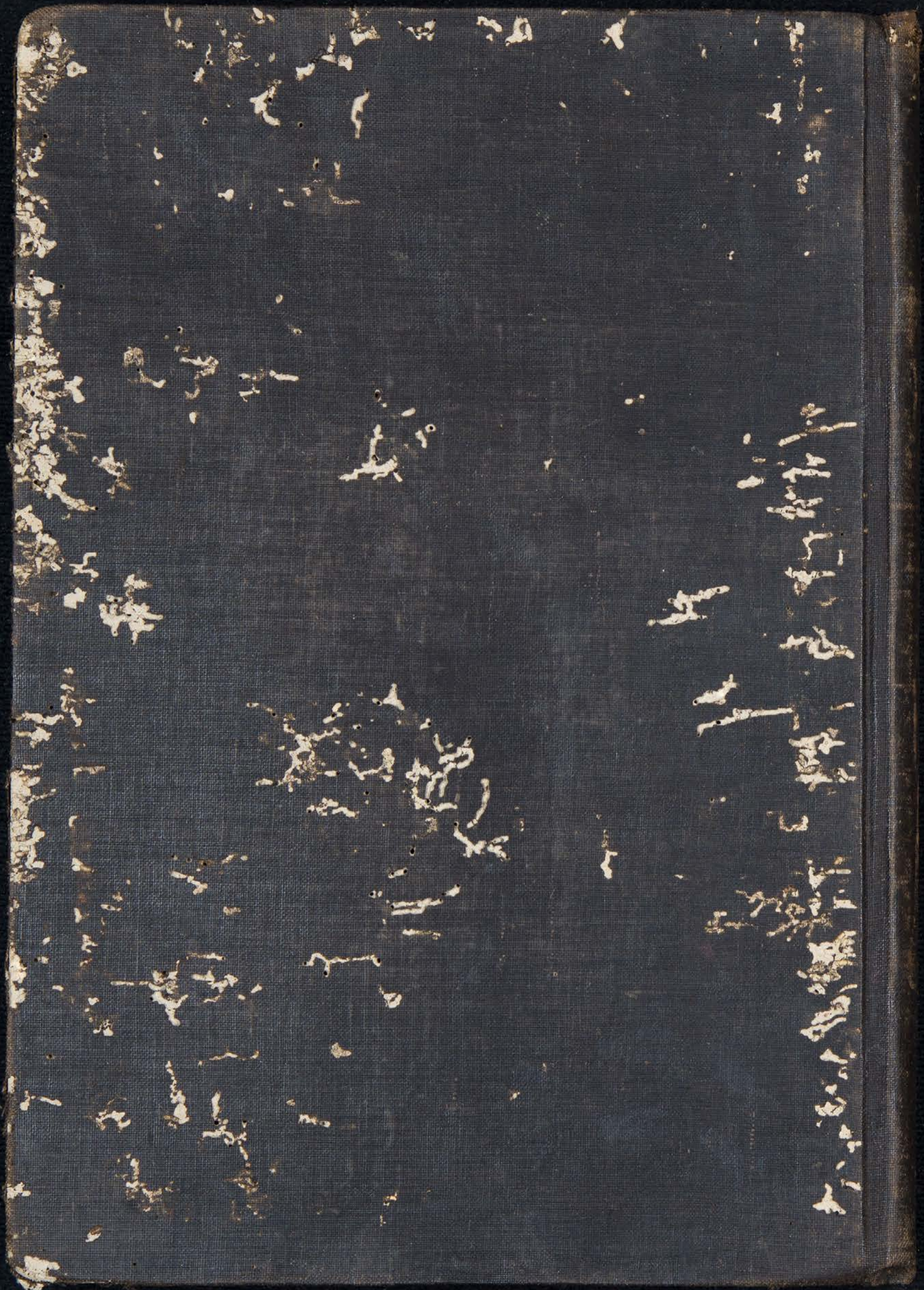

HUBERTO LEVY
Engenheiro

245	000 000			336 986 000
9	500 000			15 586 196
2	500 000			<u>352 572 196</u>
9	000 000			84 100
1	500 000			353 343 296
6	000 000			
4	650 000			
1	000 000			
5	000 000			
2	000 000			
4	500 000			
1	500 000			
5	000 000			
12	000 000			
1	500 000			
16	400 000			
10	336 000			
4	000 000			
1	300 000			
5	000 000			
<hr/>				
	336 986 000			

000 000
200 000
200 000
200 000
200 000
000 000
000 000
000 000
000 000
000 000

6.166.376

269. 424. 403
69. 499. 866
7. 429. 552
6. 166. 376

~~352. 510. 194~~

~~353. 421. 297~~

7. 429. 552
6. 166. 376

13.595.928

13.595.928

⊙. 849.100

236.986.000
236.072.400
100.913.600

70. 653. 481
1. 153. 615

69.499.866

~~594. 403
588. 147
732. 850~~

HUBERTO LEVY
Engenheiro

Café

Clientes
e Mecanismos

Receitas
figuradas

136.042.000
225.800
400
228.200
225.800
400

150.000	
261.800 x	
300.000	
300.000 x	
225.000 x	
<hr/>	
300.500	321.500 ✓
84.000	261.800 ✓
400.000	280.000 ✓
11.500	541.500 ✓
120.000	2.466.850 ✓
119.500	30.000 ✓
328.000	129.000 ✓
958.368	85.000 ✓
500.000	228.040 ✓
11.100	18.300 ✓
13.800	45.000
4.000.000	189.000
524.500	42.000
269.200	326.250
306.000	136.000
170.000	453.500
58.500	52.500
2.000	44.450
325.566	267.500
9.046	400.000
420.000	308.666
6.500	164.830

9 000 080 6 586 116
6 586 116

15 586 196

Gaston

Gaston
Soambingas
Pagamento

353	421	297			
			15	586	19.6
			336	986	000
			008	999	000
353	421	297	353	421	297

353.421.297
~~352.572.196~~
~~849.101~~

899.101

13.595.928
 851.108
 444.502
 13.595.928
 849.101

13.595.927

Contas e melhoramentos até 31 de Março 1921	353	421	297			
Jendas pequenas até 31 de Março 1921					15	586 196
Dinheiro que mandou até 31 de Março 1921					336	986 000
Seu debito em 31.3.21.					849	104
	353	421	297	353	421	197

№ 289 191

000 089 000

001 948

001 948 000 089 000

№ 289 191

Самостоятельно и оригинально

№ 289 191

самостоятельно и оригинально

№ 289 191

самостоятельно и оригинально

№ 289 191

самостоятельно и оригинально

END. TELEGRAPHICO "LEVY"

CAIXA POSTAL 123
RUA DO COMMERCIO, 133
SANTOS

SOCIEDADE ANONYMA LEVY

Santos, 16 de Abril de 1926

Illmo Snr.

C'el José Levy

Cordeiro

Amigo e Snr.

Escreituramos a credito de sua conta, a quantia de Rs. 322\$300 (trezentos e vinte e dois mil e trezentos reis), importancia que transferimos do credito do Snr. Flaminio Levy, por ordem e conta do mesmo.

Com estima e muito apreço, nos subscrevemos

De V. S.

Attentos e Criados
p. p. Sociedade Anonyma Levy
J. Santos

SOCIEDADE ANONYMA LEVY

END. TELEGRAPHICO "LEVY"
CASA SOCIAL Nº
RUA DE S. CARLOS, 121
SANTOS

Santos, 10 de maio de 1922

Senhor

o Sr. José Levy

Corretor

Caro Sr. José Levy,
O Sr. José Levy, proprietário do imóvel nº 121, Rua de S. Carlos, em Santos, vem por meio desta solicitar a sua venda e a consequente transferência do imóvel para o nome do Sr. José Levy, por ordem do Sr. José Levy, proprietário do imóvel nº 121, Rua de S. Carlos, em Santos, com o fim de facilitar a venda do mesmo.

Atenciosamente,

Dr. José Levy
Proprietário do Imóvel nº 121, Rua de S. Carlos, em Santos

Handwritten notes and signatures on the right side of the document, including a large signature that appears to be "José Levy".

Dez ^o	1.282.000
Janeiro	8.066.300
Fev. ^o	828.700
Marco	7.997.800
Abril	944.000
Mais	8.775.100
Junho	996.100
Julho	9.360.600
Agosto	1.344.800
Setembro	8.160.900
Outubro	943.400
Novemb.	14.717.000
	<hr/> 63.416.700

250000
 58800
 308800

19

liquido a pagar

Observações

1093501
 17395900

o c t t e
 94266
 912250

637250
 1082250
 17395000

94266
 912250
 94266

175.958.897

Orçãto e Melhoramentos e capital empregado	Despesas pequenas atc 31.3.21.	Pagamentos que mandou atc 31.3.21.	Debito em 31.3.21
353 421 297	15 586 196	336 986 000	849 101
			15 586 196
			336 986 000
<u>353 421 297</u>			<u>353 421 297</u>

Sancti Spiritus
Pagamentos que mandou

:

Date	Description	Amount	Balance
1912	Jan 1	100.00	100.00
1912	Feb 1	50.00	50.00
1912	Mar 1	25.00	25.00
1912	Apr 1	15.00	10.00
1912	May 1	10.00	0.00
1912	Jun 1	5.00	5.00
1912	Jul 1	5.00	0.00
1912	Aug 1	5.00	5.00
1912	Sep 1	5.00	0.00
1912	Oct 1	5.00	5.00
1912	Nov 1	5.00	0.00
1912	Dec 1	5.00	5.00

Santos 16-4-1926

Amber

Recbi cartas de 10 e 15 do c. 7.
Mudei creditar ao Ser. N. 322.300.

Os factos esticunos futoueta e
eu grippados, mas ja estamos boes.
As creancas tambem ja estao
todas boes, por enquanto o tempo
ainda nao esta muito boe
aqui.

Estes tumores que o Ser. boe,
tem dado muito aqui em Santos.
Eles ali vao demorar muito a sarar.
Aqui em Santos ou S. Paulo, o Ser. em
tres dias com a luz ultra violetta
fica boe.

O mercado continua sempre
muito sem vida, mas ha alguma
esperanca para uma pequena
melhora.

Atencoes de todos

Seu fecho
Mauricio

London 17th 1794

Dear Sir

I have the honor to receive your letter of the 15th inst. in relation to the ... of the ... and I am glad to hear that you are ... in the ... and I am ... to ...

I am, Sir, very respectfully,
Your obedient servant,
John ...

I am, Sir, very respectfully,
Your obedient servant,
John ...

Relatorio da Faz.^a Goyapá.

Esta fazenda é situada no municipio de Rio Claro, sendo distante desta cidade 8 kilometros. E de Goedeiro 5 kilometros.

Possue 300 alq.^t de terra, mais ou menos, divididas em 60 alq.^t de matta, 125.858 pés de café, sendo este, parte em terra roxa, parte terra branca e parte em terra vermelha.

3 pastos, um de 3 alq.^t outro de 4 alq.^t e o ultimo de 1 alqueire.

2 emernadas uma de 10 alq.^t e outra de 12 alqueires mais ou menos.

O resto é terra para cultura.

Uma boa olaria com 22000 tijolos já promptos.

Casa da faz.^a optima com todas comodidades necessarias. 1 casa de administração

Colonias 2 para colonos, tendo uma 6 grupos de casas e outra 5 grupos.

Colonia de camaradas com 4 grupos de casas 6 quartos pegados a casa da faz.^a e 2 quartos no quintal.

Ferreiro 9 quadros ladrilhados

[Faint, illegible handwriting on aged, stained paper]

1 machina S. Paulo, nova. 1 serraria, 1 serra circular, 1 moimbo para fubá, tudo movido por electricidade.

1 grande casa de machina. 1 rancho para carroções. Chiqueiro, cocheira para vacas, paiol, quarto de arreios, cocheira para cavallos, garage são installações optimas e modernas tudo com agua encanada. Galinheiro optimo e novo.

Existe na Faz.^a 64 cabeças de gado este esse 10 bois de carro.

1 equino, 2 potranças, 4 burrinhos, 1 cavallo e 13 bubros de custeis.

4 porcas, 3 capadetes.

2 trollys sendo um novo e coberto, 1 semitrolley 2 carroções, 2 carrocinhas, 1 carroção e 1 carro para bois. Tudo arreado.

3 arrados de bico, 1 disco, 2 planet, 1 grade 3 encerados novos e 3 velhos.

4 machadinhos para póda de café.

[Faint, illegible handwriting, likely bleed-through from the reverse side of the page.]

[Faint, illegible handwriting, likely bleed-through from the reverse side of the page.]

Relatorio
Fazenda Goyazua de Flaminio Levy.

A Fazenda Goyazua, situada no municipio de Rio Claro e ligada a cidade do mesmo nome por uma linha de estrada de rodagem optima e a de Cordeiro por cinco kilometros de estrada de rodagem tambem optima. Essas duas cidades communicam-se com os grandes centros commerciaes do Estado, mediante vias fereceas, com munto, trens diarios e vias terrestres, estradas de rodagem officiaes.

Abrange uma area judicialmente dividida e favorecida de boas aguas, de 300 (trezentos) alqueires de terras raras de primeira, comprehendendo cafezais, mattas, terras para cultura, pasto e imvernadas.

O numero de cafeeiros actualmente tratados e de 125.858 (cento e vinte cinco mil oitocentos e cinquenta e oito), sendo 119.489 (cento e dezenove mil quatrocentos e oitenta e nove), a cargo de colono e os restantes a cargo da Fazenda.

A area coberta de mattas e de 60 (sessenta) alqueires, mais ou menos.

A casa na Fazenda e optima, bem illuminada, com aguas corrente e demais installacoes hygienicas e sanitarias.

Continua

[Faint, illegible handwriting at the top of the page, possibly a title or header.]

[The main body of the page contains several paragraphs of extremely faint, illegible handwriting. The text is mostly mirrored across the horizontal fold, suggesting bleed-through from the reverse side of the paper.]

[Faint handwriting at the bottom of the page, likely a signature or a closing.]

II

A casa da administração, a tijolos, também iluminada e com água corrente.

As casas para colonos são todas a tijolos e estão distribuídas em duas colônias, sendo uma composta de 6 (seis) grupos e outra de 5 (cinco) grupos.

As casas para camaradas também entijoladas são em número de 4 (quatro) grupos.

A casa da máquina de benefício de café é grande e confortável, satisfazendo plenamente os fins a que se destina: benefício, talha, e moimbo de fubá.

Torre, além das casas acima, 2 (duas) casas de pau a pique e 6 (seis) quartos, a tijolos, perfeitamente habitáveis.

O serviço de secagem de café é feito num terreno ladrilhado de nove quadras, para 400 (quatrocentos) alqueires de café, cada uma e o benefício numa máquina S. Paulo, nova, movida por um motor alemão de 50 H.P.

Torre, uma secretaria, premissa para o aparelhamento de toras e uma ótima olaria, capaz de 20.000 (vinte mil) tijolos.

A coqueira, chiqueiro, paviol e garagem são instalações ótimas e modernas, com água corrente e outras confortáveis. O galinheiro é de construção sólida.

Faint, illegible handwritten text, possibly bleed-through from the reverse side of the page. The text is arranged in approximately 15 horizontal lines across the page.

III

Trêsme, um pomar novo, de laranjeiras e outras fructas, em franca produção, de um alqueire de terra, mais ou menos.

A Fazenda dispõe de 64 (sessenta e quatro) cabeças de gado vacum; 8 equas criadeiras com 2 (duas) potranças e 4 (quatro) bucinhos; 4 cavallos e 13 burros de custeio; e 4 (quatro) porcos e 3 (tres) capadetes.

Trêsme 2 (dois) trólys, sendo um coberto e novo, um semitrolly, 2 (dois) carruages, 2 (duas) carrocinhas e 1 carroção e 1 carro para bois. Para esses vehiculos existem os accios necessarios.

Para o serviço de aração, a Fazenda, tem 3 (tres) arados de bico, um disco, 2 (dois) planet e uma grade.

Fazenda Guyapa, 31 de Agosto de 1925.

[Faint, illegible handwriting on aged, stained paper]

Nº 02507

CAMARA MUNICIPAL DE RIO CLARO



IMPOSTOS MUNICIPAES

Exercicio de 1919

Pagou o Snnr. *Francisco Levy*
a quantia de *190\$000* de impostos que durará pelo presente exercicio.

*Imposto de noventa e cinco mil
pis de café* *190000*

TT. CONRADO - RIO CLARO - 2006

Rio Claro, *3* de *Novembro* de 191*9*

O RECEBEDOR,

Pio Rih Santo

17 0 503

DEPARTMENT OF THE INTERIOR

Faint handwritten text, possibly a signature or name, mostly illegible due to fading.

Faint handwritten marks or numbers.

Faint handwritten text at the bottom of the page, mostly illegible.

99436149

40.4.22.513

39.436.149

~~966364~~

~~966\$364~~

16

RELATORIO da FAZENDA GOYAPÁ

Esta fazenda que pertence ao municipio de Rio Claro, fica distante desta cidade 8 Klms. e da povoação de Cordeiro 5 Klms.

Possue 300 alq. de terra mais ou menos, divididos em 60 alq. de matta.

Tem 125.850 pés de café, sendo este, parte em terra roxa, parte em terra branca, e parte em terra vermelha.

Tem 3 pastos, 1 de 3 alq. outro de 4 alq. e outro de 12 alq. mais ou menos.

O resto é terra para cultura.

Uma boa olaria com 22.000 tijolos ja promptos.

A casa da fazenda é optima com todas a commodidades necessarias; e uma casa de administração.

Tem 2 colonias para colonos, tendo uma 6 grupos de casas e outra 5 grupos.

1 colonia para camaradas com 4 grupos de casas.

Tem tambem 6 quartos pegados a casa da fazenda e 2 no quintal.

O terreiro tem 9 quadros todos ladrilhados.

1 machina S. Paulo nova, 1 serraria, 1 serra circular, 1 moinho para fubá, tudo movido por electricidade.

1 grande casa de machina, 1 rancho para carroções, Chiqueiro, Cocheira para vaccas, Paiol, quartos para arreios, Cocheira para cavallos, Garage são installações optimas e modernas todas com agua encanada, Gallinheiro optimo e novo.

Existem na fazenda 64 cabeças de gado, entre essas 10 bois de carro.

8. eguas, 2 potrancas, 4 burrinhos, 4 cavallos, e 13 burros de custeio, 4 porcas e 3 capadetes.

2 trollys sendo um novo e coberto, 1 semi-troly, 2 carroções, 2 carrocinhas, 1 carroção e 1 carro para bois, tudo arreado.

3 grades de bico, 1 disco, 2 planet, 1 grade, 3 encerados novos e 3 velhos, 4 machadinhas para poda de café.

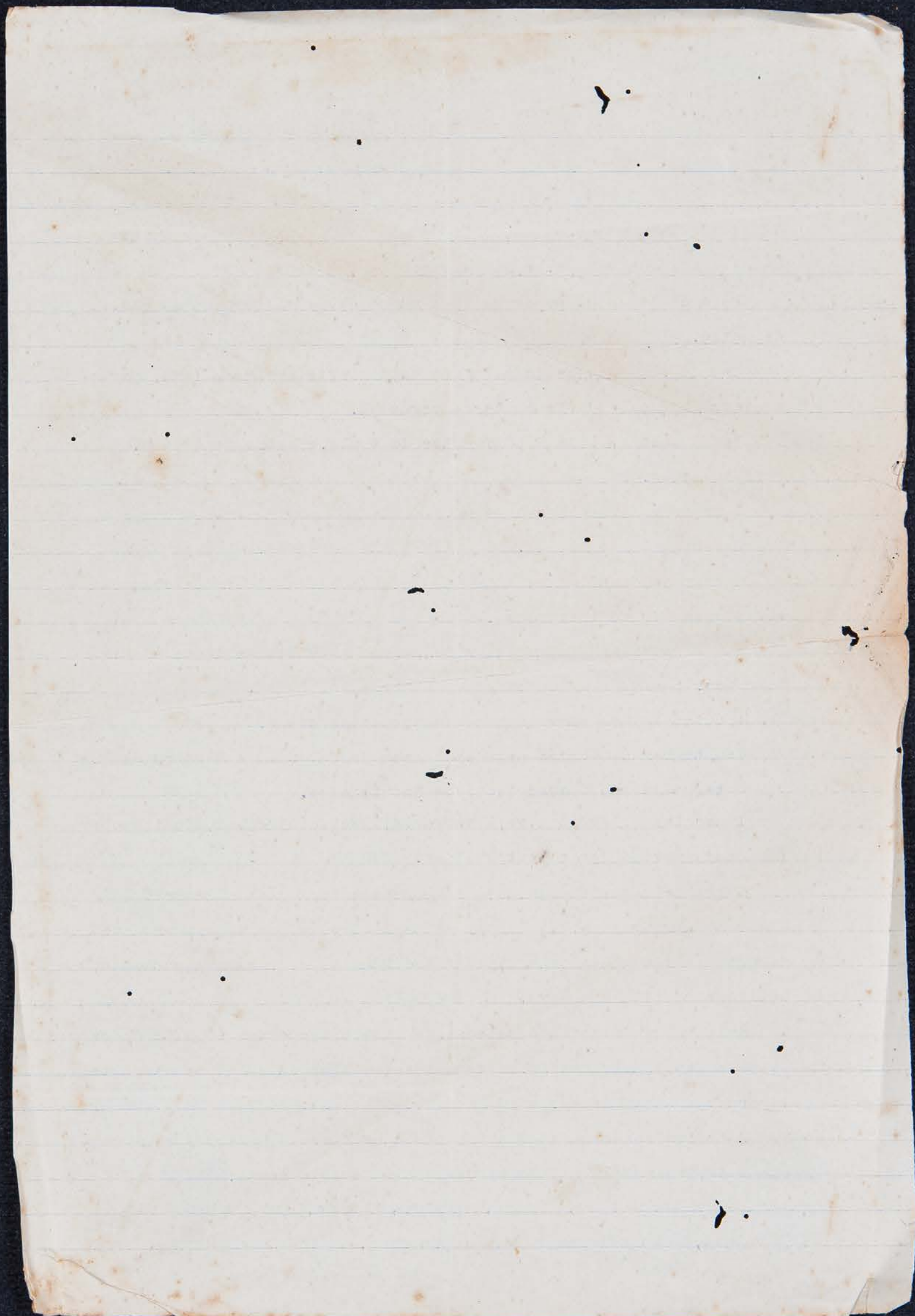

RELATORIO da FAZENDA GOYAPÁ

Esta fazenda que pertence ao municipio de Rio Claro fica distante desta cidade 8 Kms. e da povoação de Cordeiro 5 Kms.

Possue 300 alq. de terras mais ou menos, divididos em 60 alq. de matta.

Tem 125.850 pés de café, sendo este, parte em terra roxa, parte em terra branca e parte em terra vermelha.

Tem 3 pastos, um de 3 alq. outro de 4 alq. e o ultimo de 1 alq.

Tem tambem 2 envernadas, uma de 10 alq. e outra de 12 alq. mais ou menos.

O resto é terra para cultura.

Uma boa olaria com 22.000 tijolos ja promptos.

Casa da fazenda, optima com todas as comodidades necessarias;

1 casa de administração.

Tem 2 colonias para colonos, tendo uma 6 grupos de casas e outra 5 grupos.

Uma colônia de com 4 grupos de casas. para camaradas.

Tem tambem 6 quartos pegados a casa da fazenda e 2 no quintal.

O terreiro tem 9 quadros todos ladrilhados.

1 machina S. Paulo nova, 1 serraria, 1 serra circular, 1 moinho para fubá, tudo movido por electricidade.

1 grande casa de machina, 1 rancho para carroções; Chiqueiro, Cocheira para vaccas, Paiol, quartos de arreios, Cocheira para cavallos, Garage, são instalações optimas e modernas todas com agua encanada, Gallinheiro optimo e novo.

Existe na fazenda 64 cabeças de gado entre essas 10 bois de carro.

8 Eguas, 2 potranças, 4 burrinhos, 4 cavallos, e 13 burros de custeio; 4 porcas e treis (3) capadetes.

2 trollys sendo um novo e coberto, 1 semitroly, 2 carroções 2 carrocinhas, 1 carroção e 1 carro para bois, tudo arreado.

3 arados de bico, 1 disco, 2 planet, 1 grade, 3 encerados novos e
3 velhos, 4 machadinhas para ppda de café.-

RECEBEDORIA MUNICIPAL



RIO CLARO
ESTADO DE SÃO PAULO

Rio Claro, 2 Outubro 1930

Mexico Sr. Flaminio Levy
Limaera

Comunicamos-vos que de acor-
do com a informação da pessoa encarre-
gada da collecta do café, e de ordem
do Sr. Prefeito Municipal, foram can-
celladas (25000) vinte e cinco mil pi-
de café de sua propriedade agricu-
la n'este municipio, denominada fazen-
da "Goyapá", prevalecendo a collecta
de (29.000) cent e vinte nove mil
pi de café para o corrente exercicio

O Recebedor
F. Ribemont, S. A. S. S. S.

258000

AVISO
CAMARA MUNICIPAL DE RIO CLARO

O Recebedor da Camara Municipal desta cidade, faz sciente ao cidadão

Flaminio Levy *Luiz*

que foi collectado para pagamento do imposto sobre

154000 pés de café, na quantia de Rs. *308.000*

e que o prazo para esse pagamento sem multa é

de 1.º a 30 de Setembro do corrente anno.

Rio Claro, 10 de *Agosto* de 191*5*

O RECEBEDOR

P. Rib. Sombra

31-8-1920



CAMARA MUNICIPAL DE RIO CLARO

Nº 02654



IMPOSTOS MUNICIPAES

Exercicio de 1920

Pagou o Snr.

Stannini Levy

a quantia de *258.000* de impostos que durará pelo presente exercicio.

*Imposto de cento e vinte por cento
por café da fazenda "Goyapiá" 258.000*

CAMARA MUNICIPAL

TYP. CONRADO — RIO CLARO

Rio Claro, 6 de *Outubro* de 1920

RECEBEDOR,

Sio Pires Santos

