

Fazenda "Bicab"

Folha do pagamento

Estadística das casas

PAROQUIA DE CASCALHO
FOLHA Nº 7

100 ft. Edmxx



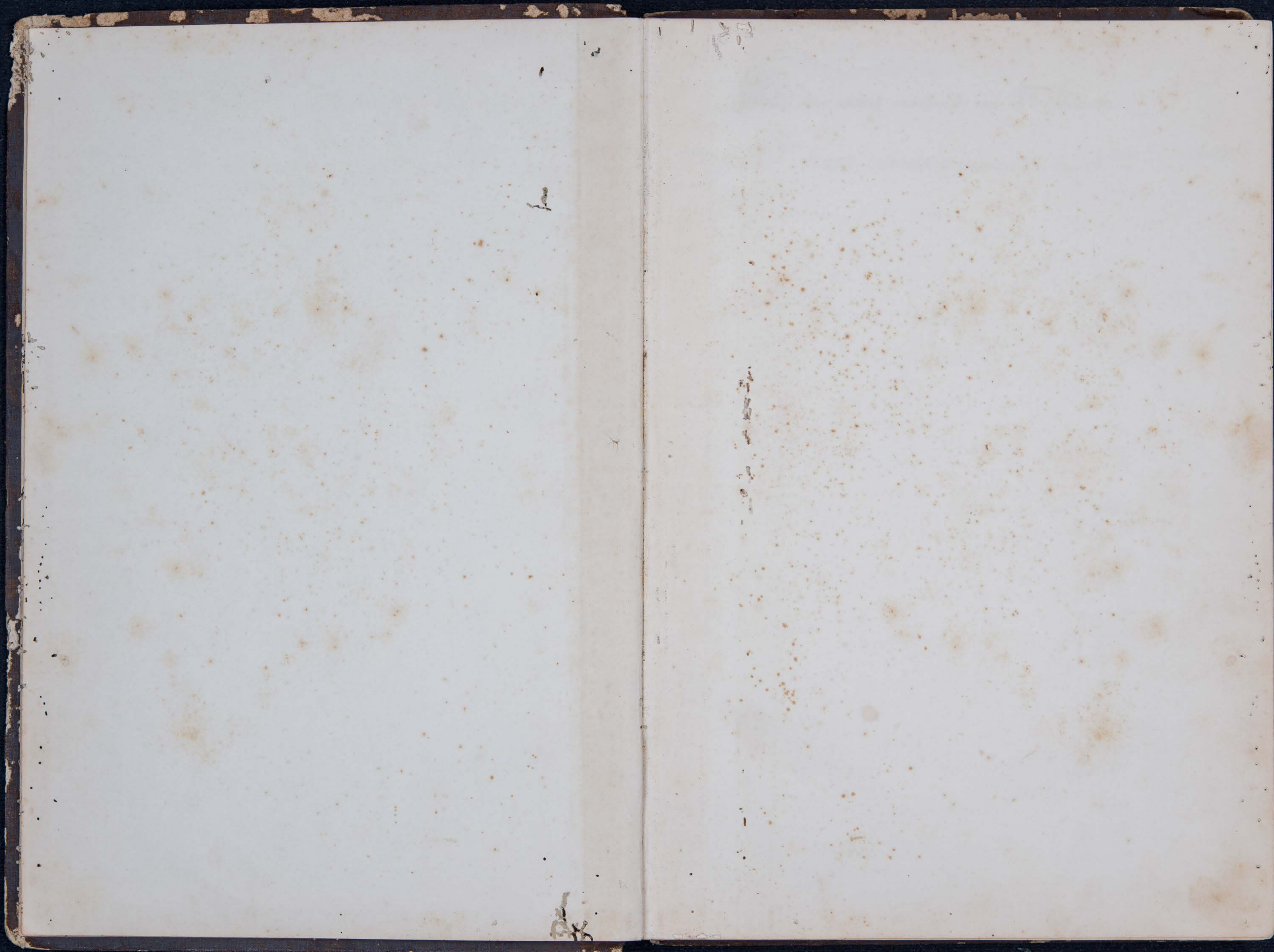

Lista das casas existente na F.^a Ibicaba

Datas		Secção colonia grande	Debito	Credito
N. ^o	Comodos	Reside	Tracta	Recebe
1	7	Antonio J. G. de Affonseca		
2	4	ninguém Moniquete		
3	4	José Zanotelle	5 011	
4	5	Constante Brassolotto	3 744	
5	5	José Pedro	4 654	
6	6	Francisco Brassolotto	8 226	
7	6	"		
8	5	Antonio Francisco Gomes	5 276	
9	5	varia		
10 e 36	6	Fachina Primo	5 602	
11	6	Ernesto Pascote	5 836	
12	5	Francisco Benedicto de Santos	4 934	
13	3	Sebastião Diogo	4 088	
14	3	"		
15	7	Germano Wendel	6 391	
16	7	Angeles Lario	7 386	
17	7	Filom Santo	7 093	
18	5	M ^o Marcolina	5 031	
19	6	Bernard dos Santos	7 411	
20 e 34	6	José Bertanha	5 390	
21	7	Antonio José Viçent	7 800	
22	5	Benedicto Pires	10 346	
23	5	Emilio da Cruz	5 490	
24	5	varia		
25	6	Sebastião Sereno	4 531	
26	5	David Barroso	6 280	
27	6	M ^o Della Collette	8 541	
28	5	varia		
29	5	José Comforte 1 ^o	6 472	
30	5	Antonio Dias	5 198	
31	5	Antonio Rio Chaparro	4 018	
32	4	Crespin Venancio	3 265	
33 e 34	5	Camillo Rodolpho	5 710	

Handwritten text at the top of page 2, possibly a title or date.

Datas		Seção colonia grande		Debito	Credito
Nº	Comodos	Reside	Tracta		
34		Camillo Rodolpho occupa 33 e 34			
35	5	José Antoniel	5.108		
36		Fachina Timó			
37	6	Laudelino M. Veloso	7.583		
38	8	Antonio Faria	3.974		
39	6	João Garotto	9.083		
40	6	João F. Neves	5.133		
41	5	Antonio Micaelada	6.209		
42	5	varia			
43	7	Baptista Sotom	9.499		
44		"			
45	7	Francisco Pinto da Rocha	5.191		
46		ninguem (João Babel)			

Caras fora da colonia					
Nº	Comodos	Reside			
1	5	Antonio Macedo	Corduro		
2	4	Pedro Luriani	Ullaria		
3	5		Mangueirão		
4	2	Attilio Demarchi	Saltinho		
5	2	desocupada	"		
6	2	"	"		
7	4	Manoel da Conceição	"		
8		Deposito de aguardente	"		
9		Quarto " arrios	"		
10		Deposito " aguardente	"		
11		Administração	"		
12	3	desocupada	"		
13	3	Antonio Pereira Filho	"		
14	3	Lebastião Fins	"		
15	6	"	"		
16	5	Antonio T. de Azevedo	"	7.050	
17	4	Antonio Natal	"	6.221	

Datas		Saltinho		Debito	Credito
Nº	Comodos	Reside	Tracta		
18	3	Manoel Gomes do Pinho Saltinho	7.112		
19	3	" " " "			
20	5	Martinho Diptle	7.011		
21	6	Lauricio Schimtd	9.297		
22		Quarto de Furamenta			
		João Andruoli	7.431		
		José Andruoli	4.598		
		Angelo Tedorello	8.357		
		João Furi	11.956		

Casas		Seção Graama Larga Coloninha			
Nº	Comodos	Reside	Tracta		
1	6	Antonio Casetta	5.893		
2	5	Augusto Louren	7.951		
3	8	Affonso Melosi	9.890		
4	6	Alexis Gaetano	4.710		
5	4	José Lemarchi	8.774		
6	4	"			
7	5	Louisa Miorini	7.068		
8	6	Antonio Sanci	7.349		
9	7	Francisco Esteven	6.102		
10	7	Francisco Catalano	8.231		
11	4	Luis Magnais	10.351		
12	3	"			
13	7	Lebastião Amancio	5.302		
14	6	Antonio Lambusi	8.923		
15	6	Rorero Damiao	6.095		
16	7	Anasé Ferré	7.253		
17	8	Ernesto Hamonelli	7.589		

Datas			Debito	Credito
Nº	Comodos	Colorirba	Tracta	
18	5	José Casacci	3 534	
19	8	Augusto Ernesto	6 956	
20	4	varia		
21	3	Abramo Ferrario	7 211	
22	4	" "		
23	6	varia		
24	7	Baptista Boretto	11 691	
25	5	" "		
26	8	Vº Pedro Tiro	8 193	
27	7	José Jamarte	6 735	
28	5	Antonio Campana	7 946	
29	6	José Campana (Quinto)		
30	5	Piciniello	4 646	

Seccão Graça Barga		"Morro Alto"	
Nº	Comodos	Reside	Tracta
1	7	Luis Bellato	4 739
2	7	Angelo Bellato	8 534
3	3	Francisco Furlan	7 841
4	3	" "	
5	5	José Lauriani	3 443
6	5	Pedro Cicolin	5 626
7	6	José Alves	5 868
8	8	Luis Bussanaro	9 978
9	5	José Campo	5 511
10	3	Domingo Dorizan	5 147
11	3	" "	
12	3	Mouros Rodrigues	5 013
13	3	" "	
14	5	José Conforti IIº	5 634
15	8	Abramo Luccolo	10 150
16	5	José Sironi	8 728

Datas			Debito	Credito
Nº	Comodos	"Morro Alto"	Tracta	
17	5	José Mattana	5 007	
18	5	Emilio Campo	5 459	
19	5	Emilio Guerra	5 511	
20	5	José Casetta	3 932	
21	5	Francisco Bonin	7 925	

		"Thecteia"	
Nº	Comodos	Reside	Tracta
1	3	José da Silva	4 579
2	3	" "	
3	4	José Miatello	12 152
4	5	" "	
5	5	José Maria	4 378
6	5		

		"Lage"	
Nº	Comodos	Reside	Tracta
1	6	Beloni Theobaldo	8 047
2	5	Heilario Bellotti	6 616
3	5	Joaquim Pallas Amaro	3 638

Divisa da Parochia de Cascaltho

Datas	Debito	Credito
-------	--------	---------

Datas	Debito	Credito
-------	--------	---------

D. João Baptista Correia Sery, por mercê de Deus e sua P. Le Apostolica, Bispo de Campinas, Conde Romano, Prelado honorario da P. Le e assistente ao Palo Pontificio

Aos que o presente decreto vier, saudados, paz e benção as Lenhas.

Faremos saber que attendendo a representações que nos fez o Com. Lus. Visitador Diocesano e ao maior bem das almas, depois de termos ouvido o Reverendissimo cabido Diocesano, usando da nova jurisdicção ordinaria Diocesana e em caso meausis da nos e delegado pelo S. Concilio Tridentino (Les XXI, Cap. de reforma) Havemos por bem separar, dividir e desmembrar da Parochia de Cordeiro, o territorio que em seguida irá indicar, e nelle instituiremos uma nova parochia que se nominara de Cascaltho, elevando portanto actual cappella filial de N. P. da Assumpção a cathedra de Matias, e o territorio que compunha essa filial a cathedra de parochia. A nova parochia de Cascaltho terá como limites com a parochia de Loureiro, as Fazendas 1 a do Parque, propriedade do Lus. D. Fortunato dos Santos Reis, 2 a de Jardim do Lus. Olegario de Abreu Ferraz, 3 a de Perobas do Lus. João Ferreira dos Santos, 4 a de P. Theresia do Lus. D. Poelilla, 5 a da 4.ª Velha Nucleo em diversos proprietarios, com Araras; a de Remanso, propriedade do Lus. João Mathiesen, com a de Cordeiro pelo corpo do rio em linha recta até a 4.ª do D. Polim. As 7.ªs seguintes mencionadas ficaram pertencendo a nova parochia tendo como titular N. P. da Assumpção, cuja festa se ha de celebrar annualmente com pompa e religiosa esplendor. Submettemos a jurisdicção e cuidado espiritual do Vicario que por elle for nomeado e dos que canonicamente lhes succederem no cargo, os habitantes daquelle territorio aos quaes mandamos que tanto para o Lus. Vicario, como para a fabrica da Igreja, contribuam religiosamente com os monumentos, obizações e benesses que respectivamente lhes sejam devido, por estatutos e leis desta nossa Diocese. Concedemos tambem a Igreja de N. P. da Assumpção, que reside na de Matias da nova parochia, pleno directo e facultade para

Datas

Debito

Credito

para ter necessario, em que se conservarsi o Augusto Sacramento da Eucharistia, com o necessario ornato e decencia e com a lampada acesa de dia e de noite, bem como a facultade para ali estabelecer o Baptisterio e Pila Baptismal para ter livros do Tombo e de registro Baptismo, matrimonios, obitos etc. e todos os mais aduitos, honra e sustentacoes de uma Igreja parochial, dando portanto por extincta e constituida em nova Diocese a nova parochia acima descrita. o Rev. Mo. Secretario desta Bispoado, depois a transcrever este decreto no livro competente da mesma camara Ecclesiastica, o faça publicar na integra, no Organ Official da Diocese e o remetta ao Rev. Vigario de Cordes, delle extraia (2) copias das quaes uma enviara ao conselho municipal e outra a que faz as vezes do thesoureiro da cappella de N. S. da Assumpcao para serem registrados nos respectivos livros do Tombo e archivados, compreendendo aos interessados marcarem o sitio para a installacao da nova parochia, tempo em que sera lido o citado decreto a estaçao da missa parochial da ma Igreja de Joze pelo Rev. Vigario de Cordes, que o leia tambem em igual occasiao da missa parochial da ma Igreja Matris do que passara certidao no verso deste decreto, ou ma copia para todo tempo contar; officie aos Pns. encarregados das outras parochias limítrophe e archive os documentos a que se refere ao mesmo decreto, todo e passado na Camara Ecclesiastica de Campina, sob o nosso signal e selo das Nouas Armas aos quatro de de Janeiro de mil e novecentos e quatorze. Eu Monseñhor Joze Noel Pizar d'Avila secretario geral do Bispoado, o subscris J. Very Bispo Diocesano, taxos curia oitenta mil reis e Pila vinte mil reis, com mil reis nada mais se contuha no decreto, bom e fielmente para aqui copiando, o qual tinha ao lado do signaturo do Bispo D. Joze Very o carunbo de seu nome com as seguintes curies
Joannes Very Episcopus Campinense

Datas

Debito

Credito

Pagamento a colonos da 4ª colcha e mais serviços correspondente aos meses de Abril e Maio de 1917

Datas	Debito	Credito	Datas	Colono	Tracta	Recebe	diaria	Journal 2.000	Total	Gastou	Deve	Debito	Credito
												Recebe	
				Pedro Ciolin	5626	84.390			84.390	12.200	✓	72.190	
				Pedro Furlan	4802	72.030			72.030	18.000	✓	54.030	
				Eugenio Bilato	10378	155.670	13	2.000	181.670	15.700	✓	165.970	
				Francisco Furlan	5550	83.250			83.250	7.300	✓	75.950	
				João Lukiani	3413	51.645			51.645	5.600	✓	46.045	
				Bussonaro Luiz	9875	148.125	1	2.000	150.125	19.100	✓	131.025	
				Jose Alves	4872	73.080			73.080	27.100	✓	45.980	
				Luiz Grandi	7543	113.145			113.145	5.800	✓	107.345	
				Jose Maria	4352	65.280			65.280	38.400	✓	26.880	
				João Caiatto	7928	118.935	17	34.000	152.935	72.800	✓	80.135	838.450
				Mattana Baptista	5007	75.105			75.105	12.300	✓	62.805	
				João Campo	5022	75.330			75.330	129.900	200.955	00.000	
				Anselmo Malvesi	7009	105.135			105.135	100.300	2.16	5.66	00.000
				Filisberto Ferreira	4598	68.970			68.970	7.900	✓	61.070	
				Campo Emilio	5459	81.885			81.885	15.900	✓	65.985	
				Jose Emerich	5511	82.665			82.665	5.800	✓	76.865	
				Antonio Barbara	3932	58.980			58.980	9.500	✓	49.480	
				Francisco Bonin	6179	92.685	10	20.000	112.685	17.200	✓	95.485	
				Jose Conforte I°	5940	89.100			89.100	15.300	✓	73.800	
				Dorigam Domingo	4699	70.485			70.485	11.700	✓	58.785	
				Jose Conforte II°	4707	70.605			70.605	18.700	✓	51.905	595.680
				Piva Victorio	7507	112.605	21	42.000	154.605	33.900	✓	120.705	
				Augusto Loucon	6923	104.595			104.595	27.200	✓	77.395	
				Afonso Melosi	8028	120.420	19	38.000	158.420	31.700	✓	126.720	
				Azevi Caetano	4710	70.650			70.650	21.600	✓	49.050	
				Antonio Nanci	6072	91.080			91.080	111.500	1.68	3.85	00.000
				Luizino Maximiliano	6102	91.530			91.530	29.900	✓	61.630	
				Luiz Miorin	7068	106.020			106.020	84.600	✓	21.420	
				Giacomo Chinellato	10315	154.725	21	42.000	196.725	15.000	✓	181.725	
				Picininini Celso	7956	104.340			104.340	28.600	✓	75.740	
				Jose Demarchi	8344	125.160	21	42.000	167.160	102.100	✓	65.060	779.445
				Francisco Rosetti	11764	176.160	483/4	123.075	299.535	54.100	✓	245.435	
				Scardellato Andre	7647	114.705	5	10.000	124.705	19.700	✓	105.005	350.440
					214.838	3.220.485	1769/4	26.9075	3.588.350	1.126.100	585	896.2	5.564.975

Datas	Nomes	Occup.	dias	Ordemado	2500	2700	horas	Total	Gastou	Debito	Credito
	Transp.							4.022.408	1.390.825	351.866	2.703.871
	Sebastião dos Santos	camar.	1	1000				1000			
	F ^{no} B. dos Santos	"	19 1/4	19 1/4				48.125	53.100	3.975	00.000
	João Caiotto	"	26	26				65.000	2.000		63.000
	Ant ^o Barbara	"	24	1000				24.000			
	João Barbosa	"	24 1/4	2000				48.500	10.700		61.800
	João Miatello	"	103				7 1/2	205.500	34.800		170.700
	João Vieira Cardoso	Guarda	10	10				25.000	3.200		21.800
	Ant ^o Pereira Filho	camar.	25 1/4	25 1/4				63.125	3.200		59.925
	Attilio Demachi	"	25 1/2	23 1/4			2	63.525	5.000		58.525
	Pedro Luxicani	Officio	serviço	entregue				393.000	193.400		199.600
	Resumo							4.959.183	1.705.225	355.841	3.329.221
	Para pagamento a colonos							6.112.926			
	" a empregados e camaradas							3.346.321			
								9.459.247			

Folha de pagamento dos empregados e camaradas correspondente ao mez de Junho de 1917.

Nomes	Occup.	dias	2500	2700	horas	Total	Gastou	Debito	Credito
Constantino G. de Moraes	recebedor de café	1	75.000			77.500			
F ^{no} B. Parra	escrivão	100%				100.000	85.300	50.000	142.200
João Campana	Fiscal	100%		2 mezes e 9 dias		230.000	12.400		217.600
Ant ^o J. G. Affonseca	"	100%		3 mezes		300.000	145.900		154.100
Diogo Damiao	Feitor	100%				100.000	124.300	59.198	00.000
João Giannotti	Guarda	90%				90.000	5.700		84.300
Ant ^o Pierotti	recebedor de café	100%				100.000	128.400	139.801	00.000
Geraldo Barroso	"	80%		29 dias		77.334	34.800		42.534
Cath. Apostini	camar.	25 1/4		11		66.575			
Luis Agostini	Chauffeur	80%				80.000	128.200		28.375
Celeste Morosini	Chiqu.	70%				70.000	21.100		48.900
Napoleão Bussanaro	Cochueira	70%				70.000	2.000		68.000
Pedro da Silva	Peisol	55%				55.000	15.900		39.100
Otto Wendel	camp.	75%				75.000	73.000		2.000
Eugenio da Cruz	carinh.	65%				65.000	24.100	67.850	00.000
Transp.						1.556.409	891.100	316.849	827.109

Datas	Nomes	Occup.	dias	2500	2700	horas	Total	Gastou	Debito	Credito
	Transp.						1.556.409	891.100	316.849	827.109
	Antonio Marutti	Carpiat.	24 1/4	5000			123.750	20.500		103.250
	Antonio Cardoso	"	25	3500			87.500	4.500		83.000
	Indoro Rossetti	serviço	24 1/4	3500		3 1/2	87.675	2.000		85.675
	João Bertolim	robrado		25.000			25.000			
	João Bertolim	Ferreiro	25	4000			100.000	24.100		100.900
	Alfredo T. de Oliveira	serviço	25	1500			37.500			
	Jose Theresia	pedreiro	23 1/4	4000			94.000	25.000		106.500
	Flaminio F. de Moraes	"	14	2500			35.000			
	Cerario	camar.	29	1600			46.400			
	Antonio	"	23	3000			69.000	43.100		107.300
	Antonio de Souza	camar.	25 1/2	1200			30.600			
	Alfredo de Souza	carroc.	23		23	11 1/2	64.400	21.300		73.700
	Bapt. Bussanaro	carroc.	24		24	10 1/2	66.900	2.000		64.900
	Victorio Lambrosi	capataz	27 1/4		27 1/4	4	79.375	7.900		71.475
	Benedicto F. Neves	carroc.	25 1/4		25 3/4	13	72.125	18.600		53.525
	João Bueno	"	25		25	11 1/2	69.800	61.400		8.400
	Francisco Pires	"	25		25	15	70.500	19.900		50.600
	João Rodrigues	camar.	25	1200		9	30.900			
	João	"		18%			18.000			
	Francisco Rodrigues	"	25			3 1/2	63.200	32.450		79.650
	Olegario Pires	carroc.	25		25	16	70.700			
	Napoleão	camar.	27	2000		7 1/2	55.500			
	Luis	"	22	800		11	18.700			
	Antonio Pires	carroiro	25	1	24		67.300	139.600		72.600
	Sebastião dos Santos	camar.	23	800		7 1/2	19.150			
	F ^{no} B. dos Santos	"	21 3/4			11	64.075	63.500		15.750
	Ant ^o Barbara	"	25	1200		11 1/2	31.150			
	João Barbosa	"	25	2000		15	53.000	10.000		74.150
	João Miatello	"	57			26	120.700	37.900		82.800
	Marcionilio F. de Lima	"	29	75%			72.500	15.700		56.800
	Jose Lodovico	ortelão					90.000	10.600		79.400
	João Lorgem	moleiro	24 1/4	2500			61.250	17.700		43.550
	Transp.						3.552.059	1.468.850	316.849	2.241.034

Datas	Nomes	Occup.	2500	2700	horas	Total	Gastou	Debito	Credito	
	Transp.							1.104 300	411 224	2. 213 858
	José Castellar	camarada	25%	25%	11 1/2	668050	2 000		64 850	
	Glycerio Guedes	"	23 1/2	23 1/2	10	608750	10 500		50 250	
	Hilario de Lima	"	16 1/2	16 1/2	13 1/2	438950	69 000	34 375	00 000	
	Sebastião Alves	"	26 1/2	25 1/2	1	678750	3 800		63 950	
	Flamino Horacio	"	15 1/2	15 1/2	9 1/2	408650	18 100		22 550	
	José Farnate	camarada	26	6	20	728500	14 580		57 650	
	M ^o Franco de Moraes	servente	22	22		558000	9 300		45 700	
	Alcino Rodrigues	camarada	22 3/4	22 3/4	10	588875	2 000		56 875	
	Ovidio Guedes	"	24 1/2	24 1/2	20	658875	2 000		63 875	
	Manoel Barbosa	"	25 1/2	24 1/2	1	668850	9 900		56 950	
	José Bonetti	"	22 1/2	22 1/2	19 1/2	608150	19 500		14 500	
	José Furlan	"	25	18	7	678100	18 150		48 950	
	José Balbino	"	25 1/2	25 1/2	12	668150	25 500		40 650	
	Constantino Junior	"	25 1/2	25 1/2	20%	678850	31 700		10 450	
	Manoel F. Neves	"	9 1/2	9 1/2	1	238950	51 100	81 550	00 000	
	Antonio Bieato	"	23 1/2	23 1/2	12	608525	10 100		50 125	
	Arthur F. Neves	"	23 1/2	23 1/2	13 1/2	618450	35 400		26 050	
	Manoel de S. Cabral	"	24	24	8 1/2	618700	32 300		29 400	
	Dominico Raymundo	"	23 1/2	23 1/2	16	628575	25 400		37 175	
	Ariceto Damiao	"	20 1/2	20 1/2	12	688650	17 300		51 350	
	José Farias	"	25 1/2	25 1/2	9 1/2	658650	57 500	44 425	00 000	
	Benedicto Lopes	"	21 1/2	21 1/2	6 1/2	558050	50 200		4 850	
	Guido Melosi	"	23 1/2	23 1/2	11	608950	14 900		16 050	
	Marcionilio de Lima	"	22 3/4	22 3/4	14	598675	14 300		45 375	
							1.648 830	571 574	3.102 383	
Pagamento ao pessoal do Saltilho correspondente ao mes de julho 1917										
	Manoel da Conceição	ajudante	30%			808000	14 000		66 000	
	Sebastião Feres	camarada	26 1/2	38	2700	808800	4 400		76 400	
	Attilio Demareli	"	26 1/2	26 1/2	11 1/2	688550	11 000		57 550	
	Antonio Louisa Filho	"	25 1/2	25 1/2		638125	3 200		62 625	
	Joaquim da Silva	"	21		21	578100	11 600		45 500	
	Benedicto Madureira	"	26		26	718900	41 200		30 000	
	José Vieira Cardoso	guarda	8	8	8	218500	7 100		14 400	
							92 500		349 775	

Datas						Debito	Credito	
	Resumo:							
	Para pagamento aos colonos					6.193 735		
	" " a empregados e camaradas					3.102 383		
	" " ao Pessoal do Saltilho					349 775		
	" " Eloy de C. de Silveira					1 859 385		
	" " Brax Vita Primo					285 000		
	Total					11.790 278		
Pagamento aos empregados e camaradas correspondente ao mes de Agosto de 1917.								
Nome	Occup.	2500	2700	horas	Total	Gastou	Debito	Credito
Francisco B. Pereira	breveiro	100%			1008000	50 700	700	00 000
Diogo Damiao Feitor	"	100%			1008000	96 600	24 998	00 000
Antonio Pierotti	Rebuda	"	100%		1008000	115 000	142 501	00 000
José Giannotto	Guarda	"	90%		908000	24 300		65 700
José Ludovico	Rebuda	"	90%		908000	18 900		71 100
Carb. Agostini	camarada	24 1/2	24 1/2	17 1/2	658375			
Luiz "	Chauffeur	80%			808000	19 200		126 175
Otto Wendel	Camp.	"	75%		758000	62 500		10 500
Napoleão Brissomaro	Coop.	"	70%		708000	2 000		68 000
Celeste Morozini	Forq.	"	70%		708000	14 900		55 100
Eugenio da Cruz	Curitiba	65%			658000	44 500	171 850	00 000
Pedro " Silva	Chiq.	55%			558000	23 600		31 400
Antonio Marutti	Coopant.	20%	58		1028500	24 500		78 000
Antonio Cardoso	"	26	38500		918000	6 500		84 500
Tridoro Rossetti	Mach.	30%	38	25	1178750	2 000		115 750
José Bertolim	Coitado	30%			308000			
José Bertolim	Furcio	26	48		1048000	14 300		119 700
Flamino J ^o de Moraes	servente	26	26	3 1/2	658700			
Cerario " " "	camarada	24 1/2	18 600	12 1/2	408850			
Antonio F. " Moraes	procurador	26	38	3 1/2	798050	29 800		155 800
Alfredo F. de Alvaranga	servente	26	18500		398000	4 500		34 500
Transp.					1.6218225	553 800	340 049	1.016 225

Folha de pagamento para os empregados e camaradas correspondente ao mez de Setembro de 1917

Table with columns: Datas, Nomes, Ocupação, dias, 2.500, 2.700, Horas, Total, Gastou, Debito, Credito. Rows include names like Francisco B. Lora, Jozé Campana, Ant. J. G. de Affonseca, etc.

Table with columns: Datas, Nomes, Ocupação, dias, 2.500, 2.700, Horas, Total, Gastou, Debito, Credito. Rows include names like Joaquin Rodrigues, Jozé, Francisco Rodrigues, etc.

Pagamento ao pessoal do Salinho correspondente ao mês de Setembro 1917

Table with columns: Datas, Nomes, Ocupação, Ordenado 2500, 2700, Total, Gastou, Debito, Credito. Rows include Manoel da Conaco, Sebastião Pais, Antonio Pereira Filho, etc.

Resumo:

Para pagamento a empregados e camaradas da Fazenda. Total 3.423.000

Folha geral de pagamento aos colonos da colheita de café e mais serviço correspondente aos meses Agosto, Setembro e Outubro de 1917

Table with columns: Nomes, Café que traxa, Alqueires, Dias, Total, Gastou, Debito, Credito. Rows include José Parianotto, Felício Vittoretto, Anselmo Malvesi, etc.

Table with columns: Datas, Nomes, Café que traxa, Alqueires, Dias, Total, Gastou, Debito, Credito. Rows include Transp., Felício Beccaro, Galvão Domingos, Emilia Batarella, etc.

Datas	Nomes	Occup.	Ordemada	Total	Gastou	Debito	Credito
	Transp.			1.055.975	338.450	195.300	687.077
	Vitorio Bonetti	arador	26 3.500 5	96.000	2.000		✓ 94.000
	Antonio Cardoso	carpint.	27 3.500	94.500	4.500		✓ 90.000
	Flamino F. de Moraes	servente	13 2.500	33.750			
	Genario F. de Moraes	camar.	26 1.600	41.600			
	Ant. " " Moraes	pedreiro	27 3 1/2	81.000	20.500		✓ 135.850
	Alfredo T. de Alvaranga	servente	25 1.800	46.350	7.000		✓ 39.350
	Olegario Pires	carroceiro	30 30 1/2	82.350			
	Napoleão "	camar.	29 2.000	58.000			
	Luis "	"	26 800	20.800			
	Antonio Pires	carroceiro	21 1 20	56.500	55.300		✓ 162.350
	Jose Jamaito	"	28 6 22	74.400	24.750		✓ 49.650
	Napoleão Buonaros	capataz	30 30 1/2 ^{part. 5000}	87.350	2.000		✓ 83.350
	Baptista Buonaros	carroceiro	28 28 1/2	76.950	2.000		✓ 74.950
	Antonio de Louisa	camar.	26 1.200	31.200			
	Alfredo de Louisa	carroceiro	28 28 1/2	76.950	16.600		✓ 91.550
	Benedicto F. Neves	"	26 26	70.200	17.500		✓ 52.700
	Francisco Pires	"	29 29 1/2	79.650	16.700		✓ 62.850
	João Bueno	"	29 29 1/2	80.325	55.000	16.825	
	Jose Bonetti	arador	27 27 2	73.300	14.400		✓ 58.900
	Manoel Barbosa	"	27 27	72.900	17.550		✓ 55.350
	João Balbino	"	26 26 2	70.600	8.450		✓ 62.150
	Jose Fulcan	camar.	27 9 18 1/2	72.450	11.500		✓ 60.950
	Reverio Piccini	"	29 19 10	74.500	12.900		✓ 61.600
	João Castellari	arador	25 25 2	67.900	2.000		✓ 65.900
	Glycerio Guedes	"	26 26 1/2 2	71.950	19.750		✓ 52.200
	Heltonio de Lima	camar.	27 20 7 1 1/2	69.200	69.200	95.175	
	João Farias	"	25 25 2	62.900	68.200	38.725	
	Horacio Carlos	"	14 14 1/2	35.625	32.700		✓ 2.925
	Ricardo Demarchi	"	27 27 8 1/2	69.200	2.000		✓ 67.200
	Amiceto Damiao	"	23 23 1/2	59.375	18.350		✓ 41.025
	Ovidio Guedes	"	26 26 1/2 1 1/2	66.550	2.000		✓ 64.550
	Manoel F. de Moraes	"	26 26 1/2	66.250	16.200		✓ 50.050
	Transp.			3.176.550	857.500	346.025	2.266.477

Datas	Nomes	Occup.	Ordemada	Total	Gastou	Debito	Credito
	Transp.			3.176.550	857.500	346.025	2.266.477
	Antonio Barbosa	camar.	25 1.200	33.600			
	Jose "	"	16 800	9.600			
	João Barbosa	"	25 2.000	51.500	10.800		✓ 83.900
	Arthur F. Neves	"	25 25 1 1/2	63.425	24.500		✓ 38.925
	Constantino Junior	"	25 25 1 1/2	64.675	60.900		✓ 3.775
	João Loren	moleiro	27 27	67.500	7.500		✓ 60.000
	Attilio Piva	camar.	26 26 1 1/2	65.300	3.000		✓ 62.300
	Antonio Billato	"	25 25 1 1/2	62.800	11.100		✓ 51.700
	João Gaiotto	"	27 27 1 1/2	67.800	2.000		✓ 65.800
	Domingos Raymond	"	22 22 1 1/2	55.925	53.700		✓ 2.225
	M. F. Neves	"	24 24 1 1/2	61.550	12.000	69.350	
	Jose Thier Cardoso	guarda	9 9 ^{anual}	25.500	4.800		✓ 20.700
	Antonio Macedo	empilato	servico de cerea	156.000	30.700		✓ 125.300
				3.961.725	1.078.500	415.375	2.781.102
Pagamento ao pessoal do Saltilho correspondente ao mes de Outubro 917							
	Manoel da Concia	ajud.	80 80 1/2	80.000	13.400		✓ 66.600
	Sebastião Pires	arador	28 26	75.200	3.200		✓ 72.000
	Benedicto Madureira	"	26 26 1/2	71.550	38.600		✓ 32.950
	João da Silva	"	27 27	72.900	4.400		✓ 68.500
	Antonio Pereira Filho	camar.	26 26 1/2	66.875	2.000		✓ 64.875
	João Gomes do Pinho	"	21 21	52.500	3.000		✓ 49.500
				419.025	64.600		354.425

Resumo.

Para pagamento ao pessoal da Fazenda	✓	2.781.102
Para o pessoal do Saltilho	✓	354.425
" " D ^o Sebastião F. Barros	✓	535.000
" Carlos Steinmeyer	✓	245.200
Total		3.915.727

Folha para pagamento de empregados e camaradas correspondente ao mez de Novembro de 1917

Datas	Nomes	Ocupação	Ordemado 2.500	Ordemado 2.700	horas	Total	Gastou	Debito	Credito	
	Francisco B. Pansa	escrivão	100%			100.000	11.100		✓ 88.900	
	Diogo Damiao	feitor	100%			100.000	65.500		✓ 34.500	
	Jose Guanotti	guarda	90%			90.000	13.500		✓ 76.500	
	Jose Lodovico	hoteleiro	90%			90.000	18.800		✓ 71.200	
	Catharino Agostini	camarao	23%	23%	5%	59.850				
	Luiz Agostini	chauffeur	80%			80.000	20.400		✓ 119.450	
	Otto Wendel	campeiro	75%			75.000	75.150	9.100	00.000	
	Celeste Morosini	traç. pover	70%			70.000	8.400		✓ 41.600	
	Eugenio da Cruz	corinh.	65%			65.000	5.700	141.350	✓ 34.300	
	Pedro da Silva	paçal	55%			55.000	26.700		✓ 28.300	
	Flamino F. de Moraes	servente	15%	15%		38.750				
	Cesarino "	camar.	20	1.600	5	32.500				
	Antonio "	preteiro	21	3.000		63.000	32.800		✓ 101.450	
	Alfredo Tito de Alvar.	servente	21%	1.800		38.250	2.000		✓ 36.250	
	Tidoro Rossetti	secador	23%	3.500		82.250	2.000		✓ 80.250	
	João Bertolim	criado	30%			30.000				
	Jose Bertolim	gerente	23%	4%		95.000	17.300		✓ 107.700	
	Antonio Cardoso	carpinteiro	23%	3.500		83.125	10.500		✓ 72.625	
	Antonio Mascetti	"	24	5%	2	121.000	17.700		✓ 103.300	
	Francisco Pires	carroceiro	20%	1 1/4	19	54.425	16.800		✓ 37.625	
	Baptista Bustronaro	"	24	-1	23	66.700	2.000		✓ 64.700	
	Benedicto F. Neves	"	24	1	23	66.100	19.100		✓ 47.000	
	Napoleão Bustronaro	capataz	24%	2 1/4	2 1/2	72.325	2.000		✓ 70.325	
	João Bueno	carroceiro	21%	-1	20%	59.950	61.800	18.675	00.000	
	Antonio de Souza	camar.	26	1200	2%	31.450				
	Alfredo "	carroceiro	22		22	8	61.000	14.400		✓ 78.050
	Olegario Pires	"	23	1	22	8	63.500			
	Napoleão "	camar.	26	2000	7 1/2	53.500				
	Luiz "	"	22%	8000	5	18.300				
	Antonio Pires	carroceiro	21	6	-15	55.500	36.300		✓ 154.500	
	Antonio Barbara	camar.	24	1.200	8	39.600				
	Jose "	"	26	600		15.600				
	João Barbara	"	23%	2.000	8	48.600	16.800		✓ 77.000	
	Transp.					2.065.275	496.750	169.125	1.525.525	

Datas	Nomes	Ocupação	Ordemado 2.500	Ordemado 2.700	horas	Total	Gastou	Debito	Credito	
	Transp.					2.065.275	496.750	169.125	1.525.525	
	Jose Jamate	carroceiro	23	12 1/2	10 1/4	5	60.600	11.300		✓ 49.300
	João Balbino	arador	23	-1	22	7 1/2	63.400	6.900		✓ 56.500
	Jose Furlan	"	24		24	10%	66.900	10.850		✓ 56.050
	Jose Rossetti	"	23		23	10%	64.200	17.300		✓ 46.900
	Glycerio Guedes	"	23%	23%	5	64.450	15.050		✓ 49.400	
	Silverio Piccinini	"	24		24	10%	66.900	21.900		✓ 45.000
	Manoel Barbara	"	23 1/2	23 1/2	10%	65.550	27.700		✓ 37.850	
	João Torrem	moleiro	24	24		60.000	10.300	300	✓ 49.700	
	M. F. Neves	camar.	23%	23%	10%	60.850	44.100	52.600	00.000	
	Jose Sebastião	"	22%	22%	8	57.850	43.800		✓ 14.050	
	Benedicto Genonymo	"	23%	23%	8	60.350	47.000		✓ 13.350	
	Kolario de Lima	"	23%	16%	7	10%	62.250	87.500	120.425	00.000
	João Farias	"	23	23	5	58.500	60.100	40.325	00.000	
	M. F. de Moraes	"	23	23		57.500	14.100		✓ 43.400	
	João Gaiotto Filho	"	23%	23%	10%	60.850	2.000		✓ 58.850	
	Riccardo Demarchi	"	23%	23%	7 1/2	60.250	2.000		✓ 58.250	
	Osvidio Guedes	"	23%	23%	5%	59.850	12.000		✓ 47.850	
	Attilio Piva	"	23%	23%	8	60.350	2.000		✓ 58.350	
	Aniceto Damiao	"	24	24	5	61.000	12.300		✓ 48.700	
	Dominos Raimundo	"	23%	23%	10%	60.850	35.300		✓ 25.550	
	Antonio Billato	"	23%	23%	5	59.750	17.000		✓ 42.750	
	Arthur F. Neves	"	22	22	5%	56.100	22.400		✓ 33.700	
	Constantino Junior	"	22	22	8	56.600	57.000	400	00.000	
	Jose Vieira Cardoso	guarda-matto	9	9		22.500	5.400		✓ 17.100	
						3.492.675	1.082.050	382.875	2.377.125	
	Pagamento ao pessoal do Saltilho correspondente ao mez Novembro de 1917									
	Manoel da Conceição	ajudante	80%			80.000	23.000		✓ 57.000	
	Sebastião Pires	camar.	23%	15%	7 1/4	59.675	3.200		✓ 56.475	
	Joaquim da Silva	arador	22%	22%	1/4	60.075	4.400		✓ 55.675	
	Benedicto Madureira	"	21%	21%	1/2	58.050	38.800		✓ 19.250	
	Ant. Pereira Filho	camar.	23%	23%		58.750	2.000		✓ 56.750	
	João Gomes do Pinho	"	23%	23%		58.750	3.200		✓ 55.550	
						375.300	74.600		300.700	

Datas	Nomes	Ocup.	Ordemado	Total	Gastou	Debito	Credito
	Transp.						1.776 550
	Napoleão Bussanaro	cafeiteiro	23 2700 ^{partid. 58}	67.100	7 000		60 100
	Bussanaro Baptista	carroceiro	23 2700 2500	60.300	7 000		53 300
	Antonio de Loura	camar.	3 1200	3.600			
	Alfredo de Loura	carroceiro	19 2700 ^{13 6%} 2500	51.350	12 600		42 350
	Benedicto F. Neves	"	23 2700 ^{13 10%} 2500	61.975	21 550		40 425
	João Bueno	"	23 2700 ^{11 11%} 2500	59.075	77 500	37 100	00 000
	Francisco Pires	"	23 2700 ^{14 9%} 2500	62.175	20 100		42 075
	Manoel Barbosa	aradeiro	23 2700	62.100	37 950		24 150
	Jose Rossetti	"	22 "	59.400	36 500		22 900
	Jose Furlan	"	22 2700 ^{21 2500}	59.200	22 400		36 800
	João Barbino	"	23 2700	62.100	41 250		20 850
	Glycerio Guedes	"	23 "	62.100	37 450		24 650
	Olegario Pires	carroceiro	23 2700 ^{13 8%} 2500	56.975			
	Napoleão "	camar.	23 2.000	47.500			
	Luis "	"	30 800	24.000			
	Antonio Pires	carroceiro	23 2700 ^{6 17%} 2500	59.325	31 100		146 700
	Jose Jamocite	"	23 2500	59.375	26 100		33 275
	Silverio Piccini	aradeiro	24 2700 2500	64.600	17 900		46 700
	Arthur F. Neves	camar.	22 2500	56.875	19 300		27 575
	Riccardo Demarchi	"	23 "	59.375	2 000		57 375
	Aniceto Damiaõ	"	23 " ^{3/2}	58.200	31 300		26 900
	Domingos Raymond	"	20 "	50.000	53 250	3 250	00 000
	Mel F. Neves	"	23 "	59.375	59 700	52 925	00 000
	Constantino Junior	"	23 "	58.750	79 600	21 250	00 000
	João Farias	"	23 " ¹	57.700	85 400	68 025	00 000
	Antonio Billato	"	23 "	58.125	22 200		35 925
	Jose Sebastião	"	23 " ^{2 2500 2600}	61.875	22 000		39 875
	Benedicto Gromygo	"	21 "	53.750	45 650		8 100
	Osvaldo Guedes	"	21 "	54.375	17 000		37 375
	Attilio Piva	"	23 "	59.375	2 000		57 375
	João Louren	moleiro	24 "	60.000	15 500		44 500
	João Gaiotto	camar.	23 "	59.375	7 000		52 375
	Transp.						2.758 200

Datas	Nomes	Ocup.	Ordemado	Total	Gastou	Debito	Credito
	Transp.						2.758 200
	Antonio Barbosa	camar	24 1200	28.800			
	Jose "	"	19 600	11.700			
	João Barbosa	"	22 2000	45.500	23 200		62 800
	Leilão de Lima	"	22 2500	55.000	78 200	143 625	00 000
	Mel F. de Moraes	"	24 "	60.000	26 900		33 100
	Jose Vieira Cardoso	guarda	8 "	20.000	13 600		6 400
							2.860 500
Pagamento ao pessoal do Salt ^o correspondente ao mez de Dezembro 917							
	Manoel da Conceição	ajudante	808	80.000	41 600		38 400
	Joaquim da Silva	aradeiro	22 2700	59.400	14 800		44 600
	Sebastião Pires	camar.	24 2700 ^{16 8} 2500	63.200	13 600		49 600
	Ant ^o Pereira Filho	"	23 2500	58.750	7 000		51 750
	Joaquim Gomes	"	22 "	55.000	4 400		50 600
							234 950

Resumo:

Para pagamento a colonos	7.285 771
" " a empreg ^{os} e camaradas J. Salt ^o	2.860 500
" " " " " " Salt ^o	234 950
" " " D ^o Sebastião	675 000
" " " Carlos Steinmeyer	188 100
Total	11.244 321

Folha para pagamento a empregados e camaradas correspondente ao mez de Janeiro de 1918

Nomes	Ocup.	Ordemado	Total	Gastou	Debito	Credito
Francisco B. Parra	escrivão	1008	100.000	48 250		51 750
Diogo Damiaõ	Factor	1008	100.000	97 000		600
Jose Gianotti	guarda	908	90.000	10 900		79 100
Jose Lodorico	portelão	908	90.000	19 200		70 800
Catharino Afostini	camar.	25 25	63.700			
Transp.						202 250

Datas	Debito	Credito
Transp	2.447 525	
Para pagam. a Pedro Luriani	✓ 379 700	
" " " Baptista Stocco	✓ 577 260	
" " " Brar Vita Jimo	✓ 387 960	
" " " Elias Abraham	✓ 189 800	
Total	3.982 245	

Folha p^a pagamento da 2^a carpa e mais serviços q^d colonos correspondente aos meses Janeiro e Fevereiro, effectuado 17-3-918

Nomes	Trocota 1008	758	dias	Total	gastou	Deve	Recebe
Cicolin Pedro	3588	2038		102.330	15.800	✓	86 530
Luis Billato	2657	2082		84.370	9.000	✓	75 370
Angelin Billato	5504	3039	13/4	188.790	21.400	✓	167 390
Francisco Fulan	5813	2088		146.680	15.000	✓	131 680
Luriani Joao	1959	1484		61.300	9.000	✓	52 300
Jose Alves	3713	2155		106.585	35.000	✓	71 585
Luiç Bussonaro	6801	3147		183.225	39.900	✓	143 325
Jose Biatello	7678	4474		220.670	40.400	✓	180 270
Jose Maria	3270	1108		82.020	83.400	1380	00 000
Horacio Carlos	2937	2074		76.850	150.500	74 650	00 000
Jose da Silva	2539	2040		81.380	97.000	129 740	00 000
Joao Garetta	818	3114		63.030	10.700	✓	52 330
Joao Campo	2648	2863	5/2	109.655	87.500	142 165	00 000
Loriziam Domingos	3119	2028		92.800	21.500	✓	71 300
Manuel Rodrigues	2836	2177		89375	32.300	✓	57 075
Jose Conforte II ^o	2682	2952		97920	17.400	✓	80 520
Abriano Kuccolo	7753	2697	5/4	209.890	14.000	✓	195 890
Joao Mattana	2918	2082		89.695	15.600	✓	74 095
Campo Emilio	2372	3087		92.745	25.200	✓	67 545
Emilio Guerra	3450	2061		99.915	14.100	✓	85 815
Jose Pisani	5808	2920		159.960	16.700	✓	143 260
Francisco Borini	5897	2038	17/4	191.485	19.000	✓	172 485
Transp.							1.908 765

908 450

1.000 315

Datas	Nomes	Trocota 1008	758	dias	Total	gastou	Deve	Recebe	Credito
Transp.								1.908 765	
	Baptista Rossetti	9468	2223	55/4	2.500	361.580	78.000	✓	283 580
	Ernesto Lamorelli	4519	3070	7/2	..	162.180	26.700	✓	132 580
	Andre' Pelosi	4870	2883	7/4	..	162.020	50.900	✓	40 965
	Rosario Damiao	4049	2046		..	111.670	66.600	✓	45 070
	Antonio Tambusi	7861	1062	19/4	..	221.275	49.700	✓	171 575
	Sebastiao Amancio	3788	1514			98.480	123.400	39 060	00 000
	Francisco Esteve	5263	839			117.845	81.300	50 000	✓ 83 545
	Francisco Catolano	6034	2197	3		162.135	191.300	30 165	00 000
	Piccinini Celso	3660	986			87.990	23.000	✓	64 990
	Antonio Casetta	4117	1746			109.130	168.900	192 240	00 000
	Augusto Luccor	6832	1119			153.425	36.300	✓	117 125
	Affonso Melosi	8953	937	19/4	2.500	241.240	39.400	✓	201 840
	Averii Caetano	2612	2098			83.710	17.200	✓	66 510
	Jose Demarchi	3697	5077			150.095	44.600	✓	105 495
	Luis Biorin	5958	1110			135.810	101.750	✓	34 060
	Antonio Nanci	4118	3231			130.825	53.875	✓	76 950
	Antonio Campana	5964	1982			149.010	55.800	✓	233 210
	Jorge Jamate	4954	1781	19/4		173.920	16.000	✓	157 920
	V ^a Feora Fiva	6068	2125	1		155.735	31.900	✓	123 835
	Abriano Farrione	3688	3523	1		129.105	23.200	✓	105 905
	Augusto Ernesto	5018	1938			138.070	112.100	8 640	00 000
	Jose Caracci	2374	1160	1		66.380	106.700	112 040	00 000
	Luis Magnais	8338	2013	9/4		221.330	32.200	✓	189 130
	Betonsi Theobaldo	8047				160.940	12.700	✓	148 240
	Kouaris Bellotti	6616				132.320	15.000	✓	117 320
	João Lalles Amaro	3638				72.760	52.500	✓	20 260
	João Bertagna	3814	1476			98.420	25.000	✓	73 420
	Lorrio Angelo	4131	3255	3/4		143.820	31.200	✓	122 620
	Pilon Santo	4940	2153	4/4		142.970	23.600	✓	119 370
	V ^a Marcelino dos Santos	2946	2085			90195	9.000	✓	53 090
	Romão dos Santos	3982	3429			129.875	206.450	76 575	00 000
	Benedicto Pires	4117	6229	2		182.725	151.800	✓	27 975
	Transp.								1.825 345

757 315

666 970

1.095 820

Datas	Nome	Tracta 100%	Tracta 75%	di. ons	Rec. do que	Total	Gastou	Deve	Recebe	Debito	Credito
Transp.									4.825 345		
Ant.º José Vieira	3415	4385	1	2500	136.575	25.800	✓	110 775			
Antonio Rio Chaparro	1944	2104			70.440	45.700	✓	24 740			
Sebastião Porem	3485	1046			85.290	21.000	✓	64 290	596 280		
Laudelino Hilario	4795	2788	6%	2500	154.970	136.400	✓	1 490			
Antonio Faria	1945	1029	1	"	56.335	10.200	✓	46 635			
Crispin Tancacio	2221	1044			60.080	21.200	✓	38 880			
João Gaicotto	5912	3171	8%		187.680	25.800	✓	161 880			
Emilio da Cruz	3297	2193			98.835	95.700	34	895	00 000		
Camillo Rodolpho	2037	3673			95.835	42.300	✓	53 535			
Jose Antoniel	3941	1167	1	2500	98.825	19.150	✓	79 675			
Fr.º Ben. dos Santos	2434	2500			86.180	130.150	160	390	00 000	382 095	
Germano Wendel	2012	4379	1		108.425	44.600	✓	63 825			
Sebastião Diogo	2519	1589			73.915	33.700	✓	40 215			
Antonio Miranda	3103	3106	5%	2500	123.075	92.300	109	148	00 000		
Baptista Botice	4834	4665	22	"	232.950	9.000	✓	223 950			
Francisco Pinto da Rocha	4834	357	2	"	107.035	24.000	✓	83 035			
V.ª Della Colletta	3907	4634			147.650	11.200	✓	136 450			
Antonio Dias	3047	2145			93.115	9.000	✓	84 115			
Jose Conforte I.º	4175	2302			118.030	38.700	✓	79 330			
João F. Neves	2490	2643	1		91.945	36.300	✓	55 645	766 565		
Ernesto Pascotte	3644	2192	1/4		108.885	18.500	✓	90 385			
Fachina Pimo	2801	2801	4/4		108.660	40.000	✓	68 660			
Antonio F.º Gomes	2306	2970	2 1/2		144.420	37.300	✓	107 120			
Francisco Brasolotto	5231	2995	1/2		153.295	11.900	✓	141 395			
Davida Barroso	3255	3025	1		112.975	23.600	✓	89 375			
Jose Pedro	3086	1568	2 1/4		139.615	94.100	✓	45 515			
Brasolotto Constante	2551	1193	1/4		69.540	20.100	✓	49 440			
Kanotella Jose		5011			75.165	12.500	✓	62 665	854 555		
Manoel Gomes do Pinho	7112		17%		185.990	28.600	✓	156 390			
Martinho Dupre	7011		11/4		168.345	24.700	✓	143 645			
Antonio Natal	6221		5/2		138.170	29.200	✓	108 970			
Antonio Pereira Arevedo	7050		2 3/4		147.875	40.800	✓	107 075	516 080		
Transp.									7.344 445		

Datas	Nome	Tracta 100%	Tracta 75%	di. ons	Rec. do que	Total	Gastou	Deve	Recebe	Debito	Credito
Transp.									7.344 445		
	Angelo Vedovello	8357	17%	2500	169.105	9.000	✓	160 105			
	Lourenço Schimita	9297	25%		202.580	15.000	✓	187 580			
	João Furi	11956	25%		213.715	12.000	✓	231 715			
	João Andreoli	7431	13		143.965	74.000	✓	69 965			
	Jose Andreoli	4598			68.970	9.000	✓	35 840	685 205		
										8.029 650	

Pagamento a empregados e camaradas correspondente ao mes de Fevereiro de 1918

Nome	Occup.	Ordem.	Total	Gastou	Debito	Credito				
Francisco B. Pansa	escrivão	100%	100.000	31 700	✓	68 300				
Diogo Damiano	feitor	100%	100.000	102 900	2 900	00 000				
Jose Gianotti	guarda noct.	90%	90.000	15 500	✓	74 500				
Jose Lodovico	portador	90%	90.000	20 400	✓	69 600				
Catharino Apóstoli	camar.	23	2500	5/2	58.600					
Luis Apóstoli	cheffe	80%	80.000	25 000	✓	113 600				
Otto Wendel	camp.	75%	75.000	75 150	17 200	00 000				
Celeste Morocini	chiqueiro	70%	70.000	21 400	✓	48 600				
Eugenio da Cruz	cozinheiro	67%	65.000	9 500	66 350	30 500				
Pedro da Silva	padel	55%	55.000	26 500	✓	28 500				
Antonio Marzetti	carpinteiro	24	5.000	120.000	18 100	✓	101 900			
Antonio Cardoso	"	24	3.500	84.000	9 500	✓	74 500			
Tridoro Rosetti	servador	24	3.500	84.000	7 000	✓	77 000			
João Bertolin	criado	30%	30.000							
Ant.º "	aprendiz	10%	10.000							
Jose Bertolin	fevereiro	24	4.000	96.000	23 000	✓	113 000			
Cerario F.º de Moraes	camar.	22%	2.000	3	45.100					
Flaminio "	"	10	2.500	25.000						
Antonio F.º de Moraes	pedreiro	22	3000	66.000	54 500	✓	81 600			
Alfredo T. de Alvaranga	servente	22%	2000	45.500	29 200	✓	16 300			
Vapoleão Russo	capataz	24	2700	5/2	70.900	7 000	✓	63 900		
Alfredo de Lousa	curator	22%	2500	5/2	58.250	9 500	✓	48 750		
Transp.									1.010 550	

Datas	Nomes	Occup.	dias	Ordenado	horas	Total	Gastou	Debito	Credito
Transp									
	Baptista Bussanaro	carroc.	24	2700	5 1/2	64.700	7 000		✓ 57 700
	José Bueno	"	24	2700	2	64.200	79 600	66 925	00 000
	Francisco Pires	"	21	2700	2	56.150	53 000		✓ 3 150
	Benedicto F. Neves	"	22	2700		56.600	25 200		✓ 31 400
	José Balbino	arador	23	2700	2	62.300	14 950		✓ 47 350
	Glycerio Guedes	"	21	2700	4 1/2	57.600	36 600		✓ 21 000
	José Furlan	"	16 1/2	2700	1	44.025	31 850		✓ 13 225
	Manoel Barbosa	"	23	2700	5 1/2	63.200	22 650		✓ 40 550
	José Rossetti	"	24	2700	3	65.400	33 800		✓ 31 600
	Silvrio Piccini	camaria	23 3/4	2700	3 1/2	63.425	12 500		✓ 50 925
	Olegario Pires	carrocin	23	2700	4 1/2	60.600			✓
	Napoleão	camar.	22 1/4	2000	3	45.100			✓
	Luis	"	26	800	4	21.200			✓
	Antonio Pires	carrocin	22	2700	1 1/2	56.400	45 300		✓ 138 000
	Antonio Barbosa	camaria	22	1200	3	26.700			✓
	José	"	24	600	2	14.600			✓
	José Barbosa	"	24	2000	4	48.800	27 300		✓ 62 800
	Benedicto Jeronymo	"	21 1/2	2500	3 1/2	54.450	43 500		✓ 10 950
	José Sebastião	"	22	"	3 1/2	55.700	42 000		✓ 13 700
	Ricardo Demarchi	"	23 3/4	"	5 1/2	60.475	7 000		✓ 53 475
	José Gaiotto	"	24	"	5 1/2	61.100	7 000		✓ 54 100
	Antonio Bellato	"	23 1/2	"	5 1/2	59.850	42 700		✓ 17 150
	Oniridio Guedes	"	22 1/2	"	4 1/2	57.150	13 700		✓ 43 450
	Manoel F. Moraes	escrivão	22 1/4	"		56.875	15 500		✓ 41 375
	Arthur F. Neves	camar.	23	2700	5	58.500	38 000		✓ 20 500
	José Giarnaité	carrocin	22	2500	3	56.000	19 800		✓ 36 200
	Attilio Pivo	camar.	24	"	5 1/2	61.100	7 000		✓ 54 100
	José Louren	moleiro	24	"		60.000	12 600		✓ 47 400
	Aniceto Danicós	camar.	23	"	3	58.100	62 200	65 325	00 000
	Constantino Junior	"	24	"	5 1/2	61.100	68 900	50 625	00 000
	Heitor de Lima	"	23	"	5 1/2	58.600	82 950	205 825	00 000
	Manoel F. das Neves	"	2	"	1	5.200	12 000	51 725	00 000
	Transp.								1.900 650

Datas	Nomes	Occup.	dias	Ordenado	horas	Total	Gastou	Debito	Credito
Transp									
	Domingos Raymundo	camaria	24	2500	4 1/2	60.900	63 700	3 050	00 000
	José Faria	"	24	"	4 1/2	60.900	58 900	106 925	00 000
	José Vieira Cardozo	guarda-matto	7	"		17.500	15 200	9 000	00 000
Pagamento ao pessoal do Salt ^o correspondente ao mez de Fevereiro 1918									
	Manoel da Conceição	Ajudante	80h			80.000	49 200		✓ 30 800
	Joaquim da Silva	arador	23 1/2	2700		63.450	30 000		✓ 33 450
	Sebastião Pires	carrocin	24	2700	2500	60.600	7 000		✓ 53 600
	Joaquim Gomes do Pinho	camaria	22 1/4	2500		56.250	7 000		✓ 49 250
	Antonio Pereira Filho	"	23 1/2	"		58.750	7 000		✓ 51 750
									218 850

Resumo:

Para pagamento a colonos	✓	8.029 650
" " Empr. e camaradas	✓	1.900 650
" " pessoal do Salt ^o	✓	218 850
" " D ^o Sebastião J. Barros	✓	977 500
" " " Waldomiro F. Kêlk	✓	100 000
" " Carlos Steinmeyer	✓	220 100
" " Mercadante S. Pereira	✓	75 500
		11.522 250

Folha para pagamento ao pessoal do Salt^o correspondente ao mez de Março de 1918

Nomes	Occup.	dias	Ordenado	horas	Total	Gastou	Debito	Credito
Manoel da Conceição	ajud.	80h			80.000	60 200	210	✓ 29 800
José da Silva	arador	22 1/4	2500 + 2700	2	57.025	18 200		✓ 38 825
Sebastião Pires	camaria	22 1/4	2500	2	56.025	3 200		✓ 52 825
Ant ^o Pereira Filho	"	22 1/4	"	2	56.650	9 700		✓ 46 950
José Gomes do Pinho	"	22 1/4	"	2	57.275	4 900		✓ 52 375
					306.975	96 200		220 775

Folha para pagamento aos empregados e camara das correspondente ao mez de Março de 1917

Datas	Nomes	Occup	Ordemada	Total	Gastou	Debito	Credito
F ^{no} B. Pansa	escrivã	100%	238 rascos remanescidos a 100%	123.800	91 550		32 250
Jose Campana	Fiscal	100%	limista	300.000	18 500		281 500
Ant ^o Jose Affonso	"	100%	"	300.000	141 200		158 800
Diogo Damiao	Fictor	100%	"	100.000	97 900		2 100
Jose Gianotti	guarda nocto	90%	"	90.000	6 900		83 100
Jose Lodovico	hastelã	90%	"	90.000	20 000		70 000
Catharino Apotini	camarã	23%	2500	58.925			
Luis Apotini	Chaffee	80%	of. folha de 1 dia	77.334	17 400		118 859
Otto Wendel	Carpis	75%	"	75.000	106 550	48 750	00 000
Celeste Morozini	Chiquero	70%	"	70.000	36 400		33 600
Cupenio da Cruz	Corinh.	65%	of. folha de 1/2 dia	63.834	4 500	47 016	40 000
Pedro da Silva	Paiol	55	"	55.000	23 800		31 200
Ant ^o Marietti	Carp.	20%	5%	101.250	10 600		90 650
Sidoro Rossetti	Serrador	24%	3500	85.750	2 000		83 750
Ant ^o Cardoso	Carp.	24%	3500	85.750	4 500		81 250
João Portolin	criado	30%	"	30.000			
Ant ^o "	apremat.	10%	"	10.000			
Jose Portolin	Ferreiro	24%	4%	98.000	21 000		117 000
Coracio F ^{co} de Moraes	camarã	18%	2%	38.100			
Flaminio	servente	22	2500	55.300			
Ant ^o F ^{co} de Moraes	pedreiro	21	3%	63.450	34 300		122 550
Alfredo F. de Albuquerque	servente	23%	2%	43.800	6 800		37 000
Napoleão Bussanaro	capataz	23%	2700	68.950	2 000		66 950
Alfredo de Souza	carroceiro	23%	2700	62.700	4 500		58 200
Baptista Bussanaro	"	20%	2700	60.450	2 000		58 450
Francisco Pires	"	26	2700	68.950	16 200		52 750
João Bueno	"	22%	2700	59.725	67 100	74 300	00 000
Benedicto F. Neves	"	23%	2700	62.100	15 950		46 150
Jose Rossetti	arador	22%	2700	59.925	34 500		25 425
Glycerio Guedes	"	22%	2700	57.850	30 900		26 950
Manoel Barbosa	"	22%	2700	60.525	23 900		36 625
João Balbino	"	22%	2700	58.775	9 500		49 275
Jose Furlan	"	22%	2700	59.425	31 650		27 775
Transp.						170 066	1.832 159

Datas	Nomes	Occup	Ordemada	Total	Gastou	Debito	Credito
Transp.						170 066	1.832 159
Olegario Pires	carroceiro	22%	2700	59.950			
Napoleão	camarã	23%	2.000	48.100			
Luis	"	27%	800	22.200			
Antonio Pires	carroceiro	22%	2700	56.525	54 200		132 575
Jose Barbosa	camarã	20%	600	13.000			
Ant ^o "	"	23	1200	28.200			
João Barbosa	"	24%	2000	50.600	23 400		68 400
Ant ^o Billato	"	24	2500	61.100	37 200		23 900
Ricardo Demarchi	"	23%	"	60.350	2 000		58 350
Jose Lebastião	"	20	"	51.200	42 000		9 200
Benedicto Geronymo	"	22	"	56.200	45 800		10 400
Manoel F ^{co} de Moraes	"	18%	"	46.550	18 900		27 650
João Gaiotto Filho	"	23%	2700	60.975	2 000		58 975
João Louren	moleiro	24	2500	60.000	17 400		42 600
Attilio Piva	camarã	22%	"	57.150	2 000		55 150
Ovidio Guedes	"	24	"	61.600	9 000		52 200
Jose Jannate	"	17%	"	45.575	22 050		23 525
Porphyrio da Silva	"	4%	"	11.650	2 600		9 050
Silverio Picinini	"	22	"	56.500	8 900		47 600
Arthur F. Neves	"	22%	"	57.425	50 600		6 825
Jose V. Cardoso	guarda matta	9	"	22.500	11 300		2 200
Amiceto Damiano	camarã	24	"	61.600	61 550	65 275	00 000
Ricardo de Lima	"	23	2700	59.100	85 000	231 725	00 000
Constantino Junior	"	23	2500	59.100	71 700	63 225	00 000
João Farias	"	23%	"	59.150	86 800	133 575	00 000
Domingos Raymundo	"	23%	"	60.475	73 150	17 725	00 000
						681 591	2.460 759

Resumo

Para pagamento aos empregados e camaradas da F^{ca} 2.460 759
 Para o pessoal do Salt^o 220 775
 Total 2.681 534

Folha p^a pagamento da 3^a carpa e mais servicos feito
 cf. colonos, correspondente aos meses de Marco e Abril
 effectuado em 19-5-918

Datas	Nomes	Tracta	1000	75		Total	Gastou	Deve	Debito	Credito
	Cirolin Pedro	3588	2038			102330	11400		✓ 90 930	
	Luis Billato	2657	2082			84370	10900		✓ 73 470	
	Angelim Billato	5504	3039	6/2	2500	171915	22300		✓ 149 615	
	Francisco Furlan	5813	2028	1	"	149180	15400		✓ 133 780	
	Luciani Joao	1959	1484			61300	5700		✓ 55 600	
	Jose Aloes	3713	2155			106585	6100		✓ 45 485	
	Luis Bussanaro	6801	3147	2	2500	188225	46400		✓ 141 825	
	Jose Miatello	7678	4474			220670	46800		✓ 173 870	
	Jose Maria	3270	1108			82020	10300		✓ 71 640	
	Horacio Carlos	2237	2074			75850	112900	111 700	00 000	
	Jose da Silva	2539	2040			81380	99900	148 260	00 000	936 215
	Joao Garetta	818	3114			63030	7500		✓ 55 530	
	Joao Campo	2684	2863			95805	127300	173 560	00 000	
	Dorival Domingos	3119	2028			92800	6700		✓ 86 100	
	Manoel Rodrigues	2836	2177			89375	18700		✓ 70 675	
	Jose Conforte H°	2682	2952			97920	15000		✓ 82 920	
	Abraão Lucolo	7753	2697	2	2500	200315	19000		✓ 181 515	
	Joao Mattana	2918	2082			89895	18000		✓ 71 695	
	Campo Emilio	2372	3097			92745	53500		✓ 39 545	
	Emilio Guerra	3450	2061			99915	9400		✓ 90 515	
	Jose Pizani	5808	2920			159960	24000		✓ 135 960	
	Francisco Bonin	5897	2028	6/2	2500	164410	16700		✓ 147 910	96 2365
	Baptista Rosetti	9468	2223	5/2	"	349980	38200		✓ 311 780	
	Ernesto Hamonelli	4519	3070	2/2	"	112680	33600		✓ 109 080	
	André Felosi	4870	2883	4	"	150645	107600		✓ 43 045	
	Rozario Damiao	4049	2046			111670	69900		✓ 41 770	
	Antonio Lambert	7861	1062	5/4	"	186900	91500		✓ 95 400	
	Sebastião Amancio	3788	1514			98470	111400	44 990	00 000	
	Francisco Esteves	5263	839			117845	91000		✓ 26 845	
	Francisco Catalano	6034	2197			158635	174500	66 030	00 000	627 920
	Piccinini Colto	2660	986			87990	27000		✓ 65 090	
	Antonio Casetta	4147	1746			102130	109900	193 010	00 000	
	Augusto Lucon	6832	1119			153125	20100		✓ 133 325	
	Transp								2.724 915	

Datas	Nomes	Tracta	1000	75		Total	Gastou	Deve	Debito	Credito
	Transp.								2.724 915	
	Affonso Molosi	8953	937	4	2500	202115	60600		✓ 142 515	
	Haveri Caetano	2612	2098			83710	14900		✓ 68 810	
	Jose Demarchi	3697	5077			150095	52400		✓ 97 695	
	Luis Miorin	5958	1110			135810	74250		✓ 61 560	
	Antonio Vancei	4118	3231			130825	105600		✓ 25 225	594 220
	Antonio Campana	5964	1982	causas m/for	colatija	289010	51700		✓ 237 310	
	George Jaramite	4954	1781	3	2500	133795	14500		✓ 118 795	
	M ^a Pedra Fura	6068	2125			153235	34100		✓ 119 135	
	Abraão Ferrione	3688	3523			126605	17600		✓ 109 005	
	Augusto Ernesto	5018	1938			129430	108140		✓ 21 290	
	Jose Caracci	2374	1160			63880		155 960	00 000	
	Luis Manias	8338	2013	2		201955	29000		✓ 172 955	
	Teobaldo Beloni	8047				160940	14900		✓ 146 040	
	Kalario Bellatti	6616				132320	24900		✓ 107 420	
	João Sales Amaro	3638				72760	42800		✓ 29 960	1.061 910
	Joao Bertagna	3814	1476			98420	10500		✓ 87 920	
	Houro Angelo	4131	3255			131445	19100		✓ 112 345	
	Pilon Lanto	4940	2153			131095	27500		✓ 103 595	
	V ^a Marcelino	2946	2085			90195	8800		✓ 81 395	
	Romão dos Santos	3982	3429			129715	124000	60 700	00 000	
	Benedicto Pires	4117	6299			175775	169800		✓ 5 975	
	Ant ^o J. Vicente	3415	4385			113445	16900		✓ 127 215	
	Antonio Rio Charano	1944	2104			70440	25100		✓ 45 340	
	Sebastião Loren	3485	1046			85290	30000		✓ 55 290	619 115
	Laurelino Hilario	4795	2788	4	2500	204660	113400		✓ 61 260	
	Antonio Faria	1945	1029	causas	colatija	78385	8800		✓ 69 585	
	Crespin Ignacio	2221	1044			60080			✓ 47 080	
	Joao Gaiotto	5912	3171	1	causas	235035	27100		✓ 207 935	
	Emilio da Cruz	3297	2193			98835	96000	89 060	00 000	
	Canullo Rodolpho	2037	3673			98835	48700		✓ 47 135	
	Jose Antoniel	3941	1167	1	causas	120995	15250		✓ 105 745	
	Francisco Bon. dos Santos	2434	2500			86180	75800	170 010	00 000	538 740
	Transp.								5.315 260	

Datas	Nomes		Tractas	100%	75%	Algodão	Total	Gastou	Deve	Debito	Recebe	Credito
Transp											721 633	
	Antonio Dias		3047	2145			9315	21.400	✓	71	715	
	José Conforto F ^o		4175	2302	7		135.530	46.500	✓	88	030	
	José F. Neves		2190	2643	1		91.945	92.200	10	310	00 000	791 375
	Ernesto Pascolle		3644	2192	9		128.260	15.500	✓	112	260	
	Fachina Primo		2801	2801	19		145.535	49.500	✓	96	035	
	Ant ^o Fr ^o Goncalves		570 306	2970			107.770	37.800	✓	69	970	
	Francisco Brascolleto		5231	2995			149.545	25.500	✓	124	045	
	Davíd Barosso		3255	3025	10		135.475	25.100	✓	110	375	
	José Pedro		3086	1568	23		112.740	25.000	✓	117	740	
	Brascolleto Constante		2551	1193			68.915	19.500	✓	49	415	
	Zenobilla José			5011			75.165	6.200	✓	68	965	748 805
	Manoel Gomes do Pinho		7112		37 1/2		217.315	55.500	✓	181	865	
	Martinho Diple		7011		38		238.220	43.400	✓	194	820	
	Antonio Natal		6221		36 1/2		214.245	42.800	✓	171	445	
	Antonio Pereira Azevedo		7050				141.000	38.600	✓	102	400	650 530
	Angelo Tedorello		8357	4	26 an. e 48 an. de cam.		332.089	6.000		326	089	
	Lourenço Rhinitol		9297	8 1/2	26 an. e 16 an. de cam.		209.954	16.000		193	954	
	José Turi		11956	38	26 an. e 16 an. de cam.		421.313	24.000		397	313	
	José Andreola		7431	5	14 an. e 14 an. de cam.		215.163	15.000		200	163	
	José Andreola		4598		14 an. e 14 an. de cam.		133.236	11.900		121	336	1.238 855
										10.008 568		

Folha para pagamento a empregados e camaradas da F^o correspondente ao mez de Junho de 1918

Nomes	Occupação	Ordernado	Total	Gastou	Deve	Recebe
Constantino Gomes do Moraes	recebedor	21	52.500			
Francisco Bias Costa	curioso	1008	100.000	89 400	60 000	✓ 123 100
José Campana	fiscal		300.000	13 500		✓ 286 500
Ant ^o J. G. d'Alfonseca			351.470	192 600		✓ 158 870
Diogo Damião	fiscão		100.000	110 500	10 700	00 000
José Giannotti	guarda noite	908	90.000	7 300		✓ 82 700
José Lodovico	portelão	908	90.000	19 500		✓ 70 500
Transp.						721 670

Datas	Nomes		Occupação	Ordernado	Total	Gastou	Debito	Credito
Transp								721 670
	Silvino Picolini	fiscal	808		80.000	16 000	✓	64 000
	Catharino Apontini	camarada	23 1/2	2500 500.1	61.575			
	Louis Apontini	chaffeur	808		80.000	82 000		✓ 51 577
	M ^o Wendel	recebedor	21	758	74.500			
	Otto Wendel	carreiro			75.000	142 300		✓ 3 160
	M ^o Goncalves				152.022	156 100	135 963	00 000
	Luizete Borosini	tracalada	708	1/2 folha de dia	68.667	16 100		✓ 51 567
	Eugenio da Cruz	curioso	658		65.000	34 500		✓ 30 500
	Pedro da Silva	Fiscal	558		55.000	29 100		✓ 25 900
	Antonio Harutti	carretero	223	58	113.750	14 100		✓ 99 650
	Antonio Cardoso		23	3500	80.500	4 500		✓ 76 000
	Tridoro Rosetti	machin.	23		80.500	2 000		✓ 78 500
	José Bortolin	criado	308		30.000			
	Antonio	apont.	108		10.000			
	José Bortolin	ferreiro	23	48	92.000	17 000		✓ 115 000
	Cerano F ^o Moraes	camar.	27	28	54.700		3/2	
	Flaminio	servente	23	2500	57.500			
	Antonio F ^o Moraes	judicio	23	38	69.000	38 500		✓ 142 700
	Alfredo F. de Alvaranga	servente	21 1/2	28	43.500	7 000		✓ 36 500
	José Loren	molheiro	23	2500	57.500	13 400		✓ 43 700
	M ^o F ^o de Moraes	servente	23		57.500	11 900		✓ 45 600
	Napoleão Buonaro	capitão	24	2700 18% de cam.	73.500	2 000		✓ 71 500
	Benedicto F. Neves	carreiro	21		58.600	15 300		✓ 43 300
	Francisco Pires		23		65.800	20 000		✓ 45 800
	Alfredo de Souza		22		62.200	5 500		✓ 56 700
	Baptista Buonaro		23 1/2		66.025	2 000		✓ 64 025
	José Buens		20 1/2		58.825	60 000	87 575	00 000
	Olegario Pais	carreiro	22 1/2		64.625			
	Napoleão	camar.	24 1/2	28	51.600			
	Luis		29	18	29.000			
	Antonio Pais	carreiro	22	2700 2500	59.200	47 800		✓ 156 625
	José Giannotti		23 1/2	2700 2500	67.175	27 650		✓ 39 625
Transp.								2.063 599

Datas	Nomes	Ocupação	Ordemado	Total	Gastou	Debito	Credito
	Transp.						2.063 599
	Antonio Barbosa	camar.	23% 1200	10%	29.550		
	João	"	18 6000	3%	11.150		
	João Barbosa	"	23% 24	17%	51.000	21 100	✓ 70 600
	Ovidio Guedes	"	23% 2500	8	60.975	9 100	✓ 51 875
	Attilio Pires	"	23% "	15	62.375	2 000	✓ 60 375
	João Gaiotto	"	23% "	16%	62.675	2 000	✓ 60 675
	Porschilio da Silva	"	21% 2500	17	58.375	21 900	✓ 36 475
	Teobaldo Tomma	"	7%	7	72.255	2 000	✓ 70 255
	João Scardellato	"	20% "	17%	54.125	14 500	✓ 39 625
	João Bobbino	"	18% "	8%	48.575	22 500	✓ 26 075
	Antonio Billato	"	24% "	12	63.650	47 900	✓ 6 750
	Arthur F. Neves	"	23% "	10	61.375	46 750	✓ 14 625
	Manoel Barbosa	"	20 2500	17	54.400	19 400	✓ 35 000
	Riccardo Demarchi	"	24% "	15	64.250	2 000	✓ 62 250
	João Ronetti	"	23 2500	16%	61.000	35 300	✓ 25 700
	João V. Cardoso	guarda moeda	11 2500		27.500	14 600	✓ 12 900
	Hilario de Lima	camar.	21 2500	14	55.700	98 650	312 675 00 000
	João Faria	"	25 2500	2%	63.000	75 800	116 650 00 000
	Constantino Junior	"	22 "	21	59.200	50 500	52 925 00 000
	Amiceto Damiani	"	25 "	2%	63.000	39 800	37 775 00 000
	Domigos Raymundo	"	22% 2500	15	62.125	87 550	18 425 00 000
	Benedicto Geronymo	"	18% "	11%	49.175	54 700	5 525 00 000
	Total						2.636 779

Folha para pagamento ao pessoal do Saltº correspondente ao mez de Junho de 1918

Manoel da Conceição	Ajudante	90%		90.000	57 200	✓ 32 800
João Pereira Alvedo	camar.	21 2700	10 a 2500	54.700	3 200	✓ 51 500
João Gomes do Pinho	"	20% 2500		51.250	3 200	✓ 48 050
Sebastião Pires	"	21 2700	10 a 2500	54.700	5 600	✓ 49 100
Antº Pereira Filho	"	23 2500		57.500	2 000	✓ 55 500
Total						236 950

Datas	Debito	Credito
Resumo:		
Pera pagamento a colonos	10.008 568	✓
" " ao pessoal da Fº	2.636 779	✓
" " " " " Saltº	236 950	✓
" " " Administradores	1.283 200	✓
" " " Dº Sebastião de Barros	580 000	✓
" " " Waldomiro Pehl	90 000	✓
" " " Carlos Steinmeyer	406 400	✓
	15.241 897	

Folha para pagamento a empregados e camaradas correspondente ao mez de Julho de 1918

Nomes	Ocupação	Ordemado	Total	Gastou	Debito	Credito
Constantino Gomes Moraes	Recebedor	75%	72.500			
Francisco B. Pansa	Cozinheiro	100%	100.000	21 200	60 000	✓ 151 300
Diogo Damiano	Feito	100%	100.000	118 800	29 500	00 000
João Gianotti	Guarda moeda	90%	90.000	9 900		✓ 80 100
João Lodovico	Porteiro	90%	90.000	20 800		✓ 69 200
Silveiro Picinini	Porteiro	80%	80.000	5 600		✓ 74 400
Catharina Apontini	camarada	27% 2500	5%	70.475		
João	"	28 500		14.000		
Luis Apontini	Chauffeur	80%	80.000	25 900		✓ 140 025
Mº Gonçalves	Campeiro	75%	119.410	156 400	142 953	00 000
Mº Wendel	Recebedor	75%	75.000			
Obto Wendel	Campeiro	75%	72.500	122 300		✓ 25 200
Celeste Morozini	Trabalhador que portei	70%	70.000	15 700		✓ 54 300
Eugenio da Cruz	Cozinheiro	65%	65.000	21 100		✓ 43 900
Pedro da Silva	Paiol	55%	55.000	23 400		✓ 31 600
Antonio Marotto	Campeiro	27 5%	135.000	14 600		✓ 120 400
Antonio Cardoso	"	27 3500	94.500	4 500		✓ 90 000
Isidoro Ronetti	Machim.	27% "	3	98.025	2 000	✓ 96 025
João Porrem	Molheiro	27 2500	67.500	6 000		✓ 61 500
Transp.						1.037 950

Datas	Nomes	Ocupação	Dias	Ordemado	Mens	Total	Gastou	Debito	Credito
	Transp.								1.037 950
	João Bertolin	criado	30H			30.000			
	Ant ^o	aprendiz	10H			10.000			
	João Bertolin	Funeiro	28 ^{1/4}	4H		107.000	17 500		129 500
	Flaminio F. de Moraes	servente	25	2500		62.500			
	Cesaris	camar.	31	2H		62.000			
	Antonio F. de Moraes	revisor	27	3H	6	89.800	32 000		175 300
	Alfredo F. de Moraes	servente	25	2H		50.000	2 000		48 000
	Napoléon Bonifácio	capataz	28	2700	58 pro 26 2500	82.100	2 000		80 100
	Baptista Bonifácio	camar.	28	2700	26 2500	76.700	2 000		74 700
	Alfredo de Souza	"	26 ^{1/2}	2700	26 2500	72.950	4 500		68 450
	Francisco Pires	"	28	2700	26 2500	76.900	21 800		55 100
	João Bueno	"	27 ^{1/2}	2700	25 2500	74.250	79 800	93 125	00 000
	Benedicto Neves	arador	26 ^{1/4}	2700	24 2500	71.025	19 200		51 825
	Manoel Barbosa	"	27	2700	3 a 24 2500	74.400	21 700		52 700
	João Ronetti	"	27 ^{1/2}	2700	25 2500	70.850	45 300		25 550
	Victoriano Hambur	"	27	2700	25 2500	72.650	19 700		53 150
	Cleopato Pires	camar.	28	2700	26 2500	76.300			
	Napoléon	camar.	28 ^{1/2}	2000		58.000			
	Luis	"	31	1H		31.000			
	Antonio Pires	carreiro	25	2700	24 2500	67.300	45 100		187 500
	Ant ^o Barbosa	camar.	28	1200		34.350			
	João	"	28	600		17.300			
	João Barbosa	"	27	2000		55.500	23 600		83 550
	João Balbino	"	26	2700	1 a 25 a 2500	66.700	13 600		53 100
	Benedicto Madureira	arador	28 ^{1/2}	2700	28 2500	80.875	60 700		19 375
	Manoel F. de Moraes	revisor	26	2500		65.800	20 400		45 400
	Riccardo Demarchi	camar.	28 ^{1/2}	"	2 a 23 2500	72.375	2 000		70 375
	João Jamante	"	25 ^{1/2}	2700	23 2500	65.025	21 300		43 725
	Ondis Guedes	"	27 ^{1/2}	2700		69.875	7 700		62 175
	João Gaiotto	"	28	2500		70.500	2 000		68 500
	João Scardellato	"	27	"		67.500	5 700		61 800
	Arthur F. Neves	"	25 ^{1/2}	"		65.250	37 100		28 150
	Transp.								2.575 975

Datas	Nomes	Ocupação	Dias	Ordemado	Mens	Total	Gastou	Debito	Credito
	Transp.								2.575 975
	Attilio Pires	camar.	26 ^{1/2}	2500		67.750	2 000		65 750
	Porfirio da Silva	"	23 ^{1/2}	"		60.875	34 000		26 875
	Antonio Billato	"	27	"		67.500	12 800		54 700
	Teobaldo Lomina	"	28 ^{1/2}	"		72.375	2 000		70 375
	João V. Cardoso	guarda matte	8	"	est. de carru.	92.000	15 100		76 900
	Com. tantino junior	camar.	28	"		71.000	81 500	6 425	00 000
	Domingos Raymundo	"	27 ^{1/2}	"		68.625	56 500	2 300	00 000
	Américo Damiani	"	27 ^{1/2}	"		69.250	48 800	7 325	00 000
	Benedicto Jeronymo	"	27 ^{1/2}	"		62.875	83 750	6 400	00 000
	João Faria	"	26 ^{1/2}	"		66.750	51 500	101 400	00 000
	Hilario de Leina	"	25 ^{1/2}	"	2 1/2	64.875	68 100	315 900	00 000
	M. P. Cabral	emp. leit.	1	"	camar. al pod. etc.	67.018	66 200	50 272	00 000
	Antonio Palucci	"	1	"	"	66.530	71 200	65 528	00 000
									2.870 575

Folha para pagamento ao pessoal do Salt^o correspondente ao mes de Julho de 1918

Nomes	Ocupação	Dias	Ordemado	Mens	Total	Gastou	Debito	Credito
Manoel da Conceição	Ajudante	90H			90.000	38 600		51 400
Lebato Pires	lambiq	27	2700 13 3000	7 a	75.600	5 600		70 000
João Pereira Arevedo	arador	27	2700 18 2500	9	71.100	3 200		67 900
João Gomes do Pinho	camar.	27	2500		67.700	8 700		59 000
Ant ^o Pereira Filho	"	27	"		67.700	2 000		65 700
					Total			314 000

Resumo:
 Para pagamento ao pessoal da F. da Salt^o 2.870 575
 " " " " " Salt^o 314 000
 " " " " " Rap. Stocco 532 140
 " " " " " Brax Vita Tumo 49 360
Total. 3.766 075

Folha de pagamento a donos da 5ª carpas e mais serviços feito durante os meses Julho e Agosto de 1918

Datas	Nome	Tracta 100#	Tracta 75#	diarios	Rozas	Total	Gastou	Deve	Recebe	Credito
	João Mattana	2918	2089	1	2 ann. e 6 1/2 alp. e	105.89	21.700		83 991	
	Licolin Pedro	3588	2038	2	2 ann 5/6 alp. e	111.210	14.000		97 210	
	José da Silva	2539	2040	5	1 ann 5/6 alp. e	97293	32.200	106 687	00 000	
	José Maria	3270	1108	1	14 alp. e	86.854	34.900		48 649	
	José Sibatello	7678	4474	21	3/4 ann e 1/2 alp.	285.499	72.100		213 399	
	Luís Bussoneiro	6891	3147	26 1/2	5 ann. e 1/2 alp.	261.974	36.500		225 474	
	José Alves	3713	2155		3/4 ann. e 2 alp.	113.333	26.000		87 333	
	João Lauriani	1959	1484		2/3 alp.	66.715	4.000		62 715	
	Francisco Furlan	5813	2028	9	1/2 alp.	180.596	69.900		110 696	
	Angelo Billato	5504	3039	17 1/2	3/4 ann. e 3 alp.	208.663	13.900		194 763	
	Luís Billato	2657	2082	8 1/2	3/4 alp.	113.076	13.700		99 376	1.223 606
	Campo Emilio	2372	3087	6	1/2 alp.	117.911	11.800		106 111	
	Emilio Guerra	3450	2061	4	3/4 ann. e 2 alp.	119.372	26.800		92 572	
	João Campo	2648	2863	5	7/8 alp.	114.567	68.100	122 403	00 000	
	Domingos Doripan	3119	2028	5	1/2 alp.	110.940	9.400		101 540	
	José Pisani	5808	2920	21 1/2	3/4 alp.	234.750	19.700		215 050	
	Abramo Luculo	7753	2697	33	1/2 ann. e 3 alp.	287.472	17.700		269 772	
	José Conforte IIº	2682	2952	4	2/3 alp.	114.586	11.800		102 785	
	Francisco Benin	5897	2028	17 1/2	6 alp.	203.731	20.500		183 231	
	João Casetta	818	3114		10 alp.	66.897	4.000		62 897	
	Moranol Rodrigues	2836	2177		1 ann. alp.	91.875	14.200		77 675	1.211 633
	Baptista Rossetti	9468	2223	9 1/2	6 alp.	484.176	40.600		443 576	
	Ernesto Lamonelli	4519	3070	28 1/2	6 alp.	216.635	40.600		176 035	
	André Pelosi	4870	2883	35 1/2	3/4 ann. e 1/2 alp.	237.603	128.100		109 503	
	Rorario Damiaõ	4049	2046	10	15/16 alp.	139.311	50.000		89 311	
	Antonio Lambui	7861	1062	43 1/2	5/6 alp.	289.688	33.600		256 088	
	Sebastião Arrancio	3788	1514		2 ann. e 6 alp.	104.866	77.700		659	
	Francisco Colvonn	5243	839	1	6/8 alp.	127.891	57.75		70 141	
	Francisco Catalano	6034	2197	7 1/2	1/2 alp.	168.176	103.800	25 592	00 000	1.145 313
	Picininini Celso	3660	986	12 1/2	1/4 alp.	125.572	16.000		109 572	
	Antonio Casetta	4147	1746	2	2 alp.	125.712	109.700	151 703	00 000	
	Augusto Loucon	6832	1119	10 1/2	3/4 ann. e 1/2 alp.	188.424	16.500		171 924	
	Affonso Molosi	6953	937	41 1/2	6 alp.	307.719	40.900		266 819	
	Transp.								4.128 867	

Datas	Nome	Tracta 100#	Tracta 75#	diarios	Rozas	Total	Gastou	Deve	Recebe	Credito
	Transp.								4.128 867	
	Averci Caetano	2612	2098	7 1/2	2 ann. e 4/8 alp.	108.484	10.900		97 584	
	José Demarchi	3697	5077	1 1/2	2/3 ann. e 1/4 alp.	164.802	45.100		119 702	
	L. Miozin	5958	1110	10 1/2	3/4 ann. e 3/8 alp.	171.752	56.350		115 402	
	Antonio Vanci	4118	3231	4	3/4 ann. e 2 alp.	150.282	138.900	33 860	00 000	881 003
	Antonio Campana	5964	1982	11 1/2	3/4 ann. e 1/2 alp.	294.080	62.300		231 780	
	José Jamonte	4954	1781	41 1/2	2/3 ann. e 2 alp.	241.527	14.000		227 527	
	V.ª Jura	6068	2125	10	1/2 alp.	191.128	31.700		159 428	
	Abramo Fariõne	3688	3523	3/4	1/2 ann. e 3 alp.	133.128	16.900		116 228	
	Augusto Comato	5018	1938	1/2	2/3 ann. e 6/8 alp.	137.784	77.800		59 984	
	José Casacci	2374	1160	7 1/2	1/4 ann. e 3 alp.	90.457	77.900	157 475	00 000	
	Luís Canarias	8337	2013	28 1/2	2/3 ann. e 2 alp.	283.395	76.000		207 395	
	Belensi Teobaldo	8047				160.940	9.900		151 040	
	Poliano Bellotti	6616				132.320	66.400		65 920	
	Joaquim Talles Amaro	3638				72.760	42.400		30 360	1.249 662
	João Bertagna	3814	1476	21 1/2		151.545	4.000		147 545	
	Horro Angelo	4131	3255	33 1/2		214.570	23.700		190 870	
	Pilon Santa	4940	2153	31 1/2		210.720	23.000		187 720	
	V.ª Marcelina	2946	2085			91.195	4.000		87 195	
	Romão dos Santos	3882	3429			129.875	91.250		38 625	
	Benedicto Pires	4117	6229	27 1/2		243.900	139.700		104 200	
	Antonio José Viúto	3415	4385			134.075	18.800		115 275	
	Ant.ª Ric Chaparro	1944	2104			70.440	9.300		61 140	
	Sebastião Porrem	3485	4046	11		114.790	12.400		102 390	1.034 960
	Germano Wendel	2012	4379	18		150.925	14.400		136 525	
	Sebastião Diogo	2519	1569	11		101.415	30.750		70 665	
	Antonio Miranda	3103	3106	17 1/2		151.825	104.000		35 837	
	Baptista Bolion	4834	4665	36 1/2		257.280	4.000		253 280	
	Francisco Pinto da Rocha	4834	357	12		132.035	10.000		122 035	
	V.ª Della Colletta	3907	4634			147.650	10.200		137 450	
	Antonio Dias	3047	2145	5		105.615	40.100		65 515	
	José Conforte Iº	4175	2302	12 1/2		148.655	15.800		132 855	
	João F. Neves	2490	2643	9		111.945	77.000		24 635	978 797
	Transp.								8.605 977	

Datas	Nomes	Tracta 100\$	75\$	diarias	horas	Total	Gastou	Deve	Debito	Credito	
<i>Transp.</i>										8.605 977	
	Emilio da Cruz	3297	2193	13		131.335	54.000	160	061	00 000	00 000
	Laudelino Reichario	4795	2788	14		139.345	147.200	7	855	00 000	00 000
	Antonio Faia	1945	1029	10		78.335	5.900			73 435	
	Crepim Ignacio	2221	1044			62.080	8.300			51 780	
	João Gaiotto	5912	3171	25%		228.930	28.700			200 230	
	Camillo Rodolpho	2037	3673	8		115.335	50.800			64 535	
	Jose Antoniel	3941	1167	15		133.825	14.400			119 425	
	Francisco B. dos Santos	2434	2500	10		111.680	94.300	163	545	00 000	509 405
	Ernsto Parcolte	3644	2192	10		130.760	11.000			119 760	
	Fachina Primo	2801	2801	8%		118.660	44.700			73 960	
	Antonio F. Gomes	2306	2970	8		110.670	20.000			90 670	
	Francisco Brancolotto	5231	2995	2		154.845	20.700			133 845	
	David Barosso	3255	3025	10		135.475	13.800			121 675	
	Jose Pedro	3086	1568	8		105.240	67.600			37 640	
	Brancolotto Constante	2551	1193	2		73.915	21.600			52 315	
	Zanarella Jose		5011			75.165	5.500			69 665	699 530
	Manoel Gomes do Pinho	7112		50		267.240	22.600			247 640	
	Martin Diple	7011		18		185.220	31.700			153 520	
	Antonio Natal	6221		37%		212.670	23.300			194 370	
	Ant. Pina Azevedo	7050		7		158.500	5.800			152 700	748 230
	Angelo Vedovello		5908	5		292.620	11.800			244 089	
	Jose Andreola		4598			120.647	22.500			98 147	
	Jose Trui		11956			351.752	42.935			297 521	
	Lourenco Schmitt		9297			459.224	60.000			399 224	
	Jose Andreola		7431	8		223.825	12.000			211 825	1.250 806
										11.813 948	

Folha para pagamento a empregados e camaradas correspondente ao mes de Agosto de 1918

Datas	Nomes	Occupação	diarias	Ordenado	horas	Total	Gastou	Debito	Credito	
	Francisco B. Santos	Carrista	100\$			100.000	20 800		19 200	
	Diogo Damiao	Febra	100\$			100.000	60 300		10 200	
	Jose Gianotti	Guarda	90\$			90.000	9 700		80 300	
	Jose Leonardo	Porteira	90\$			90.000	16 700		73 900	
	Silvio Piccini	Pedra	80\$			80.000	5 000		75 000	
	Catharina Sportini	camarada	26	2500	11%	67.300				
	Jose		26	500	16	13.800				
	Luis Agostini	chefe	80\$			80.000	12 900		148 900	
	Jose Goncalves	camar.	16	2500	45.00	45.000				
	Manoel Goncalves	Campan	75\$			75.000	50 400	73 353	00 000	
	Manoel Wendel	arader	25	2500	3	65.300				
	Otto Wendel	Campan	75\$			75.000	106 500		33 800	
	Celeste Marcosini	Tractante de pessoas	70\$	of. folha 1		67.667	21 900		45 767	
	Cesario da Cruz	Cozinha	65\$			65.000	10 000		55 000	
	Pedro da Silva	Fiscal	55\$			55.000	20 100		34 900	
	Antonio Marutti	Campan	26	5\$		130.000	8 200		121 800	
	Antonio Cardoso		26	2500		91.000	10 500		80 500	
	Tudoro Rossetti	Servador	26	3500	8%	93.550	2 000		91 550	
	Jose Bertolin	Cozinha	30\$			30.000				
	Antonio	Aprend.	108			10.000				
	Jose Bertolin	Ferraz	19%	48\$		79.000	17 900		101 100	
	Jose Parem	Moleiro	25%	2500		63.750	9 000		54 750	
	Flaminio F. Moraes	remate	24	2500		60.000				
	Cerario	camara	31	2000		62.000				
	Antonio F. Moraes	pedreiro	25%	38\$		75.750	42 800		154 950	
	Alfredo F. Alvares	remate	25	2\$		50.000	2 000		48 000	
	Manoel F. Moraes		25	2500		62.500	14 100		48 400	
	Olypio Pires	carrista	26	2700	18	73.800				
	Vascolodi	camar	27%	2000	11%	57.300				
	Luis		24%	1000	11	25.850				
	Antonio Pires	carrista	25	2500 e 2500 2700		67.300	57 100		167 150	
	Jose Madrureiro	camar.	14	1500	9%	26.450				
	Benedicto Madureira	carrista	25%	25 2700	11%	71.675	61 600		36 525	
<i>Transp.</i>								73 353	1.480 992	

Datas	Nomes	Occup.	diar.	Ordemado	Paras	Total	Gastou	Debito	Credito
	Transp.								885 033
	Manoel Goncalves	carpinteiro	75#	736 di. a 2500		165.000	180 100	88 453	00 000
	Celeste Moronini	chiqueiro	70#			70.000	28 200		41 800
	Coupeiro da Cruz	cozinh.	65#			65.000	13 900		51 100
	Pedro da Silva	perol	55#			55.000	21 100		33 900
	Antonio Marzetti	carpint.	25 5#			125.000	7 300		117 700
	Antonio Cardoso	"	24% 3500			86.625	4 500		82 125
	Tudoro Ronetti	remador	25 3500	1/2		87.950	2 000		85 950
	João Bertolin	criado	30#			30.000			
	Antonio	aprend.	10#			10.000			
	João Bertolin	ferrizo	25 4#			100.000	20 100		119 900
	Flaminio F. Moraes	levente	17 2500			47.500			
	Cerario	camar.	30 2000			60.000			
	Antonio F. Moraes	pedreiro	23 3000			69.000	27 750		148 750
	Manoel F. de Moraes	remador	23 2500			57.500	16 100		41 400
	Alfredo F. de Alvaranga	"	23% 2000			47.500	29 000		18 500
	João Loren	moleiro	18% 2500			46.875	17 750		29 125
	Napoleão Buonaro	capataz	25 2700	1/2		73.000	5 000		68 000
	Baptista Buonaro	carroceiro	25 2700	1/2		68.000	5 900		62 100
	Francisco Pires	"	25 2700	1/2		67.800	33 800		34 000
	João Bueno	"	25 2700	2/500		67.300	66 300	116 225	00 000
	Manoel Barbosa	criador	24 2700	1/2		65.300	24 325		40 900
	Benedicto Neves	"	23 2700	2/500		62.400	13 100		49 300
	Victorio Lambui	"	22% 2700	2/2		61.050	17 400		43 650
	João Ronetti	"	24 2700	2/500		65.100	51 900		13 200
	Porfirio da Silva	"	22 2700	2/500		59.500	54 600		4 900
	João Balbino	"	13 2700	1/500		34.700	34 300		400
	Olegario Pires	carroceiro	24 2700	2/500		65.100			
	Napoleão	camar.	22% 2000	2/2		45.500			
	Luis	"	21% 1.000			21.750			
	Antonio Pais	carroceiro	25 2700			67.500	66 950		132 900
	João Demarchi	camarada	19 2500	7		48.900	5 500		43 400
	Ovidio Guede	"	24% 2500	1/2		62.175			47 475
	Transp.							204 678	2.222 508

Datas	Nomes	Occup.	diar.	Ordemado	Paras	Total	Gastou	Debito	Credito
	Transp.							204 678	2.222 508
	Antonio Barbosa	camarada	25 1200	2/2		30.250			
	João	"	24 600			14.400			
	João Barbosa	"	25 2.000			50.000	21 700		72 950
	João Gaiotto	"	25 2500			62.500	2 000		60 500
	Arthur F. Neves	"	30			50.000	32 200		17 800
	Teobaldo Lomma	"	26% ..	2/2		63.000	4 800		58 200
	João Scardellato	"	23% ..			59.375	4 500		54 875
	Attilio Piva	"	23		4	58.300	2 000		56 300
	Antonio Billato	"	13		1/2	32.800	22 600		10 200
	João V. Cardoso	guardan.	9	100 dias sem folha a 5000		24.500	8 300		16 200
	Benedicto fronymo	carroceiro	22% ..			56.875	73 400	46 625	00 000
	João Farias	"	22% ..			58.750	72 100	113 050	00 000
	Domingos Praymundo	"	25	100 dias sem folha a 5000	2/2	68.000	71 100	3 050	00 000
	Aniceto Damasc	"	24% ..	2/2		61.750	68 100	14 575	00 000
	Rolario de Leima	carroceiro	25 2700			67.500	55 000	294 725	00 000
	Constantino Junior	camar.	25 2500	1/2		62.700	90 500	97 550	00 000
								774 253	2.589 533

Folha para pagamento ao pessoal do Salt^o correspondente ao mes de Setembro de 1918:

Manoel da Encaçad	ajud.	90#			90.000	38 800			51 200
Sebastião Pires	arator	24 2700	1 a 2500		64.600	7 900			56 700
João Pereira Arevedo	camar.	15 2700	2500		38.700	2 000			36 700
Antonio Pereira Filho	"	24 2500			60.000	4 000			56 000
									200 600

Resumo:

Para pagam. a empregados e camaradas da F ^o	2.589 533	
Para pagam. ao pessoal do Salt ^o	200 600	
" " a Pedro Luriani	184 100	
Total	2.954 233	

Folha para o pagamento geral aos colonos e mais ser-
vicos feitos durante os meses de Setembro e Outubro incluso a colheita

Datas	Nomes	Pera de cafe	Alqueires	dias	Total	Gastou	Debito	Credito
	João Tuzi	11956	25	5	300.021	7 800		292 221
	Angelo Vedovello	8357	24	5	256.089	7 800		248 289
	João Andreola	4598	7		101.647	7 800		93 847
	João Lauriani	3443	135		67.500	7 000		60 500
	Manoel Rodrigues	5013	226		115.400	13 800		101 600
	João Alves	5868	209		106.500	11 600		94 900
	Francisco Esteves	6102	206		105.800	12 300		93 500
	João Demarchi	8774	390		199.800	15 100		184 700
	Francisco Catalano	8231	365		187.100	11 900		149 678
	Cicolino Pedro	5626	199		100.900	7 000		93 700
	Abramo Fassione	7211	160		81.600	12 300		69 300
	João Casetta	3932	109		55.500	7 000		48 500
	Belorosi Teobaldo	8047	332 1/4		166.375	23 000		143 375
	João Salles Amaro	3638	90		45.000	7 000		38 000
	Billario Bellotti	6616	112		56.000	7 000		49 000
	Martin Duple	7011	126		63.000	15 600		47 400
	Fachina Primo	5602	215		109.900	15 600		94 300
	V.ª Vella Colletta	8541	411		210.600	9 800		200 800
	Laudolino Ricasio	7583	395		201.700	17 600		176 245
	Romão dos Santos	7411	130		67.600	7 000		60 600
	Antonio J. Vianeto	7800	429		220.500	8 000		212 500
	Antonio Rio Chaparro	4048	146		75.600	9 800		65 800
	João Maria	4378	131		66.700	7 000		59 700
	João Martiana	5007	181		92.100	20 800	71 300	
	João da Silva	4579	151		77.300	90.000 119 387	00 000	
	João Mattello	12152	494	3	258.500	23.300	235 200	
	Luis Burroneo	9948	563	3	295.600	38.100	257 500	
	Francisco Furlan	7841	309	1	161.000	13.600	147 400	
	Angelo Billato	8543	365	3	194.600	20.800	173 800	
	Luis Billato	4739	206		105.400	15.600	89 800	
	João Caracci	3534	160		81.600	71.700 147 575	00 000	
	Ricacio Carlos	4311	-		00.000	33 212	00 000	
	Transp.						3.553 655	975 000

Datas	Nomes	Pera de cafe	Alqueires	dias	Total	Gastou	Deve	Debito	Credito
	Transp.							3.553 655	
	Campo Emilio	5459	272		139.300	32.200		107 100	
	Francisco Bonico	7925	321		171.200	16.600		154 600	
	João Conforte IIº	5624	286		145.400	18.800		126 600	
	Abramo Tucculo	10450	420	2	219.600	50.800		168 800	
	João Pirani	8728	370	3	197.500	12.500		185 000	
	João Andreoli	7431	16		8.000		14 300 00 000		
	João Campiro	5511	172		90.500	87.600 119 503	00 000		
	Emilio Guerra	5511	225		114.900	10.000		104 900	847 000
	Baptista Ronetti	11691	517	100%	523.125	26.600		496 525	
	Ernesto Ramonelli	7589	339	11	201.600	110.300		91 300	
	Andre' Pelosi	7753	360 1/2	50	306.500	171.300		135 200	
	Antonio Lambur	8923	324	48	286.825	52.100		234 725	
	Lebostiar Amancio	5302	226		115.200	143.400 28 200	00 000		957 750
	Picininini Celso	4646	240	4	132.400	20.300		112 100	
	Antonio Casetta	5893	286		147.000	87.600 92 303	00 000		
	Augusto Lucon	7951	351		178.100	17.800		160 300	
	Affonso Beloni	4890	380	49	317.700	32.300		285 400	
	Averi Caetano	4710	216		110.000	15.800		94 200	
	Luis Meirion	7068	283		144.900	92.500		52 400	
	Antonio Nanci	7349	266		135.800	129.200 27 260	00 000		704 400
	Antonio Campana	7946	368	2 m/da Felipe	333.600	44.100		289 500	
	Luis Manias	10351	345	3	183.400	21.300		162 100	
	Augusto Ernesto	6956	236		120.200	116.900		3 300	
	V.ª Pira	8193	419		212.900	30.100		182 800	
	João Jaramite	6735	319	53	295.200	15.000		280 200	
	Dorjani Domingos	5147	172		87.800	26.600		61 200	979 100
	João Bertagna	5290	290	2 1/2	155.250	36.000		119 250	
	Leoro Angelo	7386	456	3	241.700	59.100		182 600	
	Pilon Lante	7093	432	3	227.900	46.000		181 900	
	V.ª Marcolino	5031	278		142.500	9.000		133 500	
	Benedicto Pies	10346	239	4	132.500	105.100		27 400	
	Lebostiar Louren	4531	196	2	105.000	89.800		15 200	659 850
	Transp.							7.801 755	

Datas	Nomes	Ocupação	diaria	Ordenado	Parcelas	Total	Gastou	Debito	Credito
	Transp.								999 550
	Manoel F. de Moraes	servente	23%	2500		581 25	18 300		✓ 39 825
	Alfredo F. Alvarença	"	23%	2300		53 475	5 125		✓ 48 350
	Napoléon Buissonaro	copista	24	3000	10%	79 100	2 000		✓ 77 100
	Baptista Buissonaro	carroceiro	23	3000	5	69 800	6 200		✓ 63 600
	Olegario Pires	"	23%	3000	7%	69 800	2 000		✓ 67 800
	Francisco Pires	"	24	3000	10%	73 300	27 400		✓ 45 900
	Manoel Barbosa	arader	21%	3000	10%	66 100	29 000		✓ 37 100
	Benedicto G. Neves	"	21%	3000	10%	66 200	29 250		✓ 36 950
	José Rossetti	"	22%	3000	4%	68 000	38 000		✓ 30 000
	Victorio Lambusi	"	22%	3000	10%	69 000	23 100		✓ 45 900
	Napoléon Pires	camar	22%	3000	10%	68 200			
	Luiz	"	22%	1200	7%	27 450			
	Antonio Pires	carreiro	18%	3000		53 500	85 600		✓ 63 550
	Antonio Barbosa	camarada	24	1200	4%	29 250			
	José	"	23	700	7%	16 350			
	João Barbosa	"	17%	2000	5	36 500	25 900		✓ 56 700
	Alfredo de Louisa	"	21%	3000		61 100	10 075		✓ 51 025
	Ovidio Guedes	"	22%	2300	5	64 700	19 500		✓ 45 200
	João Scardellato	"	22%	2800	10%	65 100	11 500		✓ 53 600
	Teobaldo Louisa	"	22%	2800	10%	65 800	7 100		✓ 58 700
	Attilio Tiva	"	22%	2800	10%	65 800	5 700		✓ 60 100
	José Demarchi	"	22%	2800	8%	64 700	15 000		✓ 49 700
	Arthur F. Neves	"	23%	2300	7%	62 400	48 700		✓ 13 700
	Clemente Lambusi	"	22%	2800	10%	65 800	3 200		✓ 62 600
	Jacomo Pilosi	"	19%	2800	10%	57 400	3 200		✓ 54 200
	Fiore Melosi	"	22%	2800	7%	65 200	3 200		✓ 62 000
	Caemiro Jamaito	"	22%	2800	10%	65 800	2 000		✓ 63 800
	Angelo Morosini	"	31%	2800	13%	91 600	29 300		✓ 62 300
	João Gaiotto	"	22%	2800	5%	64 800	2 000		✓ 62 800
	José T. Cardoso	guarda	9	2500		30 500	6 500		✓ 24 000
	Manoel Wendel	arader	21%	3000	7%	65 400			
	Otto Wendel	compeiro	75%			75 000	142 900	2 500	00 000
	João Bueno	carroceiro	21%	3000	8%	65 800	79 000	138 825	00 000
	Transp.							141 325	2 336 350

Datas	Nomes	Ocupação	diaria	Ordenado	Parcelas	Total	Gastou	Debito	Credito
	Amiceto Damico	camarada	23%	2800	5	66 100	59 100	4 275	00 000
	Constantino Junior	"	22%	2800	7%	64 500	78 100	1 11 250	00 000
	João Faria	"	21%	2800	5%	62 000	72 800	135 550	00 000
	Domíngos Raymundo	"	22%	2800	10%	65 800	86 000	30 950	00 000
	Benedicto Geronymo	"	20%	2800	7%	59 600	86 000	99 925	00 000
	Wilano de Lima	"	15%	2800	7%	45 600	87 400	338 825	00 000
	Manoel Gonçalves	compeiro	75%			75 000	109 000	173 853	00 000
								1. 035 953	2. 336 350

Folha do pagamento do pessoal do Salto correspondente ao mês de Novembro 1918

Nomes	Ocupação	diaria	Ordenado	Parcelas	Total	Gastou	Debito	Credito	
Manoel da Conceição	ajudante	90%	900		90 000	22 300		✓ 67 700	
Sebastião Pires	arader	22%	3000	2	68 050	4 350		✓ 63 700	
Joaquim Pereira Azevedo	"	20%	3000		62 050	6 325		✓ 55 725	
Augusto Cordani	"	22%	3000		65 900	6 450		✓ 59 450	
Ant. Pereira Filho	camar	22%	2800		63 700	4 300		✓ 59 400	
								Total	305 975

Resumo:

Para pagamento ao pessoal do F.º	2. 336 350	✓
" " " " Salto	305 975	✓
	2. 642 323	✓
Para pagamento ao Sr. Paulo Coria	267 000	
Total:	2. 909 323	

Folha para pagamento da primeira carpa e mais serviços feitos com colonos durante os meses de Novembro e Dezembro 1918

Table with columns: Datas, Nomes, Tracta (100#, 50#), dias, horas, Total, Gastou, Deve, Recebe, Debito, Credito. Lists various individuals and their financial transactions for 1918.

Table with columns: Datas, Nomes, Tracta (100#, 50#), dias, horas, Total, Gastou, Deve, Recebe, Debito, Credito. Continues the list of financial transactions from the previous page.

Datas	Nomes	Ocupação	diária	Ordenado	horas	Total	Gastou	Debito	Credito
Transp.									
	Flaminio F. Moraes	revente	23%	2800	-1	66.000			1.051.090
	Cesario	criado	50%			50.000			
	Ant ^o Fr ^o de Moraes	peixeiro	23%		1	82.600	47.400	✓	151.200
	Alfredo F. de Alvarenga	revente	15%	2500	1	38.950	22.000	✓	16.950
	Napoleão Buncuaru	capataz	23	3#	10	76.000	2.000	✓	74.000
	Baptista Buncuaru	carreiro	23	2700	7	67.600	2.000	✓	67.600
	Fr ^o Pires		26%	3#	7	80.400	28.200	✓	52.200
	Olegario Pires		24	3#	12 1/2	74.300	2.000	✓	72.300
	Benedicto Neves		25%	3#	10	78.100	22.300	✓	55.800
	Manoel Barbosa	aradoz	25	3#	15	77.600	18.500	✓	59.100
	Jose Ronetti		24	3#	12 1/2	73.900	61.300	✓	12.600
	Vitorio Zambui		26%	3#	7 1/2	81.200	43.600	✓	37.600
	Napoleão Pires	camareira	25	3#	12	72.600			
	Luis ..		21	1500	9 1/2	32.450			
	Antonio Pires	carreiro	24	3#		70.400	70.100	✓	105.350
	Antonio Barbosa	camareira	25	1500	12 1/2	38.750			
	Jose ..		23	700	5	16.600			
	João Barbosa		23	2500	7	58.900	28.300	✓	85.950
	Arthur Neves		22%	2800	7	64.800	58.800	✓	6.000
	Jose Demarchi		20%		10	60.100	25.700	✓	34.400
	Jacomo Pelosi		19%		4 1/2	54.800	2.000	✓	52.800
	Casemiro Jamate		25		9 1/2	71.900	2.000	✓	69.900
	João Cardellato		16%		2	45.900	26.700	✓	19.200
	Attilio Pira		17		2	48.000	2.000	✓	46.000
	Teobaldo Tomma		25		10	72.000	5.000	✓	67.000
	Clemente Zambui		25		9 1/2	71.900	2.000	✓	69.900
	Alfredo de Louisa		21	3#	7	60.400	8.000	✓	52.400
	João Gaiotto Filho		17	2800	2	48.000	2.000	✓	46.000
	Angelo Mourini		20		2	56.400	41.800	✓	13.600
	Lebastião Alves		17		2	42.900	24.500	✓	18.400
	Ovidio Guades		15%		2	44.500	16.800	✓	27.700
	Flore Melosi		10		7 1/2	29.500	2.000	✓	27.500
Transp.									
									2.392.540

Datas	Nomes	Ocupação	diária	Ordenado	horas	Total	Gastou	Debito	Credito
Transp.									
	Jose V. Cardoso	guarda matia	8	2500		20.000	9.400		2.392.540
	Aniceto Damiañ	camareira	15	2800	2	42.100	78.600	72.075	✓
	Domingos Raymond		25		12	72.400	85.300	36.000	✓
	Benedicto Geronymo		23	3#	7 1/2	68.900	78.700	147.025	✓
	Constantino Junior		23%		5	67.500	70.400	146.050	✓
	Kilario de Lima		22		4 1/2	62.500	72.400	150.325	✓
	João Bueno	carreiro	13 1/2	3#	4 1/2	40.200	111.200	221.425	✓
	João Faria	camareira	23%		10	68.500	63.600	157.600	✓
	M ^o Goncalves	campeiro	70%			70.000	104.000	189.433	✓
	M ^o Wendel	aradoz	16	3#	2	48.000			
	Otto Wendel	carreiro	75%	13 horas ou falta		42.500	106.500	41.800	✓
Total								1.461.733	2.403.140

Folha para pagamento ao pessoal do Salinico correspondente ao mes de Janeiro de 1919

Nomes	Ocupação	diária	Ordenado	horas	Total	Gastou	Debito	Credito
Manoel da Conceição	Ajudante	90%	90%		90.000	48.000	✓	42.000
Lebastião Pires	aradoz	23%	3#	2	68.300	2.000	✓	66.300
Joaquim Pereira Almeida		23%	3#	6	69.100	3.200	✓	65.900
Augusto Cordasni		23	3#		65.850	2.000	✓	63.850
Ant ^o Pereira Filho	camareira	23%	2800		66.500	2.000	✓	64.500
Total:								302.550

Resumo:

Para pagamento ao pessoal da F ^{da}	2.403.140
" " " " " Sal ^o	302.550
" " Baptista Pocco	3.385.100
" " Brar Vito Primo	830.600
" " Simão Bernardo	325.000
" " Elias Abrahão	307.400
Total:	7.603.790

Folha para pagamento da 2ª carpa e mais serviços
feito com colônios durante os meses de Janeiro e Fevereiro de 1919

Datas	Nomes	Tracta		dias	horas	Total	Gastou	Debito		Credito
		50#	100#					Deve	Recebe	
Antonio Campana		2125	6681	22	100	294.870	51.400		✓ 243 470	
Joze Jamaite		992	5743	31%		204.155	17.200		✓ 186 955	
Jº Pira		1057	8193	14%		211.305	46.600		✓ 164 705	
Augusto Cinento		1514	4946			114.020	131.000	41	185 00 000	
Luiz Manias		1013	9269	19%		244.885	24.700		✓ 220 185	
Jose Salvador			9930	1		201.100	35.700		✓ 165 400	
Domingos Doiran			5955			119.100	14.000		✓ 105 100	
Jose Bibiani			6278	1		128.060	103.500	28	580 00 000	1.085 815
Picquiri Celso		965	4646	9%		126.945	56.100		✓ 70 845	
Antonio Nanci		948	6401			137.500	214.850	77	350 00 000	
Daniel Miorin		1063	6931			149.250	110.300		✓ 38 950	
Avesi Cardano		1045	3524			80.930	26.800		✓ 54 130	
Afonso Belosi		1000	8953			189.060	130.000		✓ 39 060	
Augusto Luccon		1086	7951			169.880	23.200		✓ 146 680	
Antonio Casetta		2801	5173			131.470	266.200	252	563 00 000	349 665
Baptista Rossetti		2143	12.591	58%		456.725	51.600		✓ 405 125	
Cineto Lamionelli		2740	7113	21%		224.035	51.300		✓ 172 735	
Andre Pelosi		4981	3849			126.790	134.100	37	420 00 000	
Antonio Lambesi		885	8088	4		180.210	43.200		✓ 137 010	
Sebastião Amancio		1041	4261			96.630	138.400	130	140 00 000	
João Tresler		839	5870			125.790	45.500		✓ 80 290	
Guido Belosi		464	3534			75.320	51.300		✓ 24 020	819 180
João Mattana		2089	2918			79.250	18.500		✓ 60 760	
João Andreoli		3055	5802	6		161.590	46.400		✓ 115 190	
Jose da Silva		4612				46.120	121.200	256	847 00 000	
Roque Francisco		3270				32.700	191.500	294	800 00 000	
Jose Miatello		11373		23		171.230	38.400		✓ 132 830	
Ronacio Carlos		4404				44.040	86.900	171	632 00 000	
Luiz Bussonaro		3147	8386	27%		268.565	50.800		✓ 217 765	
Antonio Billato		1959	2058	7		78.250	18.700		✓ 59 550	
Francisco Furlan		2990	5706	12		174.020	14.000		✓ 160 020	
Luiz Billato		2082	2657	8		93.960	13.200		✓ 80 760	
Angelo Billato		5252	3291	32%		200.215	22.000		✓ 178 215	1.005 090
Transp.								1.290 517	3.259 750	3.259 750

Datas	Nomes	Tracta		dias	horas	Total	Gastou	Debito		Credito
		50#	100#					Deve	Recebe	
Transp.								1.290 517	3.259 750	3.259 750
Camilo Emilio		3087	3486			100590	61.200		✓ 39 390	
Emilio Guerra		2061	3493			90.470	30.700		✓ 59 770	
Jose Furlan		3343	1521	7		81.350	22.300		✓ 59 050	
Francisco Bonin		2028	6911	31%		237.875	79.000		✓ 158 875	
Jose Pisani		1771	7772	25%		237.525	22.500		✓ 215 025	
Abraão Tuculo		3073	8154	22%		231.935	39.300		✓ 192 635	
Jose Conforte IIº		2025	4615			112.550	20.500		✓ 92 050	
Jose Casacci		953	4194			93.410	95.900	150	155 00 000	
João Campo		1540	2648			68.360	89.900	156	78.3 00 000	
Fernino a Cavalho		3935				39.350	144.400	261	700 00 000	816 795
João Bertagna			6274	21		177.980	13.500		✓ 164 480	
Luizo Anjelo		1013	6276	8		157.650	20.000		✓ 137 650	
Pilon Panto			7093	10		166.860	54.000		✓ 112 860	
Vº Marcelino		1672	3359			83.900	59.000		✓ 24 900	
Benedicto Pires			6154	1		125.580	153.300	49	590 00 000	
Sebastião Porem			5839	3		124.280	150.300	26	020 00 000	
Antonio Pedro			518	6633		137.840	107.100		✓ 30 740	
Frederico Mouro			6252	4		134.640	77.700		✓ 56 940	527 570
Gumano Wendel			995	5396	1	120.370	21.200		✓ 99 170	
Sebastião Diogo			3104			62.080	34.600		✓ 26 480	
Antonio Miranda			798	6209		132.160	108.200		✓ 23 960	
Baptista Boton			1026	9995	23	267.660	17.000		✓ 250 660	
Francisco P. da Rocha			1773	3088		79.490	20.000		✓ 59 490	
Salvarino Apostini				8759	2	180.180	9.000		✓ 171 180	
Antonio Dias				4146		82.920	24.500		✓ 58 420	
Jose Conforte Iº				6467		129.540	144.100	14	560 00 000	
João Neves				4120		82.400	104.300	37	800 00 000	689 360
Ornento Pasotto			537	5299		111.350	38.100		✓ 73 250	
Francisco Branolotto			1029	7179		154.230	19.500		✓ 134 730	
Daniel Barosso				6280		125.600	70.600		✓ 55 000	
Branolotto Constante			1031	2713		64.570	40.000		✓ 24 570	
Zanotella Jose				5011		100.220	10.000		✓ 90 220	
Transp.								1.887 125	5.671 245	5.293 475

Datas	Nomes	Ocupação	Salário	Ordenado	Meses	Total	Gastos	Debito	Credito
									1 638 962
<i>Transp.</i>									
	Antonio Barbera	camar.	23%	1500	5	35.375			
	José	..	22%	700	5	16.075			
	José Barbera	..	23%	2500	7 1/2	59.625	33 200		✓ 77 875
	José Scandellato	..	23%	2800	10	67.100	19 000		✓ 48 100
	Angelo Morosini	..	24%	"	7 1/2	69.100	33 300		✓ 36 100
	Alfredo de Souza	..	16%	38	100%	2800	2%	48 600	✓ 37 900
	José Lourenço	..	12%	2500		31 875	26 000		✓ 5 875
	Sebastião Alves	camar.	15%	"	7 1/2	40 875	29 200		✓ 11 675
	Clemente Lambai	..	23%	2800	10	67.100	7 100		✓ 60 000
	José Gaetano Filho	..	23%	38	10	2800	10	67.300	✓ 60 300
	Jacomo Pelosi	..	23	"	10	66.400	7 000		✓ 59 400
	Ovidio Guedes	..	22%	"	7 1/2	63.800	42 000		✓ 21 800
	Arthur Neves	..	23%	"	7 1/2	66.600	63 800		✓ 2 800
	José Demarchi	..	22%	"	5	64.700	25 100		✓ 39 600
	Altílio Piva	..	23%	"	10	67.100	7 000		✓ 60 100
	Teobaldo Tomerna	..	23%	"	7 1/2	66.600	9 200		✓ 57 400
	José V. Cardoso	guarda morto	10	2500		25.000	15 600		✓ 9 400
	José Bueno	camarado	23%	38	10	71.750	99 900	239 575	00 000
	Constantino Junior	camar.	23%	2800	7 1/2	66.600	109 100	188 550	00 000
	Domingos Rapinundo	..	21%	"	7 1/2	61.700	70 300	44 100	00 000
	Hilario de Lima	..	23	"	7 1/2	65.900	64 600	449 025	00 000
	Aniceto Damasc	..	20%	"	10	64.300	62 500	70 275	00 000
	Benedito Genyimo	..	17%	9 a 38	8%	2800	5	52.500	178 900
	José Faria	..	23%	"	5	66.100	85 000	176 500	00 000
	Wendel	arador	23	38	2800	5	69.800		
	Otto Wendel	cocheiro	75#	"		75.000	119 200	16 200	100 000
	Manoel Gonçalves	campesin	75#	2806 por 20.5		121.120	62 100	120 413	00 000
									1. 478 563 2. 227 287

Folha para pagamento ao pessoal do Salto correspondente ao mez de Fevereiro de 1919

Manoel da Conceição	Ajudante	90#		90.000	49 600	✓ 40 400
Sebastião Pires	arador	23	19 38	2800	65.200	✓ 55 800
<i>Transp.</i>						
						96 200

Datas	Nomes	Ocupação	Salário	Ordenado	Meses	Total	Gastos	Debito	Credito
									96 200
<i>Transp.</i>									
	Joaquim P. Azevedo	arador	19%	39	16 1/2	2800	55.200	11 000	✓ 14 200
	Augusto Cordasi	..	22%	38	18 1/2	2800	64.500	10 000	✓ 54 500
	Ant ^o Pereira Filho	camarado	22	"	6	62.800	12 000		✓ 50 800
									245 700

Resumo:

Para pagamento aos colonos		6. 641 453
" " do Fôto da F ^{da}		2. 227 287
" " ao D. Sebastião T. Barros		1. 570 000
" " D. Lauro Conia da Silva		40 000
" " Carlos Steinmeyer		813 200
" " Laurence Schimidt		115 000
" " do Fôto do Salto		11. 245 700
Total:		11. 652 640

Folha para pagamento aos empregados e camaradas da Fazenda correspondente ao mez de Março de 1919

Nomes	Ocupação	Salário	Ordenado	Meses	Total	Gastos	Debito	Credito
Francisco B. Pansa	Escrivão	125#			125.000	51 700		✓ 70 300
José Campana	Director	300#			300.000	18 500		✓ 281 500
Ant ^o J. d. Affonseca	..	300#			300.000	105 900	50 000	194 100
Diogo Damasc	Feitor	100#			100.000	106 900	6 900	00 000
Ant ^o Giannotti	camar.	26	700#	9 1/2	19 150			
José Giannotti	guarda morto	90#			90.000	18 900		✓ 90 250
José Lodovico	hosteal	90#			90.000	24 900		✓ 65 100
Reverio Piccini	Director	80#			80.000	30 200	200	✓ 49 800
Luis Apostoni	Chapfe	80#			80.000	35 500		✓ 44 500
Wendel	arador	25%	3000	2800	4 1/2	76.150		
Otto Wendel	cocheiro	75#			75.000	116 500		✓ 18 450
Leite Morosini	auxiliar de portos	70#			70.000	33 500		✓ 36 500
Eugenio da Cruz	corintheu	65#		1. 17 folhas	62 834	15 200		✓ 47 634
Pedro da Silva	parol	55			55.000	31 700		✓ 23 300
								6 900 921 434

Datas	Nomes	Ocupação	Mensal	Ordenado	Honorários	Total	Gastou	Debita	Credito	
Transp.									6.900	9.214,34
	Antonio Marutti	carreira	26	68		156.000	20.100		✓ 135.900	
	Antonio Cardoso	"	25%	3500		88.375	4.500		✓ 83.875	
	Judicio Rosetti	tenente	26	"		91.000	2.000		✓ 89.000	
	João Bertolin	moleiro	50	50		50.000				
	Ant ^o ..	aprendiz	"	20		20.000				
	João Bertolin	funcio	25	48	2	100.800	78.100		✓ 92.700	
	Flaminio F ^o Moraes	tenente	25%	2800	2 1/2	72.600				
	Cesario ..	criado	50	50		50.000				
	Ant ^o F ^o Moraes	pedreiro	24%	2.500	4 1/2	88.150	46.500	✓	164.250	
	Sylvio Adams	"	22	48		88.000	36.600	✓	51.400	
	Mel F ^o Moraes	tenente	25%	38		77.250	22.600	✓	54.650	
	Alfredo F. de Alvares	"	24%			61.875	27.000	✓	34.875	
	Napoleão Ruyonaro	capataz	26	38	12	85.400	2.000	✓	83.400	
	Baptista Ruyonaro	comercio	23%		12	70.450	2.000	✓	68.450	
	Olegario Pires	"	25	2000	12	77.200	2.000	✓	75.200	
	Bened. F. Neves	"	25%	3000	12	79.250	31.000	✓	48.250	
	Francisco Pires	"	25%	3000	8	78.850	39.100	✓	39.750	
	Manoel Barbosa	avulsos	20%	3000	7 1/2	62.400	42.100	✓	20.300	
	João Rosetti	"	26%	3000	10	78.950	63.900	✓	15.050	
	Vitorio Lambini	"	27	3000	10	80.800	59.300	✓	21.500	
	Napoleão Pires	carrear	26		9 1/2	74.700				
	Leir	"	23	1500	4 1/2	34.950				
	Antonio Pires	carreira	25	3000		71.600	43.200	✓	138.050	
	Antonio Barbosa	"	26	1500	9 1/2	39.950				
	João ..	"	25	7000	5 1/2	18.050				
	João Barbosa	"	26	2500	9	66.800	37.600	✓	87.200	
	Arthur F. Neves	"	23	2800	7 1/2	65.900	57.700	✓	8.200	
	Ovidio Guedes	"	26	"	7 1/2	74.300	23.500	✓	50.800	
	João Gaiotto	"	26	"	11 1/2	75.100	2.000	✓	73.100	
	João Cardellato	"	24%	"	7 1/2	70.100	12.700	✓	57.400	
	Lebastião Alves	"	24%	"	9	71.100	21.800	✓	49.300	
	Angelo Moosini	"	25%	"	10	72.700	36.500	✓	36.200	
Transp.									6.900	2.500.234

Datas	Nomes	Ocupação	Mensal	Ordenado	Honorários	Total	Gastou	Debita	Credito	
Transp.									6.900	2.500.234
	Flore Meloni	camarã	24%	2800	9	71.100	2.000		✓ 69.100	
	Clemente Lambini	"	25	"	9 1/2	71.900	2.000		✓ 69.900	
	Jaçomo Peloni	"	25	"	12	72.400	2.000		✓ 70.400	
	Casemiro Jamait	"	26	"	12	75.200	2.000		✓ 73.200	
	João Demarchi	"	25%	"	12	73.800	30.400		✓ 43.400	
	Alfredo de Sousa	"	24%	"	4 1/2	69.500	4.500		✓ 65.000	
	Attilio Piva	"	25%	"	12	73.100	2.000		✓ 71.100	
	Teobaldo Pontani	"	26	"	9 1/2	74.700	5.600		✓ 69.100	
	João V. Cardoso	guarda matto	8	2500		20.000	18.000		✓ 2.000	
	Domingo Raymuolo	camarã	25%	2800	12	73.100	71.100	42.600	00.000	
	Constantino Junia	"	25%	"	12	74.500	82.400	196.450	00.000	
	Aniceto Damico	"	26	"	12	75.200	83.600	78.675	00.000	
	João Faria	"	25	"	7 1/2	71.500	84.200	189.200	00.000	
	Benedicto Gonzales	"	24%	2000	9 1/2	72.000	72.800	174.225	00.000	
	Leitario de Lima	"	25%	2800	9 1/2	74.000	89.600	464.625	00.000	
	João Bueno	carreira	26	2000	9	79.400	79.400	239.575	00.000	
	Mel Gonçalves	carreira	25%	750		75.000	96.700	142.113	00.000	
Total:								1.534.363	3.033.434	

Folha para pagamento ao pessoal do Pall^o correspondente ao mes de Março de 1919

Nomes	Ocupação	Mensal	Ordenado	Honorários	Total	Gastou	Debita	Credito
Mel da Concussã	Fiscal	meu	908		90.000	39.400		✓ 50.600
Lebastião Pires	camarã	25%	2800	2 1/2	72.600	8.400		✓ 64.200
João Pereira Alameda	"	22%	"	2 1/2	64.200	7.200		✓ 57.000
Antonio Pereira Filho	"	23%	"	2 1/2	67.000	10.000		✓ 57.000
Augusto Cordani	"	26	"	2 1/2	73.300	13.400		✓ 59.900
Resumo:								
Para pagamento ao pessoal da Fca							3.033.434	
" " " " " " " " " " "							228.800	
Total:							3.262.234	

Folha para pagamento da 3ª carpa e mais serviço feito de colonos durante os meses de Março e Abril de 1919

Datas	Nomes	Café que tracta			Total	Gastou	Deve	Debito	Credito
		500	1000	divis			Recebe		
	Antonio Campana	2125	6681		299,537	37.000	✓ 255 537		
	Jorge Jamaite	992	5753	23%	189,155	10.000	✓ 179 155		
	Jose da Piva	1057	8193	3	181,930	42.200	✓ 139 730		
	Augusto Ernesto	1511	4944		114,020	108800	35 865 00 000		
	Ernesto Lamorelli	2710	7113	10%	200910	34.200	✓ 166 710		
	Jose Salvador		9930		198,600	26.800	✓ 171 800		
	Domingos Doriziam		5955		119,100	8.800	✓ 110 300		
	Jose Bibiani		6278		125,560	101.500	4 520 00 000	1.023 232	
	Piciniro Celso	965	4646	18%	149,445	32.000	✓ 117 445		
	Antonio Vanci	948	6401		137,500	155900	95 750 00 000		
	Daniel Moironir	1063	6931		149,250	14020	✓ 9 050		
	Averi Caetano	1045	3524		80930	17.700	✓ 63 230		
	Affonso Melosi	1000	8953		189,060	138.500	✓ 50 560		
	Augusto Luccan	1086	7951		169,880	23.200	✓ 146 680		
	Antonio Casetta	2801	5173	1/2	135,220	88.000	205 343 00 000	386 965	
	Baptista Rosetti	2143	12591	96% 18 hor.	517,425	65.100	✓ 452 325		
	Luis Marinas	1013	9269	10%	221,760	25.200	✓ 196 560		
	Andre Pelosi	4981	3849	9	149,360	215.200	103 330 00 000		
	Antonio Lambusi	885	8068	8%	191,460	34.200	✓ 157 260		
	Sebastian Amancio	1044	4261		95,630	98070	133 210 00 000		
	Joao Tresler	839	5870		125,790	17.200	✓ 108 590		
	Guido Melosi	464	3534		75,320	30.000	✓ 45 320	960 055	
	Joao Mattana	2089	2918	1	31,750	152.0	✓ 66 550		
	Joao Andreola	3055	5802	1/2	150,340	35.600	✓ 114 740		
	Luis Busonaro	3147	8386	26%	266,065	57.800	✓ 208 265		
	Antonio Billato	1959	2058	1/2	64,500	8.900	✓ 55 600		
	Francisco Furlan	2990	5706	9%	167,770	9.900	✓ 157 870		
	Luis Billato	2082	2657	1/2	77,710	8.600	✓ 69 110		
	Angelo Billato	5252	3291	28%	188,965	9.600	✓ 179 365		
	Jose Moiatello	11373		5	126,230	18.600	✓ 107 630		
	Honacio Carlos	4404			44,040	83.000	210 592 00 000		
	Roque Francisco	3270			37,700	35500	330 300 00 000		
	Jose da Piva	4612			46,120	73.900	284 627 00 000	959 130	
	Transp.						1 403 537 3.329 382		

Datas	Nomes	Café que tracta			Total	Gastou	Deve	Debito	Credito
		500	1000	divis			Recebe		
	Transp.						1.403 537 3.329 382		
	Campo Emilio	3087	3486	1	103,090	47.400	✓ 55 690		
	Emilio Guerra	2061	3493	4	100,470	13.400	✓ 87 070		
	Jose Furlan	3343	1521	18%	110,725	33.200	✓ 77 525		
	Bonin Francesco	2028	6911	27%	227,875	16.100	✓ 211 775		
	Jose Pivani	1771	7772	27%	242,525	9.100	✓ 233 225		
	Abraão Luculo	3073	8154	19%	242,560	10.000	✓ 232 560		
	Jose Conforte IIº	2025	4615	1	115,450	11.600	✓ 103 850		
	Jose Casacci	953	4194		93,410	24.000	80 745 00 000		
	Joao Campo	1540	2648		68,360	90.400	178 823 00 000		
	Fernino Cavalho	3935			39,350	78.600	300 950 00 000	1.001 895	
	Joao Bertagna		6274	5 ann. e 2 1/2 hs.	133,281	25.000	✓ 108 281		
	Joao Angelo	1013	6376	1/2 5 ann. e 5 1/2 hs.	151,802	24.600	✓ 127 202		
	Pilon Santo		7093	5 1/2 3 kilos	160,358	29.600	✓ 130 758		
	Vº Marcolino	1672	3559	3 ann. e 14 kilos	89,610	10.000	✓ 79 610		
	Antonio Pedro	518	6633	4 1/2 hs.	144,343	51.000	✓ 93 343		
	Sebastian Loren		5839	2 1/2 ann. e 3 1/2 hs.	120,673	114.500	19 847 00 000		
	Federico Moaso		6232	3 ann. e 6 1/2 hs.	129,491	14.020	10 709 00 000		
	Benedicto Pires		6154	1/2 2 1/2 ann.	130,303	98.100	17 657 00 000	539 194	
	Germano Wendel	955	5396	1/2 5 ann. e 5 1/2 hs.	102,403	16.800	✓ 112 603		
	Sebastian Diogo		3104	1 ann. e 4 hs.	66,659	18.300	✓ 48 359		
	Antonio Miranda	798	6209	2 hs.	132,492	90.200	✓ 42 292		
	Baptista Botton	1026	9995	3 1/2 11. H.	234,060	13.500	✓ 220 560		
	Francisco Pinto da Rocha	1773	3088	1/2 14 hs.	84,489	37.800	✓ 56 689		
	Catharino Apostoni		8759	1 H.	175,346	4.000	✓ 171 346		
	Antonio Dias		4146	1 ann. e 5 hs.	850,36	24.200	✓ 60 836		
	Jose Conforte Fº		6467	3 1/2 ann. e 3 hs.	134,754	11.700	✓ 108 494		
	Joao F. Neves		4120	1 H.	82,566	89.900	45 134 00 000	821 179	
	Ernesto Pascotte	537	5299	4 ann. e 4 hs.	117,770	17.600	✓ 100 170		
	Francisco Brasolotto	1029	7197	4 H.	163,334	5.000	✓ 158 334		
	Dani Barosso		6280	2 1/2 ann. e 7 hs.	129,848	23.700	✓ 106 148		
	Brasolotto Constante	1051	2713	1 ann. e 6 hs.	66,680	41.575	✓ 25 105		
	Kanotella Jose		5011	3 ann. e 5 1/2 hs.	105,120	4.000	✓ 101 120		
	Transp.						2.057 432 6.182 327		

Datas	Nomes	Ocupação	Ordemado	Total	Gastou	Debito	Credito
Transp.							355 984
	Manoel Wendel	camara	24 2800	67.200			
	Otto Wendel	cocheiro	75#	75.000	98 100	✓ 44 100	
	Pedro da Silva	faiol	55#	55.000	30 900	✓ 24 100	
	Antonio Marutti	carpinteiro	24 1/2 6#	146.400	14 000	✓ 132 400	
	Antonio Cardoso		25 3500	90.125	5 500	✓ 84 625	
	Tidoro Rossetti	servente	26	91.000	4 500	✓ 86 500	
	João Bertolini	moleiro	50#	50.000			
	Antonio	aprendiz	20#	20.000			
	Jose Bertolini	fervido	25 4#	102.000	34 200	✓ 134 800	
	Flamino F ^{co} de Moraes	servente	23 2800	66.500			
	Cesaris	cicido	50#	50.000			
	Antonio F ^{co} de Moraes	pedreiro	25 3500	87.500	24 600	✓ 179 400	
	Sylvio Adamo		26 4#	104.000	19 100	✓ 84 900	
	M ^{el} F ^{co} de Moraes		26 3#	78.000	10 400	✓ 67 600	
	Alfredo T. de Alcantara	servente	24 2500	60.000	6 300	✓ 53 700	
	Graciano Marino	alleio	21 6#	157.500	3 600	✓ 153 900	
	Napoleão Buonaro	capota	26 3#	83.600	2 000	✓ 81 600	
	Baptista Buonaro	carroeiro	26	78.400	2 000	✓ 76 400	
	Francisco Pires		24	72.800	38 300	✓ 36 500	
	Olepario Pires		26	78.800	2 000	✓ 76 800	
	Benedicto Neves		26	78.400	14 200	✓ 64 200	
	Alfredo de Louza		26	78.800	4 500	✓ 74 300	
	Manoel Barbosa	arador	25 3000 2800	70.600	10 400	✓ 60 200	
	Vitorio Lambui		26 2800	73.400	30 300	✓ 43 100	
	Jose Rossetti		25 4	72.200	69 900	✓ 2 300	
	Napoleão Pires	camarada	25	70.400			
	Luis		21 1500	32.550			
	Antonio Pires	carreiro	18 3000 2800	52.800	82 400	✓ 73 350	
	Antonio Barbosa	camarada	26 1500	39.200			
	Jose		21 700	15.275			
	João Barbosa		26 2500	65.400	36 000	✓ 83 875	
	Jacomo Pelosi		26 2800	73.600	3 000	✓ 70 600	
Transp.							2. 145 184

Datas	Nomes	Ocupação	Ordemado	Total	Gastou	Debito	Credito
Transp.							2. 145 184
	Sebastião Alves	camarada	25 2800 2	70.400	20 700	✓ 49 700	
	Casemiro Jamatto		26 4	73.600	3 000	✓ 70 600	
	Clemente Lambui		26 2	73.200	3 000	✓ 70 200	
	Fiore Melosi		26 4	73.600	3 000	✓ 70 600	
	Angelo Morosini		24 2	67.600	19 900	✓ 47 700	
	Jose Demarchi		25 2	70.400	27 900	✓ 42 500	
	Attilio Pira		26 4	73.600	2 000	✓ 71 600	
	Geobaldo Tomma		26 2	73.500	3 000	✓ 70 500	
	João Scardellato		26 4	73.600	10 700	✓ 62 900	
	Santo Gaiotto		25 2	71.800	5 500	✓ 66 300	
	Ovidio Guedes		26 2	73.200	20 700	✓ 52 500	
	Arthur F. Neves		25 4	70.800	33 900	✓ 36 900	
	Diego Damiao	Feitor	100#	100.000	114 400	16 500	00 000
	Manoel Goncalves	carroeiro	75#	75.000	83 400	55 173	00 000
	Aniceto Damiao	camarada	26 2800 2	73.200	67 300	81 775	00 000
	Domingos Raimundo		26 4	73.600	69 300	44 000	00 000
	Constantino Junior		25 4	72.900	79 600	201 950	00 000
	João Bueno	carroeiro	26 3000 4	78.800	93 500	251 775	00 000
	João Faria	camara	26 2800 2800 70#	63.441	75 100	182 059	00 000
	Benedicto Geronymo	carreiro	23 3000 12# 2800 11# 2800	69.000	83 300	240 625	00 000
	Heleario de Lima	camarada	25 3 2800 2	75.500	64 300	445 025	00 000
	Jose V. Cardoso	guarda	9 2500	22.500	28 000	6 300	00 000
						1. 525 182	2. 857 184

Folha para pagamento ao pessoal do Salt correspondente ao mes de Maio de 1919

Manoel da Conceição	Ajudante	90#		90.000	10 800	✓ 79 200
Sebastião Pires	camarada	26 3000 24# 2800		73.200	4 400	✓ 68 800
João Pereira Arvedo		23 3000 2800 2# 2800		66.900	3 200	✓ 63 700
Antonio Pereira Filho		26 2800		72.800	2 000	✓ 70 800
						282 500

Resumo:

Para pagamento ao pessoal da F ^{co}	2. 857 184
... .. Salt ^o	✓ 282 500
Total:	3. 139 684

Folha para pagamento da 4ª carpa e mais serviços feito com colonos correspondente aos meses de Maio e Junho de 1919

Datas	Nomes	Cofre quatrada		Algodão colhido am. e li.	Total	Gastos Deve	Debito	Credito	
		50¢	100¢						
Baptista Rossetti		2143	12591	73	15 1/2 - 3/4	508.617	32000	476 617	
Luis Morias		1013	9269	1	7/4 - 1/4	217.263	15000	202 263	
Andre Pelosi		4981	3849	4 1/2	11 - 1/4	163.954	145800	84 196 00 000	
Antonio Tambusi		885	868	12	10 - 7/4	205.662	21300	194 362	
Lebastião Amancio		1041	4261		6 - 2/4	109.962	76700	99 948 00 000	
Joad Trestler		839	5870		11 - 3/4	151.872	18000	133 872	
Luido Melosi		464	3534	1	2 1/4 - 1/4	83.846	23500	60 346	1.067 460
Piccinini Celso		965	4646	5	10 1/2	137.843	23400	114 443	
Antonio Vanci		948	6401		7 - 1/4	154.879	155500	98 171 00 000	
Daniel Moirir		1063	6931	1	11 - 3/4	178.767	96.600	82 167	
Averi Caetano		1045	3524		6 - 1/4	95.771	20.000	75 771	
Affonso Melosi		1000	8953		11 - 1/4	215.958	145.100	70 858	
Augusto Luccon		1086	7951		12 1/4 - 1/4	200.194	30.100	170 094	
Antonio Casetta		2801	5173		12 - 4/4	160.340	102.500	117 503 00 000	513 333
Joad Mattana		2089	2918	1	8 - 5/4	101.420	6.000	95 420	
Joad Andreola		3055	5802		15 1/2 - 13/4 - 1/4	218.727	11.700	207 027	
Luis Buzonaro		3147	8386		25 1/2 - 19 1/2 - 5/4 - 1/4	311.227	31.600	279 627	
Antonio Billato		1959	2058	3	6 1/2 - 5/4	83.987	7.000	76 987	
Francisco Furlan		2990	5706	3	14 - 2 1/4	184.886	22.100	162 786	
Luis Billato		2082	2657	3	11 1/4	108.212	12.700	97 512	
Angelo Billato		5252	3291		24 1/2 - 13 1/4 - 1/4	212.477	11.300	201 177	
José Mattello		11373			15 1/2 - 16 - 4/4	315.449	109.300	206 149	
Horacio Carlos		4404				44040	48.000	214 552 00 000	
Roque Francisco		3270			1 - 4/4	35.864	73.200	367 636 00 000	
José da Silva		4612				46.120	50.000	288 507 00 000	1326 685
Campo Emilio		3087	3486	-1	11 1/4 - 2 1/4	130.566	39.600	90 966	
Emilio Guena		2061	3493	2	10 1/4 - 1/4	119.896	5.500	114 396	
José Furlan		3343	1521	2	9 1/2 - 1/4	90.948	11.900	79 048	
Francisco Bonin		2028	6911		26 1/2 - 14 1/2 - 1/4	260.008	32.300	227 708	
José Pirani		1771	7772		27 1/2 - 17 - 1/4	280.789	16.700	264 089	
Abiamo Tucculo		3073	8154		19 1/2 - 17 1/2 - 6/4 - 1/4	283.623	17.500	266 123	
José Conforte IIº		2025	4615		5 1/4 - 7 1/4 - 1/4	146.111	20.000	126 111	
José Casacci		953	4194		9 1/2 - 6 1/4	116.810	46.800	10 735 00 000	
Transp.								1311 248 4.075 919	

Datas	Nomes	Cofre quatrada		Algodão colhido am. e li.	Total	Gastos Deve	Debito	Credito	
		50¢	100¢						
							1311 248 4.075 919		
Joad Campo		1540	2648	2	11 1/4 - 1/4	100.647	113.000	191 176 00 000	
Fernino Carvalho		3935			1 - 4/4	42.514	57.500	309 936 00 000	1.168 441
Antonio Campana		2125	6681		10 - 5/4	319.685	43.500	276 185	
José Jarnaité		992	5743		16 1/4 - 11 1/4 - 2 1/4	192.185	16.000	176 485	
José Pira		1057	893		2 1/4 - 15 - 5/4	267.89	31.800	184 949	
Augusto Ernesto		1514	4944		7 - 1/4	130.812	87.000	7 947	
Ernesto Lamorelli		2740	7113		20 1/2 - 11 1/4 - 7/4	251.781	29.900	221 881	
José Bibiani			6278	4	5 - 7/4	146.670	98.100	44 050	
Domingos Dorizan			5955	1	10	141.959	12.300	129 659	
José Salvador			9930	11	12 1/2	252.623	11.000	241 623	1.282 779
Joad Berlagna			6274	5	9	152.655	11.000	141 655	
Horro Angelo		1013	6376	9	10 - 2 1/4	177.059	15.200	161 859	
Pilon Panto			7093	9	9 1/2 - 5/4	182.159	25.000	157 159	
Vº Marcolino		1672	3359		9 - 6/4	98.472	10.000	88 472	
Antonio Peaco		518	6633	5	9 - 6/4	168.640	57.200	114 440	
Lebastião Louren			5839		5 - 3/4	124.402	160.700	56 045 00 000	
Frederico Moaro			6232		7 1/2 - 4/4	137.210	110.000	16 501	
Benedicto Pires			6154	8	3 - 3/4	148.678	94.500	36 491	716 577
Germano Wendel		995	5396	4	7 1/4 - 2 1/4	140.780	68.000	72 780	
Lebastião Diogo			3104		3 - 2 1/4	66.740	11.100	55 640	
Antonio Guanda		798	6209	8	5 1/4 - 4/4	162.757	90.600	72 157	
Baptista Botion		1026	9995	8	18 - 5/4	260.506	16.000	244 506	
Fruo Pinto da Rocha		1773	3088	4	2 1/4 - 4/4	96.897	14.700	82 197	
Catharino Spontini			8759		10 - 2 1/4	197.323	6.000	185 323	
Antonio Dias			4146		1 1/2 - 4/4	86.201	13.000	73 201	
José Conforte Iº			6467		5 - 5/4	138.148	19.700	118 448	
Joad F. Neves			4120		4 - 4/4	88.943	88.000	14 191 00 000	904 222
Ernesto Pascente		537	5299		10 - 3/4	127.234	28.700	98 534	
Francisco Brassolotto		1029	7197	2	9 - 3/4	172.826	6.000	166 826	
Davi Barosso			6280		7 1/2 - 5/4	137.768	16.800	120 968	
Brassolotto Constante		1031	2713		1 1/2 - 4/4	67.184	7.000	60 184	
Zanotella José			5011		6 1/2 - 6 1/4	112.091	6.000	106 091	
Transp.								1913 596 7.532 100	

Datas	Nomes	Cap. que trata		Alprodição	Total	Debito	Credito	
		50\$	100\$	diaria				
<i>Transp.</i>							1912 596 7532 100	
	Antonio Fr ^{co} Gomes	7350		7% a 1k	159.639	67.500	v 99 139	
	Jose Pedro	1023	4698	2	8 1/2% a 1k	123.816	93.700	v 15 290
	Antonio Falucci	961	3087		4% a 5% a 1k	77.020	87.700	249 365 00 000
	Emilio da Cruz	1023	5853	12	8% a 6% a 1k	172.164	86.300	229 863 00 000
	Chrespin Ignacio		3265		4% a 6% a 1k	68.270	8.000	v 60 270
	Antonio Faria	961	2013	1	4% a 6% a 1k	59.729	9.000	v 50 729
	Jose Antonio	1000	5204	3	7% a 2 1/2% a 1k	133.527	14.000	v 119 527
	João Gaiotto		9083	8	8% a 4 1/2% a 1k	215.128	20.900	v 194 228
	Manoel de T. Cabral		4531		3% a 6% a 1k	96.258	107.600	312 813 00 000
	Rosario Damia	357	3189		6% a 1k	68.088	77.200	66 929 00 000
	Fr ^{co} Bened. dos Santos	1036	4458		2% a 5% a 1k	102.722	80.100	477 956 00 000
	Camillo Rodolpho	1010	5246		5% a 1k	123.092	98.500	58 616 00 000
	Manoel Gonçalves		2806	1	3% a 6 1/2% a 1k	64.432	00.000	00 000 424 754
	Manoel Gomes de Pinho	9476		5		107.260	41.000	v 66 260
	Antonio Natal	6221		13		94.170	24.600	v 70 110
	Antonio Pereira Azev ^o	7050			70.500	18.200	v 52 300	188 670
	Jose Madureira	3204	1851	1	4% a 2 1/2% a 1k	96.424	119.100	449 194 00 000
	V. Paiva	3066	1616	3	2% a 7% a 1k	91.836	4.000	v 87 836
	Luiz Vito	3659	3166	2	3 1/2% a 3 1/2% a 1k	131.304	62.400	v 68 904
	Domingos Rampa	3010	3307	2	4% a 2 1/2% a 1k	124.300	167.000	429 700 00 000
	Joaquim Soares	1619	1572		1 1/2% a 1 1/2% a 1k	59.264	52.000	v 7 264
	Gustavo Vito	1500	1500	1/2	2% a 1 1/2% a 1k	62.170	19.700	15 720
	Camillo Pereira	3102	1561		3 1/2% a 7% a 1k	85.712	72.100	232 907 00 000
	Benedicto Madureira	1031	998	4 1/2	4% a 6% a 1k	188.01	54.000	163 591 00 000
	João Barbino	1510	1527			56.060	52.500	58 920 00 000
							4.255 470 8.439 677	

Folha para pagamento aos empregados e camaradas correspondente ao mex de Junho de 1919

Nomes	Qualificação	Ordenado	Total	Gastou	Debito	Credito
Francisco B. Penra	Excicid ^o	125\$	125.000	82 500	60 000	v 102 500
Jose Campana	Director	100\$ milhas	300.000	13 500		v 286 500
Transp.					60 000	389 000

Datas	Nomes	Qualificação	Ordenado	Total	Gastou	Debito	Credito
<i>Transp.</i>							60 000 389 000
	Diego Damia	Feitor	100\$	100.000	110 900	37 100	00 000
	Ant ^o Giannotti	camarada guarda noite	23% 700\$ 8	17.250			
	Jose Giannotti		90\$	90.000	12 500		v 94 750
	Jose Ludovico	hoteleiro	90\$	90.000	18 300		v 71 700
	Pereiro Picinini	Fiscal	80\$	80.000	12 200		v 67 800
	Luiz Apostini	Chauffeur	80\$	80.000	15 500		v 64 500
	Manoel Wendell	Recebedor	75\$ 2/2	70.000			
	Otto Wendel	banqueiro	75\$ 1/2 falha	72.500	117 500		v 25 000
	Eugenio da Cruz	Coleteiro	65\$	65.000	20 300		v 44 700
	Pedro da Silva	Pisot	55\$	55.000	21 700		v 33 300
	Antonio Maratti	Carpinteiro	18% 6\$	109.500	22 000		v 87 500
	Antonio Cardoso	"	24 3500	2 84.700	12 500		v 72 200
	Tudoro Rossetti	meadeiro	25	2 88.375	2 000		v 86 375
	João Bertolin	moleiro	50\$	50.000			
	Ant ^o	aprendiz	20\$	20.000			
	Rinaldi	camarada	22% 500\$ 11%	12.275			
	Jose Bertolin	Funcio	23 4\$	92.000	33 700		v 140 575
	Flavio Fr ^{co} Moraes	servente	19 2800	53.200			
	Cerario	criado	50\$	50.000			
	Antonio Fr ^{co} Moraes	peixeiro	16% 3500	58.625	27 700		v 134 125
	Manoel	servente	20% 3\$	62.250	16 300		v 45 950
	Alfredo F. de Alvaranga	"	17% 2500	44.375	27 000		v 17 375
	Napoleão Buonanno	capataz	25 3\$ 58% de qualif. 11%	82.300	2 000		v 80 300
	Baptista Buonanno	camarada	20% "	62.750	2 000		v 60 750
	Olegario Pires	"	20% 3000 2800 13	63.650	2 000		v 61 650
	Francisco Pires	"	23% 3000 17% a 3 1/2% a 11%	73.550	44 500		v 29 050
	Benedicto F. Neves	"	20% 3000 2800 14% 18% a 1% a	63.750	19 300		v 44 450
	Alfredo de Loura	"	19% 3000 2800 13	60.850	4 500		v 56 350
	Vitorio Lambui	carador	25% 2000 2800 11% 9 a 16% a	72.800	35 700		v 37 100
	Manoel Barbosa	"	24% 3000 2800 6%	71.400	17 200		v 54 200
	Jose Demarchi	camarada	22% 2800 7	65.100	15 500		v 49 600
	Theobaldo Romina	"	24% "	68.800	2 000		v 66 800
<i>Transp.</i>							87 400 1.915 100

Datas	Nomes	Ocupação	Ordemado	Total	Gastou	Debito	Credito
	Transp.					87 400	1.915 100
	Napoleão Pires	camarada 23%	2800 9%	67.000			
	Luis ..	" 23%	1500 4	35650			
	Antonio Pires	carreiro 23% 3000	5a 18% a 2800	56100	112 700		✓ 56 050
	Antonio Barbosa	camarada 22	1500 12	34200			
	João ..	" 20%	700 5%	14900			
	João Barbosa	" 22%	2500 9%	57525	24 800		✓ 81 825
	Angelo Moosini	" 22%	2800 7	64400	12 300		✓ 52 100
	João Scardellato	" 22%	" 7	65100	6 300		✓ 58 800
	Arthur F. Neves	" 20%	" 7	58800	35 900		✓ 22 900
	Clemente Lambui	" 22	" 9%	63.500	2 000		✓ 61 500
	Ovidio Guedes	" 23%	" 9%	67.000	9 500		✓ 57 500
	Santo Gaiotto	" 24%	" 4%	68800	8 500		✓ 60 300
	Fiore Melosi	" 23%	" 7	66.500	2 000		✓ 64 500
	Casemiro Jamait	" 23%	" 9%	67.000	2 000		✓ 65 000
	Attilio Tiba	" 22%	" 6%	64300	2 000		✓ 62 300
	Sebastião Alves	" 20% 3000	17% a 2800 5%	59100	22 400		✓ 36 700
	Jacomo Polosi	" 22%	2800 7	63700	2 000		✓ 61 700
	João V. Cardoso	guarda moeda 7	2500	17.500	6 600		✓ 4 600
	Uel Gonçalves de Oliv	campeiro 75\$	2804/2 de café adp. de etc	139.432	90 200	5 041	00 000
	Aniceto Danião	camarada 23%	2800 4%	67.000	72 400	88 175	00 000
	Constantino Junior	" 22%	" 9%	64.900	86 800	223 850	00 000
	Domingos Raymundo	" 23%	" 3	66.400	64 600	12 200	00 000
	Hilario de Lemos	" 23%	" 5%	67.600	78 500	455 925	00 000
	Benedicto Genonymo	" 21%	5a 16% a 3000 2800 10a 17% a	7	62.600	86 700	264 725
	João Bonetti	arador 22%	3000 2900 18a 4% a 3000 2800	14%	67.900	75 300	7 400
	João Bueno	carreiro 22%	3000 2800	14%	68.800	79 700	262 675
	João Faria	Chiqueiro 70\$		70.000	74 900	186 959	00 000
						1.624 350	2.660 875

Folha para pagamento ao pessoal do Salt^o correspondente ao mes de Junho de 1919

Datas	Nomes	Ocupação	Ordemado	Total	Gastou	Debito	Credito
	Manoel da Conceição	Ajudante 90\$		90.000	24 400		✓ 65 600
	Sebastião Pires	camarada 21	2800	58.800	10 200		✓ 48 600
	Antonio Pereira Filho	" 21	"	58.800	2 000		✓ 56 800
	Joaquim Pereira Azev ^o	" 6%	"	18.900	8 200		✓ 10 700
							181 700

Resumo:

Para pagamento a colonos	8.439 677
" " empregados e camaradas	2.660 875
" " ao pessoal do Salt ^o	✓ 181 700
" " Administrador	✓ 1.114 825
" " D ^o Sebastião	✓ 1.150 000
" " D ^o Lauro Correia	✓ 10 000
" " Carlos Steinmeyer 10400	✓ 489 600
" " Lourenço Schmitt	✓ 139 000
Total:	14.185 677

Folha para pagamento a empregados e camaradas da 3^a correspondente ao mes de Julho de 1919

Nomes	Ocupação	Ordemado	Total	Gastou	Debito	Credito
Francisco B. Parra	Encarregado 125\$		125.000	13 100		✓ 51 900
Vitor Danião	Fielto 100\$		100.000	120 900	37 400	00 000
Antonio Gianotti	camarada 97 18	14%	28.480			
João Gianotti	guarda moeda 90\$		90.000	6 300		✓ 112 150
João Godonio	Portelão 90\$		90.000	11 900		✓ 78 100
Luis Acostini	chauffeur 80\$		80.000	20 600		✓ 59 400
Severino Picinini	Fiscal 80\$		80.000	2 000		✓ 78 000
Uel Wendel	carreiro 75\$		75.000			
Otto Wendel	carreiro 75\$		75.000	108 900		✓ 41 100
Eugenio da Cruz	carreiro 65\$		65.000	7 500		✓ 57 500
Pedro da Silva	carreiro 55\$		55.000	28 000		✓ 27 000
Transp.						505 150

Datas	Debito	Credito
Resumo:		
Para pagamento ao pessoal da F ^{da}	✓ 3.147 700	
" " " " " " " " Salt ^o	✓ 182 400	
" " " a Baptista Pocco	✓ 3.018 300	
" " " " Brar. Vta. Dirmo	457 600	
" " " " Simão Bernardino	385 000	
" " " " Elias Abraham	165 000	
" " " " Pedro Luriani	✓ 311 200	
Total:	7.667 200	
para pagamento a Ramoel Soares	✓ 114 982	
Total:	7.782 182	

Folha para pagamento da 5ª carpa e mais serviços feito com colônios durante os meses de Julho e Agosto de 1919

Nome	Café que trata 50fl 100fl	Algodão colhido	Total	Gastou	Deve	Recebe
Campo Emilio	3087	3486	5arr 2% 114755	55700		✓ 59 055
Emilio Guerra	2061	3493	5arr 1% 104469	10.000		✓ 94 469
José Furlan	3343	1521	5fl. 79.680	8.200		✓ 71 480
Bonin Francisco	2028	6911	45% 9arr 1% 302416	8.800		✓ 293 616
José Pisani	1771	7772	13 9arr 3 1/2% 228731	5.000		✓ 223 731
Ruculo Abramo	3073	8154	47% 7 1/2% 337.479	4.000		✓ 333 479
José Conforte IIº	2025	4615	5arr 3% 125.548	5.800		✓ 119 748
José Casacci	953	4194	5arr 5% 106.740	35.000		✓ 61 005
Joad Campo	1540	2648	4 1/2% 3 1/2% 80.191	100.300	211 255	00 000
Fermino Carvalho	3935		1arr 6% 42816	36.500	303 590	00 000
Joad Mattana	2089	2918	4arr 89250	5800		✓ 83 450
Joad Andreola	3055	5802	12 6 1/2% 4 1/2% 193.587	6000		✓ 187 587
Luis Bussanaro	3147	8386	42% 12 1/2% 3 1/2% 337.188	13.000		✓ 324 188
Antonio Billato	1959	2058	1% 64.500	12.000		✓ 52 500
Luis Billato	2082	2657	6 1/2% 3 1/2% 90.625	12.500		✓ 78 125
Angelo Billato	5252	3291	18 8arr 4 1/2% 184.087	8.400		✓ 175 687
Transp.				514	875	2.158 120

Datas	Nome	Café que trata 50fl 100fl	Algodão colhido	Total	Gastou	Deve	Recebe	Credito	
	Transp.					514	875	2.158 120	
	Francisco Furlan	2990	5706	6 8arr 5% 179.850	8600			✓ 171 250	
	José Hiatello	11373	11626	10% 2 1/2% 167.296	6700			✓ 160 526	
	Horacio Carlos	4404	7.12	colônia 162.717	34.000	85	7.35	00 000	
	Roque Francisco	3270		1% 36450	64.000	394	986	00 000	
	José da Silva	4612		12% 43795	59.000	299	312	00 000	1.233 313
	Antonio Campana	2125	6631	2 1/2% 2arr 2% 320.202	16.000			✓ 304 202	
	Jorge Jamaito	992	5743	32 6% 223.676	10.000			✓ 213 676	
	V. Teara. Teva	1057	8193	19 7 1/2% 246.978	21.900			✓ 225 078	
	Augusto Ernesto	1514	4949	2 1% 134586	112.200			✓ 22 386	
	Ernesto Zamionelli	2740	7113	50% 7 1/2% 2arr 2% 315797	13.400			✓ 302 392	
	José Bibiani		6278	3% 2 1/2% 130899	71.500			✓ 59 399	
	Domingos Corrigan		5955	2arr 13% 123.489	4.000			✓ 119 489	
	José Salvador		9930	4 2% 218374	11.000			✓ 207 514	1.454 136
	Picirini Celso	965	4646	14% 5 1/2% 232.570	19.000			✓ 213 570	
	Antonio Nanci	948	6401	5 2arr 2% 162.332	83.300	18	639	00 000	
	Daniel Miarin	1063	6931	4 5 1/2% 174.479	98200			✓ 76 279	
	Avesi Catano	1045	3524	6 2arr 5% 104260	12800			✓ 91 460	
	Affonso Melosi	1000	8953	9 6 1/2% 227639	228400			✓ 61 00 000	
	Augusto Loucon	1086	7951	4 6 1/2% 195959	11400			✓ 184 559	
	Antonio Carotta	2801	5173	5 7 1/2% 163889	91400	75	014	00 000	565 868
	Baptista Rosetti	2114	12591	12 12 1/2% 628582	19400			✓ 609 182	
	Luis Manias	1013	9269	10 5arr 1% 236576	15800			✓ 220 776	
	André Pelosi	4981	3849	22% 6arr 1% 198923	361300	256	573	00 000	
	Antonio Lambui	885	8068	15 5% 222290	54600			✓ 167 690	
	Rebastião Amancio	1041	4261	4 1% 117046	67.000	49	902	00 000	
	Joad Tiesler	839	5870	8arr 2% 146122	28000			✓ 118 122	
	Guido Melosi	464	3534	6 2arr 3 1/2% 96301	38200			✓ 58 101	1.173 871
	Joad Bertagna		6274	11% 1arr 5% 15846	19200			✓ 139 216	
	Luis Argelo	1013	6370	17% 4arr 2% 192244	29000			✓ 163 244	
	Pilon Lantz		7093	17% 1arr 7% 190482	17000			✓ 173 482	
	V. Marcelino	1672	3359	1 1/2% 2arr 1 1/2% 88279	5200			✓ 83 079	
	Antonio Pedro Filho	518	6633	7 1/4% 1arr 1% 160413	40300			✓ 120 113	
	Transp.					1.695	797	6.329 905	

Datas	Homens	Capo que tracta		Algodão colhido	Total	Costou Devo	Debito	Credito
		50#	100#				Recbe	
Transp.							1.095 797 6.362 965	
Frederico Cases		6232		^{1/2 an} 3/4 li.	147486	4000	✓ 143 486	
Benedicto Pais		6154		^{1 an} 2 1/4 li.	160330	85000	✓ 75 330	
Lebatião Perem		5839		^{1/2 an} 5 li.	138379	156900	74 566 00 000	✓ 897 950
Germano Wendel		995	5396	^{1/2 an} 2 3/4	176552	60000	✓ 116 552	
Lebatião Diogo		3104		4 9 li.	73450	4000	✓ 69 450	
Antonio Guandua		798	6209	^{1/2 an} 5 1/2 li.	193184	21500	✓ 171 684	
Baptista Boton		1026	9995	^{1/2 an} 4 li.	266485	18000	✓ 248 485	
Francisco Pinto da Rocha		1773	3088	14 5 li.	116120	24000	✓ 92 120	
Catharino Apostoloni			8759	6 11 li.	192052	4000	✓ 188 052	
Antonio Dias			4146	5 7 "	96496	10000	✓ 86 496	
José Conforte I ^o			6467	4 ^{1/2 an} 6 li.	143770	11000	✓ 132 770	
José F. Neves			4120	4 ^{1 an} 3 1/2 li.	95137	77000	26 054 00 000	✓ 1.105 609
Ernesto Pascotte		537	5299	4 ^{2 an} 1 li.	125866	41700	✓ 84 166	
Francisco Brasolotto		1029	7197	3 1/2 ^{2/3 an}	168580	7000	✓ 167 580	
David Barosso			6280	3 ^{1 an} 5 1/2 li.	136040	17800	✓ 118 240	
Brasolotto Constante		1031	2713	3 13 li.	73970	18500	✓ 55 470	
Manoella José			5011	1/4 ^{1/2 an} 5 li.	105754	4000	✓ 101 754	
Antonio F. de Gomes			7370	1/2 an 6 li.	151939	15600	✓ 135 939	
José Pedro		1023	4698	8 1/2 ^{1 an} 5 li.	129137	27000	✓ 102 137	
Antonio Palucci		961	3087	1 ^{1 an} 1 1/4 li.	77120	224000	296 245 00 000	✓ 759 286
Emilio da Cruz		1023	5853	4 7/8 ^{1 an} 7 li.	249057	50200	30 006 00 000	
Christin Tonacio			3265	^{1 an} 2 1/4 li.	67957	15500	✓ 52 475	
Antonio Faria		961	2013	3 13 li.	59399	8600	✓ 50 799	
José Antoniel		1000	5204	10 ^{1/2 an} 2 1/2 li.	144060	9000	✓ 135 060	
José Gaiotto			9083	13 3/4 ^{3 an} 3 1/2 li.	223165	4000	✓ 219 168	
M ^o de P. Cabral			4531	1 6 li.	94116	135100	353 797 00 000	
Rosario Damiao		357	3189	4 3 li.	78473	100800	90 256 00 000	
F ^o Ben. dos Santos		1036	4458	6 12 li.	116254	106700	470 402 00 000	
Camello Rodolpho		1010	5246	1 ^{1/2 an} 5 1/2 li.	119210	103300	42 706 00 000	
M ^o Gonçalves de Oliv ^o			2806	13 1/4 li.	58022		00 000	✓ 457 502
M ^o Gomes do Pinho			9476	30 colhido	234760	5200	✓ 229 560	
Antonio Natal			6221	76 li.	257835	46800	✓ 211 035	
Transp.							3.080 829 9.344 713	

Datas	Homens	Capo que tracta		Algodão colhido	Total	Costou Devo	Debito	Credito
		50#	100#				Recbe	
Transp.							3.080 829 9.344 713	
Antonio Pereira Azev ^o		7050			70500	19000	✓ 51 500	✓ 492 095
J ^o Gaira		3016		3 ^{1/2 an} 5 li.	85976	4000	✓ 81 976	
Leir Nilo		3659		^{7/8 an} 4 1/2 li.	136484	57200	✓ 79 284	
Domingos Bamba		3010		^{3 an} 1 1/4 li.	133920	94700	✓ 39 220	
Joaquim Soares		1619		2 ^{an} 5 li.	62344	36500	✓ 25 844	
Guilherme Nilo		1500		^{1 an} 4 1/2 li.	60960	36500	✓ 24 460	
Camello Pereira		3102		^{5 an} 3 1/2 li.	89810	54000	197 097 00 000	
Benedicto Haduero		1031		2 ^{an} 6 1/2 li.	45951	82200	199 840 00 000	
José Balbino		1510		^{3 an} 8 1/2	62590	54000	50 350 00 000	✓ 250 734
							3.528 116 9.646 997	

Folha para pagamento aos empregados e camaradas da F^o correspondente ao mez de Agosto de 1919:

Homens	Ocupação	diaria	Ordemamento	Homens	Total	Costou	Debito	Credito
Francisco B. Lima	Securista	125#	21	1	125.000	24 500	✓ 100 500	
Diogo Damiao	Felto	100#	2	1	100.000	102 900	40 300	00 000
Caetano Gomes	Director	100#	2	1	190.000	229 200	39 200	00 000
José Teodorico	hoteleiro	100#	1	1	100.000	21 600	✓ 78 400	
Antonio Gianotto	camarada	25#	1	1	27600			
José Gianotto	guardanote	90#	1	1	90000	4 500	✓ 113 100	
Leir Apostoloni	drafter	80#	1	1	80.000	28 600	✓ 51 400	
M ^o Wendel	camar	29	9	1	75.200			
Otto Wendel	cocheiro	75#	1	1	72.500	105 000	✓ 48 700	
M ^o Gonçalves	campesino	85#	1	1	143022	98 100	✓ 2 281	
Silverio Piccini	fiscal	80#	1	1	80.000	2 000	✓ 78 000	
Euperio da Cruz	comheiro	65#	1	1	65.000	9 700	✓ 55 300	
Pedro da Silva	paizel	55#	1	1	55.000	22 500	✓ 22 500	
Antonio Karutti	carpinteiro	24#	1	1	148.200	19 500	✓ 128 700	
Antonio Cardoso	"	25	1	1	87500	16 500	✓ 71 000	
Teodoro Rosette	unido	25	1	1	92750	2 000	✓ 90 750	
Transp.							79 500	834 631

Datas	Nome	Descrição	Valor	Ordenado	Parcelas	Total	Gastou	Debito	Credito	
	Transp.							79 500	834 631	
	Rinaldo Bertolin	camarada	25%	5000	5	13.375				
	João Bertolin	molico	50%			50.000				
	Ant ^o	Parceiro	guarda	30%		30.000				
	José Bertolin	gerente	25	4%		100.000	53 700		✓ 139 675	
	Belmio F ^o Moraes	camarada	24	5000		12.000				
	Flaminio	servente	23	2800		64.400				
	Cesar	criado	50%			50.000				
	Antonio F ^o Moraes	pedreiro	25	3500	2%	88.375	25 500		✓ 189 275	
	M ^o F ^o Moraes		2%	3000		66.000	17 100		✓ 48 900	
	Alfredo T. de Alvarnga	servente	23%	2500		59.375	17 000		✓ 49 375	
	Napoléon Buronaro	capataz	25%	3000	11%	85.000	2 000		✓ 83 000	
	Baptista Buronaro	carroceiro	25%		16	79.700	2 000		✓ 77 700	
	Benedicto F. Neves		22%	2800	6%	65.000	20 500		✓ 44 500	
	Alfredo de Sousa		22	3000	9	67.900	26 100		✓ 41 800	
	Olepario Pires		25		14%	77.900	2 000		✓ 75 900	
	Francisco Pires		23		19	79.800	61 300		✓ 11 500	
	Manoel Barbosa	arador	25%	25 a 3000	3 a 2800	14%	80.000	30 800		✓ 49 200
	Vitorio Lamberti		27%	3.000	2800		82.000	28 900		✓ 53 100
	Napoléon Pires	camarada	24		2800	21	71.400			
	Leuz		21		2000	16	45.200			
	Antonio Pires	carroceiro	25	3000		75.000	39 900		✓ 151 700	
	Antonio Barbosa	camarada	25	2000	11%	52.300				
	José		25	1000	19%	26.950				
	João Barbosa		24	2500	14%	62.900	27 200		✓ 114 950	
	Lebastião Alves		27%	3000	2800	3	81.900	24 100		✓ 57 800
	Theobaldo Lourenço		13%	2800	6%	39.800	7 000		✓ 32 800	
	Ovidio Guedes		26%		10	76.200	8 500		✓ 67 700	
	Santo Gaiotto		26		6%	74.100	4 500		✓ 69 600	
	João Cardellato		25		14	72.800	4 500		✓ 68 300	
	Attilio Pires		25		22	74.400	2 000		✓ 72 400	
	José Demarchi		22		4	62.400	20 200		✓ 12 200	
	Flore Molero		25		16	73.200	2 000		✓ 71 300	
	Transp.							79 500	2. 440 306	

Datas	Nome	Descrição	Valor	Ordenado	Parcelas	Total	Gastou	Debito	Credito	
	Transp.							79 500	2. 440 306	
	Clemente Lamberti	camarada	25	2800	16%	73.200	2 000		✓ 71 300	
	Jacomo Pelosi		25		16	73.200	2 000		✓ 71 200	
	Gaseniro Jamaito		25		16%	73.300	2 000		✓ 71 300	
	José Gonçalves de Oliveira		21%		3%	80.900	2 000		✓ 58 900	
	Sylvano José		27%		8	77.900	2 000		✓ 75 900	
	Modesto Campo		28		3	79.000	5 900		✓ 73 100	
	José V. Cardoso	guarda	9	2500		27500	3 000		✓ 24 500	
	Ricardo de Lima	camarada	25	3000	16	78.200	88 000	468 025	00 000	
	Benedicto Geronymo		24%	2800	13	71.900	86 000	304 925	00 000	
	Adelino Jacieth		25	3000	2800	16%	74.500	77 100	2 600	00 000
	Arthur F. Neves		25		16%	73.300	70 200	900	00 000	
	Ariceto Damiao		28		3	79.000	82 500	84 775	00 000	
	Constantino Junior		25		16%	73.300	82 600	245 350	00 000	
	Domingos Nagamoto		21%		8	72.900	98 200	74 200	00 000	
	José Bonetti	arador	25%	3000	2800	12	79.500	88 700	9 200	00 000
	João Bueno	carroceiro	25	3000	11%	77.300	79 500	269 575	00 000	
	João Faria	trator	25%		70%		70.000	89 700	211 559	00 000
								1. 750 609	2. 886 506	

Folha para pagamento ao pessoal do Salt^o correspondente ao mês de agosto 1919

Manoel da Conceição	Ajudante	908	90.000	20 900	✓ 69 100	
Antonio Pereira Filho	camarada	24%	2800	69.300	2 000	✓ 67 300
Lebastião Pires		26%	3000	71.300	2 000	✓ 69 300
					205 700	

Resumo:

Para pagamento a colonos	9. 646 997	✓
" " do Panto da F ^o	2. 886 506	✓
" " " " " Salt ^o	205 700	✓
" " ao D ^o Lebastião	762 500	✓
Transp.	13. 501 703	

Datas	Debito	Credito
Transp.	13 501 703	
Para pagamento a Carlos Reimeyer	254 700	
" " Lourenço Schmidt	362 000	
" " Felipe Schmidt	61 300	
Total:	14.179 703	

Folha para pagamento aos empregados e camaradas da 3^a correspondente ao mes de Setembro de 1919

Nome	Ocupação	Alim	Ordenado	Provas	Total	Gastou	Debito	Credito
Francisco B. Pansa	curador	150	feito de 20 lombos	6	154.000	18 800		135 200
Jose Campans	Director	100	110		310.000	13 500		296 500
Diogo Damiao	Fector	120			120.000	23 300		96 700
Jose Lodovico	Portelão	100			100.000	11 900		88 100
Antonio Gianotti	camarada	25	1500	6	38.100			
Jose Gianotti	Guarda-nota	95			95.000	5 500		127 600
Guir. Apostini	chauffeur	90			90.000	15 200		74 800
Silveio Picinini	Final	85			85.000	2 000		83 000
Eugenio da Cruz	curitiba	70			70.000	7 300		62 700
Pedro da Silva	paizol	60			60.000	52 800		7 200
Antonio Maratti	carpenteiro	26	6500		169.000	6 500		163 500
Antonio Cardoso	"	26	400		104.000	4 500		99 500
Vidoro Rossetti	curador	26	400	3	104.800	2 000		102 800
João Bertolin	moleiro	60			60.000			
Ant ^o "	ajud. feni	40			40.000			
Rinaldo Bertolin	chamada	9	700		6.300			
Jose Bertolin	ferrizo	26	400		117.000	49 700		173 600
Flaminio F ^o Moraes	curador	25	300		75.000			
Belmio " "	camarada	8	700		5.600			
Cerario " "	criado	50			50.000			
Antonio F ^o Moraes	pedreiro	25	400		100.000	15 000		215 600
M ^o F ^o Moraes	"	26	3500		91.000	18 100		72 900
Transp.								1.759 400

Datas	Nome	Ocupação	Alim	Ordenado	Provas	Total	Gastou	Debito	Credito
Transp.									1.759 400
	Vapolead	curador	27/6	3200	45% g ^o g ^o g ^o g ^o	3	93.600	2 000	
	Baptista	curador	25	3200		5	81.000	2 000	
	Benedicto F. Neves	"	26	3200	3000	6	84.000	14 000	
	Alfredo de Souza	"	25	3200		5	84.200	16 900	
	Olegario Pires	"	26			5	85.800	2 000	
	Francisco Pires	"	26			5	85.800	60 400	
	Manoel Barbosa	curador	26			7 1/2	84.700	12 200	
	Victorio Hamburi	"	27	3200	3000		86.200	52 000	
	Vapolead Pires	camarada	26	3200	3000	6	82.200		
	Luis "	"	10%		2500	2	272,75		
	Antonio Pire	curador	26	3200			83.200	60 900	
	Antonio Barbosa	camarada	26		2500	7	66.400		
	Jose "	"	14		1500	2	21.300		
	João Barbosa	"	25	2800	5%	8	71.600	19 500	
	Adelino Jacintho	"	26	3200	3000	5	83.900	74 400	
	Sebastião Alves	"	25	3200		6	82.000	29 100	
	Arthur F. Neves	"	26		3000	6	79.200	71 800	
	Ovidio Guedes	"	26			1	79.700	14 000	
	Santo Gariotto	"	26	3200	3000	8	80.800	4 500	
	João Scardellato	"	26		3000	8	79.600	4 500	
	Attilio Pira	"	25			8	78.850	2 000	
	Jose Demarshi	"	25			5	76.750	14 100	
	Fiore Meloni	"	25			7	76.400	2 000	
	Clemente Lamban	"	25			5	76.000	2 000	
	Jacomo Peloni	"	26			8	79.600	2 000	
	Casemiro Jamate	"	24			4	74.300	2 000	
	Jose Goncalves de Oliv ^o	"	26			6	79.200	2 000	
	Sylvano Jose	"	25			6	76.200	2 000	
	Modesto Campo	"	26			6	79.200	9 700	
	Jose V. Cardoso	guarda-nota	10	2700	o curador e curador		36 000	3 000	
	Domingos Raymundo	camarada	26	3000		5	79.000	64 200	59 400
	Constantino Junior	"	26			8	79.600	75 700	241 450
Transp.								300 850	3.529 775

Datas	Nomes	Ocupação	dias	Ordenado	Rendas	Total	Gastou	Debito	Credito
	Transp.							300 850	3.529 775
	Aniceto Damiao	camarada	27 1/2	3000	3	83.100	69 100	70 775	00 000
	Benedicto Geronymo	"	25	3200 16a 9a	6	79.400	73 400	298 925	00 000
	Helario de Lima	"	26	3200 24a 2a	3	83.400	81 600	466 225	00 000
	Jose Rosetti	carroceiro	12	3200		38.400	102 700	73 300	00 000
	João Bueno	carroceiro	17	3200	2	54.800	87 800	302 575	00 000
	João Faria	trabalha asporcos		75ff		75.000	78 100	214 659	00 000
	M ^{de} Gonalves Oliv ^o	campeiro		85ff 10 plac. a 2500		110.000	114 800	4 800	00 000
	Manoel Wendel	camarada	12	3000		36.000			
	Otto Wendel	carroceiro		75ff 1/2 falha		72.500	123 300	14 800	00 000
	Total:							1 746 909	3.529 775

Folha para pagamento ao pessoal do Salt^o correspondente ao mes de Setembro 1919

Manoel da Conceição	Ajudante	100ff		100.000		13 600			86 400
Lebatiad Pires	carroceiro	26	3200 14a 2a	3000		80.300	72 000		78 300
Salvador Jorge	"	16	3200	3000		50.800	17 200		33 600
Antonio Pereira Filho	camarada	25 1/2		3000		77.250	14 000		63 250
									261 550

Resumo:

Para pagamento ao pessoal da Fda		3.529 775
" " " do Salt ^o		261 550
" " " D ^o Botelho Velloso		40 000
" " " Waldomiro F. Pehl		80 000
Total:		3.911 325

Folha geral para pagamento da colheita e mais servicos feito com colonos durante os meses de Setembro e Outubro de 1919

effectuado em 11 de Novembro.

Datas	Nomes	Pesquisa que fructa	Alqueires de café colhido	dias de trabalho	Total	Gastou	Debito	Credito
	Antonio Miranda	7007	397	9	221.000	23 700		197 300
	Frederico Maro	6232	369	4	194.500	10 000		184 500
	Antonio Fr ^o Gomes	7370	414		207.000	10 000		197 000
	Jose Antoniel	6204	419	5	237.000	16 000		221 000
	Antonio Dias	4146	253	4	136.500	10 000		126 500
	Benedicto Pires	6154	263	4	141.500	15 000		126 500
	Jose Pedro	5721	421	5	223.000	16 000		207 000
	Anna Paiva	4682	246		122.000	10 000		112 000
	V ^o Marcollina	5031	471		235.500	10 000		225 500
	Rosario Damiao	3546	72	3	43.500	43 500		00 000
	Jose Casacci	5147	234	4	117.500	10 000		107 500
	Baptista Rosetti	14734	812	123 1/2	719.875	24 000		695 875
	João Tresler	6709	359		179.500	25 000		154 500
	Domingos Dougan	5955	408		204.000	13 000		191 000
	Guido Heloni	3998	145	2	77.500	46 800		30 700
	Antonio Lambu	8953	379	15	227.000	129 000		98 000
	Luis Manias	10282	368	46	299.000	19 000		280 000
	Antonio Casetta	7974	403	1	204.000	99 000		105 000
	Augusto Louren	9037	476	1	240.500	35 000		205 500
	Affonso Heloni	9953	399	1	202.000	127 500		74 500
	Averi Caetano	4569	278	1	141.500	23 400		118 100
	Daniel Mourin	7994	364	1	184.500	99 800		84 700
	Picirini Celso	5611	265	8	152.500	24 000		128 500
	Antonio Sanci	7349	269	1	137.000	117 000		20 000
	Jose Salvador	9930	619 1/2		309.750	13 000		296 750
	Jose Bibiani	6278	363		181.500	82 200		99 300
	Ernesto Famonelli	9853	434	35	304.500	22 000		282 500
	Augusto Ernesto	6458	261	1	133.000	118 000		15 000
	V ^o Pira	9250	631	28 3/4	412.375	32 000		380 375
	Jorge Jamaica	6735	385	47 3/4	311.875	23 000		288 875
	Antonio Campana	8806	455	2 molenda nos qd p Felipe	387.500	22 000		365 500
	Jose Moiatello	11373	700	7 e mais nova	398.900	12 700		386 200
	Francisco Furlan	8696	459	1	232.000	14 400		217 600
	Transp.	241.737	12.821 1/2					6.127 861

Datas	Nomes	Por de café que tracta	Alqueires de café colhido	Alc. de arrecado	Total	Gastou	Debito	Credito
Transp.		241.737	12.821/2					6.127 861
	Angelin Billato	8543	510	20/2	306.250	19 000		✓ 287 250
	Luis Billato	4739	297		148.500	12 000		✓ 136 500
	Antonio Billato	4017	71	45/2	151.225	32 000		✓ 119 225
	Luis Bolsonaro	11533	739	3	376.000	24 000		✓ 352 000
	João Andreola	8857	340	3/2	193.750	12 700		✓ 181 050
	João Mattana	5007	271		135.500	12 000		✓ 123 500
	José Conforte IIº	6640	384	3/2	200.750	12 000		✓ 188 750
	Abamo Zuccolo	10227	540	37/4	364.375	12 000		✓ 352 375
	José Pisani	9543	606	2	308.000	25 000		✓ 283 000
	Francisco Bonin	8939	456	40/2	329.875	12 000		✓ 317 875
	José Furlan	4864	336	3/2	176.750	16 200		✓ 160 550
	Emílio Guerra	5554	328		164.000	13 000		✓ 151 000
	Campo Emílio	6573	341		170.500	79 000		✓ 91 500
	Sebastião Amancio	5302	261	1	133.000	152.500	69 408	00 000
	Andre Pelosi	8830	496	38/2	344.875	230 900	142 598	00 000
	Roque Francisco	3270	89		49.100	84 250	430 126	00 000
	José da Silva	4612	167	1	91.000	70 500	278 812	00 000
	Fermínio Carvalho	3935	81		45.300	60 750	319 040	00 000
	João Campo	4188	303		151.500	119 500	179 285	00 000
	Horacio Carlos	4404				12 000	87 735	00 000
	Emilio da Cruz	6876	388		194.000	112 800		✓ 50 194
	Bap. Botion	11021	1204	25	664.500	24 000		✓ 640 500
	Luiz Angelo	7386	827	28/2	485.875	17 500		✓ 467 875
	Pilon Santo	7093	816	21/2	462.375	47 000		✓ 415 375
	Antonio Pedro Filho	7151	549	13/2	308.250	20 800		✓ 287 450
	João Bertagna	6274	377	13/4	221.625	14 500		✓ 207 125
	Calthamio Apotini	8759	505	14/2	289.375	12 000		✓ 277 375
	Germano Wendel	6391	550	19/2	367.500	29 000		✓ 338 500
	Sebastião Lovem	5839	460	47/2	348.125	145 300		✓ 118 259
	Sebastião Driopo	3104	215	2/2	113.750	24 000		✓ 89 750
	Dr.º Pinto da Rocha	4861	322	12/4	191.625	24 000		✓ 167 625
	José Conforte Iº	6477	338		169.000	43 600		✓ 125 400
Transp.		453.546	25.988				1.507 014	12 057 864

Datas	Nomes	Por de café que tracta	Alqueires de café colhido	Alc. de arrecado	Total	Gastou	Debito	Credito
Transp.		453.546	25.988				1.507 014	12 057 864
	João F. Neves	4920	282	17/4	146.375	101 200		✓ 14 921
	Emesto Pasotto	5836	426	2/2	219.875	19 000		✓ 200 875
	Francisco Branolotto	8226	571	3	293.000	12 000		✓ 281 000
	João Gaiotto	9083	678	41	441.500	12 000		✓ 429 500
	David Baroso	6280	412	73/2	225.375	18 000		✓ 207 375
	Camillo Rodolpho	6256	347	1/2	174.750	130 000		✓ 2 044
	Branolotto Coutante	3744	163	1/2	85.875	12 000		✓ 73 875
	Manotella Jose	5011	468		234.000	12 000		✓ 222 000
	Crespin Ignacio	3265	212		106.000	12 000		✓ 94 000
	Antonio Faria	2974	365	1/2	186.875	24 500		✓ 162 375
	Fr.º Bened. dos Santos	5494	298	2	154.000	132 000	448 402	00 000
	Antonio Palucci	4048	182	2	96.500	142 800	342 735	00 000
	Manoel de S. Cabral	4531	324	3/4	163.875	101 600	291 522	00 000
	Manoel Goncalves	2806	229		114.500	115 300	5 600	00 000
	Luis Vello	6825	383	4	201.500	30 500		✓ 171 000
	Domingos Ramiro	6317	360	5	192.500	13 500		✓ 179 000
	Joaquim Soares	3191	163		81.500	22 000		✓ 59 500
	Gustavo Vello	3000	161	4	90.500	15 000		✓ 75 500
	João Balbino	3037	209	5/2	118.625	52 000		✓ 16 275
	Camillo Pereira	4663	255	2	132.500	109 475	174 072	00 000
	Bened. Madureira	2029	114	5/4	70 825	27 800	157 515	00 000
	Vitorio Fontana	emp. de tit. 72		5	94.960	142 000	184 705	00 000
	José Madureira	5055	45		22.500		426 694	00 000
	M.º Gomes de Pinho	9476	172 arr. e 7 1/4 arr.	20/4	483.537	24 000		✓ 459 537
	Antonio Natal	6221	135 1/4 arr. algodão	22/4	396.955	24 000		✓ 372 955
	Antonio Pereira Azev.º	7050	9 1/2 arr. algodão	1	248.332	18 000		✓ 230 332
		582.024	327 11/4				3.538 259	15.309 928

Folha para pagamento a empregados e camaradas da F^{ca} correspondente ao mez de Outubro de 1919

Datas	Nomes	Ocupação	Ordemado	Total	Gastou	Debito	Credito	
	Francisco B. Parra	Escrivão	150\$	150.000	9 900		✓ 140 100	
	Diogo Lamião	Fator	120\$	120.000	63 400		✓ 56 600	
	Casemiro Gomes	Director	110\$	220.000	66 400		✓ 153 600	
	José Lodovico	Portelão	100\$	100.000	18 900		✓ 81 100	
	Ant ^o Gianotti	camarada	26/2	1500	9%	40.700		
	José Gianotti	guarda	95\$	95.000	10 000		✓ 125 700	
	Louis Apostini	chauffeur	90\$	90.000	26 500		✓ 63 500	
	José Gonçalves de Oli ^o	cocheiro	75\$	75.000				
	M ^o Gonçalves de Oli ^o	comp ^o	85\$	85.000	5 600		✓ 154 400	
	Silverio Piccinini	Fiscal	85\$	85.000	2 000		✓ 83 000	
	Eugenio da Cruz	carinho	70\$	70.000	8 700		✓ 61 300	
	Pedro da Silva	paiol	60\$	60.000	41 500		✓ 18 500	
	Antonio Masutti	carpint	27 6\$500	3	177.450	5 500		✓ 171 950
	Antonio Cardoso	"	27 4\$		108.000	16 500		✓ 91 500
	Fidoro Ronetti	carador	27/2	5	111.000	2 000		✓ 109 000
	Rinaldo Bertolin	camarada	23/2	700		16.625		
	Ant ^o	ajud.Fau ^o	40\$	9 2 1/2 dias de faltas	36.335			
	João	moleiro	60\$	1/2 dia de falta	59.500			
	José Bertolin	fervido	27 4.500		121.500	44 100		✓ 189 860
	Flaminio F ^o de Moraes	servente	26 3\$	2	78.600			
	Belmario	camarada	20	700	11.000			
	Cesario	criado	50\$	5 dias	41.670			
	Ant ^o F ^o de Moraes	pedreiro	26/2 4\$		105.000	17 400		✓ 221 870
	M ^o F ^o de Moraes	"	25 3500	2	88.200	27 300		✓ 60 900
	Napoléon Bussomaro	capataz	26/2 3200	4 5/8 dias	91.200	2 000		✓ 89 200
	Baptista Bussomaro	carroceiro	26 3200	3000	84.500	2 000		✓ 82 500
	Benedicto F. das Neves	"	26/2 3200	3000	86.000	18 300		✓ 67 700
	Alfredo de Sousa	"	25 3200		83.900	24 100		✓ 59 800
	Olegario Pires	"	25 3200		84.300	2 000		✓ 82 300
	Francisco Pires	"	26/2		85.700	35 200		✓ 50 500
	Manoel Barbosa	arador	26/2 3200	3000	86.000	15 700		✓ 70 300
	Victorio Lambusi	"	26/2 3200	3000	86.500	55 600		✓ 30 900
	Sebastião Alves	"	25/2 3200	3000	81.900	25 600		✓ 56 300
	Transp.						2.372 380	

Datas	Nomes	Ocupação	Ordemado	Total	Gastou	Debito	Credito	
	Transp.						2.372 380	
	Napoléon Pires	arador	25/2 3200	9%	83.500			
	Louis	camarada	27 19/2 a 6 a	5	68.500			
	Antonio Pires	carreiro	25/2 3200	3000	80.400	89 100		✓ 143 300
	Antonio Barbosa	camarada	26	2.500	5	66.000		
	José	"	26	1500	7	39.700		
	João Barbosa	"	25/2	2.800	5	72.400	34 200	✓ 143 900
	Adelino Jacintho	arador	25/2 3200	3000	4 1/2	81.900	77 100	✓ 4 800
	Arthur F. Neves	camarada	25/2	3000	7 1/2	78.000	58 700	✓ 19 300
	Ovidio Guedes	"	27 3200	3000	9%	83.300	7 400	✓ 75 900
	Santo Gaiotto	"	16/2	3000	7	50.900	4 500	✓ 46 400
	João Scardellato	"	26/2	"	7	80.900	4 500	✓ 76 400
	Attilio Pires	"	16/2	"	7	50.900	2 000	✓ 48 900
	José Demarchi	"	26/2	"	9%	81.400	15 500	✓ 65 900
	Fiore Helosi	"	25/2	"	7	78.650	2 000	✓ 76 650
	Clemente Lambini	"	26/2	"	9%	81.400	2 000	✓ 79 400
	Jacomo Pelosi	"	26/2	"	9%	81.400	2 000	✓ 79 400
	Casemiro Jamaito	"	25/2	"	9%	79.150	2 000	✓ 77 150
	José Gonçalves de Oli ^o	"	25	"	7	76.400	2 000	✓ 74 400
	Syevano José	"	26/2	"	9%	81.400	2 000	✓ 79 400
	Moderato Campo	"	25/2	"	9%	79.150	13 500	✓ 65 650
	José V. Cardoso	guarda matta	9 2 conto no lmba	2700		85.400	14 000	✓ 71 400
	Helario de Lima	carreiro	20/2 3200	3000	2%	64.450	118 000	519 775
	Benedicto Gnommo	arador	25/2 3200	3000	7	82.000	84 600	301 525
	Benedicto Madureira	"	24/2 3200		7	79.075	70 100	148 640
	Amiceto Danicad	camarada	26/2	3000	7%	81.000	56 000	15 775
	Dominos Raymundo	"	26/2	"	9%	81.400	60 700	38 700
	Constantino Junior	"	26	"	9%	79.900	78 500	240 050
	João Bueno	carroceiro	25/2 3200	3000	9%	75.000	119 000	346 575
	João Faria	Maquador de porco	75\$			75.000	67 300	206 959
	Total						1.847 999	3.600 630

Folha para pagamento ao pessoal do Salt^o correspondente ao mez de Outubro de 1919

Table with columns: Datas, Nomes, Ocupação, Dia, Ordenado, Paro, Total, Gastou, Debito, Credito. Includes entries for 'M^o da Condição', 'Sebastião Pires', 'Salvador Jorge', and 'Ant^o Pereira Filho'.

Resumo:

Summary table with columns: Description, Debito, Credito. Lists items like 'Para pagamento da colheita e mais serviços feito cp colonos', 'Para pagamento do Ponto via F^o da', etc.

Folha para pagamento a empregados e camaradas correspondente ao mez de Novembro de 1919:

Table with columns: Nomes, Ocupação, Dia, Ordenado, Paro, Total, Gastou, Debito, Credito. Lists names such as 'Francisco B. Pansa', 'Diogo Danião', 'Joaquim Loderico', and 'Ant^o Gianotti'.

Table with columns: Datas, Nomes, Ocupação, Dia, Ordenado, Paro, Total, Gastou, Debito, Credito. Includes entries for 'Transp.', 'Pereira Picinini', 'Eugenio da Cruz', 'Antonio Barutti', 'Antonio Cardoso', etc.

Datas	Nomes	Ocupação	Salário	Didemendo	Horas	Total	Gastos	Debito	Credito
Transp.									2. 576 668
	Gilvane José	camareiro	23	3000	7	70.400	2.000	✓ 68 400	
	Arthur F. Neves	"	23	"	5	72.250	44 100	✓ 28 150	
	Onidio Guedes	"	22	"	2	66.400	11 000	✓ 55 400	
	Fiore Melosi	"	22	"	4 1/2	68.400	2 000	✓ 66 400	
	Climento Zambui	"	22	"	4 1/2	68.400	2 000	✓ 66 400	
	Jacomo Pelosi	"	23	"	7	70.400	2 000	✓ 68 400	
	Caesario Jamart	"	24	"	7	73.400	2 000	✓ 71 400	
	Moderato Campos	"	23	"	7	70.400	7 300	✓ 63 100	
	José Demarchi	"	24	"	4 1/2	72.900	26 900	✓ 46 000	
	José V. Cardoso	guarda morante	9	canha e mha costada	2700	143.950	16 800	✓ 127 150	
	Helario de Lima	camareiro	24	3000	7	73.400	96 700	543 075	00 000
	Benedicto Geronymo	arador	23	3200	9	75.400	82 300	307 825	00 000
	Constantino Junior	camareiro	23	3000	7	72.650	68 200	235 600	00 000
	Antonio Paluci	"	3	3000	21 carro de camo	76.025	65 000	331 710	00 000
	Domingos Raymond	"	21/4	"	7	65.150	83 700	57 250	00 000
	Amarco Damiao	"	24	"	9	73.800	61 400	32 375	00 000
	Benedicto Madureira	arador	21	3200	7	68.600	64 400	144 440	00 000
	João Bueno	camareiro	22 1/2	3200	7	72.250	76 700	351 025	00 000
	João Faria	harador ou faveiro	12 1/2	7500	"	75.000	76 700	208 659	00 000
	Pedro da Silva	paiol	"	608	16 dias, m ^o	32.000	32 600	600	00 000
								2. 212 559	3. 237 462
Folha para pagamento ao pessoal do Pall ^o correspondente ao mes de Novembro 1919									
	Manoel da Conceição	Ajudante	12 ^a	1000	"	100.000	24 400	✓ 75 600	
	Lebastião Pais	Cambique	30	3500	4 1/2	106.525	2 000	✓ 104 525	
	Salvador Jorge	camareiro	24 1/2	3200	4 1/2	79.300	14 900	✓ 64 400	
	Ant ^o Pereira Filho	camareiro	24 1/2	3000	4 1/2	74.400	2 000	✓ 72 400	
									316 925
Resumo:									
Para pagamento ao pessoal da F ^{ca}								3. 237 462	
" do Pall ^o								316 925	
Total:								3 554 387	

Folha para pagamento da 1^a carpa e mais serviços feitos com colonos durante os meses Novembro e Dezembro de 1919 effectuados em 18 de Janeiro de 1920.

Datas	Nomes	Carpa que tira	Salário	Total	Gastos	Deve	Debito	Credito
	Baptista Ronetti	1209	9991	86	592.862	15.000	✓ 577 862	
	Luis Marinas	1441	6498	43 1/2	282.551	15.600	✓ 266 951	
	Andre Pelosi	2098	5853	879	314.682	187.600	15 526	✓ 00 000
	Antonio Zambui	1999	6964	23	253.288	34.800		✓ 220 488
	Pedastão Amancio	3208	1061	23	115.485	113.900	67 863	00 000
	Guido Melosi	3304			72.188	21.000		✓ 51 188
	Antonio Licalou	1689	5039		158.094	64.800		✓ 93 294
	Franco Bonfanti	525	2866		80.334	47.000		✓ 33 334
	José Felix	1024	7501	1323	293.339	803.700	509 861	00 000
	Manoel Lourenço	3177			69.864	224.000	154 136	00 000
	Picinin Celio	1119	4492	21	177.904	15.600		✓ 162 304
	Antonio Sanci	5272			116.984	134.300	18 316	00 000
	Daniel Miccin	1063	6931		173.742	128.400		✓ 45 342
	Averi Cactano	4591			101002	14.800		✓ 86 202
	Alfonso Melosi	2206	7747		214.554	36.000		✓ 178 554
	Augusto Louco	2241	5710	1086	196.504	10.600		✓ 185 904
	Antonio Caletta	1055	6173	746	174.810	35.200		✓ 139 610
	José Conforte	2075	4409	3	145.998	18.900		✓ 127 098
	Antonio Campana	3221	3565	985	32.648	41.400		✓ 288 090
	Ernesto Zamonelli	1263	5262	1740	252.372	21.600		✓ 228 772
	José Jamart	1027	5663	50	281.026	10.000		✓ 271 026
	J ^a Pedro Pava	3356	4837	1057	268.302	25.600		✓ 232 702
	Augusto Ernesto	1119	2783	1514	141.942	67.400		✓ 72 542
	José Bibiani	5905		1	132.610	84.000		✓ 48 610
	José Salvador	9930		1	221.160	82.900		✓ 138 260
	Benedicto Marino	4114	2613	808	132.316	165.500	352 224	00 000
	João Mattana	1406	2532	1069	109.480	24.000		✓ 100 080
	João Andruela	2132	4619	2118	200.490	9.600		✓ 190 890
	Luis Buronaro	3190	6441	2147	304.430	34.000		✓ 270 430
	Antonio Billato	3078	939		90.252	14.800		✓ 85 452
	Angelo Billato	2213	4342	2540	233.144	6.600		✓ 226 544
	Luis Billato	1117	2540	1571	114.924	7.600		✓ 107 324
	Francisco Furlan	2122	5581	1467	238.530	5.600		✓ 232 930
	Transp.						1.117 926	4. 659 283

Table with columns: Datas, Nomes, Ocupações, Diarias, Ordenado, Total, Gastou, Debito, Credito. Rows include Transp., José Vieira Cardoso, Benedito Madureira, João Buens, Benedito Gonymo, Aniceto Damio, Domingos Raymundo, Constantino Junice, Hilário de Lima, João Faria.

Folha para pagamento ao pessoal do Salt° correspondente ao mes de Janeiro de 1920

Table with columns: Datas, Nomes, Ocupações, Diarias, Ordenado, Total, Gastou, Debito, Credito. Rows include Manoel da Conceição, Sebastião Pires, Antonio Pereira Filho.

Resumo table with columns: Datas, Nomes, Debito, Credito. Rows include Para pagamento ao pessoal da Fda, a Baptista Stocco, a Bras Vito Primo, Elias Abraham, ao D. Botelho Velloso, a Antonio di Luca e Trudo, José Moreira, Total: 6.970 832.

Folha para pagamento da 2ª carpa e mais serviços feito com colonos durante os meses de Janeiro e Fevereiro de 1920

Table with columns: Datas, Nomes, Ocupações, Diarias, Ordenado, Total, Gastou, Debito, Credito. Rows include Pap. Rosetti, Luis Marins, Andre Felso, Antonio Lambui, Sebastião Amancio, Guido Celso, Antonio Proladore, Plinio Bonfonti, José Felix, Tucini Celso, Antonio Sanci, Daniel Apiorin, Auresi Carstano, Affonso Melosi, Augusto Leucon, Antonio Cavetta, José Conforto, Antonio Campana, Ernesto Famonelli, Jorge Jaurite, João Piva, Augusto Ernesto, José Bibiani, José Salvador, Benedito Marino, Campo Emilio, Emilio Guerra, José Furlan, Bonin Francisco, José Pizani, Abiamio Zucculo, Josué Conforto, João Campo, Transp.

Datas		Cops. quos tractat				Total	Gastou	Deve	Debito	Credito
Nomes		100%	110%	120%	130%					
Transp.								4. 623 219	✓	
João Mattana		1406	2532	1069		109180	15.400	94 080	✓	
João Andreola		2132	4619	2118		195.090	16.600	178 490	✓	
Luis Bussanaro		3190	6141	2147		250.400	33.400	217 030	✓	
Antonio Billato			3078	939		90252	10.600	79 652	✓	
Angelo Billato		2213	4342	2540	17%	252719	14900	237 819	✓	
Luis Billato		1117	2540	1571		114924	18000	96 924	✓	
Francisco Furlan		2137	5581	1467		200730	10600	190 130	✓	
João Mariello				11382	26%	371043	33900	337 143	✓	
Manoel Lourenco			3177			69864	99600	183 872	00 000	
Horacio Carlos				4404		105696	143200	54 343	00 000	
Rogério Francisco				2718		65432	106500	456 772	00 000	
João da Silva				3618		86888	105700	262 936	00 000	1. 431 268
Baptista Bertagna		13602		1		301924	29.600	272 324	✓	
João Bertagna		5290		3		124480	10.500	113 980	✓	
Louso Angelo		8975		16		240650	26.200	214 450	✓	
Santo Filon		8201		7%		199997	22.000	177 997	✓	
Antonio Pedro Filho		9180		2		210.060	44200	165 860	✓	
Dominos Doupan		6221		7%		138212	20600	117 612	✓	
Crespim Ignacio		3265				71830	48450	23 380	✓	
Guido Buarato		4146		1		93912	25500	68 412	✓	
Francisco J. Vicente		4048		1		91756	10500	81 256	✓	
Otto Wendel		6070		1		136240	204.000	281 370	00 000	
Sebastião Louren		5839		38%		231733	232.600	867	00 000	1. 235 271
Emesto Parcotte		6836				150392	21.000	129 392	✓	
Francisco Brancotto		6930		1		155160	18800	136 360	✓	
Brancotto Constante		3744				82368	40500	41 868	✓	
Zanotella José		7729				170.038	9.000	161 038	✓	
Davi Barosso		6230				138160	26200	111 960	✓	
Sebastião Diogo		3104		1		70988	31.300	39 688	✓	
Antonio José Vicente		6204		4		147288	12.600	134 688	✓	
Antonio Faria		2974		1		68128	14000	54 128	✓	
Daniel José Vicente		3546				78012	22500	50 514	✓	
Transp.								8. 149 434		

Datas		Cops. quos tractat				Total	Gastou	Deve	Debito	Credito	
Nomes		100%	110%	120%	130%						
Transp.									8. 149 434		
Manoel F. Cabral			4531			99682	178800	409 758	00 000		
Filipe Ben. dos Santos			5491			120802	147200	478 798	00 000		
Manoel Lopes			6583			144326	216800	519 248	00 000		
Camillo Rodolpho			6256			137632	156800	22 434	00 000	859 646	
Germano Wendel			6891		12	184.002	22.200	161 802	✓		
Baptista Botcon			9913		28%	294361	34.000	260 361	✓		
Carlos Bertagna			10618		1	236296	24400	211 896	✓		
Filipe Rêto da Rocha			4861		4%	119098	30.000	89 098	✓		
Catharino Apertini			7329		5	174738	9000	165 738	✓		
João Gaicotto			8104		3%	278863	11800	267 063	✓		
João F. Neves			4120			90640	131500	59 520	00 000	1 155 952	
Manoel Gomes do Pinho			9476		2%	280022	24300	251 222	✓		
Antonio Natal			6221		28%	205712	16600	189 112	✓		
João Andreola			1300			4654	128388	32.000	96 388	✓	
Felicio Evangelista			2800			7050	211.100	21.000	190 100	✓	726 822
Silvio Guerra			10963				219260	11.000	208 260	✓	
Luis Guerra			9474				189480	22.000	167 480	✓	
João Ronetti			6807				136140	73800	57 340	✓	
Paulo Guedes			1846		80%		36920	35.000	35 164	00 000	433 080
João Fresler			2745			4125	120900	29.400	91 500	✓	
Luis Vilo			3523		33%	4663	234843	194.400	40 443	✓	
Dominos Rampha			3866		31%	3848	223255	124.600	98 655	✓	
Gustavo Vilo			2281			2145	79940	58700	21 240	✓	
Joaquim Soares			1572			1622	57392	38500	18 892	✓	
João Balbino			1627			1982	62250	59.100	3 150	✓	
Camillo Pereira			1015			3000	68300	107500	243 572	00 000	
Victorio Fontana			2125			2444	81440		344 140	00 000	273 880
Total									10. 739 168		

Folha para pagamento aos empregados e camaradas da 9^{da} correspondente ao mes de Fevereiro de 1920

Datas	Nomes	Emprego	Ordemado	Total	Gastou	Debito	Credito
	Francisco B. Pansa	Curista	150#	150.000	34 800		✓ 115 200
	Diogo Damiao	Feitor	120#	120.000	37 100		✓ 82 900
	Casemiro Gomes	Directo	110# 2 meses	220.000	59 900		✓ 160 100
	José Lodovico	Porteiro	100#	100.000	25 100		✓ 74 900
	Antonio Giannotti	camarada	25% 1500 5	35.375			
	José Giannotti	guarda	95#	95.000	20 500		✓ 109 875
	Luis Agostini	chauffe	90#	90.000	21 900		✓ 68 100
	Silverio Piccinini	fiscal	85#	85.000	7 000		✓ 78 000
	Eugenio da Cruz	curinho	70#	70.000	10 300		✓ 59 700
	Pedro da Lilia	paisl	55# 14 dias, un ^o	25.662	16 050		✓ 9 012
	Antonio Masutti	carpinteiro	24% 6500	159.250	17 900		✓ 141 350
	Antonio Cardoso	"	24 4#	96.000	9 500		✓ 86 500
	Pedro Pionetti	carador	22 4#	88.000	7 000		✓ 81 000
	João Bertolin	moleiro	60#	60.000			
	Antonio ..	ajudante	40# 1/2 folha dia	38.660			
	João Bertolin	fervido	24 4500	108.000	51 300		✓ 155 360
	Flaminio F ^{co} Moraes	caravento	23% 3#	65.650			
	Cesario ..	"	20% 2700 2	56.425			
	Belmio	camarada	21% 700	15.050			
	Antonio Fr ^{co} de Moraes	pedreiro	20% 4#	83.800	43 400		✓ 177 525
	M ^o Fr ^{co} de Moraes	"	22% 3500	78.750	21 000		✓ 57 750
	Napoléon Bussionaro	capataz	24 3200 5/8 guia	82.800	7 000		✓ 75 800
	Benedicto F. Neves	carroceiro	22% 3200 2 a	73.000	26 000		✓ 47 000
	Olegario Pires	"	18% 3200 3000 2/4	59.300	7 000		✓ 52 300
	Francisco Pires	"	23% 3200 15 a 6/4 a	76.200	27 800		✓ 48 400
	Salvador Jorge	"	21% 3200 3000 2/4	67.250	20 000		✓ 47 250
	Manoel Barbosa	carador	18% 3200 3000 5	58.150	20 800		✓ 37 350
	Victorio Zambuni	"	23% 3200 3000 2/4	73.450	24 800		✓ 48 650
	Sebastião Alves	"	24% 3200 3000 5	70.350	28 100		✓ 42 250
	Napoléon Pires	camarada	23% 3#	70.750			
	Luis Pires	carroceiro	17% 75#	75.000			
	Antonio Pires	carroceiro	22% 3200 3000 3 a	71.400	46 600		✓ 170 550
	Arthur F. Neves	camarada	22% 3000	66.750	56 100		✓ 10 650
	Transp.						2.037 472

Datas	Nomes	Emprego	Ordemado	Total	Gastou	Debito	Credito
	Transp.						2.037 472
	Ovidio Guedes	camarada	20% 4 a 3200 16/4 a 3000 5	62.550	14 800		✓ 47 750
	Santo Gaiotto	"	23% 4 a 3200 19/4 a 3000 2/4	71.050	9 500		✓ 61 550
	Attilio Piva	"	23 3000 5	70.000	7 000		✓ 63 000
	João Scardellato	"	22% " 2/4	67.250	9 500		✓ 57 750
	José Demarchi	"	23% " 5	70.750	24 700		✓ 46 050
	Fiori Melosi	"	23% " 5	70.750	7 000		✓ 63 750
	Clemente Zambuni	"	23% " 5	67.750	7 000		✓ 60 750
	Jacomo Pelosi	"	22% " 5	67.750	7 000		✓ 60 750
	Casemiro Jamaito	"	23% " 5	70.750	7 000		✓ 63 750
	Modesto Campo	"	23% " 2/4	70.250	12 300		✓ 57 950
	Antonio Barbosa	"	28 2500	70.000			
	João ..	"	23% 1500 5	35.375			
	João Barbosa	"	22% 2800 2/4	62.800	30 100		✓ 138 075
	José V. Cardoso	guardante	8 2700	21.600	12 600		✓ 9 000
	João Bueno	carroceiro	23% 15 a 3200 8/4 a 3000 5	73.750	113 400	379 775	00 000
	Benedicto Geronimo	carador	20% 12 a 3200 8/4 a 3000 5	64.150	68 300	349 475	00 000
	Hilario de Lima	camarada	23 3000 5	70.000	72 200	573 175	00 000
	Constantino Junior	"	22% " 5	68.500	72 100	269 300	00 000
	Aniceto Damiao	"	23% " 5	70.750	80 400	45 225	00 000
	Egydio Raymundo	"	6 700	4.800			
	Domingo Raymundo	"	22% 3000 5	67.750	98 500	57 500	00 000
	João Faria	tratador de pessoas	3 a 75# por mes	7.500	55 900	256 159	00 000
	M ^o Goncalves de Oliveira	camarada	100#	100.000	134 300	34 300	00 000
	Total:						2.767 597

Folha para pagamento ao pessoal do Salt^o correspondente ao mes de Fevereiro 1920

	Manoel da Conceicao	Ajudante	100#	100.000	22 700		✓ 77 300
	Sebastião Pires	Cambrq	21% 3500 7 a 3200	83.650	19 000		✓ 64 650
	Benedicto Madureira	carroceiro	23% 3200	75.200	45 200	93 440	00 000
	Ant ^o Pereira Filho	camarada	23% 3000	70.500	7 000		✓ 63 500
	Total					93 440	205 450

Datas		Debito	Credito
<i>Resumo:</i>			
	Para pagamento a colonos	10.739 168	✓
	" " a Empregados e camaradas	2.767 597	✓
	" " ao pessoal do Sallinho	205 450	✓
	" " " D ^o Sebastião	1.025 000	✓
	" " a Pedro Lauriani	238 300	✓
	" " " Lourenço Schimidt	264 000	✓
	<i>Total</i>	15.239 515	

Folha para pagamento aos empregados e camaradas do F. de correspondente ao mes de Março de 1920

Nomes	Emprego	Ordinado	Total	Gastos
Francisco Bar. Pires	Empregado	150\$	175.900	21 200
Jose Campana	Director	110\$	330.000	18 500
Diogo Damiao	Feitor	120\$	120.000	32 700
Jose Lodovico	Hostelão	100\$	100.000	13 700
Manoel Gonçalves	Compinco	100\$	350.375	194 700
Antonio Gianotti	camarada	26	1500	5/2 39.550
Jose Gianotti	guarda	95\$	95.000	18 800
Luis Apostini	chauffeur	90\$	90.000	17 800
Silverio Piccinini	Fiscal	85\$	85.000	8 500
Eugenio da Cruz	curinho	70\$	70.000	15 900
Pedro da Silva	Paiol	55\$	55.000	23 200
Antonio Mascetti	carpinteiro	27	6500	2 176.800 17 100
Antonio Cardoso	"	27	4\$	2 108.800 4 500
Indio Rossetti	carador	27	4\$	2 108.000 2 000
Rinaldi Bertolin	chamador	2 1/2	700	1.750
João	moleiro	60\$	60.000	
Antonio	ajudante	40\$	40.000	
Jose Bertolin	ferreiro	25 1/2	4500	115.875 33 600
Manoel F. de Moraes	pedreiro	26	3500	91.000 16 600
Napoléon Buonararo	capataz	29 1/2	3200	5/2 100.500 2 000
Transp.				1.838 450

Datas	Nomes	Emprego	Ordinado	Total	Gastos	Debito	Credito	
	<i>Transp.</i>							1 838 450
	Flaminio F. de Moraes	carrente	27	3000	81.000			
	Cesarrio	"	26	2700	70.200			
	Belmio	chamador	25	700	17.500			
	Antonio F. de Moraes	pedreiro	26	4\$	104.000	26 500	✓ 246 200	
	Baptista Buonararo	carroceiro	27	3200	3000	3/2 85.500	2 000	
	Benedicto F. Neves	"	26	3200	3000	5/2 82.900	18 300	
	Francisco Pires	"	27	3200	3000	5/2 86.900	27 800	
	Olegario Pires	"	27	3200	3000	5/2 86.700	2 000	
	Manoel Barbosa	carador	26	3200	3000	5/2 83.700	10 200	
	Victorio Lambuni	"	28	3200	3000	5/2 88.500	28 200	
	Salvador Jorge	"	26	3200	3000	3/2 82.500	35 800	
	Sebastião Alves	"	26	3200	3000	5/2 82.300	23 100	
	Luis Pires	carroceiro	27	75\$	75.000			
	Napoléon	camarada	27	3000	5/2 82.100			
	Antonio Pires	carroceiro	26	3200	3000	81.600	45 500	
	Antonio Barbosa	camarada	30	2500	2 75.400			
	Jose	"	27	1500	3/2 40.850			
	João Barbosa	"	27	2800	3/2 76.300	22 500	✓ 170 050	
	Clemente Lambuni	"	24 1/2	3000	3/2 73.450	2 000	✓ 71 450	
	Modesto Campo	"	24	"	5/2 73.100	4 500	✓ 68 600	
	Ficou Helosi	"	27	"	4 81.800	2 000	✓ 79 800	
	Jacomo Pelosi	"	26 1/2	"	5/2 80.600	2 000	✓ 78 600	
	João Scardellato	"	25	"	2 75.400	6 300	✓ 69 100	
	Attilio Piva	"	25 1/4	"	4 76.550	2 000	✓ 74 550	
	Caesario Jamarit	"	25 1/4	"	3/2 76.450	2 000	✓ 74 450	
	Santo Gaiotto	"	24	"	2 72.400	19 300	✓ 53 100	
	Ovidio Guedes	"	27	"	3/2 81.700	23 100	✓ 58 600	
	Jose Demacchi	"	27	"	5/2 82.100	26 600	✓ 56 500	
	Arthur F. Neves	"	26	"	1/2 78.300	51 700	✓ 26 600	
	Jose V. Cardoso	guarda-matto	9	2200	84 carros e 77 feixes de canna	278.225	8 700	✓ 269 525
	Hilario de Lima	camarada	27	24 a 3 a	3000	3/2 81.700	74 200	565 675 00 000
	Benedicto Geronymo	carador	27	3200	3000	1/2 86.100	63 000	326 175 00 000
	Transp.					891 850	3.960 575	

Datas	Nomes	Ordens	Total	Gastos	Debito	Credito
	Transp.				891 850	3.960 575
	José Bueno	carrocin 26	17 ^a 9 ^a 3200 3000 3%	82.100	68 600	366 475
	Constantino Junior	camar. 27	3000 3%	81.700	64 400	252 000
	Aniceto Damiao	" 27	" 5%	82.100	63 300	26 425
	Egídio Raymundo	puccador 27	700	18.900		
	Domingos Raymundo	camarada 27	3000 3%	81.700	65 300	52 200
	José Faria	puccador 27	750	65.000	77 200	268 359
					1.857 109	3.960 575

Folha para pagamento ao pessoal do Paltº correspondente ao mes de Maio 1920

Nomes	Ordens	Total	Gastos	Debito	Credito	
Manoel da Conceição	ajudante 25%	100.000	17 300	✓ 82 700		
Sebastião Pires	ambigüoso 25%	2500 3000 3000	99.775	2 000	✓ 97 775	
Antonio Pereira	camarada 25%	3000	81.750	2 000	✓ 79 750	
Benedicto Madureira	carrocin 26%	3200	84.800	44 300	52 940	
					52 940	260 225

Resumo:

Para pagamento do Porto da Fda	3.960 575
" " " " Paltº	260 225
" " a Theodoro Morcado	160 200 ✓
" " ao Sr. Luis Corio	30 000
" " a José Moura	46 900 ✓
Total:	4.457 900

Folha para pagamento da 3ª carpa e mais serviços feito com colonos durante os meses de Março e Abril de 1920.

Datas	Nomes	Café que tracta	Total	Gastos	Debito	Credito
	Baptista Rossetti	120H 110H 100H	9291 7573 92	200H 1H	627.193	32.200
	Luis Marias		6498 1141 25	13% Hs.	235.074	30300
	André Feloni		879 5853 2098 51	1 ann. 2 7 Hs.	332.463	35.000
	Antonio Hambui		6964 1999 30%	1 ann. 5 Hs.	286.303	75.200 100 000
	Guido Heloni		3304	2 3 Hs.	79.154	20.100
	Antonio Godador		5039 1689	22 7 "	218.425	48.200
	Plinio Bonfanti		2866 525	1 "	80.467	30500
	José Felix		1323 7501 1242	1 ann. 5 Hs.	224.279	335.325 671
	Sebastião Amancio		1041 3208	2	98.247	135.100 113
	Picini Celio		4492 1119 3	14% Hs.	131.235	28.500
	Antonio Couetta		746 6173 1055	1 ann. 6 Hs.	177.608	56.800
	Augusto Luccon		1086 5710 2241	12% Hs.	198.169	26.300
	Affonso Heloni		7747 2206 2	1 ann. 6 Hs.	222.752	55.300
	Averi Castano		4591	7% "	102002	22400
	Daniel Moron		6931 1063	1/2 ann. 1 H.	176.875	165.100
	José Conforto		4409 2075 2	57% Hs.	146.629	32.000
	Antonio Sanci		5272	1 ann. 1 H.	118.117	242500 273 415
	Antonio Campama		4550 3221	2 ann. 1/2 H.	326.719	55.700
	Ernesto Ramonelli		1070 5936 1263 42	2 ann. 2 Hs.	299.198	39.280
	José Yamarte		5663 1072 53	13% Hs.	290.924	19.300
	Walter		1057 4837 3356 48	1 ann. 1 H.	331.567	46.200
	Augusto Ernesto		1514 3783 1119 2	1/2 ann. 4 Hs.	150.807	25.200
	José Bibiani		5905	5 10% Hs.	144.809	93.600
	José Salvador		9930	15 14% Hs.	260.891	46.900
	Benedicto Marinho		4114 2613 1008	14% Hs.	134.247	193.100 422 761
	Campo Emilio		2081 3420 1072 3%	1/2 ann. 2 Hs.	159.406	14.7800
	Emilio Guerra		1016 4272 915 5%	1% ann. 2 1/2 Hs.	154.917	10.300
	José Furlan		464 3072 1122 10%		128.835	16.800
	Francisco Bonin		1028 7911 32	1/2 ann. 4 Hs.	315.646	36.500
	José Pisani		1771 5277 2095 15%	2% Hs.	253.480	11.000
	Abraão Zuculo		1049 6322 1031 17%	1 ann. 6 Hs.	234.923	14.200
	José Conforto		1025 4458 1157 10%	14% Hs.	176.030	21.000
	José Campo		1051 1526 1122	9% Hs.	82.502	105.200 256 411
	Transp.					
					1.837 537	5.000 516

Datas	Nomes	Café que tracta				Total	Gastos	Deve	Debito	Credito
		1208	1108	1008	diaria					
	Transp.							1537 539 5.000	516	
	João Mattana	1069	2532	1406	1	1 ano	21. K.	123.962	22.300	✓ 101 662
	João Andreola	2118	4619	2132		1 ano	21. K.	192.954	41.700	✓ 156 254
	Luis Buissonaro	2147	6141	3190	19	2 anos	5 K.	306.395	53.900	✓ 252 495
	Antonio Billato	939	3078			1 ano	4 K.	92.784	13.700	✓ 79 034
	Angelo Billato	1947	4935	2213	20%	1 ano	1/2 K.	254.974	17.572	✓ 237 402
	Luis Billato	1571	2540	1117	6	1 ano	3/4 K.	133.589	19.200	✓ 114 389
	Francisco Furlan	1467	5581	2137	9	1 ano	1 1/2 ano	228.030	20.200	✓ 207 830
	José Mariatello	11382				2 anos	2 1/2 K.	441.85	44.200	✓ 397 150
	Manoel Lourenço	3177				6/12 K.		707.28	69.200 182 864	00 000
	Horacio Carlos	4404				14/12 K.		1075.60	142.200 88 983	00 000
	Roque Francisco	2718				1/2 K.		658.30	120.300 511 242	00 000
	José da Silva	3612						866.88	92.800 269 048	00 000
	Baptista Bertagna	13602				13/12		335.674	46.600	✓ 289 074
	João Bertagna	5290				6		132.580	17.000	✓ 115 580
	Zorro Angelo	8975				23		259.550	39.400	✓ 220 150
	Santo Pilon	8201				24		245.222	52.200	✓ 193 022
	Antonio Pedro Fielho	9150				3		210.060	45.100	✓ 164 960
	Domingos Norizan	6221				5		150.362	32.900	✓ 117 462
	Crispin Ignácio	3265						78.830	14.200	✓ 57 130
	Guido Burato	4146				2 1/2		97.962	38.900	✓ 59 062
	Francisco J. Vicente	1408				3 1/2		99.006	4.000	✓ 95 006
	Lebasticão Lorem	5839				33		217.558	152.100	✓ 64 591
	Otto Wendel	6070				2		138.940	185.800 328 230	00 000
	Ernесто Pasotto	6836				6		166.592	18.500	✓ 148 092
	Francisco Biasolotto	6930				4		163.260	9.000	✓ 154 260
	Biasolotto Comtante	3744						82.360	46.300	✓ 35 668
	Zanotella José	7729						170.038	4.000	✓ 166 038
	David Bavoso	6280				2		14.3560	18.600	✓ 127 960
	Lebasticão Diogo	3104				3		76.388	28.400	✓ 47 988
	Antonio J. Vicente	6204				8		158.088	19.400	✓ 138 688
	Antonio Faria	2974				7		84.328	6.800	✓ 77 528
	David José Vicente	3546						78.012	20.200	✓ 57 812
	Transp.							3.217.906.876	853	

Datas	Nomes	Café que tracta				Total	Gastos	Deve	Debito	Credito
		1208	1108	1008	diaria					
	Transp.							3.217.906.876	853	
	Manoel de S. Cabral	4531						99.652	12.9000 439 076	00 000
	Fr ^{mo} Ben. dos Santos	5491						120.802	161.750 519 746	00 000
	Manoel Lopes	6583						144.826	278.600 653 003	00 000
	Camilo Rodolpho	6258						137.632	161.300 46 104	00 000
	Germano Wendel	6891					9	125.902	43.400	✓ 132 502
	Baptista Botion	9913					4 1/2	343.636	35.000	✓ 308 636
	Carlos Bertagna	10618					6 1/2	250.471	66.850	✓ 183 621
	Fr ^{mo} Pinto da Rocha	4861					10	133.942	29.000	✓ 104 942
	Cathorino Acorturi	7329					3	169.338	4.000	✓ 165 338
	João Gaioetto	8104					4 1/2	290.338	11.000	✓ 279 338
	João F. Neves	4120						90.640	131.250 100 130	00 000
	Manoel Gomes de Pinho	9476					3 1/2	310.892	27.500	✓ 282 892
	Antonio Natal	6221					2 3/4	213.812	36.400	✓ 177 412
	José Andreaco	4654	1300					128.388	93.200	✓ 35 188
	Felício Evangelista	7050	2800					211.100	64.600	✓ 146 500
	Silvio Guerra		10963	5				232.760	5.800	✓ 226 960
	Luis Guerra		9474	5				202.980	18.800	✓ 187 180
	José Rosette		6807	5				149.640	73.600	✓ 76 040
	Paulo Guedes	808	1846					36.920	14.000 12 244	00 000
	João Trisler	4125	2745	4				131.700	21.600	✓ 110 100
	Luis Nilo	4663	3523	2				150.468	86.300	✓ 64 168
	Domingos Rampa	3848	3866	3				146.980	15.800	✓ 131 180
	Gustavo Nilo	2145	2281	1				82.640	31.400	✓ 51 240
	Joaquim Soares	1622	1572					57.392	34.000	✓ 23 392
	João Balbino	1982	1527					62.250	46.600	✓ 15 650
	Camilo Pereira	3000	1015					68.300	87.200 262 472	00 000
	Vitorio Fontana	2444	2125			2 anhos de multa	160.000	81.604	24.500 347 500	00 000
	Total							5.578.192.12.527.171		

Folha para pagamento a empregados e camaradas correspondente ao mes de Abril de 1920.

Datas	Nomes	Emprego	diaria	Ordemado	horas	Total	Gastou	Debito	Credito
	Francisco B. Pansa	Escrivão	150ff			150.000	33 400		116 600
	Casemiro Gomes	Director	110ff	meses		220.000	48 700		171 300
	Diope Damiano	Feitor	120ff			120.000	61 900		58 100
	José Lodovico	hoteleiro	100ff			100.000	15 900		84 100
	M ^{te} Gonçalves de Oliveira	compri	100ff	90 m. are	Cartão a 1500	217.000	166 900		50 100
	Antonio Gianotti	camarada	19%	1500	6	30.225			
	José Gianotti	guarda	95ff			95.000	13 300		111 925
	Louis Agostini	chefe	90ff			90.000	23 900		66 100
	Silverio Piccinini	Fiscal	85ff			85.000	75 400		9 600
	Pedro da Silva	Juiz	55ff			55.000	23 650		31 350
	Eugenio da Cruz	Cunha	70ff			70.000	28 500		41 500
	Antonio Marutti	carpinteiro	23	2.500		149.500	21 400		128 100
	Antonio Cardoso		24%	4000		98.000	4 500		93 500
	Tridoro Rosetti	servador	24%	4000		98.000	2 000		96 000
	Rinaldo Bertolin	chamado	24%	7000	2	17.350			
	João	moiteiro	60ff			60.000			
	Ant ^o	ajudante	40ff			40.000			
	José Bertolin	Ferreiro	24%	4500		110.250	45 400		181 200
	Cesario F ^o Moraes	servente	23%	2700		63.450			
	Belmiro	chamado	23%	7000		16.450			
	Flaminio	servente	23%	3ff		70.500			
	Ant ^o Franco de Moraes	pedreiro	23	4ff		92.000	35 000		207 400
	M ^{te} Franco de Moraes		23%	3500		82.350	8 700		73 550
	Napoléao Brussonaro	capataz	28%	3200	5ff grã 1.500	97.400	2 000		95 400
	Baptista Brussonaro	carroceiro	27%	3200	4	69.300	2 000		67 300
	Olegario Pires		23%	3200	6	75.900	2 000		73 900
	Francisco Pires		23%	3200	6	76.100	26 800		49 300
	Manoel Barbosa	aradeiro	24%	3200	6	76.600	8 400		68 200
	Victorio Lambusi		25%	3200	4	80.900	21 450		59 450
	Sebastião Alves	carroceiro	23%	3200	6	75.500	21 900		53 600
	Napoléao Pires	camarada	21	3000	1	63.800			
	Luis	carroceiro	75ff			75.000			
	Antonio Pires	carroceiro	24%	3200		78.400	20 600		196 600
	Transp.								2.184.175

Datas	Nomes	Emprego	diaria	Ordemado	horas	Total	Gastou	Debito	Credito
	Transp.								2.184.175
	José Demarcki	camarada	24%	3000	4	72.000	22 700		51 600
	Antonio Barbosa		24%	2500	4	62.500			
	José		22%	1500	6	34.350			
	João Barbosa		18%	2800	4	52.600	18 100		130 900
	Arthur F. Neves		23%	3000	6	71.700	15 350		56 350
	Modesto Campo		23%		6	71.700	13 500		58 200
	Santo Gaiotto		23%		6	71.700	12 000		59 700
	Attilio Piva		24%		4	74.300	2 000		72 300
	João Scardellato		24%		2	73.900	8 500		65 400
	Fiore Meloni		22		4	66.800	2 000		64 800
	Elemento Lambusi		24		4	72.800	2 000		70 800
	Jacomo Pelosi		24%		6	74.700	2 000		72 700
	Casemiro Jamoite		24%		6	74.700	2 000		72 700
	Benedicto Neves		25%	3200	4	72.750	14 100		58 650
	Ovidio Guedes		23	3000	6	70.200	20 250		49 950
	José V. Cardoso	guarda		8		24.000	16 000		8 000
	Antonio Alves de Almeida	camarada	4			12.000	10 000		2 000
	Egídio Raymundo	chamado	24%	700	2	17.350			
	Domingos Raymundo	camarada	23	7000	6	70.200	77 600	42 250	00 000
	Constantino Junios		24%		5ff	74.600	81 500	258 900	00 000
	Aniceto Damiano		24%		6	74.700	59 600	11 325	00 000
	Hilario de Lima		21%		6	65.700	89 600	589 575	00 000
	Benedicto Gironimo	carroceiro	24%	3200	6	79.600	68 700	315 275	00 000
	Salvador Jorge	carroceiro	20%	3200	3000	66.700	79 250	12 550	00 000
	João Bueno		23%	3200	6	75.900	98 100	388 475	00 000
	João Faria	trabalho		75ff		75.000	93 800	287 159	00 000
								1.905.509	3.078.925

Folha para pagamento ao pessoal do Volt^o correspondente ao mes de Abril de 1920

Manoel da Conceição	Ajudante	100ff			100.000	22 250			77 750
Sebastião Pires	carroceiro	3200	4%	3000	65.450	4 400			61 050
Antonio Pereira Filho	camarada	24%	3000	2	73.900	3 200			70 700
Benedicto Madurois	carroceiro	23%	3200	3000	75.000	66 800	44 740		00 000
	Total						44 740		209 500

Conta para pagamento aos empregados e camaradas da Fazenda Adicaba correspondente ao mez de Maio de 1920

Datas	Debito	Credito
<i>Resumo:</i>		
Para pagamento aos colonos	12.527 171 ✓	
... do Fôto da F ^{da}	3.078 225 ✓	
... .. " Salt ^o	209 500 ✓	
... .. ao D ^o Sebastião	635 000 ✓	
... .. D ^o Lauro Couêa	30 000 ✓	
... .. ao José Moreira (pharmacia)	260 000 ✓	
... .. Baptista Stocco	2.244 000 ✓	
... .. Elias Abraham	403 000 ✓	
... .. Brar Tito Primo	208 800 ✓	
... .. Antonio di Cucca	70 000 ✓	
Total:	19.665 696	
Para pagamento a Pedro Lusiani	309 600 ✓	
... .. " Lourenço Schimidt	336 000 ✓	
Total	20.311 296	

Datas	Nome	Occorrência	Quantidade	Prevididos	Total	Restou	Debito	Credito
	Francisco Braz Souza	Recinção	16	5 000	103 000	95 400		✓ 7 600
	Joana Meyer	Recinção	14	57	70 000	2 000		✓ 68 000
	Diogo Danião	Seitor	1207		150 000	38 100		✓ 91 900
	José Dodorico	Recinção	1007		100 000	13 700		✓ 86 300
	M ^o Gonçalves de Oliveira	Campeiro	1007		100 000	188 900	88 900	
	Antonio Lianotti	camarada	25	17800/142	46450			
	José Lianotti	Guarda	1007		100 000	26 100		✓ 120 850
	Eniz Bogotini	Camfer	1007		100 000	24 500		✓ 75 500
	Silveiro Picinini	Fiscal	1007		100 000	2 000		✓ 98 000
	Pedro da Silva	Seitor	557		55 000	19 100		✓ 35 900
	Tomaz da Cruz	camarada	27	13a 27500 14a 27500 8	82 100	6 000		✓ 76 100
	Antonio Mazzetti	Campeiro	24	77000	108 000	25 900		✓ 142 100
	Antonio Cardoso	"	25	47500	112 500	4 500		✓ 108 000
	Asidoro Jozetti	Senador	25	47500	112 500	2 000		✓ 110 500
	Pinardi Bertolin	Camador	224	800	18 000			
	João Bertolin	Molero			70 000			
	Antonio Bertolin	rel. mand. de Senio			60 000			
	José Bertolin	Senio	244	57000	123 750	45 800		✓ 225 950
	Besario F ^o Moraes	Senio	23	34000	69 000			
	Belmino F ^o Moraes	Camador	6	7800	5 000			
	Tommaso F ^o Moraes	Senio	214	34500	76 125			
	Antonio F ^o Moraes	Senio	244	47500	111 375	36 500		✓ 225 000
	Manoel Mendes	Senador						
	João Saria	Senador de porcos		85000	85 000	75 100	277 259	
	Manoel F ^o de Moraes	Senio	254	47000	103 000	19 000		✓ 84 000
	Napolião Amsonaro	Capataz	278	47000	102 100	2 000		✓ 115 100
	Baptista Amsonaro	Camador	25	47000	102 100	2 000		✓ 100 100
	Placiano Fives	"	24	47000	9 97 800	2 000		✓ 95 800
	Francisco Fives	"	25	47000	102 500	29 000		✓ 73 500
	Manoel Barbosa	Madro	27	37500	62 95 800	9 700		✓ 86 100
	Victorio Lambusi	"	262	37500	62 94 050	22 900		✓ 71 150
	Sebastião Alves	Camador	25	47000	142 102 900	20 000		✓ 82 900
	Napolião Fives	camarada	244	37500	92 88 525			
	Campanas						366 159	2 179 850

Datas	Nomes	Ocupação	Dira	Id. da casa	Id. de mais	Total	Restou	Debito	Credito
	Transporte							566159	2 179 850
	Diniz Feres	carrocero	75			75 000			
	Antonio Feres	"	17	5	2	65 400	77 900		151 025
	José Demarchi	camareira	25	10		92 225	101 100		73 125
	Antonio Barbosa	"	25	9		71 800			
	José Barbosa	"	25	14		40 450			
	João Barbosa	"	25	12		84 900	24 400		178 750
	M. J. Neves	"	25	10		89 600	17 900		71 700
	Modesto Campo	"	25	6		91 425	5 700		85 725
	Santo Saviato	"	25	10		92 225	2 000		90 225
	Atilio Siva	"	25	14		90 400	2 000		88 400
	João Scandellato	"	25	6		94 050	10 500		83 550
	Giorgio Melosi	"	25	14		90 400	2 000		88 400
	Demarte Cambusi	"	25	14		90 400	2 000		88 400
	Lacomo Felosi	"	25	14		90 400	2 000		88 400
	Basemina Kamante	"	24	14		86 900	2 000		84 900
	Benedicto Neves	"	24	4		88 525	15 700		828 25
	Doidio Luedes	"	10	2		35 500	9 450		26 050
	Luzi V. Cardoso	limitado	9			27 000	18 200		88 800
	Lygdyo P. Amunido	camareira	25	12		21 200			
	Domngos P. Amunido	camareira	24	6		87 925	105 650		3 725
	Constantino Linnier	"	25	12		89 900	86 900	255 900	
	Luiceto Danido	"	25	6		91 425	86 000	59 000	
	Voltaire de Lima	"	24	8		81 325	87 800	59 0050	
	Benedicto Geronymo	carreiro	25	4		96 525	44 900	263 650	
	Salvador Jorge	carrocero	25	12		102 500	100 600	10 050	
	João Luens	"	25	10		102 100	62 700	349 075	
	Carlos Filho	camareira	15	6		53 700	39 300		14 400
	José Goncalves	"	12	8		43 600	2 000		41 600
								1 847 384	3 519 600

Solha para pagamento ao pessoal do D.º correspondente ao mez de Maio de 1920

Manoel da Conceição	ajudante	110	27 000			83 000	
Debaxião Feres	carrocero	24	99 000	2 200		95 800	
Antonio Pereira Filho	camareira	24	86 625	2 000		84 625	
Benedicto Madureira	carrocero	24	99 400	35 000		19 600	
Total							283 085

Resumo:

Paga pagamento do Fôrto da Sada	3 519 600	
" " " do Dalkirino	283 085	
" " ao Dm. Gore Moreira (Farmacia)	106 200	
" " Mercadorie & Filveira (Farmacia - Limena)	69 700	
" " ao Lorenzo Schmidt	249 000	
Total	4 227 585	

Solha de pagamento da 4ª casa e mais servicos feitos com colonos durante os meses de Maio e Junho de 1920

Nomes	Direito que tem	Dira	Id. da casa	Id. de mais	Total	Restou	Debito	Credito
Daphina Poletti	9291	7578	14	42	29 598	603 810	18 100	585 710
Diniz Manias	6498	1141	7	5	14 665	180 441	25 600	160 241
André Felosi	879	5853	2098	7	15 731	253 453	123 200	130 253
Antonio Cambusi	6964	1999	8	32	17 465	229 553	150 000	79 553
Amido Melosi	3304		2	62	1 364	74 552	34 400	20 152
Antonio Spolador	5089	1089	5	1	14 133	185 437	17 600	168 127
Elino Bonfanti	2806	525	3	6	6 798	87 132	14 000	73 132
José Felix	1323	7501	1242	6	13 465	229 509	87 845	643 414
Debaxião Amancio	1041	3208	4	7	9 931	105 491	187 643	82 152
Sicrimini Velso	4492	1119	7		14 000	155 804	23 900	111 904
Antonio Carzeta	746	6173	1055	8	16 000	190 810	39 700	151 110
Augusto Ericson	1086	5710	2241	8	16 798	213 202	23 500	189 802
Alfonso Melari	7747	2206	5	2	10 066	224 620	258 200	33 580
Avelin Bartano	4591		3	12	7 199	108 201	24 800	83 401
Daniel Mirim	6931	1063	6	3	13 399	199 141	135 500	63 641
José Bonforte	4409	2075	7	52	14 731	153 229	26 300	196 929
Antonio Nancei	5272		7	22	15 322	21 316	42 565	294 299
Antonio Campana	4550	3221	7	32	15 465	359 985	43 706	316 285
Tomato Damocelli	1070	5936	1263	16	19 731	244 463	40 900	203 563
Jorge Kamante	5663	1072	7	8	16 598	181 584	12 900	168 624
Transportar							1 053 445	2 626 427

Datas	Nome	Debito	Credito
	Transporte	1058 445	2:66 427
	Vinosa Silva	1057 4887 3356	22 788 267 600 42 600
	Augusto Ernesto	1514 3783 1119	53 2 11 066 153 008 40 900
	José Libiani	5905	2 2 1 266 131 476 88 200
	José Salvador	9930	1 46 2 598 221 058 25 400
	Emérito Marinho	4114 2618	1 2 000 184 316 515 361 381 045
	Domingo Amilho	2081 3420 1072	8 52 16 731 163 355 111 100
	Amilho Amena	1016 4272 915	7 12 14 199 150 867 13 400
	José Furlan	464 3072 1132	5 2 10 066 111 226 7 800
	Francisco Romão	1028 7911	7 102 32 31 465 239 079 22 000
	José Sissani	1771 5077 2095	82 4 17 532 226 830 13 200
	Abraão Encucilo	1049 6322 1031	10 1 20 133 305 013 11 000
	Leone Bonfante	1025 4458 1157	52 42 11 598 157 414 15 200
	João Campo	1051 1526 1132	2 42 4 598 85 834 364 011 278 177
	João Mathias	1069 2532 1406	52 11 000 120 480 14 000
	João Andreia	2118 4619 2182	8 5 16 665 311 755 15 800
	Onir Emerson	2147 6141 2190	132 3 27 399 277 829 309 000
	Antonio Silotto	939 3078	22 32 5 465 95 717 10 800
	Angelo Silotto	1947 4935 2213	8 6 16 798 214 356 16 700
	Onir Silotto	1571 2540 1117	7 2 14 266 129 190 14 800
	Samuel Furlan	1467 5581 2137	9 22 18 332 219 062 18 600
	José Michello	1382	152 2 31 066 323 134 25 800
	Manoel Comenzo	3177	3 7 6 931 82 195 244 344 162 849
	Coracio Barros	4404	3 1 6 133 117 829 154 133 36 354
	João Francisco	2718	1 52 2 731 67 963 573 612 505 079
	José da Silva	3612	13 32 3 465 90 153 357 248 267 095
	Sapista Betagna	13002	299 224 65 600
	João Betagna	5990	116 380 18 000
	Dezjo Angelo	8975	197 450 17 300
	Carito Silva	8201	180 425 45 800
	Antonio Pedro Filho	9180	201 960 35 200
	Domingos Derigam	6221	136 862 12 400
	Christiano Lamas	3265	71 820 7 600
	Transportar	2:684 144	6:530 604

Datas	Nome	Debito	Credito
	Transporte	2:684 144	6:530 604
	Emérito Ernesto	4110	91 212 23 400
	Francisco Vicente	4048	89 056 4 000
	Sebastião Lorenz	5839	163 558 175 500 11 942
	Onir Wendel	6070	250 864 49 030 239 166
	Emérito Saracotto	6836	150 212 19 200
	Francisco Saracotto	6930	152 460 8 000
	Sebastião Bonfante	3744	82 368 5 000
	Domingo José	7729	170 038 4 000
	David Barros	6280	138 160 25 400
	Sebastião Diogo	3104	68 288 18 400
	Antonio Vicente	6204	136 488 34 400
	Antonio Saria	2974	65 428 5 800
	David José Vicente	3546	78 012 4 000
	Manoel de S. Barbal	4531	99 682 52 396 464 294
	Onir Amadio dos Santos	5491	120 802 646 216 525 444
	Manoel Lopes	6383	144 826 75 182 606 996
	Camilla Indolpho	6256	127 632 176 504 35 872
	Guernano Wendel	6891	151 002 37 100
	Sapista Lotem	9913	218 086 18 000
	Carita Betagna	10618	233 596 14 400
	Francisco da Silva	4861	121 942 42 000
	Catharina Leghini	7229	161 338 17 000
	João Saracotto	8104	183 680 9 800
	João S. Neves	4120	90 040 197 130 106 490
	Manoel Lamas do Filho	9476	239 522 31 200
	Antonio Natal	6221	165 212 18 400
	José Andreia	4654 1200	128 338 8 000
	Selicio Borangeli da	7050 2800	239 450 15 200
	Silvio Lera	10963	282 460 17 000
	Onir Amena	9474 2162	261 030 20 300
	José Posetti	6807	224 865 90 300
	Tomás Amedes	1846	36 920 68 744
	Transportar	4 709 172	9:52 277

Datas	Saldo em favor				Debito	Credito
	1907	1908	1909	Total		
Transporte					4709 172	9882 272
João Freire	4125	2745		120 900 22 100		98 800
Enze Vito	4663	3523		145 060 83 600		61 468
Domingos Lampa	3848	3866		138 820 15 900		122 980
Luiz Vito	2145	2281		79 940 29 000		57 740
Joachim Soares	1622	1572		57 392 13 000		44 892
João Barbino	1982	1527		62 250 57 700		4 550
Camillo Pereira	3000	1015		68 300 347 472	279 172	
Vicente Fontana	2444	2125		84 640 573 000	338 260	389 920
					5376 704	10267 607

Lista de pagamento dos empregados e camaradas da Fazenda Libicaba correspondente ao mÊs de Junho de 1920

Nomes	Emprego	Dia	Salário	Total	Luzes	Debito	Credito
João Meyer	Assessor	24	150 000	150 000	3 000		147 000
José Campana	Director		150 000	350 000	13 500		336 500
Basemiro Gomes	"		120 000	240 000	7 500		166 500
Diogo Damiano	Feitor		120 000	130 000	46 800		83 200
José Godonico	Porteiro		100 000	100 000	9 500		90 500
M. de Bonifacio de Oliveira	Campesin		100 000	154 000	248 300	94 300	
Antonio Gianotti	Camareiro	24	145 000	45 300			
José Gianotti	Amada		100 000	100 000	13 400		131 900
Luiz Agostini	Chefe		100 000	100 000	15 700		84 300
Vicente Sicchini	Fiscal		100 000	100 000	3 200		96 800
Pedro da Silva	Sargento		55 000	55 000	17 400		37 600
Jonas de Souza	Camareiro	24	33 500	87 150	3 300		81 850
Antonio Marinho	Camareiro	24	7 000	168 000	31 800		136 200
Antonio Barbosa	"	24	4 500	108 000	4 500		103 500
Isidoro Rosetti	Camareiro	24	4 500	114 500	6 300		108 200
						94 300	1 604 050

Datas	Nomes	Emprego	Dia	Salário	Luzes	Debito	Credito
	Transporte					94 300	1 604 050
	Pinaldo Barolim	Camareiro	20	800	16 000		
	João Barolim	Motero	24	1000	54 253		
	Antonio Barolim	Camareiro	24	6000	60 000		
	José Barolim	Camareiro	24	5000	120 000	42 300	207 953
	Casario Sr. Moraes	Camareiro	18	3000	54 000		
	Flaminio Sr. Moraes	Camareiro	23	3500	80 500		
	Antonio Sr. Moraes	Camareiro	23	4500	103 500	21 400	216 600
	João Faria	Camareiro	26	8500	73 668	247 459	278 791
	Manoel Sr. Moraes	Camareiro	23	4000	92 000	8 100	83 900
	Polipião Linsomero	Camareiro	26	4000	23 113 600	2 000	111 600
	Rafael de Linsomero	Camareiro	24	4000	25 101 000	2 000	99 000
	Megario Feres	"	24	4000	20 103 000	2 000	101 000
	Francisco Feres	"	24	4000	19 102 525	11 900	90 625
	Manoel Barbosa	Camareiro	30	3500	105 000	7 700	97 300
	Vicente Dambrasi	Camareiro	27	3500	95 500	14 500	81 000
	Debasião Feres	Camareiro	23	4000	19 95 900	26 200	69 700
	Polipião Feres	Camareiro	25	3500	12 91 750		
	Enze Feres	Camareiro	29	2500	72 500		
	Antonio Feres	"	22	4000	87 000	40 500	210 750
	José Demarchi	Camareiro	27	3500	95 500	20 000	75 500
	Antonio Barbosa	"	25	2800	17 73 400		
	José Barbosa	"	22	1800	42 700		
	João Barbosa	"	24	3300	22 77 925	12 400	181 625
	Alm. S. Neves	"	22	3500	14 81 650	15 700	65 950
	Modesto Campo	"	27	3500	5 95 500	10 000	85 500
	Samuel Leitão	"	27	3500	5 95 500	2 000	93 500
	Atílio Silva	"	23	3500	24 88 025	2 000	86 025
	João Scardelatto	"	27	3500	5 95 500	10 000	85 500
	Ferreiro Mellero	"	21	3500	19 79 150	2 000	77 150
	Clemente Dambrasi	"	24	3500	24 88 900	2 000	86 900
	Sacomo Teloso	"	22	3500	24 81 900	2 000	79 900
	Basemiro Damante	"	24	3500	19 90 525	2 000	88 525
						368 091	3 979 553

Folha de pagamento dos empregados e camaradas da Soc. da "Chicaba" correspondente ao mes de Junho de 1920

Table with columns: Datas, Nomes, Debito, Credito, Total, Gastos. Rows include names like Francisco, Benedito Nova, Jose Dr. Santos, etc.

1 775 991 4 340 103

Folha para pagamento ao pessoal do Sati: correspondente ao mes de Junho de 1920

Table with columns: Nomes, Debito, Credito, Total, Gastos. Rows include Manoel da Conceicao, Sebastiao Pires, Antonio Ferreira, etc.

282 400

Resumo: Para pagamento aos colonos... Para pagamento ao Boreno Schmidt... Total: 16 065 210

Table with columns: Datas, Nomes, Debito, Credito, Total, Gastos. Rows include Joao Meyer, Diogo Damiao, Jose Rodovico, etc.

250 591 2 384 725

Datas Nomes	Ocupação	Mês	Quantidade	Valor	Social	Partida	Debito	Credito
Transporte							250 591	2 984 725
Antonio Barbosa	Comanda	28	a. 2 800	5	80 800			
José Barbosa	"	28	a. 1 800	2	59 050			
João Barbosa	"	28	a. 3 500	10	95 225	12 900		215 175
Alvim S. Neves	"	28	a. 2 500	5	101 625	15 400		86 225
Modesto Campos	"	29	a. 2 500		102 250	10 500		92 750
Santo Gaiotto	"	29	a. 3 500		104 125	9 000		102 125
Atílio Gira	"	29	a. 2 500	5	102 500	2 000		100 500
João Scardelotto	"	29	a. 3 500	5	102 500	4 500		98 000
Simeu Medeiros	"	29	a. 3 500	5	102 500	2 000		100 500
Clemente Cambui	"	28	a. 2 500	5	101 625	2 000	(400)	99 625
Lucrecio Telosi	"	29	a. 3 500	5	102 500	2 000		100 500
Gasemira Lamare	"	29	a. 3 500	5	102 500	2 000		100 500
Benedicto Neves	"	28	a. 2 500		101 625	17 700		83 925
Egídio Fayumado	"	29	a. 800	5	23 700			
Domingo Fayumado	"	28	a. 2 500		99 750	65 000		58 450
Constante Amier	"	28	a. 2 500	5	100 750	241 800	241 050	
Aniceto Damiano	"	29	a. 3 500		104 125	60 600		43 525
Orlando de Lima	"	27	a. 2 500		96 250	689 125	592 875	
Benedicto Jeronymo	banco	27	a. 2 500		94 500	370 750	276 250	
João Lenono	banco	27	a. 2 500		115 875	476 450	360 575	
Salvador Jorge	"	28	a. 3 500	14	111 375	73 600		37 775
Carlos Melo	Comanda	28	a. 3 500	1800	99 675	41 100		58 575
Adelino Jacintho	"	28	a. 3 500	5	101 625	56 700		44 925
Antonio Miatello	"	28	a. 3 500	32	105 275	2 400		102 875
José	"							
Alexandre Rodrigues	"	28	a. 2 500		82 250			
Manuel Rodrigues	"	28	a. 3 500		79 750	22 500		129 500
João Bastellan	"	28	a. 3 500	5	43 000	15 500		27 500
José Gonçalves	"	29	a. 3 500	5	102 500	2 000		100 500
							1 601 341	4 578 175

Folha de pagamento ao pessoal do Salinho correspondente ao mês de Julho de 1920

Datas Nomes	Ocupação	Mês	Quantidade	Valor	Social	Partida	Debito	Credito
Mamede da Conceição	Director	Mes		100 000		10 100		89 900
Sebastião Gires	banco	27	a. 4 000		108 000	2 000		106 000
Antonio Pereira - Filho	Comanda	27	a. 3 500		94 500	2 000		92 500
Benedicto Medeiros	banco	26	a. 4 000		104 000	48 400		55 600
								344 000

Resumo

Participação do Povo da Saxeia		4 578 175	
Salinho		344 000	
José Moreira (Pia)		81 800	
Sebastião Camargo		53 100	
Josias Araújo		112 000	
Severino Primo		509 900	
Capitão Stocco		2 349 780	
Frei Ant. Rodoy		21 000	
Alfredo Rodoy		37 000	
Pia Central		99 300	
		8 186 055	
Diferença no ponto Salinho (Mamede/Conceição)		10 000	
		8 196 055	

Folha de pagamento da 5ª capta e mais serviços feitos com colonos durante os meses de Junho e Julho de 1920

Nomes	Capta	Social	Partida	Debito	Credito
Capitão Fosetti	9291 7573	53 2	17 066 605 428	16 000	589 428
Onice Manias	6498 1141	32 32	7 465 218 916	16 400	202 516
Andre Telosi	879 5853 2098	4 1	8 133 349 530	124 000	225 530
Antonio Cambui	6964 1999	5 42	10 548 228 969	132 300	96 661
Luís de Melo	3304	2 7	1 921 74 619	42 600	32 019
Antonio Espalardo	5039 1689	3 2	6 066 298 555	23 100	275 455
Pinho Bonfanti	2806 525	1 32	2 465 90 249	9 800	80 449
João Seix	1223 7501 242	5 22	11 322 256 321	822 764	576 443
Sebastião Amamio	1041 3308	2 5	4 665 107 675	167 752	60 077
Transporte					1 502 038

Dadas		1204			1104		1004		Debito			Credito
Domes									Debito	Credito		
Transporte									636 520	1:502 038	✓	
Vicini de São	4492	1119			3d.	4	7 582/134 886	12 800	122 036	✓		
Antonio Barbra	746	6173	1055		4	3	8 399/190 409	137 400	58 009	✓		
Raunato Duccov	1086	5710	2241		4	2	8 322/216 086	19 350	196 736	✓		
Sifonno Melosi	7747	2206			6	2	12 266/263 870	27 5 280	88 590	✓		
Roberto Pastano	4591				1	6d.	2 864/109 966	74 300	35 666	✓		
Daniel Niorin	6931	1063			3d.	2	7 266/192 258	119 800	72 458	✓		
José Bonifácio	4409	2075			4	3d.	8 322/161 020	14 800	146 130	✓		
Antonio Henri	5272				2	6d.	6 864/129 348	420 499	291 151		714 625	
Antonio Campana	4550	2221			3	5d.	6 731/251 951	50 850	300 401	✓		
Reneo Samonelli	1070	5926	1263		5		10 000/340 457	427 550	87 093			
George Lamare	5663	1072			3d.	4	7 522/299 210	102 252	165 958	✓		
Vimova Fion	1057	4837	2250		6	2	12 266/263 073	30 750	232 343	✓		
Raunato Duccov	1514	3783	1119		6d.	6	5 798/165 290	15 900	149 390	✓		
José Britanni	5905						144 760	86 300	58 460	✓		
José Salvador	9930						250 000	23 050	223 910	✓		
Benedicti Marimo	4114	2263					145 816	482 695	336 879		1129 702	
Demétrio Genera	1016	4272	915		3d.	4	7 582/150 800	11 000	139 300	✓		
Dampo Comilio	2081	3450	1072		4	1d.	8 199/163 623	109 000	54 623	✓		
José Enhan	464	2072	1132		1d.	3	3 066/157 601	4 000	103 601	✓		
Francisco Bonim	1028	7911			5	1d.	10 199/244 688	17 950	226 688	✓		
José Sissani	1771	5677	2095		4	6	8 998/244 371	3 000	239 371	✓		
Abraão Duccov	1049	6332	1031		5d.	3	11 066/236 296	6 450	229 946	✓		
Anné Bonifácio	1025	4458	1157		3	4	6 582/171 273	19 200	152 073	✓		
João Campa	1051	1526	1132		1	6d.	2 864/93 975	376 777	382 802		1145 602	
João Matiana	1069	2532	1406		3	2d.	6 322/123 937	11 200	112 737	✓		
João Andréola	2118	4619	2132		3d.	6d.	7 864/282 354	9 600	222 754	✓		
Emir Lussonaro	2147	6141	3190		7d.	1d.	15 199/294 879	34 600	260 279	✓		
Antonio Silvato	939	3078			1	4d.	9 598/104 775	13 250	91 525	✓		
Angelo Silvato	1947	4925	2213		4d.	2d.	9 322/237 640	12 000	225 040	✓		
Emir Silvato	1571	2540	1117		3d.	6	7 798/152 622	12 400	120 222	✓		
Francisco Enhan	1467	5581	2137		4		8 000/225 155	9 350	215 805	✓		
Levi Mitallo	1288				8d.	6d.	17 798/330 491	31 200	299 291	✓		
Transportar									1 634 445	6:039 680		

Dadas		1204			1104		1004		Debito			Credito
Domes									Debito	Credito		
Transporte									1:634 445	6:039 680		
Manoel Domes	3177				3d.	3	2 399/78 762	244 249	105 686			
Donato Barbra	4404				1d.	3d.	3 332/138 578	100 854	27 724		575 277	
João Francisco	2718						931	66/63 550	879	484 716		
José da Silva	3612				1	4	2 532/100 445	370 495	270 050			
Larista Leffagna	13602							373 254	49 200	327 804	1175 224	
João Leffagna	5990				10d.			144 955	5 500	130 455		
Donato Angelo	8955				10d.			243 205	43 400	194 925		
Donato Barbra	8261				18d.			231 032	33 650	197 382		
Ant. Pedro-Zilha	9180				1r.			219 710	15 200	204 510		
Dominguo Dorigom	6221				1r.			149 212	0 800	139 412		
Mespinho Ignacio	3265				3d.			71 830	22 200	39 630		
Enido Guroato	4146				3d.			99 312	29 200	70 112		
Francisco Vicente	4048				4d.			101 206	4 000	97 206		
Sebastião Dorem	5839				4d.			247 208	173 892	73 316	1 483 769	
Otto Wendel	6070				4d.			304 340	460 516	156 176		
Fernesto Pascho	6856				3d.			159 107	21 500	137 607		
Francisco Amalobito	6930				3d.			160 566	11 000	149 566		
Proscotto Bonifácio	3744				5d.			95 868	5 000	90 868		
Santoela José	7739				11d.			174 788	4 000	170 788		
David Laroso	6280				5d.			153 885	20 000	133 885		
Sebastião Diogo	3104				5d.			81 788	9 000	72 788		
Antonio Vicente	6304				11d.			168 413	32 400	136 013		
Antonio Faria	2974				2d.			79 888	11 000	68 888		
David Vicente	3546				4d.			88 812	4 000	84 812		
Manoel L. Cabral	4531				1d.			103 051	501 894	458 837		
Francisco Leandrogio Leitor	5491				11d.			151 377	632 144	480 767		
Manoel Lopes	6583				1d.			147 596	743 096	595 570		
João Inácio	6256				6d.			138 932	168 222	29 340	1 037 609	
Leandro Wendel	6891				10d.			196 802	27 000	169 802		
Staphira Leffagna	9913				4d.			285 811	6 000	279 811		
Carlos Leffagna	10618				11d.			271 316	17 600	248 716		
Francisco J. da Rocha	4851				6d.			128 142	16 000	107 142		
Transportar									4: 275 487	9: 394 276		

Datas	Debitos	Credito	Debitos	Credito
Transporte			4 275 400	9:394 276
Calvinio Godini	7 229	53 d.	176 988	14 500
João Laioth	8 104	21 d.	237 455	14 500
João F. Neves	4 120	53 d.	107 965	198 890
Manoel L. do Filho	9 476	53 d.	319 492	6 100
Antonio Natal	6 221	53 d.	238 112	97 900
Jose Andreola	4 654	6 d.	144 588	21 400
Felicio Evangelista	7 050	2800 d.	312 350	18 100
Albino Pereira		10903 d.	224 660	5 000
Enis Pereira		974 d.	194 880	5 000
Jose Josethi		6807	136 140	64 150
Sam's Amedes		1846	36 920	50 824
João Sreder		4125	120 900	26 800
Enis Nilo		4663	163 968	16 900
Domingos Sampa		3348	165 880	42 800
Austavo Nilo		2145	88 040	45 300
Joachim Soares		1692	62 792	12 450
João Salbino		1982	51 150	52 200
Samillo Pereira		3000	87 200	316 272
Victorio Fontana		2444	92 440	47 2710
			4 990 368	11:671 301

Lista de pagamento aos empregados e camaradas da fazenda Obicaba correspondente ao mes de agosto de 1920

Nome	Ocupação	mes	Debitos	Credito
Joans Meyer	fazendeiro	mes	150 000	150 000
Diogo Damiao	feitor	mes	130 000	130 000
Gasemiro Gomes	Director	mes	240 000	240 000
Jose Victorio	Porteiron	mes	100 000	100 000
Manoel L. Oliveira	Campeiro	mes	100 000	197 250
A transportar				140 000
				585 600

Datas	Debitos	Credito	Debitos	Credito
Transporte				585 600
Antonio Bianchi	Camareira	-	-	-
Jose Bianchi	Guarda	-	-	40 900
Enis Agostini	Cham'er	mes	100 000	100 000
Albino Firmino	Fiscal	mes	100 000	100 000
Pedro da Silva	Paiol	mes	55 000	55 000
Engenio da Cruz	Camareira	224	a. 34500	15 80 875
Antonio Nazari	Camareiro	234	a. 74000	162 730
Antonio Cardoso	"	26	a. 45000	117 000
Isodoro Josethi	Camareiro	26	a. 45000	39 132 600
Spinaldo Betolin	Camareiro	26	a. 78000	6 31 400
João Betolin	Sec. de café	mes	70 000	70 000
Antonio Betolin	Adjuncte	mes	60 000	60 000
Jose Betolin	Tenente	254	a. 57000	128 750
Veranis Sr. Moraes	Secente	21	a. 34000	63 000
Flaminio Sr. Moraes	"	23	a. 34500	80 500
Antonio Sr. Moraes	Secente	25	a. 44500	112 500
João Faria	Instalador	mes	85 000	85 000
Manoel Sr. Moraes	Secente	24	a. 44000	96 000
Napolião Anonans	Capataz	28	a. 44000	6 118 200
Capitão Anonans	Camareiro	254	a. 47000	7 104 025
Agostino Feres	"	264	a. 47000	103 109 100
Francisco Feres	"	26	a. 47000	103 106 100
Manoel Barbosa	Arador	27	a. 24500	6 107 700
Victorio Lambini	"	284	a. 47000	93 111 375
Sebastião Hoes	Camareiro	26	a. 47000	15 107 000
Napolião Feres	Camareira	26	a. 34500	13 93 600
Enis Feres	Costajeta	mes	75 000	75 000
Antonio Feres	Banciro	25	a. 47000	96 000
Jose Demarckei	Camareira	264	a. 34500	93 99 375
Antonio Barbosa	"	26	a. 24600	152 75 900
Jose Barbosa	"	26	a. 14600	15 48 300
João Barbosa	"	25	a. 34300	252 87 600
A transportar				199 800
				376 091

Datas	Nome	Occorência	Valor	Total	Parcelas	Debito	Credito	
	Transporte					276 091	2 971 600	
	Blm. S. Neves	Camareira	26d. a. 34500	11d. 93 300	18 400		74 900	
	Modesto Campo	"	28d. a. 34500	2d. 99 375	7 300		92 075	
	Santo Lázaro	"	28d. a. 34500	2d. 99 375	9 000		97 375	
	Arturo Sica	"	26 a. 34500	15d. 94 100	2 000		92 100	
	João Cardelato	"	26d. a. 34500	7 95 025	5 900		89 125	
	Ezequiel Mellosi	"	26d. a. 34500	12d. 93 500	2 000		91 500	
	Agustino Cambui	"	26d. a. 34500	10d. 95 225	2 400		93 325	
	Luiz Carlos	"	26 a. 34500	15d. 94 100	2 000		92 100	
	Leandro Camargo	"	26 a. 34500	15 94 000	2 000		92 000	
	Benedicto Neves	"	26d. a. 34500	11 107 325	37 100		70 225	
	Agostinho Paumudo	"	26 a. 4500	11 21 900				
	Domingos Paumudo	"	27d. a. 34500	8d. 97 950	72 000		47 850	
	Constantino Lima	"	24d. a. 34500	12 84 025	341 450	952 425		
	Bonifácio Damiano	"	28d. a. 34500	2d. 99 375	51 700		47 675	
	Hilário de Lima	"	31 a. 34500	4d. 109 400	697 175	587 775		
	Benedicto Leonino	Canoeiro	25d. a. 34500	11d. 100 425	361 250	260 825		
	João Benedito	"	28d. a. 34500	15 107 215	391 975	284 760		
	Saldador Jorge	"	28d. a. 34500	2d. 112 375	82 800		99 575	
	Carlos Nito	Camareira	13 a. 34500	8 47 100	10 300		36 800	
	Adelino Lacerda	"	24d. a. 34500	10d. 87 475	78 500		8 975	
	Antônio Miatello	"	24 a. 34500	42d. 92 500	10 400		82 100	
	Henri Joratti	"						
	Manoel Rodrigues	"	26 a. 34500	12d. 93 500				
	Alexandre Rodrigues	"	26d. a. 34500	7 95 025	19 500		169 025	
	João Bastian	"	25d. a. 34500	14 92 925	11 000		81 925	
	José Gonçalves	"	24d. a. 34500	11 87 950	27 000		60 950	
	Alfredo de Souza	"	14 a. 34500	7 50 400	2 000		48 400	
	Total						1 661 870	4 469 600

Folha para pagamento do pessoal do Salinho correspondente ao mês de Setembro de 1920

Manoel da Conceição	Canoeiro	10 000	110 000	9 000		101 000
Sebastião Silva	Canoeiro	33d. a. 34500	93 500	5 000		88 500
Antonio Ferreira Filho	Camareira	25d. a. 34500	90 125	2 000		88 125
Benedicto Madureira	Canoeiro	26 a. 44000	104 000	2 000		102 000
Total						379 625

Resumo:

Datas	Debito	Credito
Para pagamento do Sonto da Fazenda	4 469 600	✓
" " " de Salinho	379 625	✓
" " " aos Colonos	11 671 301	✓
" " " Sr. Dr. Sebastião S. Ramos	897 000	✓
" " " Roberto Veloso	40 000	✓
" " " Noides Prado	50 000	✓
" " " José Moreira (Pia)	67 100	✓
" " " Mercaderes & Dificina (Pia)	487 000	✓
" " " Sebastião Camargo	12 300	✓
" " " Alfredo Godoy	45 000	✓
Total	17 675 626	

Folha de pagamento dos empregados e camareiras da Fazenda Obicaba correspondente ao mês de Setembro de 1920

Nome	Occorência	Valor	Total	Parcelas	Debito	Credito
João Meyer	Positivo	150 000	150 000	2 000	2 000	148 000
Diogo Damiano	Feitor	130 000	130 000	31 000	1 000	99 000
João Campana	Director	360 000	360 000	13 500		346 500
José Rodolfo	Porteiro	100 000	100 000	15 300	300	84 700
Joaquim L. Dineira	Bocheira	19 3500	66 500			
Manoel L. Dineira	Campeiro	100 000	100 000	182 200	15 700	
Antonio Lianotti	Camareira	14d. 1800	26 550			
José Lianotti	Guarda	-	-	-	66 900	40 850
Onis Agostinho	Chefe	27 3333	89 991	58 700		31 291
Silveira Frezzini	Fiscal	100 000	100 000	3 000	3 000	97 000
Edo da Silva	Pauleiro	55 000	55 000	12 700		42 300
Pongênio da Silva	Camareira	28d. 3500	83 375	32 900		50 475
Antonio Marini	Camareira	26d. 7000	187 680	13 100	500	174 580
Antonio Cardoso	"	26 4500	117 000	16 500		100 500
Transportes					56 050	174 316

Datas	Ocorrência	Debitado	Credito	Total	Debito	Credito
Transporte					56 050	1 174 316
Leandro Loretti	Levadon	26 5 000	128 600	2 000	126 600	
Rinaldo Bertolin	bananada	24 8 000	19 450			
João Bertolin	bocheiro	70 000	70 000			
Antonio Bertolin	ajudante	26 2 000	82 000			
José Bertolin	Finco	26 180 000	180 000	29 200	242 200	
Besario Fr. Moraes	Levante	20 3 000	62 450			
Bernardo Fr. Moraes	"	23 3 500	83 125			
Antonio Fr. Moraes	Pedreiro	23 4 500	103 500	24 900	224 175	
João Saria	Levadon	85 000	85 000	287 391	202 391	
Manoel Fr. Moraes	Pedreiro	22 4 000	91 200	14 500	76 700	
Napolião Emsonaro	capataz	28 2 000	120 025	2 000	118 025	
Baptista Emsonaro	banocairo	25 4 000	102 400	2 000	100 400	
Dezario Fives	"	24 4 000	99 025	2 000	97 025	
Francisco Fives	"	24 4 000	97 900	14 300	83 600	
Manoel Barbosa	Arador	24 4 000	99 650	4 500	95 150	
Victorio Cambini	"	24 4 000	98 525	20 700	77 825	
Sebastião Alves	"	24 4 000	97 400	16 000	81 400	
Napolião Fives	bananada	22 4 000	80 650			
Luiz Fives	Costalera	22 2 500	62 500			
Antonio Fives	banocairo	16 4 000	61 375	68 100	80 175	
José Demarcki	bananada	25 3 500	89 275	15 100	74 175	
Antonio Barbosa	"	24 2 800	69 700			
José Barbosa	"	23 1 800	43 450			
João Barbosa	"	26 3 500	92 400	6 800	198 750	
Alfonso S. Nees	bananada	24 3 500	88 150	19 500	68 650	
Modesto Campo	"	24 3 500	88 025	4 500	83 525	
Santo Laioth	"	26 3 500	95 425	2 000	93 425	
Artilio Sira	"	24 3 500	86 400	2 000	84 400	
João Cardellato	"	24 3 500	87 650	4 500	83 150	
Sire Meloni	"	24 3 500	86 400	2 000	84 400	
Bernardo Cambini	"	24 3 500	86 400	2 000	84 400	
Lacomo Selvi	"	24 3 500	88 150	2 000	86 150	
Transportes					258 441	3 518 666

Datas	Ocorrência	Debitado	Credito	Total	Debito	Credito
Transporte					258 441	3 518 666
Josefina Lamas	bananada	24 3 500	86 000	2 000	84 000	
Benedicto Neves	"	22 4 000	90 400	11 600	78 800	
Pedro Jayme	"	23 800	18 850			
Tommaso Jayme	"	24 4 000	87 650	13 600	92 900	
Constante Linnier	"	24 3 500	86 400	345 625	259 225	
Amiseto Damiao	"	24 3 500	88 025	59 800	28 225	
Orlando de Lima	"	30 3 500	103 000	673 975	568 975	
Benedicto Anonymo	banocairo	24 4 000	88 000	339 425	250 525	
João Lima	Arador	24 4 000	97 900	366 360	268 460	
Salvador Lorge	"	24 4 000	99 025	68 700	50 325	
Adelino Lacintho	"	23 4 000	90 775	72 200	18 575	
Antonio Miatello	Machina	25 3 500	94 875	4 500	90 375	
Manoel Pedrigues	bananada	14 3 500	42 625			
Alexandre Rodrigues	"	9 3 500	32 500	49 500	25 625	
João Barbosa	"	24 3 500	21 875	9 500	12 375	
José Gonçalves	"	24 3 500	85 375	2 000	83 375	
Alfredo de Sousa	"	21 3 500	75 900	31 700	44 200	

Solha de pagamentos ao pessoal do Patrimônio correspondente ao mês de Setembro de 1920

Manoel da Conceição	Director	110 000	110 000	15 000	95 000
Sebastião Fives	banocairo	22 4 000	79 875	2 000	77 875
Benedicto Madureira	"	21 4 000	77 250	50 000	27 250
Antonio Ferreira Filho	bananada	23 3 500	80 500	2 000	78 500

Pessalho

Solha de pagamentos ao pessoal da Fazenda

João Salinho	41 074 41
Josefina Moreira	27 802 15
Mercadante Silveira	114 600
	28 500
	<u>4 529 166</u>

Conta de pagamento de colheita de café e algodão e mais serviços feitos com colono durante os meses Setembro e Outubro de 1920

Datas	Nomes	Meses de colheita	Dia	hora	Social	Gastos		
							Debito	Credito
	Sebastião Amaral	633	3		387 900	76 147	<	311 753
	José Bonfante	756	3		461 500	40 875	<	420 625
	Gonçalves Indalécio	494	3		301 800	186 740	<	165 060
	Paulista Ferreira	851	16	10	554 150	46 400	<	510 550
	Francisco Vicente	365			219 000	12 000	<	207 000
	Selício Guimarães	166	8		231 866	36 000	<	195 866
	Silvio Pereira	407			244 200	38 000	<	206 200
	Caetano Soares	333	2		205 200	42 600	<	162 600
	Gonçalves Ferreira	529	10		344 400	308 472	<	35 928
	Rapista Rosetti	2439	3	2	1:695 400	29 000	<	1 666 400
	Luiz Magias	935	10	3	590 050	32 700	<	557 350
	André Golosi	1121	18	4	722 000	510 400	<	211 600
	Antonio Lambusi	1202	7		740 100	37 400	<	702 700
	Amido Mellosi	211	41	18	240 325	60 000	<	187 325
	Antonio Polodoro	985	7	2	686 075	109 700	<	576 375
	Primo Bonfante	482	34	3	298 575	20 600	<	277 975
	José Selice X	1089	34	3	662 775	802 443	<	139 668
	Giocimmi Celso	781	74	3	488 775	25 600	<	463 175
	Antonio Caseta	914	3		549 000	156 200	<	392 800
	Augusto Dincoff	942	3		573 300	23 700	<	549 600
	Alfonso Mellosi	1210	24	7	792 300	49 400	<	642 900
	Luca Caetano	487	3	2	300 300	74 600	<	226 200
	Daniel Miorim	808	34	5	494 675	114 400	<	383 275
	Antonio Mauer X	648	3	3	397 500	415 951	<	18 451
	Antonio Campana	963	3		754 800	51 700	<	706 100
	Ernesto Cannonelli	1096	15	6	657 400	324 943	<	332 457
	Luigi Amante	1187	4	6	724 300	21 000	<	703 300
	Linva Siva	1566	23	13	1:005 925	39 400	<	966 525
	Augusto Ernesto	773	3	2	464 300	64 200	<	400 100
	José Libiani	317	3		318 300	114 200	<	204 100
	José Salvador	1010	13		641 100	240 200	<	400 900
	Benedict Marino	398	13	4	281 525	473 979	<	192 454
	Gonçalves Pereira	831	2		504 000	24 800	<	479 200
	A transportar							350573 13296959

Datas	Nomes	Meses de colheita	Dia	hora	Social	Gastos		
							Debito	Credito
	Transporte							350 573 13296959
	Campos Rómulo	913	2		548 300	119 600	<	428 700
	José Furlan	716	12	12	546 475	124 300	<	422 175
	Francisco Benim	1240	12	3	778 450	21 200	<	757 250
	José Pasani	1591	9	3	980 950	18 400	<	962 550
	Abraão Emcolo	1288	12	3	807 250	14 000	<	793 250
	Luís Bonfante	962	4	3	588 700	27 300	<	561 500
	João Campo	296	3		185 700	454 102	<	268 402
	João Mattana	620	2		372 300	27 200	<	345 300
	João Andressa	1029	9	3	643 750	23 200	<	620 550
	Luiz Amsonano	2027	5	3	1231 750	250 600	<	981 150
	Antonio D'Alto	547	34	2	338 475	23 000	<	315 475
	Roberto D'Alto	1213	10	4	756 375	25 200	<	731 175
	Luiz D'Alto	851	3	2	519 200	23 000	<	496 200
	Francisco Furlan	1150	6		706 200	18 200	<	688 000
	José Miatello	2185	10	3	1454 550	41 300	<	1493 350
	Mamoch Borencio	283	3		245 800	228 886	<	169 14
	Horacio Carlos	476	3	2	347 600	20 000	<	327 600
	João Francisco X	110	13		245 375	546 316	<	350 941
	José da Silva X	412	34	5	282 675	364 850	<	82 175
	João Destanha	503	7	1	322 925	27 500	<	295 425
	Corso Angelo	1259	9	6	782 250	114 450	<	667 800
	Santo Filoni	1101	14	1	699 275	26 600	<	672 675
	Ant. Pedro - Filho	638	4	1	397 850	56 200	<	341 650
	Domingos Dorigom	522			313 200	19 600	<	293 600
	Onesimo Amario	302			181 200	16 400	<	164 800
	Amido Amato	495			297 000	28 800	<	268 200
	Sebastião Loren	646	11	1	419 525	143 300	<	276 225
	Otto Mendel X	298	3		188 250	348 976	<	165 706
	Ernesto Pasoto	686	4		422 400	27 500	<	394 900
	Francisco Grassiotte	805	2		488 400	14 000	<	474 400
	Grassiotte Constante	309			185 400	15 000	<	170 400
	Joanilha José	635			381 000	14 000	<	367 000
	A transportar							1217817 27545173

Datas	Donos	Pagamento de comissão	Outros	Total	Lancem	Debito	Credito
	Transporte					1 217 817	27 545/73
	David Ramoso	517	7	329 100	32 000		297 100
	Sebastião Diogo	286	3	179 700	26 400		153 300
	Antonio L. Vicente	718	10	458 000	36 400		421 600
	Antonio Faria	614	34	377 175	17 800		359 375
	David L. Vicente	198	2	124 200	25 400		98 800
	Manoel L. Cabral	511	14	309 975	56 037	25 6062	
	João L. dos Santos	376	42	237 075	67 5707	438 692	
	Manoel Lopes	329	2	202 800	363 176	665 970	
	Germano Mendes	676	102	484 150	32 400		401 750
	Cap. da Sotom	1 947	142	1 225 875	16 000		1 209 875
	Carlos Rebouças	677	92	482 050	22 400		409 650
	Franc. S. da Rocha	363	3	228 400	88 500		139 900
	Charalmo Agostini	599	72	379 650	14 000		365 650
	João Fagundes	854	134	549 750	21 200		528 550
	João S. Neves	420	32	261 450	193 825		67 625
	Manoel L. Simão	211	9	293 365	38 800		254 565
	Antonio Natal	147	94	213 106	40 600		172 506
	José Andreola	107		128 131	14 800		113 331
	Enis Azevedo	406		240 000	26 000		214 000
	José Agostini	—	5074 33	143 625	70 000		73 625
	Santo Améda	—		6 950	65 904	61 054	
	João Sleser	1 034		620 400	228 200		392 200
	Enis Azevedo	739	10	470 000	48 600		421 400
	Domingos Campa	955	10	600 000	16 400		583 600
	Augusto Nito	362	3	217 800	71 400		146 400
	João Sebastião	282	2	174 600	69 800		104 800
	Victório Fontana	2932	5	189 600	516 570	326 970	
	Luiz Amadeu - Filho	422	132	289 650	67 000		222 650
	João Bastellan	—	12	4 050	16 000	11 950	
						2 979 115	34 697 425

Totom de pagamento dos empregados e camaradas da Fazenda Oficial do correspondente ao mez de Outubro de 1920

Datas	Donos	Decoración	Ordernado	Total	Lancem	Debito	Credito
	João Meyer	Procurador	150 000	150 000	19 600		130 400
	Diogo Damião	Feitor	130 000	130 000	41 600		88 400
	Casemiro Gomes	Fiscal	120 000	240 000	46 500		193 500
	José Rodrioo	Carteira	100 000	100 000	20 800		79 200
	Joãoquim A. Thomaz	Sodador	3500	1	81 575		
	Manoel L. Dineira	Campesino	100 000	100 000	20 2700	21 125	
	Antonio Lianotti	Camarada	1800	5	47 300		
	José Lianotti	Quadradinho	100 000		63 337	65 750	44 887
	Enis Agostini	Chaufeur	100 000	100 000	36 500		63 500
	Arturo Troceni	Fiscal	100 000	100 000	24 000		76 000
	Pedro da Silva	Piadeira	55 000	55 000	30 100		24 900
	Joaquim da Silva	Camarada	252	3 500	62	90 550	22 300
	Antonio Maschi	Campeiro	242	7 000	1	171 900	37 400
	Antonio Castro	"	96	4 500		117 000	14 500
	Amadeu Joseph	Senador	25	4 500	27	123 300	12 000
	Amadeu Sebastião	Camarada	25	800		20 000	
	João Sebastião	Bocheiro	181	70 000		66 501	
	Antonio Sebastião	Camarada	334	60 000		52 000	
	José Sebastião	Fereiro	24	5 000	120 000	71 400	188 101
	Cesarino Moraes	Desente	26	3 000		78 000	
	Damião Jr. Moraes	"	26	3 500		91 000	
	Antonio Jr. Moraes	Fereiro	26	4 500	2	117 800	46 200
	João Faria	Sodador	85 000	85 000	30 2891	217 891	240 600
	Manoel Jr. Moraes	Fereiro	26	4 000		104 000	27 400
	Napoléon D'Amoroso	Capataz	28	4 200	52	118 100	14 000
	Baptista D'Amoroso	Carroceiro	242	4 200	2	97 600	12 000
	Deodoro Feres	"	252	4 200	6	100 300	15 000
	Franc. Feres	"	26	4 200	62	103 800	30 900
	Manoel Barbosa	Trador	274	4 200	16	108 600	20 900
	Victório Sambrini	"	26	4 200	52	104 350	40 100
	Sebastião Alves	"	252	4 200	92	102 900	31 900
	José Demarezi	Camarada	242	3 500	42	87 150	31 600
	Aluvis S. Neves	Feitor	234	3 500	62	82 675	30 900

Transportar

239076 231913

Conta de pagamento do pessoal do Salinho correspondente ao mez de Outubro de 1920

Datas	Nome	Descrição	mes	Ordem	Valor	Saldo	Debito	Credito
							239 016	2 311 913
	Transporte							
	Vaspolias Pires	Camarada	26	4400	34500	102	93100	
	Luiz Pires	Botalete	23	45000			50000	
	Antonio Pires	Camareiro	23	44000	34500		90000	43400
	Antonio Barbosa	Camarada	24	2800		92	70800	
	Jose Barbosa	"	26	1800		7	47500	
	João Barbosa	"	25	3300	112		84800	25800
	Moderis Campo	"	24	3500	92		87650	17300
	Santo Gaiotto	"	25	3500	102		91850	12000
	Arturo Silva	"	25	3500	92		91150	12000
	João Brandolini	"	25	3500	3		88100	20500
	Erni Melloni	"	25	3500	102		92225	12000
	Clamente Cambui	"	-	3500	-	-	-	-
	Lacomo Selsi	"	24	3500	102		86100	15000
	Basemiro Lamare	"	26	3500	102		93100	12000
	Benedicto J. Neves	Camareiro	24	44000	34500	9	97800	39300
	João Baptista	Camarada	25	4800	3		20300	
	Domingos Spymundo	"	25	44000	34500	22	90825	42100
	Constante Amico	"	26	3500	4		93550	337425
	Amiceto Damiao	"	25	3500	52		88600	78800
	Vilaine Lima	"	27	44000	34500		96500	670475
	Benedicto Leonino	"	22	44000	34500	62	90300	350125
	João Bruno	"	25	44000	34500	52	101600	365600
	Salvador Longe	"	25	44000	34500	52	102100	102800
	Adelino Lacinto	"	25	44000	34500	7	100650	93800
	Antonio Mialoto	Adj. Machinista	21	3500	27		78900	18600
	Manoel Rodrigues	Camarada	3	3500			10500	
	Alexandre Rodrigues	"	6	3500	42		25275	42500
	Jose Loucalves	"	22	3500	8		80350	12000
	Alfredo de Sousa	"	25	3500	4		88300	42600
	João Baptista	"	19	3500	22		68750	70100
	Sebastião Spore da Silva	"	15	3500	22		53675	68500
	Iran Sedro	"	3	3500	22		11000	20800
							1613951	3525913

Datas	Nome	Descrição	mes	Ordem	Valor	Saldo	Debito	Credito
	João de Goncalves	Diretor	mez	110	000	110000	19200	90800
	Sebastião Pires	Camareiro	25	44000	34500	96625	27000	69625
	Ant. Ferreira Filho	Camarada	26		3500	91000	12000	79000
	Benedicto Madureira	Camareiro	24	44000	34500	91500	52000	39500
								278925

Resumo:

Para pagamento da colheita de café e algodão e mais serviços feitos colonos	34 697 425 ✓
Para pagamento do ponto da fazenda	3 525 913 ✓
" " " do Salinho	2 789 225 ✓
" " ao Dr. Sebastião J. Santos	8 200 000 ✓
" " Dr. Manoel B. da Silva	48 000 ✓
" " Inocente S. Dutil	16 000 ✓
" " José Ant. Rodoy	11 400 ✓
" " Alfredo Rodoy	14 000 ✓
" " Agnias Silveira	18 600 ✓
" " Elias V. Primo	2 532 00 ✓
" " Sebastião Camargo	16 850 ✓
" " Baptista Mocco	1 972 730 ✓
" " José Moreira	88 500 ✓
" " Mercadante Sroina	33 500 ✓
" " Samuel	12 500 ✓
" " Dr. Moises Prada	32 500 ✓
	<u>42 007 443</u>

Lista de pagamento dos empregados e camaradas da Faz. da Bicaba
Correspondente ao mez de Novembro de 1920

Datas	Nome	Ocupação	Dias	Dienada	Mes	Total	Restou	Debito	Credito
	João Meyer	Operário	mez	150	000	150 000	52 000		✓ 98 000
	Diogo Damiano	Feitor	mez	130	000	130 000	62 400		✓ 67 600
	Jose Sodovic	Porteado	mez	100	000	100 000	10 100		✓ 89 900
	Joaquim A. Oliveira	Soldado	21	a. 3500	73 500				
	Manoel A. Oliveira	Campeiro	mez	100	000	100 000	154 325		✓ 19 175
	Antonio Lianotti	Camareiro	23	a. 1800	41 400				
	Jose Lianotti	Armadilheiro	mez	100	000	100 000	22 800		✓ 120 200
	Emilia Gogolini	Chamber	mez	100	000	100 000	17 200		✓ 82 800
	Dionisio Vicomini	Fiador	mez	100	000	100 000	7 000		✓ 93 000
	Pedro da Silva	Façendeiro	mez	55	000	55 000	27 000		✓ 33 100
	Antonio Marcanti	Carpinteiro	24	a. 7000	168 400	11 100			✓ 157 300
	Antonio Bandeira	"	23	a. 4500	103 500	4 500			✓ 102 775
	Godofredo Fossetti	Secador	24	a. 4500	108 000	2 000			✓ 106 000
	Renaldo Bertolin	Fiador	13	a. 800	10 400				
	João Bertolin	Cocheiro	mez	70	000	70 000			
	Antonio Bertolin	Adjunctante	15	a. 2500	37 500				
	Jose Bertolin	Secario	23	a. 5000	117 500	32 500			✓ 232 900
	Besario Moraes	Secante	23	a. 3000	69 000				
	Franisco Moraes	"	23	a. 3500	80 500				
	Antonio Moraes	Secheiro	-	-	-	39 000			✓ 109 600
	João Saria	Fiador	mez	85	000	85 000	276 291	191 291	
	Manoel Moraes	Secheiro	24	a. 4000	96 000	122 900			✓ 83 100
	Napolitano Sasonaro	Carpateis	23	a. 4000	92 000	2 000			✓ 95 800
	Baptista Sasonaro	Camareiro	18	a. 3500	63 000	2 000			✓ 72 400
	Megano Fizes	"	23	a. 3500	80 500	2 000			✓ 87 000
	Franisco Fizes	"	19	a. 3500	66 500	100 900		259 00	
	Manoel Barbosa	Secador	21	a. 4000	84 000	9 500			✓ 75 500
	Nicolau Cambusi	"	23	a. 3500	80 500	28 500			✓ 61 675
	Sebastião Alves	"	22	a. 3500	77 000	15 700			✓ 61 300
	Benedicto Alves	"	21	a. 3500	73 500	13 100			✓ 60 400
	Alm J. Neves	Feitor	23	a. 3500	81 500	13 100			✓ 68 400
	Napolitano Fizes	Camareiro	23	a. 3500	80 500				
	Emilia Fizes	Calafete	mez	75	000	75 000			
	Antonio Fizes	Camareiro	23	a. 3500	80 500	36 200			✓ 90 825
								217 191	2 205 950

Datas	Nome	Ocupação	Dias	Dienada	Mes	Total	Restou	Debito	Credito
	Transporte								
	Hilario de Lima	Camareiro	21	a. 4000	84 000	669 475			✓ 217 191
	Antonio Barbosa	Camareiro	21	a. 2800	56 800			587 050	2 205 950
	Jose Barbosa	"	23	a. 1800	41 400				
	João Barbosa	"	22	a. 3300	72 600	6 100			✓ 176 625
	Romario da Silva	"	23	a. 3500	80 500	6 100			✓ 75 200
	Modesto Campo	"	22	a. 3500	77 000	4 500			✓ 74 175
	Santi Saito	"	24	a. 3500	84 000	2 000			✓ 82 800
	Alfredo Silva	"	24	a. 3500	84 000	2 000			✓ 82 800
	João Scardellati	"	24	a. 3500	84 000	4 500			✓ 80 300
	Sion Melhor	"	20	a. 3500	70 000	2 000			✓ 71 425
	Luciano Feloni	"	23	a. 3500	80 500	2 000			✓ 81 050
	Leandro Lamardi	"	23	a. 3500	80 500	2 000			✓ 81 925
	Agudio Jayummo	"	24	a. 800	19 200				
	Domingos Jayummo	"	24	a. 3500	84 000	239 00			✓ 80 500
	Constante Jannier	"	23	a. 3500	80 500	318 075		238 525	
	Briceo Damiao	"	23	a. 3500	80 500	69 500			✓ 14 425
	Benedicto Genovino Camareiro		20	a. 4000	80 000	342 325		260 275	
	João Lino	"	21	a. 4000	84 000	347 960		263 685	
	Sabador Jorge	"	21	a. 4000	84 000	68 300			✓ 137 25
	Adelino Laminho	"	21	a. 4000	84 000	72 700			✓ 100 75
	Jose Loucalves	Camareiro	19	a. 3500	66 500	52 000			✓ 121 25
	Alfredo de Souza	"	21	a. 3500	73 500	32 500			✓ 42 275
	Joana de Baptista	"	13	a. 3500	45 500	45 250			✓ 2 400
	Sebastião J. da Silva	"	19	a. 3500	66 500	51 125			✓ 18 800
	Franco Pedroso	"	18	a. 3500	63 000	62 800			✓ 3 625
	Carlos Neto	"	22	a. 3500	77 000	8 900			✓ 68 900
	Jose Emilian	"	19	a. 3500	66 500	12 900			✓ 55 000
	Manoel Lourenco	"	18	a. 3500	63 000	48 300		15 225	
	Joque Francisco	"	17	a. 3500	59 500	424 041		362 666	
	Benedicto Marino	"	23	a. 3500	80 500	266 454		182 529	
	Jose Demarini	"	24	a. 3500	84 000	21 500			✓ 63 300
								2113 646	3397 400

Folha do pagamento do pessoal do *Salinho* correspondente ao mes de Novembro de 1920

Datas	Nome	Diaria	Diarias	Total	Restou	Debito	Credito	
	Momoch de Almeida	Director	110	110 000	27 200		82 800	
	Sebastião Sives	Carroceiro	25	91 000	2 000		89 000	
	Antonio Ferreira Filho	Carroceiro	24	84 000	2 000		82 000	
	Benedicto Adriano	Carroceiro	25	91 500	5 000		86 500	
	Personal - 52 em pagamentos feitos das summas						34 0300	

Resumo:

Para pagamento do ponto da Fazenda	33974 00	✓
" " " do Salinho	3403 00	✓
" " " do Dr. B. Louca da Silva	33 000	✗
" " " Sr. José Moreira	1727 00	✗
" " " Mercadori & Silveira	20 000	✗
" " " José Ant. Godoy	18 000	✗
" " " Dr. O. Ferreira	11 000	✗
" " " Sebastião Camargo	4 000	✗
	<u>39964 00</u>	

Folha de pagamento da 1ª turma e mais serviços feitos com colonos durante os meses de Novembro e Dezembro de 1920

Datas	Nome	Dias que trabalhou			Total	Restou	Deve	Debito	Credito
		1504	1404	1304					
	Baptista Foschi	✓	9291	7659	62	743 557	30 600		712 957
	Demiz Mayias	✓	1323	6492	1141	551 132	17 400		533 732
	André Ferosi	✓	879	5925	2098	351 618	30 400		321 218
	Antonio Camêni	✓	6954	1999	2074	313 086	23 000		290 086
	Antônio Neto	✓	464	3072	1122	129 108	17 700		111 408
	Antonio Espalador	✓	5343	1242	11	247 596	11 800		236 096
	Pirino Bonfanti	✓	3847			107 716	9 800		97 916
	Franç. Oberam	✓	5663		192.	219 764	523 400	303 636	2.003 413
	Bicimini Celso	✓	4492	1119		154 870	10 000		144 870
	Antonio Carreta	✓	746	6173	1055	222 654	31 400		191 254
	Augusto Succow	✓	1086	5710	2041	250 726	10 600		240 126
	Alfonsi Melbosi	✓	8504	2206	22	365 868	34 500		331 368
	Maximiliano Manias	✓	1041	3208		121 054	15 200		105 854
	Daniel Micrim	✓	6931	1063		221 706	18 600		203 106
	Antonio Nava	✓	5272			147 616	153 151	5 565	121 6578
	Antonio Campeno	✓	4550	3211		390 886	40 200		350 686
	Luizete Camonedi	✓	1070	5926	1963	297 266	25 400		271 866
	Jorge Tannacete	✓	5663	1072	20	250 426	10 000		240 426
	Luiza Silva	✓	1057	5676	4396	422 534	30 400		392 134
	Augusto Benetto	✓	1514	3783	1119	180 428	59 600		120 828
	José Sibiani	✓	5905			165 380	51 400		113 980
	José Salvador	✓	10421			291 788	24 600		267 188
	Campo Emilio	✓	2794	3420	1072	207 452	11 200		196 252
	Emilio Linera	✓	1016	4272	915	178 886	8 400		170 486
	Buen Baetano	✓	4569			132 922	6 400		126 522
	François Louim	✓	1028	7911	23	225 948	10 400		215 548
	José Sisani	✓	1771	5661	2095	298 108	5 600		292 508
	Alfano Succolo	✓	1049	6222	3066	307 002	4 000		303 002
	José Bonforte	✓	1025	4458	1157	195 256	12 400		182 856
	João Campo	✓	1051	1526	1122	103 430	371 002	267 572	1.587 184
	João Mattana	✓	1069	2532	1406	139 522	9 600		129 922
	João Andreda	✓	3281	2146	4535	286 028	9 600		276 428
	Emiz Sansonaro	✓	3095	7075	3190	373 890	49 400		324 490
	Guido Melloni	✓	3364			100 012	7 200		92 812

D. Datas	Balc. que entra			Dias	Meses	Total	Ladros	Deve	Debito	Credito
	1507.	1407.	1307.							
Transporte								576743	7387915	
Antonio Diabatto	939	3078				114254	9600		104754	
Angel Diabatto	1947	4935	2213	4		266938	11100		255838	
Emil Diabatto	2616	2540	1117			178642	38800		139842	
Francisco Simão	2465	5584	2137	8		310964	11200		299764	
José Mateo	15118					453540	28400		425140	
Alexandre Rodrigues	2046	3445				157840	48235		109515	
Honorio Carlos	4404					122120	28600		93520	
José da Silva	3612					108200	187575	79215		2258015
Romeo Lacerda	10105					282940	18000		264940	
João Beltrão	5290			4		160920	16000		144920	
Corso Angelo	8975			7		273700	12600		260100	
Santo Simon	8201			7		252028	34400		217628	
Antonio Pedro Filho	10215					286020	22400		263620	
Domingos Domingos	6734					188552	17400		171152	
Chrysium Ignácio	3265					91490	9600		81820	
Luís de Lima	4586					128408	17000		111408	
Antonio Gomes	4048					113344	215600	102256		
Sebastião Dorem	8149					266972	136300		130672	
Otto Wendel	6070					219900	49026	214066		1646260
Ernesto Jacoto	7336			2.		211808	14000		197808	
Francisco Sandoche	6980			1		197240	24000		173240	
Brassolote Bonfante	3201					89628	5000		84628	
Samuel Santos	8308					232624	4000		228624	
David Ramoso	5733			2		166924	21200		145724	
Manoel S. Cabral	5074					142072	391462	249390		
Francisco L. dos Santos	5491					183748	608292	424544		
Sebastião Piogo	3077					86156	8000		78156	
Antonio L. Vicente	6204					173712	26600		147112	
Antonio Jaria	2974			26		01272	5800		85472	
David L. Vicente	3546					99288	9000		90288	
Manoel Lopes	4749					132972	916970	783443		
Domenico Lima	5906					165268	45900		119468	
Transportar								2430412	11819058	

D. Datas	Balc. que entra			Dias	Meses	Total	Ladros	Deve	Debito	Credito
	1507.	1407.	1307.							
Transporte								2458412	11819058	
Germano Mendel	6321					183388	23000		160388	1510908
Capitão Lotiom	10923					337044	6000		331044	
Carlos Beltrão	8548					229344	16600		212744	
Antonio S. da Rocha	5523					154644	166000	11356		
Chafarino Agostini	6080					168840	4000		164840	
Sebastião J. da Rocha	4153					116224	44000		72224	
João Araújo	8104					249312	9600		239712	
João J. Neves	4120					115360	88200		27160	1057784
Manoel L. Simão	9476					365328	16800		348528	
Antonio Natal	7050					336200	16800		319400	
José Andreola	5079					142212	4000		129212	680860
José Felice	10875					410900	397968		94704	
Emil Lenora	9243					263204	18500		244704	
José Soares	6807					190596	55000		135596	
Samuel Mendes	1017					28476	80654	52178		
Saphaer Gomes	5383					150124	18500		132224	
Mathias Seres	5661					160908	1500		159408	
José Androia	5079					142212	4000		138212	810144
João Swisher	6870					206100	11800		194300	
Emil Nilo	6243					187290	54100		133190	
Jorge Lameira Filho	4426					132780	21100		111680	
Felipe Schmidt	4197					134010	96700		37310	
João Bastian	3194					95820	24550		71270	
João Galvão	3205					96150	16800		79350	
Domingos Pampas	7714					231420	15500		215920	813020
Victorio Fontana								2521946	15371254	
									346970	
									28689126	

Conta de pagamento dos empregados e camaradas da Fazenda Publica correspondente ao mez de Dezembro de 1920

Dados	Nome	Occupação	Diaria	Horas	Salario	Letras	Debito	Credito				
	João Meyer	Escrivão	150	000	325	000	2	000				
	Diogo Damiano	Feitor	130	000	130	000	76	500				
	José Campaña	Director	130	000	510	000	23	500				
	Basemio Gomes	"	120	000	390	000	60	800				
	José Godovico	Contador	100	000	100	000	12	900				
	João L. Oliveira	Podador	9	3500								
	Manoel L. Oliveira	Campeiro	100	000	133	250	182	100				
	Antonio Lianotti	camarada	23	2300	6	54	775					
	José Lianotti	camarada	100	000	100	000	17	100				
	Eniz Agostinho	Chefe	100	000	100	000	20	300				
	Silvio Piccini	Fiscal	100	000	100	000	2	800				
	Pedro da Silva	Caroleiro	55	000	55	000	14	700				
	Antonio Masuti	carpinteiro	25	a 3000	2	175	800	10	100			
	Antonio Cardoso	"	25	- 4500		112	500	4	500			
	Adolfo Josetti	Senador	25	- 4500		112	500	4	500			
	Arnaldo Lealim	Inchador	24	- 1000		24	000					
	João Lealim	bocheiro	70	000		70	000					
	Antonio Lealim	caroleiro	75	000		75	000					
	José Lealim	caroleiro	24	a 5000		120	000	32	500			
	Basilio Moraes	Carvente	20	a 3000	2	61	900					
	Françiso Moraes	"	22	a 3500	2	79	150					
	Antonio Moraes	Pedreiro	4	4500		31	500	18	100			
	João Faria	caroleiro	85	000		85	000	249	491			
	Manoel Moraes	Pedreiro	23	a 4000	2	94	400	19	900			
	Napolião Amsonaro	capataz	25	a 4000	6	106	300	2	000			
	Baptista Amsonaro	caroleiro	23	- 4000	2	92	400	2	000			
	Olegario Feres	"	25	- 4000	6	101	300	2	000			
	Françiso Feres	"	26	- 4000	4	104	800	44	700			
	Manoel Barbosa	chador	25	- 4000	6	101	300	4	500			
	Nicolaso Cambini	"	24	- 4000	4	96	900	25	400			
	Sebastião Alves	"	23	a 3500	8	81	225	51	500			
	Benedicto Neves	"	25	- 4000	4	100	800	14	900			
	Almir J. Neves	Feitor	11	a 3500	2	39	000	11	900			
	Transportar							164	491	3	156	450

Dados	Nome	Occupação	Diaria	Horas	Salario	Letras	Debito	Credito				
	Transporte						164	491				
	Napolião Feres	camarada	25	a 2500	4	88	300					
	Eniz Feres	Contador	75	000		75	000					
	Antonio Feres	caroleiro	24	a 3500		94	000	18	600			
	Orlando de Lima	camarada	20	a 3500	2	76	000	678	750			
	Antonio Barbosa	"	25	a 3200	6	83	300					
	José Barbosa	"	24	- 2300	6	57	650					
	João Barbosa	"	24	- 3500	4	84	900	18	500			
	Jorge da Cruz	"	4	a 3500		16	625	19	500			
	Modesto Campo	"	24	a 3500	6	87	925	5	900			
	Santo Espírito	"	25	- 3500	6	88	300	2	000			
	Atalio Silva	"	25	- 3500	6	88	300	2	000			
	João Scardelato	"	25	- 3500	4	88	400	4	500			
	Giore Mellosi	"	25	- 3500	4	88	400	2	000			
	Lacerno Delosi	"	24	- 3500	4	88	400	2	000			
	Basemio Amsonaro	"	25	- 3500	6	88	800	2	000			
	Aguidio Sarmento	"	25	- 800	6	20	700					
	Domingos Sarmento	"	25	- 3500	6	88	800	239	000			
	Constante Amier	"	25	- 3500	4	88	400	342	825			
	Amiceto Damiano	"	25	- 3500	6	88	800	73	500			
	Benedicto Leonymo	caroleiro	23	- 4000	4	93	900	35	6475			
	João Leneno	"	24	- 4000	6	99	300	365	685			
	Salvador Jorge	"	23	- 4000	2	93	500	85	400			
	Adelino Garinho	"	25	- 4000	6	101	300	72	200			
	José Demarini	camarada	25	- 3500	6	88	800	20	000			
	Sebastião J. da Silva	"	24	- 3500	3	84	600	77	400			
	Françiso Pedrosi	"	13	- 3500	6	46	800	90	100			
	Carlos Nilo	"	23	- 3500	6	11	200	81	800			
	Joque Francisco	"	21	- 3500	4	77	025	430	500			
	Benedicto Marinho	"	25	- 3500	3	88	200	291	829			
	Rino Botevam	"	25	- 3500	4	88	400	2	000			
	Luciano Americo	campeiro	1	100	000	3	333					
	Emilio Campos	caroleiro				306	000	309	900			
	Transportar							39	000	2	154	996
								164	491	4	576	558

Folha do pagamento do pessoal de Salimho - correspondente ao mez de Dezembro de 1920.

Dados	Nome	Ocupação	dias	Ordenados	horas	Total	Salton	Debito	Credito
	Manoel da Conceição	Director	me	110 000		110 000	10 400		99 600
	Sebastião Vires	Carvoeiro	24	a. 3 500		84 000	7 000		77 000
	Antonio Severin	Silho Camarada	25	a. 3 500		87 500	12 000		75 500
	Benedito Madureira	Carvoeiro	22	15d. 4.000 9. 3.500		83 500	42 000		41 500
									293 600

Desumo:

Saldo pagamento do ponto da Fazenda	4 576 558	✓
" " " do Salimho	293 600	✓
" " aos Colonos	15 371 254	✓
" " ao Dr. Sebastião J. Ramos	1 420 000	X
" " Dr. Alcides Prado	67 500	✓
" " Nipe do Godoy	66 000	✓
" " Sebastião Camargo	2 500	✓
" " Sr. José Moreira	250 800	✓
" " Mercadante F. Silveira	7 000	X
" " Sr. Joby de B. Silveira	874 013	✓
	<u>22 999 225</u>	

Folhas de pagamento dos empregados e camaradas da fazda Abicaba correspondente ao mez de Janeiro de 1921

Nome	Ocupação	dias	Ordenados	horas	Total	Salton	Debito	Credito
João Murgon	Carvoeiro		150 000		150 000	3 000		147 000
Diogo Damiano	Feitor		130 000		130 000	27 700		102 300
José Rodolfo	Porteiro		100 000		100 000	12 500		87 500
Leopoldo Américo	Campeiro		100 000		100 000	15 700		84 300
Antonio Aianotti	Cozinheiro	24	2 300	4h	56 100			
José Aianotti	Camarada		100 000		100 000	27 100		129 000
Emilia Agostini	Chefe		100 000		100 000	15 100		84 900
Silveira Francisco	Fiscal		100 000		100 000	4 800		95 200
Jedro da Silva	Carvoeiro		55 000		55 000	5 900		49 100
Antonio Marinho	Carvoeiro	23	7 000		164 500	13 300		151 200
Transportar								930 500

Dados	Nome	Ocupação	dias	Ordenados	horas	Total	Salton	Debito	Credito
Transporte									930 500
	Antonio Cardoso	Carvoeiro	24	4 500	2h	109 000	14 500		94 500
	Asocio José	Carvoeiro	24	4 500		98 125	2 000		96 125
	Jinaldo	Carvoeiro	23	1 000		23 000			
	João	Carvoeiro	me	70 000		70 000			
	Antonio	Carvoeiro	me	75 000		75 000			
	José	Carvoeiro	20	5 000		100 000	47 200		29 080
	Berario	Carvoeiro	23	3 000		69 000			
	Flaminio	Carvoeiro	24	3 500		84 000			
	Antonio	Carvoeiro	24	4 500		108 000	40 100		29 090
	João	Carvoeiro	me	85 000		85 000	239 691	154 691	
	Manoel	Carvoeiro	24	4 000		96 000	12 900		83 100
	Napolião	Carvoeiro	25	4 000	6h	106 300	2 000		104 300
	Artur	Carvoeiro	24	3 500	4h	95 900	2 000		93 900
	Olegario	Carvoeiro	24	3 500	2h	95 000	2 000		93 000
	Francisco	Carvoeiro	23	3 500	4h	91 400	41 700		49 700
	Manoel	Carvoeiro	24	3 500	6h	96 300	6 100		90 200
	Victorio	Carvoeiro	24	3 500	4h	95 900	36 900		59 000
	Sebastião	Carvoeiro	11	3 500	4h	39 400	25 700		13 700
	Benedictino	Carvoeiro	24	3 500	4h	94 900	17 300		77 600
	Napolião	Carvoeiro	21	3 500	4h	74 400			
	Emilia	Carvoeiro	me	75 000		75 000			
	Antonio	Carvoeiro	19	3 500		69 750	32 100		187 050
	Berario	Carvoeiro	24	3 500	4h	84 900	69 625	61 135	
	Antonio	Carvoeiro	24	3 300	4h	80 100			
	José	Carvoeiro	24	2 300	2h	55 700			
	João	Carvoeiro	23	3 500	4h	81 400	18 300		198 900
	Modesto	Carvoeiro	24	3 500	4h	84 900	6 100		78 800
	Santo	Carvoeiro	24	3 500	4h	84 900	2 000		82 900
	Artur	Carvoeiro	24	3 500	4h	84 900	2 000		82 900
	João	Carvoeiro	24	3 500	4h	84 900	4 500		80 400
	Siori	Carvoeiro	24	3 500	4h	84 900	2 000		82 900
	Jacomo	Carvoeiro	24	3 500	4h	84 900	2 000		82 900
	Transportar								766 041

766041 3104075

Datas	Nome	Ocupação	Sal	Salvador	Debito	Credito
	Transporte				766041	3104075
	Basencio Lamas	Camareiro	24	3500	4 84900	2000
	Aguidio Sarmiento	Camareiro	24	800	2 19100	
	Domingos Sarmiento	Camareiro	24	3500	4 84900	23100
	Constante Lamas	"	24	3500	4 84900	327125
	Buniceto Damiao	"	24	3500	4 84900	62900
	Benedicto Leonymo	Arador	22	^{10 d. a 41000} 3500	4 82900	344875
	João Riveiro	"	23	^{10 d. a 41000} 3500	4 90900	349885
	Salvador Jorge	"	24	^{10 d. a 41000} 3500	6 95300	82400
	Adelino Facinilo	"	23	^{10 d. a 41000} 3500	4 90900	76700
	José Demarhi	Camareiro	23	3500	6 84425	85100
	Sebastião P. Silva	"	18	3500	2 66125	86300
	Carlos Airo	"	23	3500	4 84025	85300
	João Francisco	"	22	3500	4 77900	432641
	Benedicto Maino	"	23	3500	2 83525	295629
	Rino Costearam	"	23	3500	4 83150	3500
	Emilio Campes	Oleiro			306000	309900
					3900	
					2114546	3504675

Solha de pagamento do pessoal de Dalhinho - correspondente ao mes de Fevereiro

Datas	Nome	Ocupação	Sal	Salvador	Debito	Credito
	Manoel da Conceição	Director	mes	110000	110000	57600
	Benedicto Indreiros	Camareiro	19	9000	76000	47000
	Ant. Pereira-Filho	Camareiro	24	3500	84000	3000
						163400

Datas	Nome	Ocupação	Sal	Salvador	Debito	Credito
	Resumo:					
	Para pagamento do ponto da Fazenda				3504675	
	"	do Dalhinho			163400	
	"	João Yoso Moreira			133900	
	"	Baptista Stocco			2866540	
	"	João Abraham			1238000	
	"	Simão Benado			154280	
	"	João Fradim				
	"	Sebastião Carrango			1200	
	"	Luiz Nita Simo			458600	
					8520595	

Solha de pagamento da 2ª carga e mais serviços feitos com colonos durante os meses de Janeiro e Fevereiro de 1921

Nome	Sal	Salvador	Debito	Credito
Baptista Josetti	92917659	4 626482	27700	608782
Onia Maria	13236492	1141	251132	94700
André Felosi	87959252098	14	291618	171200
Antonio Bambini	69541999	1	249886	40700
Antonio Spoladore	53431242	11/2	250896	21300
Pirino Bonfanti	3847		107716	15400
Augusto Orneto	15143783	1119	180438	15300
Francisco Costearam	5663		158564	466236307672
Pierinini Celoso	4492	1119	154870	19800
Antonio Barzeta	7466173	1055	222654	28100
Augusto Duccou	10865710	2241	250726	19200
Afonso Melloni	8504	2206	301968	57600
Maximiliano Maria	1041	2208	121054	38800
Daniello Miorim	6931	1063	221736	25700
Antonio Nanci	5272		147616	160035
Antonio Campana	4550	3211	390886	46500
Orneto Lamorelli	1070	5926	284466	25400
			320091	3358798

Transportar

Dadas Domes	Salé que trata				Data?	Lugar	Debito	Credito	Debito	Credito
	150	140	130	120						
Transporte							320 091		3 358 798	
George Jannato	5663	1072	12		224836	17 000		207 836		
Vinco Jiva	1057	5676	4396	12	343334	44100		299 234		
Andara Nilo	464	3072	1122		129108	42500		86 608		
José Bittani	5905				165340	45700		119 640		
José Salvador	10421				291788	31700		260 088	1 677 058	
Emilio Campo	2794	3420	1072		207 452	47 600		159 852		
Emilio Luena	1016	4272	915		175886	20600		155 286		
Arézio Bastano	4569				127932	10400		117 532		
Franco Bonim	1028	7911			268348	22 600		245 748		
José Sissani	1771	5661	2095	13	307708	21 400		286 308		
Abramo Lucolo	1049	6322	2066	5	278202	11800		266 402		
José Bonforte	1025	4458	1157	4	198456	21 200		177 256		
João Andrécola	2281	2146	4535		276428	26 100		250 328		
Luís Malton	3304				92512	24700		67 812		
João Campo	1051	1526	1122		103430	379 272	275 842		1 726 524	
João Mattana	1069	2532	1406		139 522	47 600		91 922		
Luís Lussonano	3095	7075	3190		373890	33 300		340 590		
Antonio Biatto	939	3078			114354	14200		100 154		
Angelo Biatto	1947	4935	2213	13	295720	28 800		266 928		
Luís Biatto	2616	2540	1117		178642	22 600		156 042		
Francisco Furlan	2465	5584	2137		285864	16 600		269 264		
José Mitchell	15118				453540	83700		369 840		
Alexandre Rodrigues	2046	3445			157840	51 200		106 640		
Honório Carlos	4404				132120	23 600		108 520		
José da Silva	3612				108360	17 215	108 855		1 809 900	
Engenio Sacchini	10105		1		286140	45 400		240 740		
João Berlamha	5290		1		151320	33 000		118 320		
Erassolote Bonfante	3201				89628	11 300		78 328		
Sebastião Diogo	3072				86156	17 600		68 556		
Antonio Pedro-Filho	10215				286020	23 100		262 920		
Domingos Donigom	6734				188552	15 500		173 052		
Arcepin Ignacio	2265				91420	11 900		79 520		
Transportar								704788	8890064	

Dadas Domes	Salé que trata				Data?	Lugar	Debito	Credito	Debito	Credito
	150	140	130	120						
Transporte									704 788	8 890 064
Luís Biatto	4586				128 408	22 000		106 408		
Antonio Gomes	4048				113344	246856	133 512			
Sebastião Bonim	8149				238172	100960		137 212		
Otto Wendel	6070				362166	169960	192 206		1 255 066	
Ernesto Pasoto	7326				205408	24 000		181 408		
Franco Diasoloto	6930				194040	11 500		182 540		
Borzo Angelo	8975				254500	73 500		181 000		
Luís Sisson	8201				236038	23 100		212 938		
Luís Felis	8308				22224	9 000		223 624		
David Sarnoso	5733				160534	18 300		142 234		
Mansel S. Sabral	5074				142072	372865	30 798			
Franco S. Santos	5491				153748	634719	480971			
Antonio S. Vicente	6204				173712	27 600		146 112		
Antonio Faria	2974				83272	13400		69 872		
David S. Vicente	3546				99 388	44 000		55 288		
Mansel Lopes	4749				132972	1003198	67 5226			
Boreno Binsi	5906				165368	9 000		156 268		
Luís Wendel	6321				180188	35 600		144 588	1 695 952	
Luís Biatto	10923				218644	14 600		304 044		
Luís Berlamha	8548				239344	32 900		206 444		
Antonio S. Pocha	5523				154644	236056	81 472			
Luís Biatto	6030				168840	9 000		159 840		
Sebastião S. Pocha	4153				116204	9 000		107 284		
João Sai Otto	8104				230112	25 100		205 012		
João S. Neves	4120				115360	95 200		20 160	1 002 784	
Mansel S. Pinho	9476				281228	21 800		259 528		
Antonio Natal	7050				213400	14 000		199 400		
José Felis	10875				317300	275000		42 300	501 228	
Luís Luena	9343				261604	10 000		251 604		
José Fosetti	6807				190596	10 000		180 596		
Luís Suedes	1017				28476	72 928	44 452			
Raphael Gomes	5383				150784	11 000		139 784		
Transportar								2743360	2 895 582	

Datas	15of.	14of.	13of.	diaria	horas	Total	Debito	Credito
Transporte							2.743.360	12.895.582
Mathias Peres	5661					158.508	41.000	117.508
José Andreola	5079					142.912	9.000	133.912
João Sreder	6870					206.100	118.000	194.300
Oniz Nibo	6243					187.990	118.000	175.490
George Lamare-Filho	4436					132.780	234.000	109.380
Felippe Schmidt	4197					125.910	912.000	34.710
João Badellan	3194					95.820	242.000	71.620
João Barbato	3205					96.150	204.000	75.750
Domingos Sampa	3714					231.420	417.000	169.720
Victorio Souza						189.600	526.570	346.970

3:090330/13997275 850970

Folha de pagamento dos empregados e camaradas da Fazenda Abicaba correspondente ao mez de Fevereiro de 1921

Nome	Occupação	diaria	Ordenador	horas	Total	Debito	Credito
João Meyer	Escrivão	mes	150.000		150.000	7.000	143.000
Diogo Damiano	Escritor	mes	130.000		130.000	68.500	61.500
Casemiro Gomes	Fiscal	mes	120.000	meses	240.000	29.000	211.000
José Godovico	Bocheiro	mes	100.000		100.000	22.300	77.700
Leoviano Americo	Carpinteiro	mes	100.000		100.000	11.800	88.200
Antonio Gianotti	des. comida	24	a 2.300	52	56.300		
José Gianotti	Guarda	mes	100.000		100.000	22.100	134.200
Oniz Agostini	Chauffeur	mes	100.000		100.000	22.900	77.100
Silvio Piccini	Fiscal	mes	100.000		100.000	9.400	90.600
Pedro da Silva	Façoleiro	mes	55.000		55.000	16.300	38.700
Antonio Maratti	Carpinteiro	24	a 7.000	13	168.600	18.700	149.900
Antonio Cardoso	Carpinteiro	24	a 4.500		108.000	9.500	98.500
Asodoro Josetti	Escritor	24	a 4.500		97.875	7.000	90.875
João Faria	de porco	mes	85.000		76.501	221.291	144.790
Leoviano Lima	camarada	21	a 3.500	2	85.900	693.650	607.750

Transporte 752540 1261275

Datas	Occupação	diaria	Ordenador	horas	Total	Debito	Credito
Transporte						752.540	1.261.275
Finado Barbato	Bocheiro	26	a 1.000		26.500		
João Barbato	Bocheiro	mes	70.000		70.000		
Antonio Barbato	Ad. Servico	mes	75.000		75.000		
José Barbato	Ferreiro	22	a 5.000		110.500	37.300	246.700
Cesario Moraes	Severino	24	a 3.000		72.000		
Francisco Moraes	"	24	a 3.500		84.000		
Antonio Moraes	Ferreiro	24	a 4.500		108.000	24.100	239.900
Manoel Moraes	Ferreiro	15	a 4.000		60.000	27.900	35.100
Napolião Lamonas	Capataz	24	a 3.500		84.000	7.000	95.000
Leopoldo Lamonas	Carocinho	24	13 a 4.000		96.000	7.000	83.500
Regiano Feres	"	23	9 a 3.500		80.750	4	81.300
Juan Feres	"	23	17 a 4.000		91.000	32	89.700
Manoel Barbosa	Arizdor	20	23 a 4.000		92.000	39.500	43.300
Victorio Lamonas	"	24	1 a 3.500		84.000	20.900	76.100
Sebastião Alves	"	"	"		"	"	"
Napolião Feres	camarada	21	a 3.500	32	77.700		
Oniz Feres	Postafixo	mes	75.000		75.000		
Antonio Feres	carreiro	22	5 a 14.000		78.500	78.100	153.100
Antonio Barbosa	camarada	24	a 3.300	2	79.600		
José Barbosa	"	24	a 2.300	52	56.300		
João Barbosa	"	23	a 3.500	32	81.200	14.900	201.200
Modesto Campo	"	24	a 3.500	72	85.500	9.500	76.000
Santo Leaotho	"	24	a 3.500	2	85.200	7.000	78.200
Athilio Fira	"	24	a 3.500	72	85.500	9.000	78.500
João Scardelato	"	24	a 3.500	52	85.100	14.500	70.600
Siori Melloni	"	24	a 3.500	52	85.100	7.000	78.100
Jacomo Pelosi	"	24	a 3.500	52	85.100	7.000	78.100
Casemiro Lamare	"	24	a 3.500	72	85.500	7.000	78.500
Regedio Jaymundo	"	24	a 800	12	19.350		
Domingos Jaymundo	"	24	a 3.500	72	85.500	18.800	86.050
Constante Junior	Polia	23	a 3.500	4	83.050	317.525	234.475
Aniceto Damiano	"	23	a 3.500	72	84.625	72.500	12.125

Transporte 987015 3229350

Boleta de pagamento dos empregados e camaradas da Fazenda Uricaba correspondente ao mez de Março de 1921

Datas Domes	Ocupação	Ordemada	Total	Carton	Debito	Credito
Transporte					987 015	3 229 350
Benedicto Peromyo	Trador	21 1/4 a 3 500	2	76525	346075	269550
João Bruno	"	22 1/4 a 3 500	4	86300	351885	265085
Salvador Jorge	"	22 1/4 a 3 500	5 1/2	84850	82700	2 150
Adelino Gasinho	"	20 1/4 a 3 500	2	75900	73025	2875
José Demarkei	camarada	24 a 3 500	5 1/2	85100	20600	64500
Sebastião J. da Silva	"	20 1/4 a 3 500	4	71675	96875	25200
Carlos Nilo	"	20 a 3 500	5	71000	14900	56100
Joque Francisco	"	22 a 3 500		47000	411941	334941
Benedicto Marino	"	23 1/2 a 3 500	5 1/2	83350	275804	192454
Nino Costevan	"	23 1/2 a 3 500	5 1/2	83350	7000	76350
Romilio Campo	Oreiro		35	306000	30900	3900
Benedicto F. Neves	Barrocinho	22 1/2 a 3 500	5 1/2	85350	25100	60250
					2081020	3488700

Boleta de pagamento do pessoal de Salimbe correspondente ao mez de Fevereiro 1921

Domes	Ocupação	Ordemada	Total	Carton	Debito	Credito
Marcos da Conceição	Director	110000		110000	20000	90000
Benedicto Padureiro	Barrocinho	23 1/4 a 3 500		87125	57000	30125
Ant. Severina-Filho	camarada	24 a 3 500		84000	7000	77000
					197125	

RESUMO:

Pagamento da 2ª carpa e mais serviços feitos por colonos	13997272	X
" do Porto da Fazenda	3488700	X
" " do Salimbe	197125	X
" ao Dr. Sebastião S. Santos	1750000	✓
" " Alcides Prado	42000	✓
" " Dona Benêa	33000	✓
" " Pharm. José Moreira	204600	✓
" " Pharmacia Central	8800	✓
" " Central Electrica Jo. Blaro	462500	✓
20183997		

Datas Domes	Ocupação	Ordemada	Total	Carton	Debito	Credito
Klaus Meyer	Escrivão	150 000		150 000	57 800	92 200
José Campana	Director	365 000		365 000	18 500	346 500
João Damiano	Fictor	130 000		130 000	43 300	86 700
José Godovino	Monteiro	100 000		100 000	9 500	90 500
Joviano Américo	Campeiro	110 000		110 000	24 400	85 600
Antonio Gianotti	Sec. envida	24 1/2 a 2 800	6	69800		
José Gianotti	Guarda	100 000		100 000	20 100	149 700
Dirz Agostinho	Chaufeur	110 000		110 000	20 900	89 100
Albino Piccini	Fiscal	105 000		105 000	14 000	91 000
Pedro da Silva	Faleiro	55 000		55 000	18 500	36 500
Antonio Nazari	Capitão	25 1/2 a 7 000		178 500	15 900	162 600
Antonio Cardoso	"	21 1/2 a 4 500		96 750	5 900	90 850
Leodoro Joseth	Senador	25 1/2 a 4 500		114 750	2 000	112 750
José Siann	Escrivão	10 1/4 a 5 500		59 125	27 100	32 025
João Saria	Intador de porco	18 a 4 500		90 000	21 3190	123 190
Volário de Lima	Barrocinho	7 1/2 a 4 000	3 1/2	111 700	70 4850	59 150
Berardo Moraes	Duvidante	24 1/2 a 3 500		85 750		
Francisco F. Moraes	"	20 1/2 a 3 500		71 750		
Antonio F. Moraes	Pedreiro	24 1/2 a 4 500		110 250	37 200	230 550
Marcos F. Moraes	"	23 1/4 a 4 000		95 000	19 500	75 500
Napolião Enriques	Capataz	20 1/4 a 4 500	5	135 375	2 000	133 375
Capitão Enriques	Barrocinho	24 1/2 a 4 500	2 1/2	110 750	2 000	108 750
Diegão Fives	"	25 1/2 a 4 500	6	159 500	2 000	113 950
Francisco Fives	"	25 1/2 a 4 500	3 1/2	154 500	23 100	92 350
Marcos Barbosa	"	25 1/4 a 4 500	3 1/2	116 175	18 900	97 275
Victorio Cambui	"	25 1/2 a 4 500	6	159 500	22 700	93 250
José Enriani	"	19 1/2 a 4 000	1 1/2	56 300	5 100	51 200
Benedicto F. Neves	"	24 1/2 a 4 500	4	111 050	15 700	95 350
Santo Gascoletto	"	17 1/2 a 4 000	1 1/2	83 050	17 600	65 450
João Bruno	"	25 1/2 a 4 500	6	159 500	362 185	246 235
Napolião Fives	camarada	24 1/2 a 4 500	6	99 200		
Dirz Fives	Postafeta	18 a 80 000		80 000		
Antonio Fives	Barrocinho	19 1/2 a 4 000		111 000	60 200	230 000
Transportar						962 575 2 853 025

Datas	Homens	Ocupação	dias	Ordemado	horas	Total	Restou	Debito	Credito
	Transporte							962 575	2 853 025
	Antonio Barbosa	Camareiro	24	a.	4 000	6 105 800			
	Jose Barbosa	"	26	"	2 800	4 73 700			
	João Barbosa	"	23	"	4 000	4 94 800	21 500		252 800
	Modesto Campo	"	25	a.	4 000	6 103 200	5 900		97 300
	Santo Laiotho	"	24	"	4 000	6 99 200	2 000		94 200
	Atílio Silva	"	25	"	4 000	6 103 200	2 000		101 200
	Fiore Mellosi	"	25	"	4 000	4 102 900	2 000		100 900
	João Scardelatto	"	25	"	4 000	6 113 200	6 900		106 300
	Lacomo Felosi	"	24	"	4 000	6 98 200	2 000		96 200
	Basemiro Lamade	"	25	"	4 000	6 103 200	2 000		101 200
	Agostino Paymundo	"	25	"	1 800	4 33 600			
	Domingos Paymundo	"	25	"	4 000	6 103 200	20 900		115 900
	Constante Lunier	"	24	"	4 000	6 98 200	312 875	244 675	
	Aniceto Damiano	"	25	"	4 000	6 103 200	73 400		29 800
	Benedicto Hieronymo	"	20	"	4 000	4 83 900	274 050	190 150	
	Jose Demarki	"	25	"	4 000	4 100 900	21 600		79 300
	Sebastião J. da Silva	"	23	"	4 000	1 95 300	79 500		15 800
	Carlos Nilo	"	23	"	4 000	2 93 400	13 900		79 500
	Joque Francisco	"	24	"	4 000	1 96 300	408 941	312 641	
	Benedicto Marino	"	24	"	4 000	1 97 300	252 954	155 654	
	Nino Estevam	"	5	"	4 000	2 20 500	2 000		18 500
	Ricardo Livelli	"	13	"	4 000	2 54 400	8 700		45 700
	Seiaco Imanto	"	13	"	4 000	2 54 400	4 500		49 900
	Sebastião Santhino	"	13	"	4 000	2 53 400	19 100		34 300
								1 865 695	4 274 825

Folha de pagamento do pessoal de Sabirinho correspondente ao mes de Março de 1921

Homens	Ocupação	dias	Ordemado	horas	Total	Restou	Debito	Credito
Manoel da Conceição	Director	mes	15	000	115 000	15 200		99 800
Benedicto Madureira	Carocero	22	"	4 500	97 000	47 000		50 000
Don. Geneim Filho	Camareiro	25	"	4 000	101 000	2 000		99 000
								248 800

Resumo:

Pagamento do ponto da Fazenda	4 274 825	✓
" " do Sabirinho	248 800	✓
" Shcia José Moreira	105 700	✓
" Central Electrica " João Barro	462 500	✓
	<u>5 091 825</u>	
Pagamento no Quartins Serani	812 700	✓
	<u>5 404 525</u>	

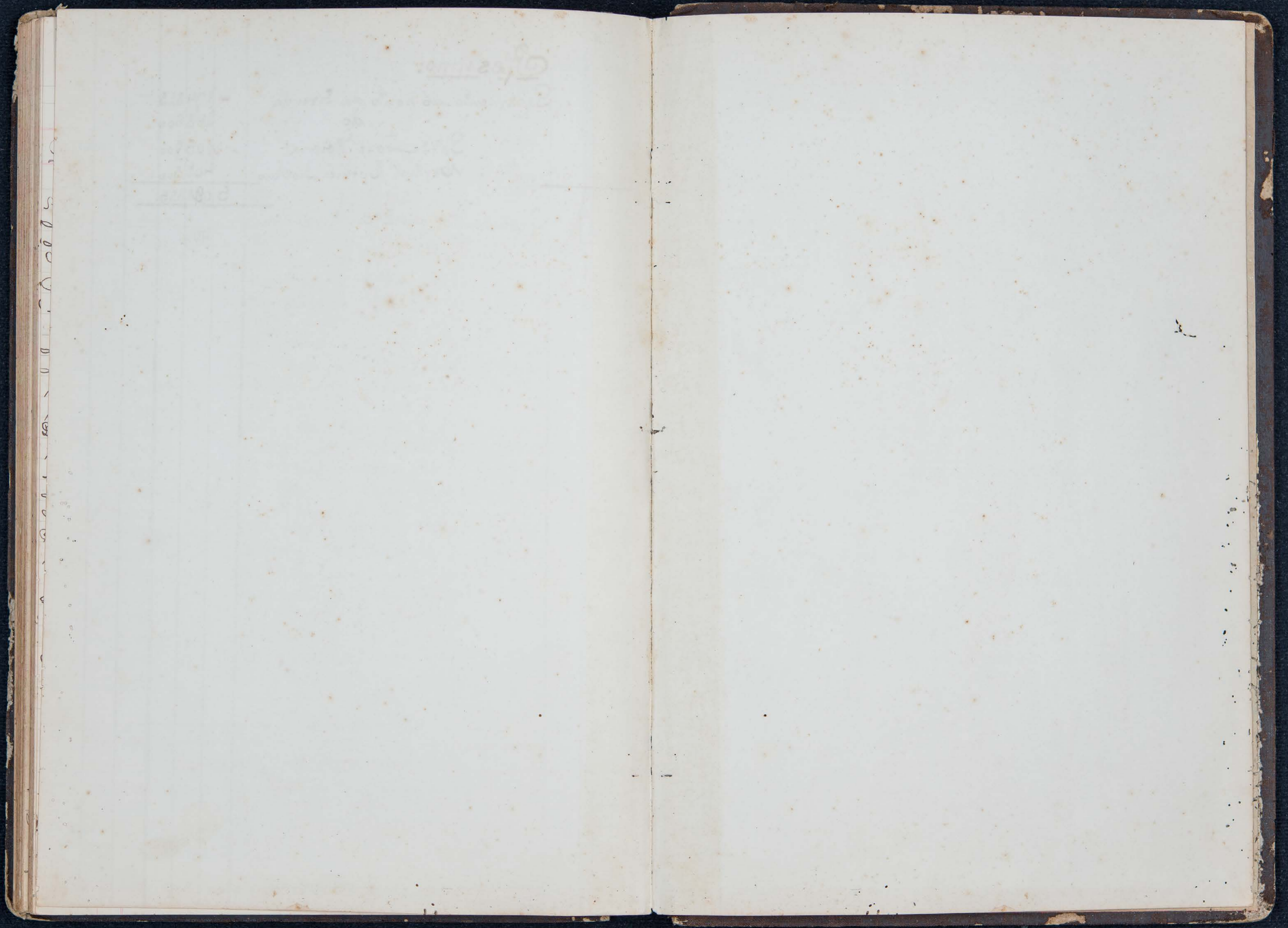

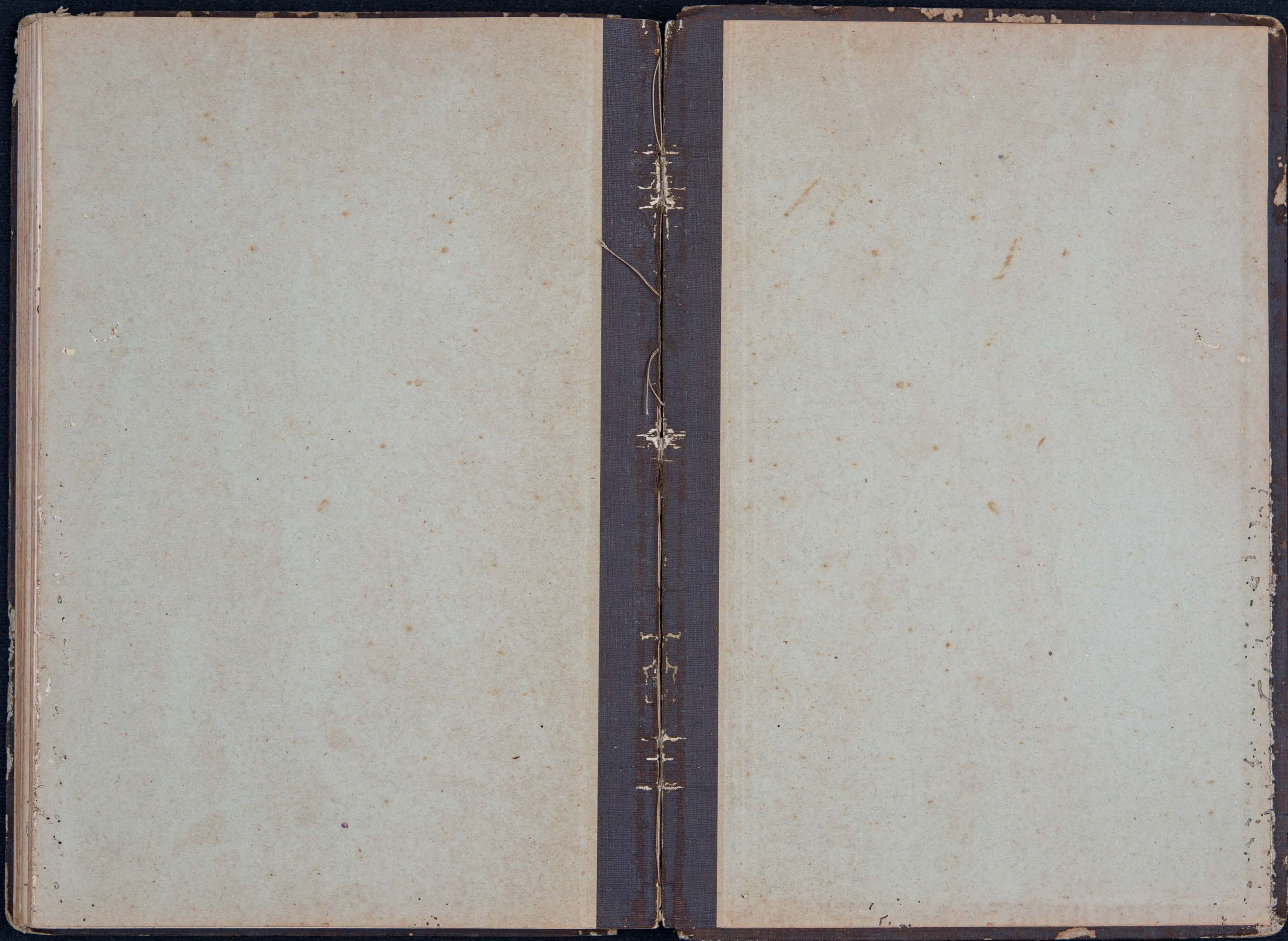



Folha de pagamento de corte de canna no
 Paltinho aos empreiteiros correspondente aos
 meses de outubro e novembro de 1919

	Carras	Feixes	a 3\$000 o carro		Porteia	Total
			canos e facas de picar			
Antonio Soares	52	23			X	156 575
Mathias Peres	47	117	$\frac{3}{4}$		X	147 675
Sebastião Pereira	66	66	$\frac{1}{4}$	28	X	203 300
Luis Turi	39	2	2	20	X	118 950
Julio Helosi	76	97	$\frac{3}{4}$		X	234 175
Francisco Peres	11	27			X	33 675
Piva S Gaiotto	86	31	1		✓	263 775
Sebastião Amancio	6	77			✓	19 925
José Rosetti	12	1			✓	36 025
M ^o Gomes do Pinho	20	11			✓	60 275
Antonio Polucci	21	111	$\frac{1}{4}$		✓	67 025
José V. Cardoso	39	18			✓	114 450
	479 $\frac{1}{2}$	41				1.455 825

Lebantos Pereira

203.300

Ant^o Soares

156.575

L. Tami

118.900

M. Pires

147.675

Melani

234.100

F^o Pires

33.675

894.225

3554

4448 000

Sagameim da 5ª caixa	13	401	106
" do Porto da Exencia	6	254	365
" " - Saltinho		392	625
" " - dos colonos	2	564	025
" do algodão colhido		316	264
	<u>22</u>	<u>987</u>	<u>385</u>

Handwritten notes on lined paper, including the number 183564 and some illegible text.