

Boone
C. W.

A PROPAGANDISTA
Levy Sobrinho & Coruja
• LIMEIRA •

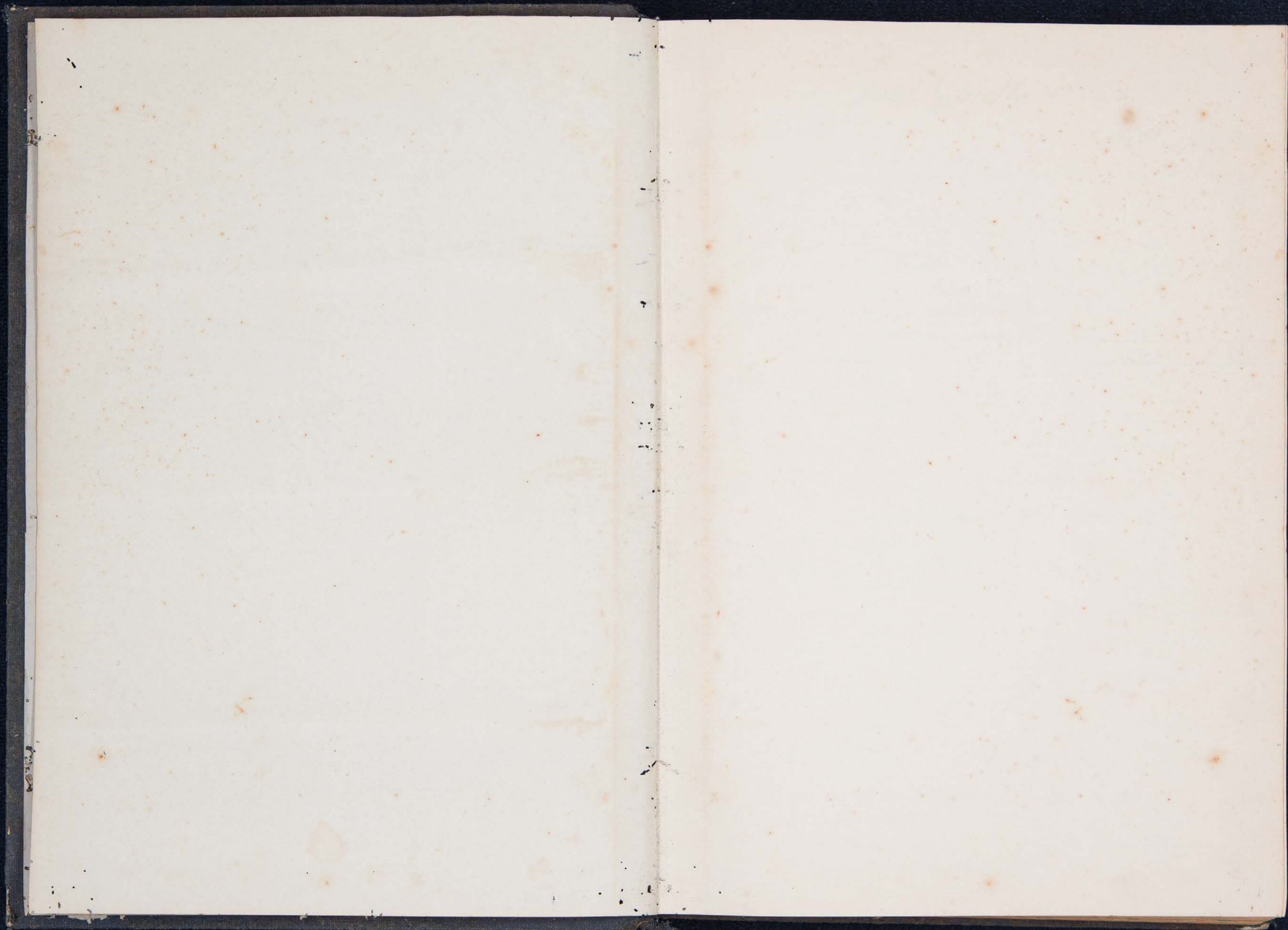

João Gaiotto

1917				DEBITO	CREDITO
Maio	1		Transp. da folha n° 338	63 700	4 000
"	5	1	gr ^o de pinga	1 500	
"	19	1	" " "	1 500	
	26	3 1/2	H. " carne	2 100	
	31		M. Medico	4 000	
"	15		dias de servico a 2.000		30 000
"	7928		pes de cafe que tracta a 15%		118 935
"			Saldo que recebeo	80 135	
				<hr/>	<hr/>
				152 935	152 935
Jun	10	3 1/2	H. de carne	2 100	
Jul	1	1	gr ^o " pinga	1 700	
	8	3	H. " carne	1 800	
	15	3	" " "	1 800	
		1	gr ^o " pinga	1 700	
	29	1	" " "	1 700	
	31		M. Medico	4 000	
		1	dia de servico a 2.000		2 000
	7928		pes de cafe que tracta a 15%		118 935
			Saldo que recebeo	106 135	
				<hr/>	<hr/>
				120 935	120 935
Agos	5	3	H. de carne	1 800	
	12	1	gr ^o " pinga	1 700	
	26	1	" " "	1 700	
	31	1/4	dia de servico a 2.000		500
Setem.	2	4	H. " carne	2 400	
	8	1	gr ^o " pinga	1 700	
	22	1	" " "	1 700	
	30	5/2	dias de servico a 2.000		11 000
Out.	6	1	gr ^o " pinga	1 700	
	20	8	H. " carne	4 800	
			Transp. na pop 222	17 500	11 500

Marcionilio J. de Lima

1917		DEBITO	CREDITO
Maio	18 1/2 K. de toucinho	1 500	
	19 2 " " carne	1 200	
	25 1/2 " " toucinho	1 500	
	" remedios no Carlos em 16-5	9 000	
	31 M. Medico	2 000	
	Luz	2 500	
	23 dias de servico a 2500		57 500
	Saldo que recebo	39 800	
		57 500	57 500
Jun	3 10 l. de fuba	600	
	17 10 " " "	600	
	18 1 " carne de lenha	8 000	
	23 2 K. de toucinho	2 000	
	30 M. Medico	2 000	
	Luz	2 500	
	29 dias de servico a razao de 758 por mes		72 500
	Saldo que recebo	56 800	
		72 500	72 500
Jul	1 10 l. de fuba	600	
	14 3 K. " toucinho	3 600	
	15 10 l. " fuba	600	
	31 M. Medico	2 000	
	" Luz	2 500	
	" Ratico	5 000	
	22 3/4 dias de servico a 2500		56 875
	14 horas " " " 200		2 800
	Saldo que recebo	45 375	
		59 675	59 675

Va Piva

1917		DEBITO	CREDITO
Maio	12 Transp. da folha 466	19 500	6 000
	19 3 K. de carne	1 800	
	25 2 " " toucinho	2 000	
	26 1 gr ^o " pinga	1 600	
	31 M. Medico	4 000	
	Luz	5 000	
	18 dias de servico a 2000		36 000
	7507 pes de cafe que tracta a 15%		112 605
	Saldo que recebo	120 705	
		154 605	154 605
Jun	10 3 K. de carne	1 800	
	" 1 gr ^o " pinga	1 600	
	" beneficio de arroz	1 000	
	17 3 K. de carne	1 800	
	24 2 " " "	1 200	
	" 1 gr ^o " pinga	1 700	
	30 16 dias de servico a 2000		32 000
	8 1/2 horas " " " 200		1 700
Jul	15 3 K. de carne	1 800	
	1 gr ^o " pinga	1 700	
	28 beneficio de arroz	1 000	
	31 M. Medico	2 000	
	Luz	5 000	
	25 3/4 dias de servico a 2000		51 500
	22 1/2 horas " " " 200		4 500
	1/2 dia " " " 2000		1 000
	7507 pes de cafe que tracta a 15%		112 605
	Saldo que recebo	180 705	
		203 305	203 305
Agos	5 4 K. de carne	2 400	
	Transp. na pag. n ^o 102	2 400	

Francisco Furlan

1917		DEBITO	CREDITO
Mai	5	Transp. da folha 166	1 800
"	21	1 cabo de machado	1 500
"	31	M. Medico	4 000
	5550	pes de café que tracta a 1500	83 250
		Saldo que recebeu	75 950
			83 250
Jun	3	1 K. de carne	600
"		1 l. " pinga	500
Jul		beneficio de arroz	1 000
"	31	M. Medico	4 000
		3/4 dia de servico a 2000	1 500
	5550	pes de café que tracta a 1500	83 250
		Saldo que recebeu	78 650
			84 750
Agos	5	5/4 K. de carne	3 300
"	6	beneficio de arroz	1 000
"	19	9 K. de carne	5 400
"	31	1/4 dia de servico a 2000	500
Setem	22	beneficio de arroz	1 000
Out	5	4 1/2 K. de toucinho	5 400
"	6	1/2 l. " pinga	750
"	31	M. Medico	6 000
		Rafo	5 000
		989 alg. de café que colheo a 5000	494 500
		Saldo que recebeu	1 67 150
			495 000
Novem	13	conserto de remitorio e gastou 1 K. de leno	1 000
Dezem	31	M. Medico	4 000
		1 dia de servico a 2500	2 500
	5813	pes de café que tracta a 1200	116 260
		Transp. na pag. 342	8 000
			118 760

Benedicto J. de Lima

1917		DEBITO	CREDITO
Mai	25	Transp. da pag. nº 496	45 500
"	26	5 K. de carne	3 000
"		1 l. " pinga	500
"		remedios no Carlos em 16-5 engrano	2 000
"	31	M. Medico	4 000
		12 3/4 dias de servico a 2000	25 500
	3904	pes de café que tracta a 1500	58 560
		Saldo que recebeu	56 060
			109 060
Jun	2	2 K. de toucinho	2 000
"	9	3 " " "	3 000
"	10	1 gr. pinga	1 600
"		1/2 arr. " café	3 000
"		beneficio de arroz em 9-6	500
"	24	7 K. de carne	4 200
"	30	2 dias de servico a 2000	4 000
Jul	8	3 K. de carne	1 800
"	15	5 " " "	3 000
"	22	3 " " "	1 800
"	24	beneficio de arroz	500
"	31	M. Medico	4 000
		2 1/4 dias de servico a 2000	49 000
	3904	pes de café que tracta a 1500	58 560
		Saldo que recebeu	86 160
			111 560
Agos	5	3 K. de carne	1 800
"		1 gr. " pinga	1 700
"	12	6 K. " carne	3 600
"	19	6 " " "	3 600
"	26	1/2 arr. " café	3 000
		Transp. na pag. nº 117	13 700

José Alves

1917		DEBITO	CREDITO
Mai	24	Transp. da folha n° 459	19 700
	25	2 K. de toucinho	2 000
	"	remédios no Carlos	1 400
	31	M. Medico	4 000
		4872 pes de café que tracta a 15%	73 080
		Saldo que recebeu	45 980
		<u>73 080</u>	<u>73 080</u>
Jun	10	1/2 K. de toucinho e 1/2 carne	900
	16	2 " " "	2 000
	"	1 suco	1 000
	17	1 gal de pinga	1 700
	23	2 K. " toucinho	2 000
	24	2 " " carne	1 200
Jul	1	em dinheiro	30 000
	15	2 1/2 K. de carne	1 500
	22	2 " " "	1 200
	31	M. Medico	4 000
		3/4 dia de serviço a 2000	1 500
		4872 pes de café que tracta a 15%	73 080
		Saldo que recebeu	29 080
		<u>74 580</u>	<u>74 580</u>
Agos	5	4 K. de carne	2 400
	19	1 " " "	600
	31	de leite	2 000
		5/2 horas de serviço a 200	1 000
Setem	2	1 K. de carne	600
	9	1 l. " pinga	500
		remédios no Carlos	1 500
Out.	14	em dinheiro	5 000
	19	1 barr. de porco	2 000
		Transp. na pag. n° 216	14 600
			1 100

Campo Emilio

1917		DEBITO	CREDITO
Mai	19	Transp. da pag. n° 406	7 100
	26	5 K. de carne	3 000
	"	beneficio de arroz	1 000
	"	1 l. de pinga	500
Mai	31	M. Medico	4 000
		5499 pes de café que tracta a 15%	81 885
		Saldo que recebeu	65 985
		<u>81 885</u>	<u>81 885</u>
Jun	3	1 l. de pinga	500
	10	1 " " "	500
	17	1 " " "	500
	24	4 K. " carne	2 400
	"	1 l. " pinga	500
Jul	1	1 " " "	500
	8	1 " " "	500
	15	1 " " "	500
	22	1 " " "	500
	"	3 K. " carne	1 800
	28	beneficio de arroz	1 000
	31	M. Medico	4 000
		5499 pes de café que tracta a 15%	81 885
		Saldo que recebeu	68 685
		<u>81 885</u>	<u>81 885</u>
Agos	5	2 l. de pinga	1 000
	12	1 " " "	500
	19	1 " " "	500
	26	1 " " "	500
	31	1/4 dia de serviço a 2000	500
		5/2 horas " " " 200	1 100
Setem	2	1 l. de pinga	500
		Transp. na pag. n° 153	3 000
			1 600

Louis Miorin

1917		DEBITO	CREDITO
Mai	19	Transp. da folha n° 492	72 100
"	26	1 l. de pinga	500
"	31	1 caneto p° lenha	3 000
		M. Medico	2 000
		Luz	5 000
		7068 pes de café que tracta a 15%	106 020
		Saldo que recebo	21 420
			106 020
Jun	3	3 H. de carne	1 800
"		1 gr ^o de pinga	1 600
"	10	1 l. " "	500
"	15	beneficio de arroz	500
"	17	1 gr ^o de pinga	1 700
		remédios no Carlos em 13-6	9 500
Jul	1	1/2 cov. de café	3 000
"		1 gr ^o " pinga	1 700
"	8	1 l. " "	500
"	15	1 gr ^o " "	1 700
"	22	2 H. " carne	1 200
"	23	beneficio de arroz	500
"	29	1 gr ^o de pinga	1 700
		remédios no Carlos em 1-7	5 000
"	31	mf de leite	2 500
		M. Medico	4 000
		Luz	5 000
		1/2 dia de serviço a 2000	1 000
		3/4 horas " " " 200	700
		7068 pes de café que tracta a 15%	106 020
		Saldo que recebo	65 320
			107 720

Francisco B. Parra

1917		DEBITO	CREDITO
Mai	26	Transp. da folha n° 502	5 400
"	31	M. Medico	2 000
		Luz	2 500
		uma mensalidade	100 000
		Saldo que recebo	90 100
			100 000
Junho	1	23 1/2 H. de toucinho	23 500
"	3	1 " " carne	600
"	10	1/2 " " "	900
"	16	beneficio de arroz	500
"	17	1/2 H. de carne	900
"	"	10 l. " fuba	600
"	22	1 pulgado	1 500
"	23	1 carro de milho	50 000
"	24	2 H. " carne	1 200
"	"	10 l. " fuba	600
"	30	de um cartao que Constantino passou a mais	500
		M. Medico	2 000
		Luz	2 500
		seu ordenado	100 000
		" do Constantino	75 000
		1 dia de serviço " do meu sa-faco em dinheiro que recebo	2 500
		Balanço	142 200
			50 000
			227 500
Jul	1	Saldo a 1/4 favor	50 000
"	"	10 l. de fuba	600
"	8	2 H. " carne	1 200
"	"	10 l. " fuba	600
		Transp. na pag. 61	52 100

José Giannotti

1917		DEBITO	CREDITO
Mai 31	Transp. da folha nº 441 seu ordenado	6 900	90 000
	Saldo que recebeu	83 100	
		<u>90 000</u>	<u>90 000</u>
Jun 10	1 K. de carne	600	
17	1 " " "	600	
30	M. Medico Luz	2 000 2 500	
	seu ordenado		90 000
	Saldo que recebeu	84 300	
		<u>90 000</u>	<u>90 000</u>
Jul 7	1 carrato p ^o milho	3 000	
" 8	1 K. de carne	600	
15	1 " " "	600	
"	1/2 cov. " café	3 000	
22	1 K. " carne	600	
31	M. Medico Luz	2 000 2 500	
	seu ordenado		90 000
	Saldo que recebeu	77 700	
		<u>90 000</u>	<u>90 000</u>
Agos 5	1 K. de carne	600	
12	1 " " "	600	
16	200 l. " pinga cujo milho	14 000	
19	1 K. " carne	600	
31	de casa M. Medico Luz	4 000 2 000 2 500	
	seu ordenado		90 000
	Saldo que recebeu	65 700	
		<u>90 000</u>	<u>90 000</u>

Eugenio da Cruz

1917		DEBITO	CREDITO
Mai 31	Transp. da pag. nº 477 seu ordenado	173 750	65 000
	Balanço		108 750
		<u>173 750</u>	<u>173 750</u>
Jun 1	Saldo a m favor	108 750	
"	em dinheiro	20 000	
3	1 gal de pinga	1 600	
13	1 cano " lenha	8 000	
30	M. Medico Luz	2 000 2 500	
	seu ordenado		65 000
	Balanço		67 850
		<u>132 850</u>	<u>132 850</u>
Jul 1	Saldo a m favor	67 850	
2	em dinheiro	140 000	
15	" " "	40 000	
"	1 viagem de trolly p ^o Baptizado	5 000	
31	M. Medico Luz	2 000 2 500	
	seu ordenado		65 000
	Balanço		192 350
		<u>257 350</u>	<u>257 350</u>
Agos 1	Saldo a m favor	192 350	
" 19	em dinheiro	40 000	
31	M. Medico Luz	2 000 2 500	
	seu ordenado		65 000
	Balanço		171 850
		<u>236 850</u>	<u>236 850</u>
Setem 1	Saldo a m favor	171 850	
	Transp. na pag. nº 159		171 850

Jose Rossi

DEBITO CREDITO

1917			DEBITO	CREDITO
Mai	31	Transp. da folha nº 474	22.100	133.675
		Saldo que recebo	118.575	
			133.675	133.675
Jun	3	1 gr ^o de pinga	1.600	
	10	1 " " "	1.600	
	17	1 " " "	1.700	
	30	1 dia " servico a 2000		2.000
Jul	8	1 gr ^o " pinga	1.700	
	15	1/2 arr. " cafe	3.000	
	31	M. Medico	4.000	
		6 1/2 dias de servico a 2000		12.500
		3 horas " " " 200		600
		7445 pes de cafe que tracta a 15 ^{rs}		111.675
		Saldo que recebo	113.175	
		Saldo que recebo	126.775	126.775
Agos	5	1 gr ^o de pinga	1.700	
	12	1 " " "	1.700	
	19	1 " " "	1.700	
	25	Foi multado em 59 por não ter cumprido ordem de avisar os colonos carregadores do canoçã no dia 23	5.000	
	26	1/2 arr. de cafe	3.000	
	31	6 dias " servico a 2000		12.000
		2 1/2 horas " " " 200		500
Setem	2	1 gr ^o " pinga	1.700	
	9	4 K. " carne	2.400	
		1 gr ^o " pinga	1.700	
	15	1 " " "	1.700	
	29	1 " " "	1.700	
		Transp. na pag. 172	22.300	12.500

Jose Demarchi

DEBITO CREDITO

1917			DEBITO	CREDITO
Mai	31	Transp. da folha nº 489	97.100	6.000
		Luz	5.000	
		18 dias de servico a 200		36.000
		8344 pes " cafe que tracta a 15 ^{rs}		125.160
		Saldo que recebo	65.060	
			167.160	167.160
Jun	3	1 gr ^o de pinga	1.600	
		1 arr. " cafe	6.000	
	10	4 K. " carne	2.400	
		1 gr ^o " pinga	1.600	
	17	1 " " "	1.700	
	24	4 K. " carne	2.400	
		1 gr ^o " pinga	1.700	
	30	16 dias de servico a 2000		32.000
		8 1/2 horas " " " 200		1.700
Jul	1	1 gr ^o " pinga	1.700	
	8	1 " " "	1.700	
		1/2 arr. " cafe	3.000	
		15-l. " fuba engomado		00
		1 gr ^o " pinga	1.700	
	22	4 K. " carne	2.400	
		1 gr ^o " pinga	1.700	
	29	1 " " "	1.700	
	31	M. Medico	4.000	
		Luz	5.000	
		28 dias de servico a 2000		56.000
		13 1/2 horas " " " 200		2.700
		8344 pes de cafe que tracta a 15 ^{rs}		125.160
		Saldo que recebo	177.260	
			217.560	217.560

ps 95

Francisco Rossetti

1917		DEBITO	CREDITO
Jun.	2	1.600 grs. de ferro usado 518	1 500
	3	3 1/2 K. " carne	2 100
	10	1 gr ^o " pinga	1 600
	2	" " " em 13-6	3 200
	17	1 " " "	1 700
	24	2 K. " carne	1 200
	"	2 gr ^o " pinga	3 400
	"	1 chamado medico	5 000
	30	25 dias de servico do Bap. a 2500	62 500
	15	horas " " " " 200	3 000
Jul	7	beneficio de amor	1 000
	8	1 gr ^o de pinga	1 700
	15	2 K. " carne	1 200
	"	1 gr ^o " pinga	1 700
	22	2 " " "	3 100
	29	1 " " "	1 700
	31	M. Medico	4 000
		Luz	5 000
		26 1/4 dias de servico de Bap. a 2500	65 625
		22 1/2 horas " " " " 200	4 500
	31	1 1/2 dias " " a 2000	3 000
		11764 pes de cafe que tracta a 1500	176 460
		Saldo que recebo	275 685
			315 085
			315 085
Agos	2	beneficio de amor	1 000
	19	1 gr ^o de pinga	1 700
	31	33 1/2 dias de servico a 2500	84 375
	11	horas " " " 200	2 200
	1/4	dia de servico a 2000	500
	3 1/2	horas " " " 200	700
		Transp. no pag. 141	2 700
			87 775

Benedicto Madureira

1917		DEBITO	CREDITO
Jun.	2	carreto p ^a mudanca	10 000
	6	de uma ordem no Banco	15 000
	17	2 K. de carne	1 200
	17	15 l. " fuba	900
	24	2 K. " carne	1 200
	"	1/2 can. " cafe	3 000
	27	de uma ordem no Banco	15 000
	30	M. Medico	2 000
		21 3/4 dias de servico a 2500	54 375
		2 horas " " " 200	400
		Saldo que recebo	6 475
			54 775
			54 775
Jul.	8	3 K. de carne	1 800
	12	de uma ordem no B. Banco	20 000
	15	2 K. de carne	1 200
	22	2 " " "	1 200
	28	de uma ordem no B. Banco	15 000
	31	M. Medico	2 000
		26 dias de servico a 2700	70 200
		5 horas " " " 200	1 000
		Saldo que recebo	30 000
			71 200
			71 200
Agos	5	3 K. de carne	1 800
	12	2 " " "	1 200
	"	ordem a B. Banco	20 000
	19	2 K. de carne	1 200
	30	M. Medico	2 000
		23 dias de servico a 2700	62 100
		3 " " " " 2500	7 500
		Saldo que recebo	43 400
			69 600
			69 600

Fachina Primo

1917

		DEBITO	CREDITO
Jun	1	Transp da folha n ^o 525	26 340
"	2	1/2 H. de toucinho	1 500
"	3	1 q ^o " pinga	1 600
"	9	2/2 H. " toucinho	2 500
"	10	1 q ^o " pinga	1 600
"	17	1 " " "	1 700
"	"	1/2 cov. " cafe	3 000
"	24	1 q ^o " pinga	1 700
"	30	2/2 H. " toucinho	2 500
"	"	remedios no Carlos em 25-6	2 500
Jul.	1	em dinstreio	40 000
"	7	1/2 H. de figado	300
"	8	1 q ^o " pinga	1 700
"	14	4 H. " toucinho	4 800
"	15	1 q ^o " pinga	1 700
"	22	2 H. " carne	1 200
"	"	1 q ^o " pinga	1 700
"	29	1 " " "	1 700
"	"	1/2 cov. " cafe	3 000
"	"	remedios no Carlos em 30-7	1 900
"	31	M. Medico	4 000
"	"	4 1/2 dias de servico a 2000	9 000
"	"	3 horas " " " 200	600
"	"	5602 pes de cafe que tracter	84 030
"	"	Balanco	13 310
		<u>106 940</u>	<u>106 940</u>
Agor	4	Saldo a favor	133 000
"	5	2 q ^o " pinga	3 400
"	"	1/2 H. de toucinho	1 800
"	12	2 " " carne	1 200
"	"	Transp. na pag n ^o 105	1 9 700

Jose Miatello

1917

		DEBITO	CREDITO
Jun	2	1 cabeça de boi	1 000
"	3	2 H. de carne	1 200
"	"	100 l. " fuba	6 000
"	"	1 q ^o e um l. de pinga	2 100
"	9	1 cabeça de boi	1 000
"	10	3 H. de carne	1 800
"	"	1 q ^o e 1 l. de pinga	2 100
"	"	100 l. de fuba	6 000
"	17	1 cabeça de boi	1 000
"	"	50 l. de fuba	3 000
"	"	1 q ^o " pinga	1 700
"	23	1 cabeça " boi	1 000
"	24	1 q ^o e 1 l. de pinga	2 200
"	"	100 l. de fuba	6 000
"	30	M. Medico	2 000
"	"	10 dias de servico de Cent ^o a 2000	20 000
"	"	2 1/2 " " " " Victorio " "	49 500
"	"	23 " " " " Natal " "	46 000
"	"	26 horas " " das 3 pedras " 200	5 200
		Saldo que recebeo	82 800
		<u>120 700</u>	<u>120 700</u>
Jul	1	100 l. de fuba	6 000
"	"	1 q ^o " pinga	1 700
"	7	1 cabeça de boi	1 000
"	8	1 q ^o de pinga	1 700
"	"	100 l. " fuba	6 000
"	15	1 cabeça de boi	1 000
"	"	1 q ^o de pinga	1 700
"	"	100 l. " fuba	6 000
"	22	1 cabeça de boi	1 000
"	"	Transp. na pag. n ^o 65	26 100

David Barroso

1917			DEBITO	CREDITO
Jun.	3	2 H. de carne	390	1 200
"	"	1/2 arr. " café		3 000
Jul	1	1/2 " " "		3 000
"	8	3 1/2 H. " carne		2 100
"	"	1 gr ^o " pinga		1 700
"	22	2 H. " carne		1 200
"	"	1/2 arr. " café		3 000
"	28	1 gr ^o de pinga		1 700
"	31	M. Medico		4 000
	5236	pes de café que tracta a 15 r.		78 540
		Saldo que recebeu		57 640
			78 540	78 540
Agos	12	2 H. de carne		1 200
"	19	1 gr ^o " pinga		1 700
"	"	1/2 arr. " café		3 000
"	31	3 1/2 dias de serviço a 2000		6 500
"	"	6 horas " " " 200		1 200
Setem	15	1/2 arr. " café		3 000
"	22	1 gr ^o " pinga		1 700
"	30	4 1/2 dias " serviço a 2000		9 000
Out.	6	1 gr ^o " pinga		1 700
"	20	1/2 arr. " café		3 000
"	27	1 gr ^o " pinga		1 700
"	31	3 dias de serviço a 2500		7 500
"	"	1 1/2 horas " " " 200		300
"	"	M. Medico		6 000
"	"	Rates		5 000
"	733	alg. de café que colheo a 500 r.		366 500
"		Saldo que recebeu		363 000
			391 000	391 000

Anselmo Malvesi

1917			DEBITO	CREDITO
Jun.	3	Transp. na pag. 11 ^o	524	218 966
"	"	1 l. de pinga		500
"	10	2 1/2 H. " carne		1 500
"	"	1 l. " pinga		500
"	17	1 " " "		500
"	24	1 " " "		500
Jul	1	1 " " "		500
"	8	6 H. " carne		3 600
"	"	1 l. " pinga		500
"	15	1 " " "		500
"	22	7 1/2 H. " carne		4 500
"	"	1 l. " pinga		500
"	29	1/2 dia de serv ^o p ^o da festa em lugar		1 000
"	"	de João F. Neves		1 000
"	"	1 l. de pinga		500
"	31	M. Medico		4 000
"	"	1/2 dia de serviço a 2000		1 000
"	7009	pes de café que tracta a 15 r.		105 135
"	"	Saldo	127 931	127 931
			235 066	235 066
Agos	1	Saldo a r/ favor	127 931	
"	5	1 l. de pinga		500
"	12	1 " " "		500
"	19	1 " " "		500
"	26	1 " " "		500
"	31	1/2 dia de serviço a 2000		1 000
Setem	2	1 l. " pinga		500
"	8	1 " " "		500
"	15	1 " " "		500
"	22	1 " " "		500
		Transp. na pag. 11 ^o	52	133 931
				1 000

Dr. Rossetti

1917

		DEBITO	CREDITO
Jun	30		
		Transp. da pag. 162	20 00
		Saldo que recebo	87 675
			<u>87 675</u>
Jul.	31		
		M. Medico	2 000
		26 1/2 dias de servico a 3500	92 750
		11 1/2 horas " " 300	3 450
		Saldo que recebo	94 200
			<u>96 200</u>
Agos	31		
		M. Medico	2 000
		30 1/2 dias de servico a 3500	110 250
		25 horas " " 300	7 500
		Saldo que recebo	115 750
			<u>117 750</u>
Setem	30		
		M. Medico	2 000
		29 1/2 dias de servico a 3500	103 250
		30 horas " " 300	9 000
		Saldo que recebo	110 250
			<u>112 250</u>
Out.	31		
		M. Medico	2 000
		26 dias de servico a 3500	92 500
		5 horas " " 300	1 500
		Saldo que recebo	94 000
			<u>96 000</u>
Novem	30		
		M. Medico	2 000
		23 1/2 dias de servico a 3500	82 250
		Saldo que recebo	80 250
			<u>82 250</u>
Dezem	31		
		M. Medico e ratos	7 000
		23 1/2 dias de servico a 3500	82 250
		Saldo que recebo	75 250
			<u>82 250</u>

Luiz Agostini

		DEBITO	CREDITO
Jun	3		
		Transp. da folha n.º 549	1 800
		" 1 gr ^{as} de pinga	1 600
		10 " " " "	1 600
		" 30 l. " fuba	1 800
		16 " cano " milho	50 000
		17 30 l. " fuba	1 800
		" 1 gr ^{as} " pinga	1 600
		24 " " " "	1 700
		" 30 l. " fuba	1 800
		26 " cano de milho	50 000
		30 M. Medico	2 000
		Leit	2 500
		seu ordenado	80 000
		25 1/2 dias de servico do Catb. a 2500	64 375
		14 horas " " " 200	2 800
		Saldo que recebo	28 375
			<u>146 575</u>
Jul.	1		
		30 l. de fuba	1 800
		" 1 gr ^{as} " pinga	1 700
		6 beneficio de amor	1 000
		8 2 K. de carne	1 200
		" 1 gr ^{as} " pinga	1 700
		30 l. " fuba	1 800
		1/2 cano " cafe	3 000
		15 3 K. " carne	1 800
		30 l. " fuba	1 800
		1 gr ^{as} " pinga	1 700
		22 30 l. " fuba	1 800
		29 30 " " "	1 800
		" 1 gr ^{as} " pinga	1 700
		Transp. na pag. 74	22 800

José Furlan

1917

DEBITO CREDITO

Jun 6	uma mudanca	6 000	
10	2 K. de carne	1 200	
"	15 l. " febra	900	
16	2 H. " toucinho	2 000	
17	20 l. " febra	1 200	
24	2 H. " carne	1 200	
"	15 l. " febra	900	
30	M. Medico	2 000	
	Luz	2 500	
	17 1/2 dias de unico a 2500		44 375
	3 " " " 2700		8 100
	10 1/2 horas " " 200		2 100
	Saldo que recebeo	36 675	
		54 575	54 575
Jul 1	20 l. de febra	1 200	
7	2 H. " toucinho	2 400	
8	20 l. " febra	1 200	
	1/2 arr. " cafe	3 000	
14	3 1/2 K. " toucinho	4 200	
15	15 l. " febra	900	
22	1/2 " " pinga	750	
31	M. Medico	2 000	
	Luz	2 500	
	18 dias de unico a 2500		45 000
	7 " " " 2700		18 900
	16 horas " " 200		3 200
	Saldo que recebeo	18 950	
		67 100	67 100
Agos. 4	2 K. de toucinho	2 400	
5	20 l. " febra	1 200	
	Transp. na pag. 101	3 600	

André Felosi

1917

DEBITO CREDITO

Junho 9	Transp. da folha n.º 555	314 210	
10	1 gr.º de pinga	1 600	
"	1/2 arr. " cafe	3 000	
11	beneficio " arror	500	
17	1 gr.º de pinga	1 700	
21	7 1/2 H. " carne	4 500	
"	1 gr.º " pinga	1 700	
30	5 dias de unico a 2000		10 000
Jul. 1	1 gr.º " pinga	1 700	
"	de uma ordem no B. Pocco	30 000	
"	em dinheiro	30 000	
7	beneficio de arror	1 000	
"	1 H. de pipado	600	
8	1 gr.º " pinga	1 700	
11	concerto de 1 moicano	1 000	
15	1 gr.º de pinga	1 700	
"	5 K. " carne	3 000	
29	1 gr.º " pinga	1 700	
31	M. Medico	4 000	
	Luz	5 000	
	7 1/2 dias de unico a 2000		15 000
	3 1/2 horas " " 200		700
	7753 pes de cafe que tracto a 15.00		116 295
	Balanço		266 615
		408 610	408 610
Agos. 1	Saldo a n.º favor	266 615	
4	beneficio de arror	1 000	
5	7 1/2 K. de carne	4 500	
	1 gr.º " pinga	1 700	
12	3 K. " carne	1 800	
	Transp. na pag. n.º 104	275 615	

Francisco Boniss

1917		DEBITO	CREDITO
Jun	10	Transp. da folha n° 484	54 100
"	1 l.	de pinga	500
17	4 K.	" carne	2 400
"	1 l.	" pinga	500
24	3 K.	" carne	1 800
"	1/2 l.	" pinga	250
"		dinheiro que recebo a mais do seu pagamento	4 515
Jul	1	1 l. de pinga	500
"		em dinheiro	50 000
8	1 l.	de pinga	500
15	1 "	" "	500
22	4 K.	" carne	2 400
"	1 l.	" pinga	500
29	1 "	" "	500
31		M. Medico	4 000
		1 dia de servico a 2000	2 000
		6179 reis de cafe que tracta a 15%	92 685
		Balanço	28 280
			<u>122 965</u>
			<u>122 965</u>
Ago.	1	Saldo a my favor	28 280
	5	5 K. de carne	3 000
"	1 q ^{da}	" pinga	1 700
12	4 K.	" carne	2 400
"	1 l.	" pinga	500
19	3 1/2 K.	" carne	2 100
"	1 l.	" pinga	500
26	1 "	" "	500
31		2 1/2 dias de servico a 2000	5 000
		3 1/2 horas " " " 200	700
		Transp. na pag n° 144	38 980
			<u>9 700</u>

Antonio Bilato

1917		DEBITO	CREDITO
Jun.	10	Transp. da folha n° 535	5 500
"	20 l.	de fuba	1 200
17	10 "	" "	600
24	5 "	" "	300
30		M. Medico	2 000
		Luz	2 500
		25 1/2 dias de servico a 2500	64 375
		8 1/2 horas " " " 200	1 700
		Saldo que recebo	53 975
			<u>66 075</u>
			<u>66 075</u>
Jul	1	1 l. de pinga	500
8	2 1/2 K.	" carne	1 500
"	1 l.	" pinga	500
	20 "	" fuba	1 200
15	5 l.	" "	300
	1 "	" pinga	500
22	10 "	" fuba	600
27	1 "	" pinga	500
31		M. Medico	2 000
		Luz	2 500
		23 1/2 dias de servico a 2500	58 125
		12 horas " " " 200	2 400
		Saldo que recebo	50 425
			<u>60 525</u>
			<u>60 525</u>
Ago.	5	2 K. de carne	1 200
	20 l.	" fuba	1 200
	1 q ^{da}	" pinga	1 700
6		beneficio de arroz	500
12	1 1/2 K.	de toucinho	1 800
"	20 l.	" fuba	1 200
		Transp. na pag n° 109	7 600

Augustinho Lopes

1917

DEBITO CREDITO

Jun. 10 2/4 H. de carne 1 500
 " 1 1/2 H. de boi 100

José Fermiro

1917

DEBITO CREDITO

Jun. 3 Transp. da folha n^o 494 70 196
 10 1 gr^o de pinga 1 600
 11 1 carroto de milho 3 000
 17 1 l. de pinga 500
 " 1/2 arr. de café 3 000
 " Mo. Medico do mes de Abr. 2 000
 diferença encontrada nos talhoes de canna 80 000
 Balanco 296
 80 296 80 296

Jun. 21 Saldo a my favor 296
 Jul 1 1 gr^o de pinga 1 700
 8 2 H. de carne 1 200
 1 litro de pinga 0 500
 15 1 " " " 500
 29 1 gr^o " " 1 700
 Ago 5 1 l. " " 500
 11 1 man 1 000
 12 1 l. de pinga 500
 18 2 H. de farinha 2 400
 21 8 carros e 21 feixes de canna que costou 20 460
 Setem. 1 1 K. de farinha 1 200
 5 4 dias de serviço, 2^o costar pinhas a 2500 10 000
 4 " " " " " 1000 4 folhas 4 000
 8 2 H. de carne 1 200
 " 1 gr^o de pinga 1 700
 concerto de 1 entrada em 5-9 500
 14 1 barr. de porco 2 500
 20 em ovinheiro 20 000
 22 1 gr^o de pinga 1 700
 29 1 " " " 1 700
 Transp. na pag n^o 204 40 796 34 460

Lrijola Joao Baptista

1917			DEBITO	CREDITO
Jun	2	Transp. da folha n 348	3 500	
	14	1 gr ^o de pinga	1 700	
	30	25 dias " servico a 2000		50 000
		15 horas " " 200		3 000
Jul	8	1 gr ^o " pinga	1 700	
	15	2 H. " carne	1 200	
	22	1 gr ^o " pinga	1 700	
	31	M. Medico	4 000	
		25 dias de servico a 2000		50 000
		13 horas " " 200		2 600
		2857 pes de cafe que tracta a 15		42 855
		Saldo que recebo	29 055	
		Balanço	105 600	
			148 455	148 455
Agos	1	Saldo a seu favor		105 055
	5	2 H. de carne	1 200	
	12	1 gr ^o " pinga	1 700	
	31	cincheiro que meo 1 ^o Pta Bara	1 500	
		3 1/4 dias de servico a 2000		16 500
		5 horas " " 200		1 000
Setem	17	beneficio de arroz	1 000	
	30	M. Medico	4 000	
		Rateo	5 000	
		6 dias de servico a 2000		12 000
		Balanço	120 700	
			134 555	134 555
Out.	1	Saldo a seu favor		120 700
	4	M. ordem a cargo de Pap. Procto	120 700	
			120 700	120 700

Pedro Luviani

1917			DEBITO	CREDITO
Jun	7	Transp. do pag. 17 ^o 131	52 000	287 900
	8	3 carnos de lenha	24 000	
	10	25 l. " feijão branco	10 000	
	1	H. de carne	600	
	17	1 gr ^o de pinga	1 700	
		Saldo entregue	199 600	
			287 900	287 900
Jul.	1	de 1 H. de carne em 17-6	600	
	8	1 H. " "	600	
	11	Beneficio de arroz	500	
		M. Medico de Junho	2 000	
		17100 tijolos que entregou a 22\$ o mil		376 200
		Saldo que recebo	372 500	
			376 200	376 200
	22	1 H. de carne	600	
		1 gr ^o " pinga	1 700	
Agos.	12	1 H. " carne	600	
Setem.	8	" " " "	600	
	22	1 " " "	600	
	24	convento de 1 carroca	9 000	
	25	Beneficio " arroz	500	
	9	1 car. de cafe	6 000	
Out.	31	14000 tijolos que entregou a 22\$		308 000
		600 " " "		13 200
		2300 telhas " " a 32\$		73 600
		M. Medico	8 000	
		Rateo	5 000	
		Saldo que recebo	362 200	
			394 800	394 800

Angelo Bilato

1917		DEBITO	CREDITO
Jun	3	Transp. da folha nº 392	1 600
	9	beneficio de arroz	1 000
	17	1 q ^{to} de pinça	1 700
	24	4/2 H. de carne	2 700
Jul	6	beneficio de arroz	1 000
	8	5 H. de carne	3 000
		1 q ^{to} " pinça	1 700
	29	1 " " "	1 700
	31	M. Medico	4 000
		3/4 dia de serviço a 2000	1 500
		10378 pes de café que tracta a 1500	155 670
		Saldo que recebeo	138 770
			157 170
Agos	11	beneficio de arroz	1 000
	12	1 q ^{to} de pinça	1 700
	31	1/2 dia de serviço	700
Setem	2	1 q ^{to} " pinça	1 700
	5	beneficio de arroz	1 000
	22	1 q ^{to} de pinça	1 700
	30	6/2 dias " serviço a 2000	13 000
Out.	6	1 q ^{to} " pinça	1 700
	10	beneficio de arroz	1 000
	20	1 q ^{to} de pinça	1 700
	31	23 dias de serviço a 2500	57 500
		1/2 horas " " 200	700
		M. Medico	6 000
		Rateo	5 000
		1253 alg. de café que colheo a 500	626 500
		Saldo que recebeo	675 300
			697 800

Luiz Schimidt

1917		DEBITO	CREDITO
Jun	9	500 jacasenthos a arrodo de 554 o mil 407	27 500
	30	8 dias de serviço a 2000	16 000
		" diferença nos jacs tomados que recebeo a menos	20 000
Jul	31	M. Medico	4 000
		8022 pes de café que tracta a 15	120 330
		Saldo que recebeo	179 830
			183 830
Agos	11	5 jacas a 1500	7 500
	16	1 " " "	1 500
	21	2 " " "	3 000
	22	4 " " "	6 000
Setem	5	14 dias de serviço p ^o plantar pinhas a 2000	28 000
		" 7/2 " " " de lavoura a 1000	7 500
	12	1 " " " " 2000	2 000
		" 1 " " " " " " " " " "	1 000
Out.	10	2 carros de estume que cattou 2000	4 000
	11	2 " " " " " " " "	4 000
	27	1 " " " " " " " "	2 000
		" 8951 pes de café que carpio a	71 608
	31	M. Medico	6 000
		Rateo	5 000
		8 alg. de café que colheo a 500	4 000
		Saldo que recebeo	131 108
			142 108
Dezem	5	469 braças de cerca de pinhas que fez em 8 ^{to} a 1200	56 280
		" " " " " " " " " " " " " " " "	2 500
	15	1 arr. de café	6 000
	31	M. Medico	4 000
		8 dias de serviço a 2500	20 000
		Transp. na pag. nº 333	10 000
			78 780

Antonio Miranda

1917		DEBITO	CREDITO
Jun.	10	Transp. da pag. n° 546	266 713
"	16	2 K. de toucinho	2 000
"	23	2 1/2 " " "	2 500
"	24	1 gr ^o " pinga	1 700
"	"	1/2 arr. " cafe	3 000
"	26	remedios no Carlos	16 500
Jul	1	de uma ordem no Banco	40 000
"	7	1 barr. de porco	1 500
"	8	1 gr ^o " pinga	1 700
"	15	3 K. " carne	1 800
"	22	4 " " "	2 400
"	"	1 l. " pinga	500
"	30	em dinheiro	10 000
"	31	M. Medico	4 000
"	"	3 horas de servico a 200	600
"	"	4546 pes de cafe que tracta a 15.12	68 190
"	"	Balanco	285 523
		<u>354 313</u>	<u>354 313</u>
Agos.	1	Saldo a M. faroe	285 523
"	2	M. ordem no B. Banco	30 000
"	5	3 1/2 K. de carne	2 100
"	"	1/2 arr. " cafe	3 000
"	12	3 K. " carne	1 800
"	"	1 l. " pinga	500
"	18	2 K. " Toucinho	2 400
"	19	3 " " carne	1 800
"	"	1 l. " pinga	0 500
"	25	2 K. " Toucinho	2 400
"	31	4 3/4 dias de servico a 200	9 500
"	"	2 1/2 horas " " 200	500
"	"	Transp. na pag. n° 136	330 000
			10 000

Alfredo Augusto

1917		DEBITO	CREDITO
Jun.	3	Transp. da folha n° 499	15 400
"	10	1/2 arr. de cafe	3 000
"	16	1 barr. " boi	2 000
"	29	1 chamado medico	5 000
Jul.	14	beneficio de arroz	2 500
"	15	1 gr ^o de pinga	1 700
"	29	1 " " "	1 700
"	"	1/2 arr. " cafe	3 000
"	31	M. Medico	4 000
"	"	3 horas de servico a 200	600
"	"	6920 pes de cafe que tracta a 15.12	103 300
"	"	Saldo que recebe	66 100
		<u>104 400</u>	<u>104 400</u>
Agos.	5	1 gr ^o de pinga	1 700
"	12	1 " " "	1 700
"	19	1 " " "	1 700
"	26	1 " " "	1 700
"	31	1/4 dias de servico a 2000	500
"	"	6 horas " " 200	1 200
Setem.	2	1 gr ^o " pinga	1 700
"	8	1 " " "	1 700
"	15	1 " " "	1 700
"	22	1 " " "	1 700
"	29	1 l. " "	500
"	"	remedios no Carlos em 5-9	8 500
"	30	1 chamado medico em 4-9	5 000
"	"	M. Medico	4 000
"	"	Plata	5 000
"	"	1027 alqueires de cafe colhido	513 500
"	"	Saldo que recebe	478 600
		<u>515 200</u>	<u>515 200</u>

João Farias

1917		DEBITO	CREDITO
Jun	10	Transp. da folha n° 498	109 800
	17	2 K. de carne	1 200
	24	3 " " "	1 800
	30	1 " " toucinho	1 000
		remédios no Carlos em 15-6	1 000
		M. Medico	2 000
		Luz	2 500
		26 1/2 dias de serviço a 2500	65 625
		5 1/2 horas " " " 200	1 100
		Balanco	52 575
			<u>119 300</u>
Jul.	1	Saldo a m favor	52 575
	10	l. de gubai	600
	1	" " pinga	500
		em dinheiro	15 000
		de uma ordem no B. Loco	20 000
	7	1 K. de toucinho	1 000
	8	3 " " carne	1 800
		1 gr ^{oa} " pinga	1 700
	14	3 1/2 K. " toucinho	4 200
	15	3 " " carne	1 800
		5 l. " gubai	300
	22	3 H. " carne	1 800
		1 gr ^{oa} " pinga	1 700
	28	2 K. " toucinho	2 400
	31	M. Medico	2 000
		Luz	2 500
		25 1/2 dias de serviço a 2500	63 750
		9 1/2 horas " " " 200	1 900
		Balanco	44 225
		Transp. na pag. n° 78	100 075
			<u>110 075</u>

Ferreiro Angelo

1917		DEBITO	CREDITO
Jun	17	Transp. da folha n° 438	4 600
		1 gr ^{oa} de pinga	1 700
	24	1/2 arr. " cafe	3 000
Jul	7	1 barr. de boi	3 000
	8	1 gr ^{oa} " pinga	1 700
	15	1 " " "	1 700
	22	1 " " "	1 700
	23	Beneficio de arroz	1 000
	31	M. Medico	4 000
		5 dias de serviço a 2000	10 000
		3 horas " " " 200	600
		546 pes de cafe que traxta a 1500	86 190
		Saldo que recebe	74 590
			<u>96 790</u>
Agos	5	1 gr ^{oa} de pinga	1 700
	12	1 " " "	1 700
	13	2 taboas " peroba a 1500	3 000
	26	1 gr ^{oa} de pinga	1 700
	31	7 1/2 dias de serviço a 2000	14 500
		6 horas " " " 200	1 200
Setem	2	1 gr ^{oa} " pinga	1 700
	5	beneficio de arroz	1 000
	15	1 gr ^{oa} de pinga	1 700
	22	1 " " "	1 700
	30	4 1/2 dias " serviço a 2000	9 000
Out.	6	1 gr ^{oa} " pinga	1 700
		beneficio de arroz	1 000
	12	conceito do arado	1 000
	13	1 gr ^{oa} de pinga	1 700
	27	1 " " "	1 700
		Transp. na pag. n° 223	20 300
			<u>24 700</u>

Antonio Farnbusi

1917		DEBITO	CREDITO
Jun.	17	Transp. da folha n ^o 482	5 600
"	1	gr ^o de pinga	1 700
30	2	cavalletto	8 000
"	5	dias de serviço a 2000	10 000
Jul	1	2 ^a gr ^o " pinga	3 400
"		em dinheiro	60 000
8	3	K. de carne	1 800
15	2	" "	1 200
	1	l. " pinga	500
22	1	gr ^o " "	1 700
29	1	l. " "	500
31		M. Medico Luz	4 000 5 000
		7 ³ / ₄ dias de serviço a 2000	15 500
		3 ¹ / ₂ horas " " " 200	700
		7122 res de café que traxa a 15 ^o	106 830
		Saldo que recebe	12 630
		133 030	133 030
Agos	5	4 K. de carne	2 400
19	1	l. " pinga	500
21		em dinheiro noantado	60 000
26	1	l. de pinga	500
31		11 ¹ / ₂ dias de serviço a 2000	23 000
		8 horas " " " 200	1 600
Setem	2	5 ¹ / ₂ K. " carne	3 300
	1	gr ^o " pinga	1 700
8	4 ¹ / ₂	K. " carne	2 700
15	1	gr ^o " pinga	1 700
22	2	K. " carne	1 200
"	1	gr ^o " pinga	1 700
		Transp. da pag. n ^o 168	75 700
			24 600

João Bueno

1917		DEBITO	CREDITO
Jun	17	Transp. da folha n ^o 500	7 900
"	1	l. de pinga	500
23	3	H. " toucinho	3 000
24		em dinheiro	40 000
		remedios no Cartot em 14-6	5 500
30		M. Medico Luz	2 000 2 500
		25 dias de serviço a 2700	67 500
		11 ¹ / ₂ horas " " " 200	2 300
		Saldo que recebe	8 400
		69 800	69 800
Jul	7	3 K. de toucinho	3 000
8	3	" " carne	1 800
		20 l. " fuba	1 200
14	3 ¹ / ₂	K. " toucinho	4 200
15		em dinheiro	30 000
22		20 l. de fuba	1 200
"		1/2 arr. " café	3 000
27	1	carro de lenha	8 000
28	2	K. de toucinho	2 400
29	20	l. " fuba	1 200
		remedios em Linsua	10 000
31		M. Medico Luz	2 000 2 500
		21 ³ / ₄ dias de serviço a 2700	58 725
		11 horas " " " 200	800
		Balanço	10 975
		70 500	70 500
Agos	1		10 975
	4	50 l. de fuba	15 000
		Transp. na pag. n ^o 91	25 975

Offonso Melosi

1917		DEBITO	CREDITO
Jun.	17	Transp. da pag. no 483	11 400
	23	beneficio de arroz	1 000
	28	remedios no Carlos por enganno	0 000
	30	5 dias de servico a 2000	10 000
Jul	1	1 gr ^o " pinga	1 700
	8	1 " " "	1 700
	15	2 H. " carne	1 200
	22	1 gr ^o " pinga	1 700
	29	1 " " "	1 700
	31	M. Medico	4 000
		Sur	5 000
		6 1/2 dias de servico a 2000	12 500
		3 1/2 horas " " " 200	700
		8028 pes de cafe que tracta a 15 ^o	120 420
		Saldo que recebeo	114 220
			<u>143 620</u>
Agos	5	4 1/2 H. de carne	2 700
	11	beneficio de arroz	1 000
	12	3 H. de carne	1 800
	"	1 gr ^o " pinga	1 700
	19	1 " " "	1 700
	21	em dinheiro sobre o fado	150 000
	26	1 gr ^o de pinga	1 700
	31	6 dias de servico a 2000	12 000
	"	2 horas " " " 200	400
Setem	8	3 gr ^o de pinga	5 100
	10	2 cavalletes	5 000
	13	beneficio de arroz	1 000
	15	1 gr ^o de pinga	1 700
	29	1 " " "	1 700
		Transp na pag. 195	175 100
			<u>12 400</u>

Augustinho Lopes

1917		DEBITO	CREDITO
Jun.	23	de beneficio de arroz	1 000
"	28	remedios no Carlos	3 500
		1 estamado medico em 4-5	5 000
	31	remedios no Carlos	14 000
Jul.	14	" em Lourenca em	8 000
		2 1/2 H. de carne em 10-6	1 500
		1 pi " bo	100
		M. Medico	4 000
		2 dias de servico a 2000	4 000
		3 horas " " " 200	600
		8226 pes de cafe que tracta a 15 ^o	123 390
		Saldo que recebeo	90 890
			<u>127 990</u>
Agos	11	beneficio de arroz	1 000
	19	20 l. de pinga	10 000
	26	remedios no Carlos	9 000
	31	6 dias de servico a 2000	12 000
		2 1/2 horas " " " 200	500
Setem	9	3 H. de carne	1 800
	22	beneficio de arroz	1 000
	30	M. Medico	4 000
		Portico	5 000
		979 alg. de cafe que colheo a 500 ^o	489 500
		Balanco	470 200
			<u>502 000</u>
Out.	1	Saldo a seu favor	470 200
	4	M. ordem a cargo de Antonio Bernacuti	470 200
			<u>470 200</u>

Celso Morosini

1917		DEBITO	CREDITO
Jun.	17	Transp. da folha n° 553	11 500
	23	3 K. de toucinho	3 000
	24	2 " " carne	1 200
	"	15 l. " fuba	900
	30	M. Medico Luz	2 000 2 500
		seu ordenado	70 000
		Saldo que recebeo	48 900
			<u>70 000</u>
Jul.	1	15 l. de fuba	900
	2	1 carro de lenha	8 000
	7	2 K. de toucinho	2 400
	8	2 K. " carne	1 200
	"	15 l. " fuba	900
	14	4 K. " toucinho	4 800
	15	20 l. " fuba	1 200
	22	20 " " "	1 200
	27	1 " " pinça	500
	29	20 " " fuba	1 200
		remédios no Carlos em 23-7	6 500
		" " " " 27-7	7 500
	31	M. Medico Luz	2 000 2 500
		seu ordenado com faltas e férias	60 658
		Saldo que recebeo	19 858
			<u>60 658</u>
Agos.	5	20 l. de fuba	1 200
	12	15 " " "	900
	19	2 K. " carne	1 200
	"	15 l. " fuba	900
		Transp. na pag. n° 114	4 200

Pedro da Silva

1917		DEBITO	CREDITO
Jun.	24	Transp. da folha n° 552	11 400
	30	M. Medico Luz	2 000 2 500
		seu ordenado	55 000
		Saldo que recebeo	39 100
			<u>55 000</u>
Jul.	1	1 l. de pinça	500
	4	1 carro de lenha	8 000
	9	1 l. de pinça	500
	14	3 1/2 K. " toucinho	4 200
	15	1 l. " pinça	500
	22	1 K. " carne	600
	"	1 l. " pinça	500
	29	1 " " "	500
	31	M. Medico Luz	2 000 2 500
		seu ordenado	55 000
		Saldo que recebeo	35 200
			<u>55 000</u>
Agos.	5	1 l. de pinça	500
	12	2 K. " carne	1 200
	"	1 l. " pinça	500
	19	em dinheiro	10 000
	"	2 1/2 K. de carne	1 500
	"	1 l. " pinça	500
	25	2 K. " toucinho	2 400
	26	1 l. " pinça	500
		remédios no Carlos em 13-8	2 000
	31	M. Medico Luz	2 000 2 500
		Transp. na pag. n° 131	23 600

Wenroel Barbosa

1917

DEBITO CREDITO

Jun	23	Transp. da folha n° 531	6 400	
	30	1/2 h. de toucinho	2 500	
		M. Medico	2 000	
		Luz	2 500	
		25 1/2 dias de servico a 2500		63 750
		7 1/2 horas " " " 200		1 500
		Saldo que recebeo	51 850	
			65 250	65 250
Jul.	8	3 h. de carne	1 800	
	14	2 " " toucinho	2 400	
	23	1 " " "	1 200	
	31	M. Medico	2 000	
		Luz	2 500	
		2 1/2 dias de servico a 2500		61 250
		1 " " " " 2700		2 700
		14 1/2 horas " " " 2000		2 900
		Saldo que recebeo	56 950	
			66 850	66 850
Agos	4	1 1/2 h. de toucinho	1 800	
	5	2 " " carne	1 200	
	11	2 av. " toucinho	2 400	
	15	em dinheiro	5 000	
	18	2 h. de toucinho	2 700	
	19	1 1/2 " " carne	900	
	26	1 l. " pinga	500	
	31	M. Medico	2 000	
		Luz	2 500	
		23 dias de servico a 2500		57 500
		2 " " " " 2700		5 100
		9 1/2 horas " " " 200		1 900
		Transp. na pag n° 122	18 700	64 800

Otto Wendel

1917

DEBITO CREDITO

Jun	17	Transp da pagina n° 590		11 600
	23	2 1/2 h. de toucinho		2 500
	24	3 " " carne		1 800
		" 2 l. " pinga		1 000
		" 10 " " fuba		600
		" 1/2 av. " cafe		3 000
		" em dinheiro		15 000
		de uma ordem a Elias Abraham		25 000
	30	3 h. de toucinho		3 000
		1 chamado medico em 9-5		5 000
		M. Medico		2 000
		Luz		2 500
		sem ordenado		75 000
		Saldo que recebeo	2 000	
			75 000	75 000
Jul	1	15 l. de fuba		900
		" 2 " " pinga		1 000
	7	2 h. " toucinho		2 400
	8	3 " " carne		1 800
		2 l. " pinga		1 000
		15 " " fuba		900
	14	3 1/2 h. " toucinho		4 200
	15	2 " " carne		1 200
		" 10 l. " fuba		600
		" 1/2 av. " cafe		3 000
		" 2 l. " pinga		1 000
	16	de uma ordem no Stocco		40 000
	22	2 h. de carne		1 200
		" 2 q ^o " pinga dito litros		1 000
		" 15 l. " fuba		900
		Transp. na pag. 69	61 100	

Sebastião Tires

1917		DEBITO	CREDITO
Jun.	24	2 K. de carne	1 200
	30	M. Medico	2 000
	25	dias de serviço a 2700	67 500
		Saldo que recebo	64 300
			<u>67 500</u>
			67 500
Jul.	14	2 K. de carne	1 200
	22	2 " " "	1 200
	31	M. Medico	2 000
	24	dias de serviço a 3000	72 500
	2	" " " " 2700	5 400
	9/2	horas " " " 200	1 900
		Saldo que recebo	76 400
			<u>80 800</u>
			80 800
Agos.	5	2 K. de carne	1 200
	19	2 " " "	1 200
	31	M. Medico	2 000
	22	dias de serviço a 3000	66 000
	4/2	" " " " 2700	12 150
	12	horas " " " 300	3 600
		Saldo que recebo	77 350
			<u>81 750</u>
			81 750
Setem.	9	2 K. de carne	1 200
		de 1 cavato p. ^a lombo em 25-8	3 000
	21	2 K. de carne	1 200
	30	M. Medico	2 000
	19/2	dias de serviço a 2700	52 650
	3	" " " " 2500	7 500
		Saldo que recebo	52 750
			<u>60 150</u>
			60 150

Constantino Junior

1917		DEBITO	CREDITO
Jun.	25	Transp. da folha n.º 543	76 700
	"	de uma ordem no Elias Abraham	10 000
	30	M. Medico	2 000
	"	Guir	2 500
	"	25 dias de serviço a 2500	62 500
	"	15 horas " " " 200	3 000
	"	Balanco	25 700
			<u>91 200</u>
			91 200
Jul.	1	Saldo a " favor	25 600
	"	15 l. de feijão	900
	8	3 K. " carne	1 800
		20 l. " feijão	1 200
	14	3 K. " toucinho	3 600
	15	20 l. " feijão	1 200
	"	de uma ordem no Stocco	15 000
	22	20 l. de feijão	1 200
	28	1 K. " toucinho	1 200
	29	20 l. " feijão	1 200
	31	M. Medico	2 000
		Guir	2 500
		25/2 dias de serviço a 2500	63 750
		20/2 horas " " "	4 100
		Saldo que recebo	10 450
			<u>67 850</u>
			67 850
Agos.	1	M. ordem no B. Stocco	30 000
	5	1 K. de carne	600
		20 l. " feijão	1 200
	11	2 K. " toucinho	2 400
	12	20 l. " feijão	1 200
	19	em dinheiro	20 000
		Transp. ma pag. n.º 107	55 400

Francisco Benedicto dos Santos

1917		DEBITO	CREDITO
Jun	24	Transp. da pag. n° 531	63 975
	30	1/2 barr. de porco	1 500
		M. Medico	2 000
		23 1/4 dias de servico a 2500	61 875
		11 horas " " " 200	2 200
		23 dias " " " 800 do Libartico	18 400
		7 1/2 horas " " " 100 " "	750
		Saldo que recebeo	15 750
		<u>83 225</u>	<u>83 225</u>
Jul	1	30 l. de fuba	1 800
	2	de uma ordem no Brar Vita	25 000
	7	2 K. de toucinho	2 400
		1 coracao	1 000
	8	2 1/2 K. de carne	1 500
		30 l. " fuba	1 800
	14	3 1/2 K. " toucinho	4 200
		1 coracao	1 000
	15	30 l. de fuba	1 800
	22	1 coracao de boi	1 000
		" " ordem a Brar Vita Primo	10 000
	28	2 K. de toucinho	2 400
	31	M. Medico	2 000
		25 1/4 dias de servico a 2500	63 750
		12 horas " " " 200	2 400
		23 1/4 dias de " " " 800 do Libartico	18 600
		19 1/2 horas " " " 100 " "	1 950
		Saldo que recebeo	30 800
		<u>86 700</u>	<u>86 700</u>
Ago	2	1/2 ordem no Brar Vita Primo	30 000
	4	1 toucinha de porco	2 000
		Transp. na pag. n° 94	32 000

Antonio Franco de Moraes

1917		DEBITO	CREDITO
Jun	30	Transp da pag. n° 530	33 600
		1 chamado medico em 15-6	5 000
		M. Medico	2 000
		Luz	2 500
		23 1/4 dias de servico a 3000	69 000
		14 " " " " 2500 do Flam.	35 000
		29 " " " " 1600 " Cerario	46 400
		Saldo que recebeo	107 300
		<u>150 400</u>	<u>150 400</u>
Jul	1	15 l. de fuba	900
		1 gr ^o " pinga	1 700
	8	15 l. " fuba	900
	14	3 1/2 K. " toucinho	4 200
	15	3 " " carne	1 800
		15 l. " fuba	900
		1 ^o arr. " cafe	3 000
		1 ^o gr ^o " pinga	1 700
	22	15 l. " fuba	900
	28	2 K. " toucinho	2 400
	29	1 gr ^o " pinga	1 700
		15 l. " fuba	900
	31	M. Medico	2 000
		Luz	2 500
		23 dias de servico a 3000	69 000
		16 1/2 " " " " 2500 do Flamin	41 250
		23 3/4 " " " " 1600 " Cerario	38 000
		7 horas " " " 100 " "	700
		Saldo que recebeo	123 450
		<u>148 950</u>	<u>148 950</u>
Ago	4	2 K. de toucinho	2 400
		Transp. na pag. n° 92	2 100

Antonio Tires

1917		DEBITO	CREDITO
Jun	30	Transp. da pag. n° 387	35 800
"	"	Entrada que recebeu	100 000
"	"	M. Medico	2 000
"	"	Luz	2 500
"	22 dias de servico a 300 ^{rs} do Luiz		17 600
"	11 horas " " 100 " " "		1 100
"	"	Saldo que recebeu	72 600
		<u>212 200</u>	<u>212 200</u>
Jul	1	10 l. de fuba	600
"	"	1 gr ^{oa} " pinga	1 700
"	7	2 K. " toucinho	2 400
"	8	4 " " carne	2 400
"	"	15 l. " fuba	900
"	14	1/2 K. " toucinho	5 400
"	15	4 " " carne	2 400
"	"	15 l. " fuba	900
"	"	1 gr ^{oa} " pinga	1 700
"	22	3 K. " carne	1 800
"	"	10 l. " fuba	600
"	28	3 K. " toucinho	3 600
"	29	1 gr ^{oa} " pinga	1 700
"	"	1/2 arr. " cafe	3 000
"	"	remedios no Carlos em 22-7	11 000
"	31	M. Medico	2 000
"	"	Luz	2 500
"	"	20 dias de servico a 2700	54 000
"	"	6 " " " " 2500	15 000
"	"	27/4 " " " " 2700 de Olegario	74 925
"	"	10 horas " " " 200 " "	2 000
"	"	28 3/4 dias " " " 2000 " -Vapolead	57 500
		<u>45 600</u>	<u>203 425</u>
		Transp. na pag. n° 71	

Manoel F. Neves

1917		DEBITO	CREDITO
Jun	30	Transp. da pag. n° 548	31 900
"	"	Luz	2 500
"	"	Balanco	34 400
		<u>34 400</u>	<u>34 400</u>
Jul	1	Saldo a 7 favor	34 400
"	"	20 l. de fuba	1 200
"	12	3 K. " toucinho	3 600
"	15	20 l. " fuba	1 200
"	"	de uma ordem no Braz Vitor	20 000
"	28	2 K. de toucinho	2 400
"	29	20 l. " fuba	1 200
"	"	remedios no Carlos em 7-7	9 500
"	"	" " " " 12-7	7 500
"	31	M. Medico	2 000
"	"	Luz	2 500
"	"	9 1/2 dias de servico a 2500	23 750
"	"	1 hora " " " 200	200
		<u>85 500</u>	<u>85 500</u>
		Balanco	
Agos	1	Saldo a 7 favor	61 550
"	"	de 1 ordem no Braz em 5-6	20 000
"	"	Saldo a 7 favor	81 550
"	4	de uma ordem no Braz	20 000
"	11	1 1/2 K. de toucinho	1 800
"	12	20 l. " fuba	1 200
"	18	2 K. " toucinho	2 400
"	19	1/2 arr. " cafe	3 000
"	20	1 ordem no Braz Vitor	20 000
"	26	20 l. de fuba	1 200
"	30	1 carro " lenha	8 000
		<u>139 150</u>	
		Transp. na pag. n° 118	

Ticcinini Celso

1917		DEBITO	CREDITO
Jun	30	Transp. da pag. n ^o 485	6 700
		14 horas de unico a 200 ^{rs}	2 200
Jul	1	1 gr ^o " pinga	1 700
	8	4 H. " toucinho deijo carne	2 400
	22	1/2 ann. " cafe	3 000
	24	de 1 carrota de lancha	3 000
	31	M. Medico	4 000
		Luz	5 000
		25% dias de servico a 2000	51 500
		18 horas " " 200	3 600
		6956 pes " cafe que fructa a 15 ^{rs}	104 340
		dinheiro que recebeu	78 540
		Balanco	104 800
		<u>209 140</u>	<u>209 140</u>
Ago.	1	Saldo a f. favor	104 800
	5	1 gr ^o de pinga	1 700
	14	beneficio de anno	1 000
	19	3 H. de carne	1 800
		" 1/2 ann. " cafe	3 000
	31	26 dias de servico a 2000	52 000
		22 horas " " 200	4 400
Setem	8	1 gr ^o " pinga	1 700
	22	1/2 ann. " cafe	3 000
	25	1 latita varria	500
	30	7 dias de servico a 2000	14 000
		4 horas " " 200	800
Out.	3	beneficio de anno	1 000
	22	1 ann. 1 ^o anno	3 000
	31	6 dias de servico a 2500	15 000
		M. Medico	6 000
		Transp. da pag. n ^o 228	22 700
		<u>191 000</u>	<u>191 000</u>

João Gaiotto Filho

1917		DEBITO	CREDITO
Jun	30	M. Medico	2 000
		25 dias de servico a 2500	62 500
		15 horas " " 200	3 000
		Saldo que recebeu	63 500
		<u>65 500</u>	<u>65 500</u>
Jul	31	M. Medico	2 000
		26 dias de servico a 2500	66 250
		16 horas " " 200 ^{rs}	3 200
		Saldo que recebeu	67 450
		<u>69 450</u>	<u>69 450</u>
Ag.	31	M. Medico	2 000
		24 dias de servico a 2500	61 875
		17 horas " " 200	3 400
		Saldo que recebeu	63 275
		<u>65 275</u>	<u>65 275</u>
Setem	30	M. Medico	2 000
		24 dias de servico a 2500	61 875
		8 horas " " 200 ^{rs}	1 600
		Saldo que recebeu	61 475
		<u>63 475</u>	<u>63 475</u>
Out.	31	M. Medico	2 000
		27 dias de servico a 2500	67 500
		1 1/2 horas " " 200 ^{rs}	300
		Saldo que recebeu	65 800
		<u>67 800</u>	<u>67 800</u>
Novem	30	M. Medico	2 000
		23 dias de servico a 2500	58 750
		10 1/2 horas " " 200 ^{rs}	2 100
		Saldo que recebeu	58 850
		<u>60 850</u>	<u>60 850</u>

Ottino Rodrigues

Anselmo Malvesi

1917			DEBITO	CREDITO
Jun	30	1 caderneta	1 000	
		4 dias de serviço a 2500		10 000
		11 horas " " " 200		2 200
		Saldo que recebo	9 800	
			10 800	10 800
Jul.	31	M. Medico	2 000	
		22 1/4 dias de serviço a 2500		56 875
		10 horas " " " 200		2 000
		Saldo que recebo	58 875	
			58 875	58 875
Agos.	20	M. Medico	2 000	
		Roteo	5 000	
		9 3/4 dias de serviço a 2500		24 375
		6 1/2 horas " " " 200		1 300
		Saldo que recebo	18 675	
			25 675	25 675
"	31	Saldo a seu favor		18 675
"	"	cinheiro que deu p. ^o Sr. Bana	1 000	
		Saldo que recebo	17 675	
			18 675	18 675
Setem.	22	Transp. da pag. n. ^o 19	133 931	1 000
	29	1 l. de pinça	500	
	30	M. Medico	4 000	
		Roteo	5 000	
		1088 alq. de café que colheu a 500 s. ²		544 000
		Balanço	401 337	
			545 060	545 000
		Saldo a seu favor		401 569
		M. ordem a cargo do B. Procco	401 569	

Antonio Pereira Filho

1917			DEBITO	CREDITO
Jun	30	Transp. da pag. n. ^o 172	6 200	60 000
		Saldo que recebo	53 800	
			60 000	60 000
Jul	31	M. Medico	2 000	
		25 1/2 dias de serviço a 2500		63 750
		4 1/2 horas " " " 200		900
		Saldo que recebo	62 650	
			64 650	64 650
Agos.	31	M. Medico	2 000	
		26 dias de serviço a 2500		65 000
		1 hora " " " 200		200
		Saldo que recebo	63 200	
			65 200	65 200
Setem	30	M. Medico	2 000	
		24 1/2 dias de serviço a 2500		61 250
		Saldo que recebo	59 250	
			61 250	61 250
Out.	31	M. Medico	2 000	
		26 1/4 dias de serviço a 2500		66 875
		Saldo que recebo	64 875	
			66 875	66 875
Novem	30	M. Medico	2 000	
		23 1/2 dias de serviço a 2500		58 750
		Saldo que recebo	56 750	
			58 750	58 750
Dezem	31	M. Medico	2 000	
		Roteo	5 000	
		23 1/2 dias de serviço a 2500		58 750
		Saldo que recebo	51 750	
			58 750	58 750

Antonio Marutti

1917		DEBITO	CREDITO
Jun	30	Transp. da pag. n° 519 Luz	18000 2500
		24 3/4 dias de serviço a 45000	123750
		Saldo que recebo	103250
			<u>123750</u>
Jul.	1	1/2 arr. de café	3000
	8	3 H. de carne	1800
	"	1 q ^{oa} " pinga	1700
	"	1 man. " porco	800
	15	3 H. de carne	1800
	"	1 man. de porco	1200
	"	1 q ^{oa} " pinga	1700
	22	2 1/2 H. " carne	1500
	29	1 q ^{oa} " pinga	1700
	31	imp. do leite	2500
		M. Medico Luz	2000 2500
		25 1/2 dias de serviço a 5000	128750
		2 horas " " 500	1000
		Saldo que recebo	107550
			<u>129750</u>
Agos	5	3 H. de carne	1800
	6	beneficio de amor	1000
	12	2 H. de carne	1200
	18	1 man.	800
	19	2 1/2 H. de carne	1500
	"	1 q ^{oa} " pinga	1700
	27	1 chamado Medico	5000
	29	1 " "	5000
	31	de leite	2000
		Transp. na pag. n° 126	20000

Jose Bertolini

1917		DEBITO	CREDITO
Jun	30	Transp. da pag. n° 574 Saldo que recebo	24100 100900
			<u>125000</u>
Jul.	8	3 1/2 H. de carne	2100
	"	1 q ^{oa} " pinga	1700
	"	1/2 arr. " café	3000
	14	1 carro de milho	60000
	15	4 H. de carne	2400
	"	1 q ^{oa} " pinga	1700
	22	2 H. " carne	1200
	"	1 q ^{oa} " pinga	1700
	24	beneficio de amor	1000
	29	1 q ^{oa} de pinga	1700
	31	M. Medico Luz	2000 2500
		25 dias de serviço a 4000	100000
		ordenado do João	30000
		Saldo que recebo	49000
			<u>130000</u>
Agos	5	1 q ^{oa} de pinga	1700
	12	1 " " "	1700
	19	1/2 arr. " café	3000
	"	1 q ^{oa} " pinga	1700
	26	1 " " "	1700
	31	imp. Medico Luz	2000 2500
		26 dias de serviço a 4000	104000
		imp. do João	30000
		Saldo que recebo	119700
			<u>134000</u>

Jose Lodovico

1917			DEBITO	CREDITO
Jun	24	Transp. da pag. n° 528	6 100	
	30	M. Medico	2 000	
		Luz	2 500	
		seu ordenado		90 000
		Saldo que recebeo	79 400	
			90 000	90 000
Jul	1 15	l. de feijao	900	
	7 2	K. " toucinho	2 400	
	8 15	l. " feijao	900	
	15	" " "	900	
	22 1	K. " carne	600	
	" 15	l. " feijao	900	
	29 15	" " "	900	
	31	M. Medico	2 000	
		Luz	2 500	
		seu ordenado		90 000
		Saldo que recebeo	78 000	
			90 000	90 000
Agos	4 2	K. ou toucinho	2 400	
	5 1	" " carne	600	
	" 20	l. " feijao	1 200	
	12 1	K. " carne	600	
	" 20	l. " feijao	1 200	
	18 2	K. " toucinho	2 400	
	19 1	" " carne	600	
	" 20	l. " feijao	1 200	
	" 1/2	arr. " cafe	3 000	
	26 20	l. " feijao	1 200	
	31	M. Medico	2 000	
		Luz	2 500	
		Transp. na pag. n° 128	18 900	

Francisco Pires

1917			DEBITO	CREDITO
Jul	1 10	l. de feijao		600
	" 1/2	arr. " cafe		3 000
	7 1	carne " toucinho		8 000
	" 2	K. " toucinho		2 400
	8 10	l. " feijao		600
	14 3	K. " toucinho		3 600
	15 10	l. " feijao		600
	22 2	K. " carne		1 200
	" 10	l. " feijao		600
	28 2	K. " toucinho		2 400
	29 10	l. " feijao		600
	31	M. Medico		2 000
		Luz		2 500
	29 1/4	dias de uerrio a 2700		80 325
	6 1/2	horas " " 200		1 300
		Saldo que recebeo		53 525
				81 625
				81 625
Agos	4 50	l. de feijao		15 000
	5 3	K. " carne		1 800
	" 5	l. " feijao		300
	11 2	K. " toucinho		2 400
	12 10	l. " feijao		600
	18 2	K. " toucinho		2 400
	19 2	" " carne		1 200
	" 15	l. " feijao		900
	26 10	" " "		600
	31	dinheiro que seo para Pta Louca		500
		M. Medico		2 000
		Luz		2 500
	28	dias de uerrio a 2700		75 600
		Transp. na pag. n° 125	30 200	75 600

Arthur Ferreira Neves

1917		DEBITO	CREDITO
Jul	1 10 l. de fuba	600	
"	1/2 arr. " café	3000	
"	1 gr ^o " pinga	1700	
4	1 carro de lenha	8000	
7	2 1/2 K. de toucinho	3000	
8	2 " " carne	1200	
"	1 gr ^o " pinga	1700	
14	4 1/2 K. " toucinho	5400	
15	1 l. " pinga	500	
22	1 " " "	500	
23	2 1/2 K. " toucinho	3000	
29	1 gr ^o " pinga	1700	
"	10 l. " fuba	600	
31	M ^o Medico Luz	2000 2500	
	23 1/2 dias de serviço a 2500		58750
	13 1/2 horas " " 200 s ^o		2700
	Saldo que recebeu	26350	
		<u>61450</u>	<u>61450</u>
Ago	4 1 1/2 K. de toucinho	1800	
5	1 l. " pinga	500	
11	2 K. " toucinho	2400	
12	2 " " carne	1200	
"	10 l. " fuba	600	
"	1 gr ^o " pinga	1700	
18	2 K. " toucinho	2400	
19	1 gr ^o " pinga	1700	
25	2 K. " toucinho	2400	
26	1 gr ^o " pinga	1700	
31	de cari	1000	
	Transp. na pag. n ^o 121	17400	

Francisco Rodrigues

1917		DEBITO	CREDITO
Jul	1 15 l. de fuba		900
"	8 3 K. " carne		1800
"	15 l. " fuba		900
14	5 K. " toucinho		6000
15	10 l. " fuba		600
"	1 gr ^o " pinga		1700
22	15 l. " fuba		900
28	2 K. " toucinho		2400
29	15 l. " fuba		900
"	1 " " pinga		0500
31	M ^o Medico Luz		2000 2500
	18 1/2 dias de serviço a 2500		46875
	28 1/2 " " " 1200		32100
	14 horas " " 100		1400
	mp. do João		18000
	Saldo que recebeu		77275
			<u>98375</u>
Ago	5 15 l. de fuba		900
"	1/2 arr. " café		3000
12	30 l. " fuba		1800
13	1 carro de lenha		8000
19	30 l. " fuba		1800
26	30 " " "		1800
28	em sinheiro		20000
	anuncios no Mercadante G. Linnia em 3-8		13000
	1 chamoado Medico em 22-8		5000
31	mp. Medico Luz		2000 2500
	10 dias de serviço a 2500		25000
	Transp. na pag. n ^o 124		59800
			<u>25000</u>

Hilario de Lima

1917		DEBITO	CREDITO
Jul	1	Transp. da pag. n° 522	9 325
"	1	gr ^{as} de pinga	1 700
"		de uma ordem no Brar Vita	20 000
7	2	K. de toucinho	2 400
8	3	" " carne	1 800
"	1	gr ^{as} " pinga	1 700
10		l. " fuba	600
15	3	K. " carne	1 800
"	1	gr ^{as} " pinga	1 700
"		em dinheiro	20 000
22	3	K. de carne	1 800
"	1	gr ^{as} " pinga	1 700
28	1	K. " toucinho	1 200
29	1	l. " pinga	500
"	10	" " fuba	600
"		remetido no Cartot em 25-7	2 500
"		" " " " 30-7	1 500
31		Mo. Medico	2 000
		Luz	2 500
		16 1/2 dias de servico a 2500	41 250
		13 1/2 horas " " " 200	2 700
		Balanco	34 375
		78 325	78 325
Agos.	1	Saldo a m. favor	34 375
"		m. ordem no Brar Vita Primeiro	20 000
"		em dinheiro	5 000
11	1 1/2	K. de toucinho	1 800
12	10	l. " fuba	600
"	1	" " pinga	500
18	1	ordem no Brar Vita	20 000
		Transp. na pag. 110	8 275

Francisco B. Tamra

1917		DEBITO	CREDITO
Jul	8	Transp. da pag. n° 9	52 400
9	1	carro de lenha	8 000
14	1 1/2	K. de toucinho	1 800
15	1	K. " carne	600
"	20	l. " fuba	1 200
22	1 1/2	K. " carne	900
"	10	l. " fuba	600
28	1	man	1 000
		medicamento p ^o Constantino Lima	12 000
31		Mo. Medico	2 000
		Luz	2 500
		sem ordenado	100 000
		" do Constantino	75 000
		dinheiro que recebo	142 000
		Balanco	50 000
		225 000	225 000
Agos	1	Saldo a m. favor	50 000
4	2	K. de toucinho	2 400
5	1 1/2	" " carne	900
	20	l. " fuba em 1-8	1 200
6	100	" " feijao	25 000
6	5	cartas que Constantino passou e mais honras	2 500
11	2	K. de toucinho	2 400
12	1 1/2	" " carne	900
"	20	l. " fuba em 10-8	1 200
8	5	K. " toucinho	6 000
19	1 1/2	" " carne	900
"	15	l. " fuba	900
"	1/2	ava " cafe em 18-8	3 200
24	10	l. " fuba	600
		Transp. na pag. n° 113	98 100

Benedicto Lopes

1917		DEBITO	CREDITO
Jul.	8	Transp da pag n ^o 592	5 400
	17	de uma ordem no Brar	30 000
	22	2 K. de carne	1 200
	27	em sincheiro	5 000
	28	3 K. de toucinho	3 600
	29	1 l. " pinga	500
	31	M. Medico	2 000
		Luz	2 500
		2 1/2 dias de servico a 2500	53 750
		6 1/2 horas " " 200	1 300
		Saldo que recebeo	4 850
		55 050	55 050
Agos.	4	2 K. de toucinho	2 400
	5	3 " " carne	1 800
		1/2 cov. " cafe	3 000
	12	1 K. " carne	600
	19	2 " " "	1 200
		M. Medico	2 000
		Ratoe	5 000
		13 dias de servico a 2500	32 500
		5 horas " " 200	1 000
		Saldo que recebeo	17 500
		33 500	33 500

Melaro Domingos

1917		DEBITO	CREDITO
Jul.	15	Transp. da pag. n ^o 556	16 800
	22	5 K. de carne	1 200
		1 gr ^o " pinga	3 000
		1 gr ^o " pinga	1 700
	31	M. Medico	4 000
		Luz	5 000
		7 1/2 dias de servico a 2000	15 000
		3 1/2 horas " " 200	700
		7589 pes de cafe que tracta a 1500	113 835
		Saldo que recebeo	9 7335
		129 535	129 535
Agos	5	4 K. de carne	2 400
		1 gr ^o " pinga	1 700
	12	1 " " "	1 700
	13	beneficio de anos	1 000
	19	4 1/2 K. de carne	2 700
		1 l. " pinga	500
	26	1 gr ^o " "	1 700
	31	8 1/4 dias de servico a 2000	16 500
		3 1/2 horas " " 200	700
Setem.	2	5 K. de carne	3 000
		1 gr ^o " pinga	1 700
	8	1 " " "	1 700
	15	1 " " "	1 700
	22	9 1/2 K. " carne	5 700
	29	1 l. " pinga	500
	30	M. Medico	4 000
		Luz	5 000
		Ratoe	5 000
		1545 alqueire de cafe que colheo a 5000	772 500
Out.	4	M. ordem a cargo de B. Stocco	789 700
		789 700	789 700

Ernesto Pascolle

1917		DEBITO	CREDITO
Jul.	15	Transp. da pag. n ^o 330	10 000
	22	2 h. de carne	1 200
	31	M. Medico	4 000
		3 horas de servico a 2000	600
		5836 pes de cafe que tracta a 15	87 540
		Saldo que recebeo	72 940
			<u>88 140</u>
			88 140
Ago.	11	Beneficio de arroz	1 200
	19	1 arr. de cafe	6 000
	31	1/4 de dia de servico a 2000	500
		6 horas de " " 200	1 200
Setem.	30	4 dias " " 2000	8 000
Out.	6	1/2 arr. " cafe	3 000
	31	3 dias " servico a 2500	7 500
		14 horas " " 200	300
		M. Medico	6 000
		Roteo	5 000
		659 arr. de cafe que colheo a 500	329 500
		Saldo que recebeo	325 800
			<u>347 000</u>
			347 000
Novem.	3	1 arr. de cafe	6 000
Dezem.	1	1/2 " " "	3 000
		1/2 l. " pinga	750
	31	M. Medico	4 000
		2 dias de servico a 2500	5 000
		3644 pes de cafe que tracta a 201	72 880
		2192 " " " " 15	32 880
		Saldo que recebeo	97 010
			<u>110 760</u>
			110 760

Jose Miatello

		DEBITO	CREDITO
Jul.	22	Transp. da pag. n ^o 17	26 100
		1 gal ^o de pinga	1 700
		50 l. " fuba	3 000
	28	50 " " "	3 000
	29	50 " " "	3 000
		1 gal ^o " pinga	1 700
	31	M. Medico	2 000
		26 1/2 dias de servico de Victoria a 2000	53 000
		14 1/2 horas " " " 200	2 900
		26 1/2 dias " " Natal " 2000	53 000
		14 1/2 horas " " " 200	2 900
		Saldo que recebeo	71 300
			<u>111 800</u>
			111 800
Ago.	4	1 cabeça de boi	1 000
	5	100 l. de fuba	6 000
		Beneficio de arroz	1 000
		1 cabeça " boi	1 000
	12	100 l. de fuba	6 000
		1 gal ^o " pinga	1 700
	19	1 cabeça de boi	1 000
		50 l. de fuba	3 000
		1 gal ^o " pinga	1 700
	26	100 l. " fuba	6 000
		1 gal ^o " pinga	1 700
	31	M. Medico	2 000
		24 dias de servico de Victoria a 2000	48 000
		16 horas " " " 200	3 200
		25 dias " " " Natal " 2000	50 000
		14 1/2 horas " " " 200	2 900
		Saldo que recebeo	72 000
			<u>104 100</u>
			104 100

Felicio Beccaro

1917		DEBITO	CREDITO
Jul.	15	Transp. da pag. n.º 547	17 010
	29	1 l. de pinga	500
	31	M. Medico	4 000
		Luz	5 000
		1/2 dia de servico a 2000	1 000
		3 1/2 horas " " 200	700
		1306 pes de cafe que tracto a 1500	94 590
		Saldo que recebe	69 780
			<u>96 290</u>
			<u>96 290</u>
Agos	5	1 l. de pinga	500
	12	4 K. " carne	2 400
		" 1 l. " pinga	500
	19	" " " "	500
	31	1/4 dia de servico a 2000	500
		" 8 horas " " 200	1 600
Setem.	2	1 l. " pinga	500
	8	1 gr. " "	1 700
	15	1 l. " "	500
	22	1 " " "	500
	30	M. Medico	4 000
		Luz	5 000
		Ratio	5 000
		939 calq. de cafe colhido a 5000	4 69 500
		Balanço	450 500
			<u>471 600</u>
			<u>471 600</u>
Out	1	Saldo a meu favor	450 500
	4	M. outem a cargo do Prop. Hocio	450 500
			<u>450 500</u>
			<u>450 500</u>

Antonio Casetta

1917		DEBITO	CREDITO
Jul.	27	50 l. de feijao	15 000
	29	1 gr. " pinga	1 700
		" 50 l. " feijao	3 000
		" 1/2 av. " cafe	3 000
Agos	4	3 1/2 K. " toucinho	4 200
	5	4 " " carne	2 400
		" 50 l. " feijao	3 000
		1 gr. " pinga	1 700
	12	2 1/2 K. " carne	1 500
		" 50 l. " feijao	3 000
		" 1 gr. " pinga	1 700
	13	100 l. " milho	7 000
	19	em sincheiro	50 000
		" 3 K. de carne	1 800
		" 50 l. " feijao	3 000
		" 1 gr. " pinga	1 700
	26	1 " " "	1 700
		" 60 l. " feijao	3 600
		remedios no Carlos em 8-8	14 500
		1 chamado Medico " " "	5 000
	31	de leite	2 000
Setem	1	1 barr. de porco	2 000
	2	3 K. de carne	1 800
		" 60 l. " feijao	3 600
		1 gr. " pinga	1 700
	7	1 1/2 K. " toucinho	1 800
	8	5 " " carne	3 000
		" 50 l. " feijao	3 000
		" 1 gr. " pinga	1 700
	15	1 " " "	1 700
		Transp. na pag. n.º 162	150 800

João Torrem

1917		DEBITO	CREDITO
Jul.	15	Transp. da pag. n° 539	4,100
	28	2 1/2 K. de toucinho	3,000
		benefício de arroz	500
	31	mf de leite	2,500
		M. Medico	2,000
		26 dias de serviço a 2500	65,000
		Saldo que recebeo	52,900
		<u>65,000</u>	<u>65,000</u>
Agos.	17	benefício de arroz	500
	31	de cari	1,000
		" leite	2,000
		mf Medico	2,000
		25 dias de serviço a 2500	62,500
		Saldo que recebeo	57,000
		<u>62,500</u>	<u>62,500</u>
Setem.	1	benefício de arroz	500
		1/2 K. de fígado	300
	3	" " carne	1,800
	15	benefício de arroz	500
	22	1 grão de pinga	1,700
		remédios no Carlos em 9-9	1,500
	30	mf Medico	2,000
		23 dias de serviço a 2500	57,500
		Saldo que recebeo	49,200
		<u>57,500</u>	<u>57,500</u>
Out.	13	benefício de arroz	500
		1 honorario Medico em 24-9	5,000
	31	mf Medico	2,000
		27 dias de serviço a 2500	67,500
		Saldo que recebeo	60,000
		<u>67,500</u>	<u>67,500</u>

Otto Wendel

1917		DEBITO	CREDITO
Jul	22	Transp. da pag. n° 43	61,100
	28	2 K. de toucinho	2,400
	29	1 l. " pinga	500
		remédios no Carlos em 8-7	6,500
		" " " " 14-7	2,000
	31	M. Medico	2,000
		Luz	2,500
		sem ordenado	75,000
		Balanco	2,000
		<u>77,000</u>	<u>77,000</u>
Agos.	1	Saldo a rf. favor	2,000
	2	1 carro de lanta	8,000
	4	2 K. " toucinho	2,400
	5	2 " " carne	1,200
		1 l. " pinga	500
	12	2 1/2 K. " carne	1,500
		10 l. " fuba	600
		1 " " pinga	500
	19	em sinheiro	25,000
		3 K. de toucinho	3,600
		2 1/2 " " carne	1,500
		10 l. " fuba	600
		1 " " pinga	500
		1/2 arro " café	3,000
	25	2 1/2 K. " toucinho	3,000
	26	10 l. " fuba	600
		1 " " pinga	500
		1 chamado Medico em 8-7	5,000
	31	mf Medico	2,000
		Luz	2,500
		Transp. na pag. n° 129	64,500

Antonio Nanci

1917		DEBITO	CREDITO
Jul.	22	Transp. da pag. n.º 576	284 885
	29	1 gr.º de pinga	1 700
	31	Mr. Medico Luz	4 000 5 000
		6072 pes de cafe que trinta a 15 r.º	91 080
		Balanço	204 505
			<u>295 585</u>
			<u>295 585</u>
Agos	1	Saldo a m. favor	204 505
	5	1 gr.º de pinga	1 700
	12	3 K. " carne	1 800
	"	1 gr.º " pinga	1 700
	19	1 " " "	1 700
	21	em scitheiro sacantado	70 000
	26	1 gr.º de pinga remedios no Cartes em 4-8	1 700 6 000
	28	" " " "	7 500
	31	" " " "	7 500
Setem	2	1 gr.º " pinga	1 700
	8	4 K. " carne	2 400
	"	1 gr.º " pinga	1 700
	15	1 " " "	1 700
	22	4 1/2 K. " carne	2 700
	"	1 gr.º " pinga	1 700
	28	4 1/2 K. " toucinho	5 400
	29	1 gr.º " pinga	1 700
Out.	5	1 " " "	1 700
	13	1 " " "	1 700
	19	2 1/2 K. " toucinho	3 000
	20	2 " " carne	1 200
	"	1 gr.º " pinga	1 700
		Transp. na pag. n.º 211	332 505

Antonio Pires

1917		DEBITO	CREDITO
Jul	31	Transp. da pag. n.º 48	44 600
		4 horas de servico a 200 do Napoleao	800
		20 dias de servico a 800 " Louis	16 000
		13 1/2 horas " " " 100 " "	1 350
		Saldo que recebeu	176 975
			<u>221 575</u>
			<u>221 575</u>
Agos	3	1 carro de lenha	8 000
	4	2 K. de toucinho	2 400
	5	4 " " carne	2 400
	"	15 l. " fuba	900
	11	2 1/2 K. " toucinho	3 000
	12	4 " " carne	2 400
	"	10 l. " fuba	600
	"	1 gr.º de pinga	1 700
	18	2 K. " toucinho	2 400
	19	4 " " carne	2 400
	"	10 l. " fuba	600
	"	1 gr.º pinga	1 700
	25	1 man	1 000
	26	10 l. de fuba	600
	"	1 gr.º " pinga	1 700
		1 chamado Medico em 22-8	5 000
	31	Mr. Medico Luz	2 000 2 500
		20 dias de servico a 2700	54 000
		6 " " " " 2500	15 000
		26 " " " " 2700 de Olegario	70 200
		23 horas " " " 200 " "	4 600
		27 1/2 dias " " " 2000 " Napoleao	55 500
		12 1/2 horas " " " 200 " "	2 500
		Transp. na pag. n.º 120	41 300
			<u>201 800</u>

José Zamaite

1917		DEBITO	CREDITO
Jul.	31	Transp. da pag. n ^o 599	14 850
		6 dias de serviço a 2.500	15 000
		17 1/2 horas " " " 200 n ^o	3 500
		Saldo que recebeu	57 650
		<u>72 500</u>	<u>72 500</u>
Agos.	5	2 K. de carne	1 200
	"	4 pe. " boi	400
	"	20 l. " feijão	1 200
	"	1/2 arr. " café	3 000
	12	1 gr ^o " pinga	1 700
	19	20 l. " feijão	1 200
	"	1 gr ^o " pinga	1 700
	26	20 l. " feijão	1 200
	"	1/2 arr. " pinga	750
	31	mp. Médico	2 000
		Luz	2 500
		16 dias de serviço a 2.700	43 200
		9 " " " " 2.500	22 500
		17 1/2 horas " " " 200	3 500
		Saldo que recebeu	52 350
		<u>69 200</u>	<u>69 200</u>
Setem.	2	1 gr ^o de pinga	1 700
	8	2 1/2 K. " carne	1 500
	"	20 l. " feijão	1 200
	"	1 " " pinga	500
	15	1 gr ^o " "	1 700
	19	1 lat ^a " parolina varia	500
	22	20 l. " feijão	1 200
	"	1 gr ^o " pinga	1 700
	29	1 l. " "	500
		Transp. na pag n ^o 175	10 500

José Rossetti

1917		DEBITO	CREDITO
Jul.	31	Transp. da pag. n ^o 308	45 650
		19 1/2 horas de serviço a 200 n ^o	3 900
		Saldo que recebeu	14 500
		<u>60 150</u>	<u>60 150</u>
Agos.	4	2 K. de toucinho	2 400
	5	20 l. " feijão	1 200
	"	1 gr ^o " pinga	1 700
	11	2 K. " toucinho	2 400
	12	20 l. " feijão	1 200
	17	1 carro de lenha	8 000
	19	em cozinha	40 000
	"	1 1/2 K. de carne	900
	"	20 l. " feijão	1 200
	26	20 " " "	1 200
	31	mp. Médico	2 000
		Luz	2 500
		2 1/2 dias de serviço a 2.500	61 250
		19 horas " " " 200	3 800
		Saldo que recebeu	350
		<u>65 050</u>	<u>65 050</u>
Setem.	2	20 l. de feijão	1 200
	"	1 gr ^o " pinga	1 700
	8	20 l. " feijão	1 200
	8	1 gr ^o " pinga	1 700
	15	1 " " "	1 700
	"	20 l. " feijão	1 200
	22	2 K. " carne	1 200
	"	20 l. " feijão	1 200
	29	20 " " "	1 200
	"	1 gr ^o " pinga	1 700
		Transp. na pag n ^o 176	14 000

Luiz Agostini

1917

DEBITO CREDITO

Jul.	29	Transp. da pagina n° 21	22 800	
	31	M. Medico	2 000	
		Leis	2 500	
		sem ordenado		30 000
		24 1/2 dias de unio a 2500		61 250
		9 horas " " " 2000		1 800
		Saldo que recebeo	115 750	
			143 050	143 050
Agos	5	40 l. de feijao	2 400	
	12	40 " " "	2 400	
		1 gr ^o " pinga	1 700	
	19	1 " " "	1 700	
		40 l. " feijao	2 400	
	26	40 " " "	2 400	
		1 gr ^o " pinga	1 700	
	31	M. Medico	2 000	
		Leis	2 500	
		24 3/4 dias de unio a 2500 de Cath.		61 875
		17 1/2 horas " " " 200 " "		3 500
		uma m.		30 000
		Saldo que recebeo	126 175	
			145 375	145 375
Setem.	2	3 1/2 K. de carne	2 100	
		40 l. " feijao	2 400	
		1/2 arr. " cafe	3 000	
		1 gr ^o " pinga	1 700	
	8	40 l. " feijao	2 400	
		1 gr ^o " pinga	1 700	
	15	1 " " "	1 700	
		40 l. " feijao	2 400	
		Transp. na pag. n° 165	17 400	

Manoel de S. Cabral

1917

DEBITO CREDITO

Jul.	31	Transp. da pag. n° 583	33 500	
		24 dias de unio a 2500		60 000
		8 1/2 horas " " " 200		1 700
		Saldo que recebeo	28 200	
			61 700	61 700
Agos	5	1 K. de carne	600	
		1 l. " pinga	500	
		em dinheiro	20 000	
	12	3 K. " carne	1 800	
		5 l. " feijao	300	
		1 " " pinga	500	
	19	2 K. " carne	1 200	
		15 l. " feijao	900	
	26	20 " " "	1 200	
		1 " " pinga	500	
	31	dinheiro que deu p ^o P ^o Cama	1 000	
		M. Medico	2 000	
		27 1/2 dias de unio a 2500		69 375
		2 horas " " " 200		400
		Saldo que recebeo	39 275	
			69 775	69 775
Setem	2	2 1/2 K. de carne	1 500	
		25 l. " feijao	1 500	
		1 " " pinga	500	
	8	20 " " feijao	1 200	
	9	1 " " pinga	500	
		de uma ordem no B. Banco em 3-9	20 000	
		em dinheiro " " "	5 000	
	15	1 l. de pinga	500	
		20 " " feijao	1 200	
		Transp. na pag. n° 164	31 900	

Luis Turqueti

1917			DEBITO	CREDITO
Jul.	31	Transp. da pag. n° 457	4.500	
		26 1/2 dias de serviço a 2500		66.875
		18 1/2 horas " " 200		3.700
		Saldo que recebeu	66.075	
			70.575	70.575
Agô.	31	mf. Medico	2.000	
		Luc	2.500	
		32 1/2 dias de serviço a 2500		81.250
		17 horas " " 200		3.400
		Saldo que recebeu	80.150	
			84.650	84.650
Setem.	22	1/2 arr. de café	3.000	
	30	mf. Medico	2.000	
		Luc	2.500	
		30 1/4 dias de serviço a 2500		75.625
		26 1/2 horas " " 200		5.300
		Saldo que recebeu	73.425	
			80.925	80.925
Out.	31	mf. Medico	2.000	
		Luc	2.500	
		Ratão	5.000	
		27 dias de serviço a 2500		67.500
		10 1/2 horas " " 200		2.100
		Saldo que recebeu	60.100	
			69.600	69.600

Horacio Carlos

1917			DEBITO	CREDITO
Jul.	31	Transp. da pag. n° 564	18.100	38.750
		9 1/2 horas de serviço a 200		1.900
		Saldo que recebeu	22.550	
			40.650	40.650
Agô.	4	2 K. de toucinho	2.400	
	11	2 " " "	2.400	
	19	em sincheiro	20.000	
		2 1/2 K. de toucinho	3.000	
		3 " " carne	1.800	
	25	2 " " toucinho	2.400	
	31	mf. Medico	2.000	
		17 1/2 dias de serviço a 2500		43.750
		4 1/2 horas " " 200		900
		Saldo que recebeu	10.025	
			44.025	44.025
Setem.	1	1 1/2 K. de toucinho	1.800	
	8	1 1/2 " " "	1.800	
	14	2 " " "	2.400	
	15	de café que contém 1/2 os ranchos de Pinheiro		40.000
		sincheiro " papou - os mesmos	40.000	
	21	2 K. " toucinho	2.400	
	26	1 barr. de porco	2.000	
	30	mf. Medico	2.000	
		11 1/2 dias de serviço do Flamengo a 2500		28.750
		Saldo que recebeu	16.300	
			68.700	68.700
Out.	5	2 1/2 K. de toucinho	3.000	
	6	20 l. " feijão	1.200	
		25 " " feijão	7.500	
	12	1 1/2 K. " toucinho	1.800	
		Transp. na pag. n° 200	13.500	

João Farias

1917		DEBITO	CREDITO
Jul.	31	Transp. do Balanço da pag. 34	109 875
Agos.	1	Saldo a mf. favor	144 225
"	"	mf. ordem no Brax. Vita Primo	30 000
"	2	K. de toucinho	2 400
"	4	1 man	1 000
"	5	20 l. de feijão	1 200
"	1	" " pinga	500
"	11	1 barr. " porco	2 000
"	12	3 K. " carne	1 800
"	10	l. " feijão	600
"	18	1 K. " toucinho	1 200
"	19	3 " " carne	1 800
"	20	l. " feijão	1 200
"	25	2 K. " toucinho	2 400
"	26	20 l. " feijão	1 200
"	1	" " pinga	500
"	31	dinheiro que veio p. ^o P. Casa mf. Medico Luz	500 2 000 2 500
		27 1/2 dias de serviço a 2500	68 750
		12 horas " " " 200	2 400
		Balanço	26 075
		97 225	97 225
Setem.	1	Saldo a mf. favor	26 075
"	2	K. de toucinho	2 400
"	1	carro " benha	9 000
"		de 1 ordem no Brax. Vita	30 000
"	2	3 K. de carne	1 800
"	20	l. " feijão	1 200
"	8	3 K. " toucinho	3 600
		Transp. na pag. n. ^o 147	74 075

Ofredo de Souza

1917		DEBITO	CREDITO
Julho	31	Transp. da pag. n. ^o 578	14 400
		28 1/2 dias de serviço a 2700	77 625
		28 " " " 1200 do Ant. ^o	33 600
		Saldo que recebeu	96 825
		111 225	111 225
Agos	5	2 K. de carne	1 200
"	11	1 1/2 " " toucinho	1 800
"	12	15 l. " feijão	900
"	19	3 K. " carne	1 800
"	25	2 " " toucinho	2 400
"	31	dinheiro que veio p. ^o P. Casa mf. Medico Luz	1 000 2 000 2 500
		23 dias de serviço a 2700	62 100
		13 horas " " " 200	2 600
		18 3/4 dias " " " 1200 do Ant. ^o	22 500
		2 horas " " " 100 " "	200
		Saldo que recebeu	73 800
		87 400	87 400
Setem	8	3 K. de toucinho	3 600
"	9	2 " " carne	1 200
"	21	2 " " toucinho	2 400
"	22	2 " " carne	1 200
		remédios no Carlos em 7-9 mf. Medico Luz	5 000 2 000 2 500
		26 dias de serviço a 2700	70 200
		4 horas " " " 200	800
		14 dias " " " 1200 do Ant. ^o	16 800
		Saldo que recebeu	69 900
		87 800	87 800

Victorio Lambusi

1917		DEBITO	CREDITO
Jul	31	Transp. da pag. n° 579 Luz	20900 2500
		29 1/4 dias de serviço a 2700	78975
		2 horas " " " 200	400
		gratificações	5000
		Saldo que recebo	60975
		<u>84375</u>	<u>84375</u>
Ago.	12	1 l. de pinga	500
	13	beneficio de amor	1000
	19	1/2 arr. de café	3000
		1 l. " pinga	500
	31	de leite	2000
		mf. Medico	2000
		Luz	2500
		28 1/4 dias de serviço a 2700	76950
		2 horas " " " 200	400
		gratificações	5000
		Saldo que recebo	70850
		<u>92350</u>	<u>92350</u>
Setem	2	1/2 arr. de café	3000
	9	1 K. " carne	600
	17	mf. Medico	2000
		Luz	2000
		Prato	5000
		10 1/4 dias de serviço a 2700	27675
		2 horas " " " 200	400
		Saldo que recebo	13175
		<u>28075</u>	<u>28075</u>

Manoel da Conceição

1917		DEBITO	CREDITO
Jul.	20	Transp. da pag. n° 534	12000
	31	M. Medico	2000
		seu ordenado	80000
		Saldo que recebo	66000
		<u>80000</u>	<u>80000</u>
Ago.	5	3 K. de carne	1800
	15	15 l. " feijão em 2-3-	900
	11	3 K. " farinha	3600
	12	3 " " carne	1800
	19	2 " " "	1200
	25	3 1/2 " " farinha	4200
	26	1/2 arr. de café	3000
	31	mf. Medico	2000
		seu ordenado	80000
		Saldo que recebo	61500
		<u>80000</u>	<u>80000</u>
Setem.	2	3 K. de carne	1800
	9	2 " " "	1200
	"	20 l. " feijão	1200
	14	3 K. " farinha	3600
	22	3 " " carne	1800
	"	20 l. " feijão	1200
	30	mf. Medico	2000
		seu ordenado	80000
		Saldo que recebo	67200
		<u>80000</u>	<u>80000</u>
Out.	3	20 l. de feijão	1200
	"	12 K. " farinha	2400
	19	3 " " "	3600
	20	5 " " carne	3000
		Transp. na pag. n° 215	10200

Diogo Damião

1917

DEBITO CREDITO

Jul. 31	Transp. da pag. nº 100	128 398	100 000
	Balanco		28 398
		<u>128 398</u>	<u>128 398</u>
Agos. 1	Saldo a mf favor	28 398	
" 2	2 K. de toucinho	2 400	
" 5	2 1/2 " " carne	1 500	
" 10	em ximbeiro	10 000	
" 11	2 K. de toucinho	2 400	
" 12	2 " " carne	1 200	
" "	20 l. " fuba	1 200	
" 19	em ximbeiro	50 000	
" "	2 K. de toucinho em 18-8	2 400	
" "	2 " " carne	1 200	
" "	20 l. " fuba	1 200	
" "	1/2 arr. " café	3 000	
" 25	2 K. " toucinho	2 400	
" 26	20 l. " fuba	1 200	
" 27	em ximbeiro	10 000	
" 31	de café	2 000	
	mf Medico	2 000	
	Lev	2 500	
	su ordenado		100 000
	Balanco		24 998
		<u>124 998</u>	<u>124 998</u>
Setem 1	Saldo a mf favor	24 998	
" "	1 carro de lenha	9 000	
" 2	2 K. de carne	1 200	
" "	20 l. de fuba	1 200	
" 8	1 barr. " porco	2 500	
" 9	20 l. " fuba	1 200	
	Transp. da pag. nº 159	40 098	

Dorigan Domingo

1917

DEBITO CREDITO

Jul. 31	Transp. da pag. nº 374	24 500	
	1699 pes de café que tracta a 15 "		70 485
	1/2 dia de serviço a 2000		1 000
	Saldo que recebeu	46 985	
		<u>71 485</u>	<u>71 485</u>
Agos 5	6 K. de carne	3 600	
" 31	1/2 dia de serviço a 2000		1 000
Setem. 2	2 K. " carne	1 200	
" 8	4 1/2 " " "	2 700	
" "	1 l. " pinga	500	
" 29	1 " " "	500	
Out. 6	1 " " "	500	
" 13	1 " " "	500	
" 20	1 " " "	500	
" 27	1 " " "	0 500	
" 31	mf Medico	6 000	
	Ratio	5 000	
	617 alg. de café que colheo a 500		308 500
	Saldo que recebeu	28 890	
		<u>309 500</u>	<u>309 500</u>
Dezem 1	2 K. de carne	1 200	
" 7	1 litro " pinga	0 500	
" 22	1 " " "	500	
" 29	1 " " "	500	
" 31	mf Medico	4 000	
	1 dia de serviço a 2500		2 500
	3119 pes de café que tracta a 20 "		62 380
	2028 " " " " " 15 "		30 420
	Saldo que recebeu	88 600	
		<u>95 300</u>	<u>95 300</u>

Jose Conforti I°

1917

DEBITO CREDITO

Jul 29	Transp. da pag. n° 84	3500	
" 31	M. Medico	4000	
	1/2 dia de servico a 2000		1000
	5940 pes de cafe que tracta a 1500		89100
	Saldo que recebeo	82600	
		90100	90100
Agos 31	1/2 dia de servico a 2000		1000
Setem 2	1 l. de pinga	500	
8	1 " " "	500	
22	1 " " "	500	
Out. 6	1 " " "	500	
13	1 " " "	500	
	remedios no Carlos em 6-10	8000	
	" " " " " 12-10	10000	
19	" " " "	1500	
	1 chamado Medico em 6-10	5000	
31	1 dia de servico a 2500		2500
	M. Medico	6000	
	PI Rato	5000	
	66l. alg. de cafe que colheo a 500		330500
	Saldo que recebeo	296000	
		334000	334000
Novem 17	2 1/2 H. de Foucinho	3000	
"	1 l. " pinga	500	
23	1 1/2 H. " Foucinho	1800	
24	1 l. " pinga	500	
Dezem 7	1 " " "	500	
30	remedios no Carlos	9700	
31	M. Medico	4000	
	1 dia de servico a 2500		2500
	Transp. na pag. n° 336	20000	2500

Turquetti Santo

1917

DEBITO CREDITO

Jul. 31	Transp. da pag. n° 563	38500	
	6 1/4 dias de servico a 2000		12500
	3 1/2 horas " " " 200		700
	8193 pes de cafe que tracta a 1500		122895
	Saldo que recebeo	97595	
		136095	136095
Agos 5	3 H. de carne	1800	
"	1 gr. pinga	1700	
12	2 H. " carne	1200	
"	1 gr. " pinga	1700	
19	2 H. " carne	1200	
"	1/2 dia de servico	3000	
"	1 gr. pinga	1700	
26	1 " " "	1700	
31	10 1/4 dias de servico a 2000		20500
	3 1/2 horas " " " 200		700
Setem 2	1 gr. de pinga	1700	
8	4 H. " carne	2400	
"	1 gr. " pinga	1700	
15	1 " " "	1700	
22	2 1/2 H. " carne	1500	
"	1 gr. " pinga	1700	
26	remedios que o Sr. trouxe de Lincian	12000	
29	1 gr. de pinga	1700	
30	M. Medico	4000	
	2 chamado Medico	10000	
	Rato e Lour	15000	
	1 dia de servico a 2000		2000
	1429 alg. " cafe colhido a 500		714500
Out. 4	M. ordem a cargo de Brar Vitor Pium	675300	
		737700	737700

Laudelino M. Hilario

1917		DEBITO	CREDITO
Jul.	31	Transp. da pag. n ^o 512	73 800
		5 1/4 dias de servico a 2000	10 500
		3 horas " " " 2000	600
		6544 pes de cafe que tracta a 15%	98 205
		Saldo que recebeo	35 505
		<u>109 305</u>	<u>109 305</u>
Agos	5	4 K. de carne	2 400
	21	em cunheiro decontado	172 000
	23	beneficio de amor	7 000
	31	6 1/4 dias de servico a 2000	13 500
Setem.	1	1 barr. de boi	2 500
	9	3 K. " carne	1 800
		remedios no Carlos em 1-9	6 500
	18	" " "	4 500
	24	" " "	2 500
	30	2 dias de servico a 2000	4 000
Out.	5	50 l. " feijao	15 000
	30	de amolar 1 bico de arado	1 000
	31	3 dias de servico a 2500	7 500
		1 1/2 horas " " " 200	300
		mp Medico	6 000
		Rateo	5 000
		10% alg. de cafe que colheo a 5000	517 500
		Saldo que recebeo	352 600
		<u>572 800</u>	<u>572 800</u>
Novem	3	3 1/2 K. de carne	2 100
	8	10 l. " feijao branco	3 000
	10	1 gr ^o " pinga	1 700
	12	conserto do bico de arado	4 000
	20	" " "	4 000
		Transp. na pag. n ^o 286	14 800

João F. Neves

1917		DEBITO	CREDITO
Jul.	31	Transp. da pag. n ^o 526	73 505
		1213 pes de cafe que tracta a 15%	63 195
		Balanceo	9 810
		<u>73 505</u>	<u>73 505</u>
Agos	1	Saldo a cp. favor	9 810
	5	1 gr ^o de pinga	1 700
	12	" " "	1 700
	19	" " "	1 700
	21	em cunheiro decontado	40 000
		1/2 arr. de cafe em 19-8	3 000
	26	1 gr ^o " pinga	1 700
	27	remedios no Carlos	5 000
	31	1/2 dia de servico a 2000	0 000
Setem	2	1 gr ^o " pinga	1 700
	9	" " "	1 700
	15	" " "	1 700
	22	" " "	1 700
	29	" " "	1 700
	30	1/2 dia de servico a 2000	1 000
Out.	6	1 gr ^o " pinga	1 700
		" 50 l. " feijao	15 000
	13	1 gr ^o " pinga	1 700
	20	" " "	1 700
	27	" " "	1 700
	31	3 dias de servico a 2500	7 500
		mp Medico	6 000
		Rateo	5 000
		504 alg. de cafe que colheo a 5000	252 000
		Saldo que recebeo	155 590
		<u>260 500</u>	<u>260 500</u>

Guidotti Seraphim

1917		DEBITO	CREDITO
Jul.	22	Transp. da pag. n ^o 376	11 400
	31	M. Medico	4 000
		1/2 de uniao a 2000 por dia	500
		6672 pes de cafe que fructa a 1500	100050
		Saldo que recebo	85 180
			<u>100 580</u>
Agos	5	1/2 ars. de cafe	3 000
		1 q ^{ta} " pinga	1 700
	19	1 " " "	1 700
	31	1/2 dia de uniao a 2000	2 500
		2 1/2 horas " " " 200	500
Setem	2	1 q ^{ta} " pinga	1 700
	15	1 " " "	1 700
	30	M. Medico	4 000
		Roteo	5 000
		684 alg. de cafe que colheo a 5000	342 000
		Balanceo	326 200
			<u>345 000</u>
Out.	1	Saldo a seu favor	326 200
		" que recebo	326 200

Moretti Domingo

1917		DEBITO	CREDITO
Jul.	31	Transp. da pag. n ^o 375	5 700
		Saldo que recebo	61 715
			<u>67 415</u>
Agos	12	1 q ^{ta} de pinga	1 700
	31	1/2 de dia a 2000	500
Setem	2	1/2 ars. " cafe	3 000
	30	M. Medico	4 000
		Roteo	5 000
		329 alg. de cafe que colheo a 5000	164 500
		Balanceo	151 300
			<u>165 000</u>
Out.	1	Saldo a seu favor	151 300
		" que recebo	151 300

Emilio da Cruz

DEBITO CREDITO

Ago.	1	Transp. da pag. n.º 591	241 365	
	2	100 l. de feijão	30 000	
	5	4 K. " carne	2 400	
	19	em sinheiro	40 000	
	26	1/2 arr. de café	3 000	
	20	l. " pinga em 19-8	10 000	
		remédios no Carlos em 22-8	2 400	
		" " " " 23-8	1 000	
	31	de cara	2 000	
		1/2 dia de serviço a 2000		1 000
Setem.	8	1 man	1 000	
	21	50 l. de feijão	15 000	
		remédios no Carlos em 8-9	7 000	
	30	1/2 dia de serviço a 2000		3 000
Out.	5	3 1/2 K. " toucinho	4 900	
	6	1/2 l. " pinga	750	
	13	7/8 arr. " café	3 000	
	20	1 gr. " pinga	1 700	
	26	2 1/2 K. " toucinho	3 000	
	27	1/2 arr. de café	3 000	
		1 chamada médico em 8-9	5 000	
	31	2 1/2 dias de serviço a 2500		6 250
		m/ Médico	6 000	
		Ráteo	3 000	
		640 alg. de café que colheu a 500		320 000
		Balanco		56 565
			386 815	386 815
Novem.	1	Saldo a m/ favor	56 565	
	3	3 K. de carne	1 800	
		" 1 l. " pinga	500	
		Transp. na pag. n.º 266	58 865	

João Bueno

1917

DEBITO CREDITO

Ago.	4	Transp. da pag. n.º 37	25 975	
	"	2 K. de toucinho	2 400	
	12	20 l. " feijão	1 200	
	18	2 K. " toucinho	2 400	
	20	em sinheiro executado	40 000	
	25	1 barr. de pouco	1 500	
	26	20 l. de feijão	1 200	
	31	dinheiro que veio para Sta. Casa	500	
		medicamentos no Mercado de S. Lourenço	18 000	
		" " " " 26-8	2 500	
		m/ Médico	2 000	
		Sur	2 500	
		13 1/2 dias de serviço a 2700		35 775
		2 horas " " " 200		400
		Balanco		64 000
			100 175	100 175
Setem.	1	Saldo a m/ favor	64 000	
	2	20 l. de feijão	1 200	
	8	3 K. " toucinho	3 600	
	14	3 " " "	3 600	
	15	20 l. " feijão	1 200	
	21	3 K. " toucinho	3 600	
	22	20 l. " feijão	1 200	
	29	20 " " "	1 200	
	30	m/ Médico	2 000	
		Sur	2 500	
		2 1/2 dias de serviço a 2500		58 050
		6 horas " " " 200		1 200
		Balanco		24 850
			84 100	84 100
Out.	1	Saldo a m/ favor	24 850	
		Transp. na pag. n.º 186		

Antonio F. de Moraes

1917		DEBITO	CREDITO
Agos.	1	Transp. na pag. n ^o 47	2.400
	5	15 l. de feijão	900
	11	2 K. " toucinho	2.400
	12	3 " " carne	1.800
	"	15 l. " feijão	900
	"	1 gr ^o " pinça	1.700
	16	1 carro " lenha	8.000
	19	15 l. de feijão	900
	"	1/2 arr. " café	3.000
	25	2 K. " toucinho	2.400
	26	15 l. " feijão	900
	31	ml. Médico Luz	2.000 2.500
	26	dias de serviço a 3000	78.000
	3 1/2	horas " " 300	1.050
	26	dias " " 2500 do Fleming	65.000
	3 1/2	horas " " 200	700
	24 1/4	dias " " 1600 do Cesaris	39.600
	12 1/2	horas " " 100	1.250
		Saldo que recebeu	155.800
			185.600
Setem.	1	1 K. de toucinho	1.200
"	2	15 l. " feijão	900
"	"	1 gr ^o " pinça	1.700
"	7	3 K. " toucinho	3.600
"	9	3 1/2 " " carne	2.100
"	"	15 l. " feijão	900
"	14	3 K. " toucinho	3.600
"	15	1 gr ^o " pinça	1.700
"	"	15 l. " feijão	900
		Transp. na pag. n ^o 163	16.600

Domingos Raymundo

1917		DEBITO	CREDITO
Agos	4	1 1/2 K. de toucinho	1.800
	5	2 1/2 " " carne	1.500
	"	1 l. " pinça	500
	11	2 K. " toucinho	2.400
	12	1 1/2 l. " pinça	750
	19	2 1/2 K. " carne	1.500
	"	10 l. " feijão	600
	31	ml. Médico Luz	2.000 2.500
	2 1/2	dias de serviço a 2500	63.750
	4	horas " " 200	800
		Saldo que recebeu	56.000
			69.550
Setem.	1	1 K. de toucinho	1.200
	2	1 viagem de trolly p ^o baptizado	5.000
	"	2 1/2 K. de carne	1.500
	"	1 gr ^o " pinça	1.700
	7	2 K. " toucinho	2.400
	8	2 " " carne	1.200
	"	20 l. " feijão	1.800
	"	1 gr ^o " pinça	1.700
	14	3 1/2 K. " toucinho	4.200
	15	10 l. " feijão	600
	22	2 K. " carne	1.200
	"	1 l. " pinça	500
	28	2 K. " toucinho	2.400
	30	ml. Médico Luz	2.000 2.500
	25	dias de serviço a 2500	62.500
	4	horas " " 200	800
		Transp. na pag. n ^o 179	29.300
			63.300

Francisco B. dos Santos

1917		DEBITO	CREDITO
Agos	4	Transp. ma pag n° 46	32 000
	5	1 coraçã de boi	1 000
	"	20 l. de fuba	1 200
	"	1/2 arr. " café	3 000
	11	2 1/2 K. " toucinho	3 000
	12	3 1/2 " " carne	2 100
	"	1 coraçã	1 000
	"	20 l. de fuba	1 200
	18	2 K. " toucinho	2 400
	"	1 coraçã de boi	1 000
	19	3 1/2 K. de carne	2 100
	"	10 l. " fuba	600
	25	2 K. " toucinho	2 400
	26	30 l. " fuba	1 800
	31	M. Medico	2 000
		26 1/2 dias de servico a 2500	66 875
		27 " " " 800 de Sebastian	21 600
		15 horas " " 100 " "	1 500
		Saldo que resta	33 175
			89 975
			89 975
Setem	1	2 K. de Toucinho	2 400
	"	1 man	1 000
	2	de 7 ordens no Brax Vitor	30 000
	"	1 coraçã de boi	1 000
	"	30 l. de fuba	1 800
	8	2 K. " toucinho	2 400
	"	1 coraçã de boi	1 000
	9	3 1/2 K. de carne	2 100
	"	30 l. " fuba	1 800
	14	2 K. " toucinho	2 400
		Transp. ma pag n° 161	45 900

José Demarchi

1917		DEBITO	CREDITO
Agos	5	4 K. de carne	2 400
	"	1 gr ^o " pinga	1 700
	12	2 K. " carne	2 400
	"	1 gr ^o " pinga	1 700
	18	Remessão de arroz	1 000
	19	1 gr ^o de pinga	1 700
	26	1 " " "	1 700
	31	33 1/2 dias " servico a 2000	67 000
		9 horas " " 200	1 800
		3 dias " " 2000	6 000
		6 1/2 horas " " "	1 300
Setem.	2	2 K. de carne	1 200
	"	1 gr ^o " pinga	1 700
	9	5 K. " carne	3 000
	"	1 gr ^o " pinga	1 700
	15	1 " " "	1 700
	22	1 " " "	1 700
	29	1 " " "	1 700
	30	29 1/2 dias de servico a 2000	59 000
	"	22 horas " " 200	4 400
	"	11 dias " " 2000	22 000
Out.	6	1 gr ^o " pinga	1 700
	8	di anular 1 buco de arroz	1 000
	13	1 gr ^o " pinga	1 700
	20	5 K. " carne	3 000
	"	1 gr ^o " pinga	1 700
	27	5 K. " carne	3 000
	"	1 gr ^o " pinga	1 700
	31	6 dias de servico a 2500	15 000
		1 1/2 horas " " 200	300
		Transp. p ^o pag. n° 215	39 100
			176 800

Silverio Piccinini

1917		DEBITO	CREDITO
Agos	5 1	K. de carne	600
	12 1	" " "	600
	26 15	l. " fuba	900
	31	mf. Medico	2.000
		Leis	2.500
	29	dias de servico a 2500	72.500
	2	horas " " 200	400
		Saldo que recebeo	66.300
			<u>72.900</u>
Setem.	2 3	K. de carne	1.800
	9 3	" " "	1.800
	" 20	l. " fuba	1.200
	15 25	" " fuba	1.500
	22 25	" " "	1.500
	29 25	" " "	1.500
	30	mf. Medico	2.000
		Leis	2.500
	9 1/4	dias de servico a 2500	24.375
	4	horas " " 200	800
	19	dias " " a razao de 700 por mes	44.327
		Saldo que recebeo	55.702
			<u>69.502</u>
Out.	6 25	l. de fuba	1.500
	12 1	K. " toucinho	1.200
	13 25	l. " fuba	1.500
	20 25	K. " carne	1.500
	" 25	l. " fuba	1.500
	27 20	" " "	1.200
	31	mf. Medico	2.000
		Leis	2.500
		Transp. na pag. n°	12.900

Felicio Vittoretto

1917		DEBITO	CREDITO
Agos	5 3	K. de carne	1.800
	" 1	gr ^o " pinga	1.700
	12 1	" " "	1.700
	26 1	" " "	1.700
	31 10	dias de servico a 2000	20.000
		3 1/2 horas " " 200	700
Setem	2 3	K. de carne	1.800
	8 1	gr ^o " pinga	1.700
	15 1	" " "	1.700
	22	beneficio de arroz	1.000
	26	mf. Medico	4.000
		Rateo	5.000
	"	1 1/2 dias de servico a 2000	3.000
	"	1 1/2 alg. de cafe que colheo a 5000	706.000
		Balanco	707.600
			<u>729.700</u>
		Saldo a seu favor	707.600
	27	ordem a cargo de Brar. Tito Primo	707.600
			<u>707.100</u>

José Antoniel

1917		DEBITO	CREDITO
Ago.	5	1 gr ^o de pinga	1 700
	12	2 K. " carne	1 200
	26	1 gr ^o " pinga	1 700
	31	1/2 dia de serviço a 2000	1 000
		6 horas " " " 200	1 200
Setem	22	2 K. " carne	1 200
		1 gr ^o " pinga	1 700
	30	4/5 dias de serviço a 2000	9 000
Out.	13	1/2 arr. " café	3 000
	27	1 gr ^o " pinga	1 700
	30	1 pau rallico	1 000
	31	2 dias de serviço a 2500	5 000
		m/ Médico	6 000
		Ração	5 000
		708 alg. de café que colheo a 500	354 000
		Saldo que recebo	346 000
			<u>370 200</u>
			<u>370 200</u>
Novem	24	1 gr ^o de pinga	1 700
	30	1 dia de serviço	2 500
Dezem.	22	2 K. " carne	1 200
		1/2 arr. " café	3 000
		1 gr ^o " pinga	1 700
	31	de leite	1 800
		m/ Médico	4 000
		1 dia de serviço a 2500	2 500
	3941	pes de café que tranto a 2012	78 820
	1167	" " " " " 15"	17 505
		Saldo que recebo	87 925
			<u>101 325</u>
			<u>101 325</u>
1918			
Jan	12	1 gr ^o de pinga	1 700
	31	m/ de leite	3 000
		Transp. na prop. 392	11 700

Pilon Santosa

1917		DEBITO	CREDITO
Ago.	5	1 gr ^o de pinga	1 700
	12	1 " " "	1 700
	19	1 " " "	1 700
	31	5 1/2 dias de serviço a 2000	11 000
		6 horas " " " 200	1 200
Setem	2	1 gr ^o " pinga	1 700
	7	benefício de arroz	1 000
	8	1 gr ^o de pinga	1 700
	15	1 " " "	1 700
	22	1 " " "	1 700
	29	1 " " "	1 700
	30	4/5 dias de serviço a 2000	9 000
Out.	6	1 gr ^o " pinga	1 700
	11	concerto de 1 minuto	7 000
	13	1 gr ^o de pinga	1 700
	20	1 " " "	1 700
	27	1 " " "	1 700
		benefício de arroz	1 000
	31	4 dias de serviço a 2500	10 000
		m/ Médico	6 000
		Ração	5 000
		1026 alg. de café que colheo a 500 n ^o	513 000
		Saldo que recebo	503 800
			<u>544 200</u>
			<u>544 200</u>
Novem	3	1 gr ^o de pinga	1 700
	10	1 " " "	1 700
	17	1 " " "	1 700
	24	1 dia de serviço	1 700
Dezem	30	1 " " "	1 700
	1	1 " " "	2 500
	5	concerto do arado	5 000
		Transp. na prop. n ^o 302	13 500
			<u>2 500</u>

Aniceto Damiano

1917		DEBITO	CREDITO
Apr.	5	Transp. da pag. n ^o 112	5 400
	6	1 latta varia	500
	11	2 K. de toucinho	2 400
	12	2 1/2 " " carne	1 500
		1 1/2 l. " pinga	750
	19	em sincheiro	20 000
	31	m/ Medico Luz	2 000 2 500
	29	dias de servico a 2500	72 500
	2	horas " " " 200	400
		Saldo que recebeo	37 850
			<u>72 900</u>
			<u>72 900</u>
Letem	1	1 1/2 K. de toucinho	1 800
	2	em sincheiro	5 000
		1/2 K. de pipado	300
	2	3 " " carne	1 800
		20 l. " fuba	1 200
	8	2 K. " toucinho	2 400
	9	2 1/2 " " carne	1 500
	14	1 " " toucinho	1 200
	15	10 l. " fuba	600
	22	1 K. " carne	600
	29	20 l. " fuba	1 200
	30	m/ Medico Luz	2 000 2 500
	25 1/2	dias de servico a 2500	63 750
		Saldo que recebeo	41 650
			<u>63 750</u>
			<u>63 750</u>
Out.	5	3 K. de toucinho	3 600
	13	1/2 arr. " cafe	3 000
		Transp. na pag. n ^o 205	6 600

Jose Furlan

1917		DEBITO	CREDITO
Apr.	5	Transp. da pag. n ^o 22	3 600
	12	3 K. de carne	1 800
	"	20 l. " fuba	1 200
	18	1 K. " toucinho	1 200
	19	20 l. " fuba	1 200
	"	1 " " pinga	500
	26	20 " " fuba	1 200
	31	m/ Medico Luz	2 000 2 500
	17	dias de servico a 2700	45 900
	7 3/4	horas " " " 200	1 400
	9 3/4	" " " " 2500	24 375
		Saldo que recebeo	56 475
			<u>71 675</u>
			<u>71 675</u>
Letem	1	1 1/2 K. de toucinho	1 800
	2	15 l. " fuba	900
	"	1/2 arr. " cafe	3 000
	"	1 l. de pinga	500
	8	2 K. " toucinho	2 400
	9	20 l. " fuba	1 200
	"	1 " " pinga	500
	14	1 K. " toucinho	1 200
	15	20 l. " fuba	1 200
	22	1 K. " carne	600
	"	15 l. " fuba	900
	29	15 " " "	900
	"	1 q ^{to} " pinga	1 700
	30	m/ Medico Luz	2 000 2 500
	11	dias de servico a 2700	29 700
	13 3/4	" " " " 2500	34 375
		Transp. na pag. n ^o 178	21 300
			<u>64 075</u>

Via Siva

1917		DEBITO	CREDITO
Ago	5	Transp. da pag. n° 3	2400
	12	3 K. de carne	1800
	26	1 gr ^o " pinga	1700
	31	24 1/2 dias " servico a 2000	49500
		" 17 horas " " 200	3400
		" 4 1/2 " " " "	900
Setem	15	2 gr ^o " pinga	3400
	22	7 K. " carne	4200
		" 1 gr ^o " pinga	1700
	30	21 dias " servico a 2000	42000
		5 horas " " " 200	1000
Out.	6	1 gr ^o " pinga	1700
	20	3 K. " carne	1800
		" 1 gr ^o " pinga	1700
	27	3 K. " carne	1800
	31	1 dia de servico a 2500	2500
		1 1/2 horas " " " 200	300
		Medico	6000
		Luz	7500
		Rateo	5000
		098 alq. de cafe que colheu a 5000	549000
		Saldo que recebeu	607900
			648600
			648600
Novem	3	2 K. de carne	1200
		" 1 gr ^o " pinga	1700
	10	1 " " "	1700
	24	1 " " "	1700
Dezem	1	3 K. " carne	1800
	7	1 gr ^o " pinga	1700
	15	2 K. " carne	1200
		Transp. na pag. 312	11000

Emilio Pinto

1917		DEBITO	CREDITO
Ago	2	Transp. da pag. n° 573	87820
	12	2 K. de carne	1200
		" 1 L. " pinga	500
	19	6 med. " carne	3600
		remedios no Carlos em 8-8	5500
	31	13 1/2 dias de servico a 2000	3500
		3 1/2 horas " " " 200	700
Setem	8	5 K. " carne	3000
	22	1 L. " pinga	500
	30	Medico	4000
		indenizacao p ^a 7411 pes de cafe que tracta a 25% o mil pes por retirar-se sem compensar o tracto	185275
		Rateo Medico	5000
		remedios no Carlos em 26-9	4500
		769 alq. de cafe que colheu a 5000	384500
		Balanco	87805
			388700
			388700
Out.	1	Saldo a seu favor	87805
	2	ordem no Baptista Piteco	87805
			87805
			87805

André Pelosi

1917		DEBITO	CREDITO
Ago.	12	Transp. da pag. n° 223	275 65
"	1	gr ^o de pinga	1 700
"	19	" " "	1 700
"	21	em dinheiro adiantado	100 000
"	26	1 gr ^o de pinga	1 700
"	31	11/2 dias de serviço a 2000	23 000
"		8 horas " " 200	1 600
Setem.	1	benefício de arroz	1 000
"	2	1 gr ^o de pinga	1 700
"	8	4 1/2 H. " carne	2 700
"	"	1 gr ^o " pinga	1 700
"	15	" " "	1 700
"	22	8 H. " carne	4 800
"	"	1 gr ^o " pinga	1 700
"	28	dinheiro da Campana que deu p ^a carne de mello	40 000
"	"	de 2 carros de queilho de osso a Pavetti	80 000
"	30	10/10 dia de serviço a 2000	20 500
"	"	pagto ao B ^o Tacheco de Carvalho para liquidacão das cp. de Alton Funes Haiano fixante	240 000
Out.	4	100 l. de feijão	30 000
"	6	1 gr ^o " pinga	1 700
"	"	benefício de arroz	1 000
"	13	1 gr ^o de pinga	1 700
"	16	informem no Bar Vitor Primo	50 000
"	20	3 1/2 K. de carne	2 100
"	"	1 gr ^o " pinga	1 700
"	27	" " "	1 700
"	31	22 1/2 dias de serviço a 2500	56 875
"	"	4 horas " " 200	200
"	"	m/ Medico	6 000
"	"	Transp. na pag. n° 226	731 915
			222 175

Fachina Primo

1917		DEBITO	CREDITO
Ago.	12	Transp. da pag. n° 16	19 700
"	1	gr ^o de pinga	1 700
"	3 1/2	H. " toucinho	4 200
"	19	1 gr ^o " pinga	1 700
"	21	em dinheiro adiantado	80 000
"	25	3 1/2 H. de toucinho	4 200
"	26	1 gr ^o " pinga	1 700
"	"	remédios no Carlos em 12-8	4 700
"	31	9 dias de serviço a 2000	18 000
Setem.	1	1 1/2 K. " toucinho	1 800
"	2	1 gr ^o " pinga	1 700
"	9	2 1/2 H. " toucinho mijo carne	1 500
"	"	1 gr ^o " pinga	1 700
"	15	2 " " "	3 400
"	"	1/2 arr. " café	3 000
"	22	1 gr ^o " pinga	1 700
"	29	" " "	1 700
"	"	remédios no Carlos em 17-9	8 500
Out.	5	1 gr ^o de pinga	1 700
"	13	1/2 arr. " café	3 000
"	"	1 gr ^o " pinga	1 700
"	19	2 1/2 H. " toucinho	3 000
"	20	1 gr ^o " pinga	1 700
"	27	" " "	1 700
"	"	1 chamado Medico em 16-9	5 000
"	31	7 1/2 dias de serviço a 2500	19 375
"	"	1 1/2 horas " " 200	300
"	"	m/ Medico	6 000
"	"	Rotão	5 000
"	"	613 atq. de café que colheu a 500 s	306 500
"	"	Transp. na pag. n° 231	171 700
			344 175

Luis Miorin

1912		DEBITO	CREDITO
Agos	12	1 q ^{to} de pinga	1.700
	19	1 l. " "	500
	24	em arrears	50.000
	25	beneficio de arroz	500
	26	1 q ^{to} de pinga	1.700
		remedios no Cartas em 11-8	4.000
		1 chamado Medico em 1-7	5.000
		1 " " " 11-8	5.000
Agos.	31	6 1/2 horas de serviço a 200	1.300
Setem.	2	1 l. de pinga	500
	8	1 " " "	500
	15	1 q ^{to} " "	1.700
	22	1 l. " pinga	0.500
	29	1 q ^{to} " "	1.700
	30	1/2 dia " serviço a 2000	1.000
Out	5	1 l. " pinga	500
	13	1 q ^{to} " "	1.700
	20	1 " " "	1.700
	27	1 l. " "	500
		remedios no Cartas	12.500
	31	mf. Medico	6.000
		Luz	7.500
		Rateo	5.000
		661 alg. de café que colheo a 5000	330.500
		Saldo que recebeo	224.100
			332.300
			332.800
Novem	3	1 q ^{to} de pinga	1.700
	10	1 l. " "	500
	17	1 q ^{to} " "	1.700
	18	mf ordem a Elias Abraham	25.000
		Transp. na pag. n ^o 219	28.900

Constantino Junior

1912		DEBITO	CREDITO
Agos.	19	Transp. da pag. n ^o 45	55.100
		2 1/2 H. de carne	1.500
		20 l. " fuba	1.200
	25	1 H. " toucinho	1.200
	26	20 l. " fuba	1.200
	31	mf. Medico	2.000
		Luz	2.500
		25 1/4 dias de serviço a 2500	64.375
		20 horas " " 200	4.000
		Saldo que recebeo	3.375
			68.375
			68.375
Setem.	2	mf ordem no B. Stocco	30.000
		20 l. de fuba	1.200
	3	1 carne de lenha	9.000
	9	3 H. " carne	1.800
		20 l. " fuba	1.200
	14	3 H. " toucinho	3.600
	15	20 l. " fuba	900
	21	2 H. " toucinho	2.400
	22	20 l. " fuba	1.200
	29	20 " " "	1.200
		1 " " pinga	500
	30	mf. Medico	2.000
		Luz	2.500
		24 1/4 dias de serviço a 2500	61.875
		9 horas " " 2000	1.800
		Saldo que recebeo	6.175
			63.675
			63.675
Out.	1	mf ordem no Baptista Stocco	30.000
		" " Elias Abraham	15.000
		Transp. na pag. n ^o 192	45.000

Benedicto F. Neves

1917		DEBITO	CREDITO
Ago	19	Transp. da pag. n° 3	11 300
"	1	grat de pinga	1 700
26	20	l. " fuba	1 200
30		dinheiro que veio p.º Sr. Caro	1 000
31		m/ Medico Luz	2 000 2 500
		27 1/2 dias de serviço a 2700	74 925
		12 1/2 horas " " " 200	2 500
		Saldo que recebeu	57 725
		<hr/>	<hr/>
		77 425	77 425
Setem	1	1 1/2 K. de toucinho	1 800
	2	20 l. " fuba	1 200
		1 grat " pinga	1 700
	8	3 K. " toucinho	3 600
	9	2 " " carne	1 200
		15 l. " fuba	900
	14	1 K. " toucinho	1 200
	15	20 l. " fuba	1 200
	22	1 K. " carne	600
		" 15 l. " fuba	900
		" 1 grat " pinga	1 700
	29	15 l. " fuba	900
	30	23 dias " serviço a 2700	62 100
		9 horas " " " 200	1 800
		Saldo que recebeu	47 000
		<hr/>	<hr/>
		63 900	63 900
Setem	30	Saldo a um favor m/ Medico Luz	2 000 2 500
		Saldo que recebeu	42 500
		<hr/>	<hr/>
		47 000	47 000

Antonio Bilato

1917		DEBITO	CREDITO
Ago	19	Transp. da pagina 28	7 600
"	19	10 l. de fuba	600
	31	m/ Medico Luz	2 000 2 500
		26 1/2 dias de serviço a 2500	66 250
		16 1/2 horas " " " 200	3 300
		Saldo que recebeu	56 850
		<hr/>	<hr/>
		69 550	69 550
Setem	2	1 l. de pinga	500
	7	1 K. " toucinho	1 200
	8	20 l. " fuba	1 200
		" 1 " " pinga	500
	15	1 " " "	500
		" 10 " " fuba	600
	22	1 " " pinga	9 700
	29	1 " " "	500
	30	" " m/ Medico Luz	2 000 2 500
		26 1/2 dias de serviço a 2500	66 250
		1 hora " " " 200	200
		Saldo que recebeu	56 450
		<hr/>	<hr/>
		66 450	66 450
Out.	3	1 grat de pinga	1 700
		" 20 l. " fuba	1 200
	12	1 1/2 K. " toucinho	1 800
	20	1 l. " pinga	500
	27	15 " " fuba	900
		" 1 " " pinga	500
	31	" " m/ Medico Luz	2 000 2 500
		Transp. na pag. 234	11 100

Hilario de Lima

1917		DEBITO	CREDITO
Agos	18	Transp. na pag n° 60	82,275
	26	10 l. de fuba	600
		remetidos no Carlos em 1-9	2,000
	27	" " "	7,000
		1 chamado Medico em 30-7	5,000
	31	m/ Medico	2,000
		Luz	2,500
		Balanço	101,375
			101,375
Setem.	1	Saldo a m/ favor	101,375
	"	1 K. de toucinho	1,200
	2	10 l. " fuba	600
		1 gr ^o " pinga	1,700
	7	2 K. " toucinho	2,400
	8	10 l. " fuba	600
		" 1 " " pinga	500
	14	2 K. " toucinho	2,400
	15	1 gr ^o " pinga	1,700
	"	1 ordem no Brar Vita	15,000
	"	em ovinheiro	5,000
	21	1 1/2 K. de toucinho	1,800
	22	10 l. " fuba	600
	"	1 gr ^o " pinga	1,700
	27	1 suan	800
	28	2 1/2 K. de toucinho	3,000
	29	10 l. " fuba	600
		remetidos no Carlos em 3-9	3,000
	30	m/ Medico	2,000
		Luz	2,500
		21 dias de servico a 2500	52,500
		Transp. na pag n° 182	148,475
			52,500

Va Florentino

1917		DEBITO	CREDITO
Agos	12	Transp. na pag. 247	3,900
	25	2 K. de toucinho	2,400
	26	10 l. " fuba	600
	31	de casa	1,000
		m/ Medico	2,000
		26 1/2 dias de servico do João a 2000	53,500
		12 horas " " " " 200	2,400
		25 1/2 dias " " " Ant ^o " 1200	30,600
		22 horas " " " " 100	2,200
		Saldo que recebeo	78,800
			88,700
Setem.	1	1 1/2 K. de toucinho	1,800
	2	1/2 arr. " cafe	3,000
	3	2 K. " toucinho	2,400
	9	2 1/2 " " carne	1,500
		15 l. " fuba	900
	15	15 " " "	700
	21	1 barr. de porco	2,000
	22	15 l. " fuba	900
	30	m/ Medico	2,000
		24 1/2 dias de servico do João a 2000	49,500
		8 horas " " " " 200	1,600
		25 dias " " " Ant ^o " 1200	30,000
		8 horas " " " " 100	800
		Saldo que recebeo	66,500
			81,900
Out.	12	1 barr. de porco	1,000
	13	10 l. " fuba	600
	19	2 K. " toucinho	2,400
	20	15 l. " fuba	900
		Transp. na pag n° 212	4,900

Eloy de Camargo Silveira

DEBITO CREDITO

1917

Ago.	19		Transp. da pag. n.º 529	170 500	
"	5 1/2	K.	de carne	3 300	
	25	1	" " toucinho	1 200	
	26	20	l. " fuba	1 200	
Setem.	2	"	K. de carne	86 600	
	7	100	l. " feijão	25 000	
	9	2 1/2	K. " carne	1 500	
	12	5	dias de serviço no pomal a 2000	10 000	
	15	50	K. " porco	50 000	
	22	2	" " carne	1 200	
	27	1	cadáver	4 000	
	28	1	K. de toucinho	1 200	
Out.	12	1 1/2	" " lombo	1 800	
	20	6 1/2	" " carne	3 900	
	25	50	" " um porco	50 000	
	"	10	l. " fuba	600	
	28		em dinheiro	200 000	
		1	chamado Médico em 80-9	5 000	
Novem	3	4	K. de carne	2 400	
	9	1	" " lombo de porco	1 200	
	10	1 1/2	" " carne	900	
	17	2	" " lombo	2 400	
	23	1	" " "	1 200	
	24	20	l. de fuba	1 200	
Dezem	1	2	K. " carne	1 200	
	7	1 1/2	" " lombo	1 800	
	15	3	" " carne	1 800	
	"	4	dias de serviço a 2500	10 000	
	18	3	" " " " "	7 500	
	22	2	K. de carne	1 200	
			Transp. na pag. n.º 316	569 800	

Francisco B. Tarrá

DEBITO CREDITO

1917

Ag.	24		Transp. da pag. n.º 61	98 100	
	26	10	l. de fuba	600	
	31		m/ Médico	2 000	
			Luz	2 500	
			de 5 cartões descontados no pagamento do Convênio seu ordenado		2 500
			Balanco		100 000
				103 200	103 200
Setem	1		Saldo a m/ favor	700	
	"	2	K. de toucinho	2 400	
	2	1 1/2	" " carne	900	
	"	10	l. " fuba	600	
	8	2 1/2	K. " toucinho	3 000	
	9	2	" " carne	1 200	
	"	10	l. " fuba	600	
	15	10	" " "	600	
	21	2	K. " toucinho	2 400	
	22	1 1/2	" " carne	900	
	"	5	l. " fuba	900	
	25	2 1/2	K. " toucinho	3 000	
	29	10	l. " fuba	600	
	30		m/ Médico	2 000	
			Luz	2 500	
			seu ordenado		100 000
			Saldo que recebeu	77 700	
				100 000	100 000
Out.	2	1	carro de lenha	9 000	
	5	2 1/2	K. " toucinho	3 000	
	6	10	l. " fuba	600	
			Transp. na pag. n.º 199	12 600	

Celeste Morosini

1917		DEBITO	CREDITO
Ago.	19	Transp. da pag. n° 40	4 200
	26	20 l. de fuba	1 200
		1 chamado Medico em 25-7	5 000
	31	m/ Medico	2 000
		Luz	2 500
		seu ordenado	70 000
		Saldo que recebeo	55 100
			70 000
Setem	2	20 l. de fuba	1 200
	9	2 K. " carne	1 200
	"	20 l. " fuba	1 200
	15	1 " " pinça	500
	"	20 " " fuba	1 200
	28	3 K. " toucinho	3 600
	29	15 l. " fuba	900
		remedios no Carlos em 13-9	3 900
	30	m/ Medico	2 000
		Luz	2 500
		seu ordenado	70 000
		saldo que recebeo	51 800
			70 000
Out.	6	20 l. de fuba	1 200
	12	100 " " milho	6 000
	"	2 K. " toucinho	2 400
	13	20 l. " fuba	1 200
	20	20 " " "	1 200
	27	15 " " "	900
	29	em dinheiro	20 000
	31	m/ Medico	2 000
		Luz	2 500
		Transp. da pag. n° 257	37 400

Glycerio Guedes

1917		DEBITO	CREDITO
Ago	11	Transp. da pag. n° 577	6 600
	26	1 gr. de pinça	1 700
	31	m/ Medico	2 000
		Luz	2 500
		26 dias de serviço a 2500	65 000
		9 horas " " " 200	1 800
		Saldo que recebeo	54 000
			66 800
Setem	2	3 K. de carne	1 800
	8	20 l. " fuba	1 200
	"	14 " " pinça	750
	14	2 1/2 K. " toucinho	3 000
	21	3 " " "	3 600
	28	1 " " "	1 200
	30	m/ Medico	2 000
		Luz	2 500
		18 dias de serviço a 2700	48 600
		3/4 " " " " 2500	20 625
		Saldo que recebeo	53 175
			69 225
Out	12	1 1/2 K. de toucinho	1 800
	13	25 l. " fuba	1 500
	"	1 1/2 " " pinça	750
	17	em dinheiro	10 000
	20	2 K. de carne	1 200
	31	m/ Medico	2 000
		Luz	2 500
		26 1/2 dias de serviço a 2700	71 550
		2 horas " " " 2000	400
		Saldo que recebeo	52 200
			71 950

Manoel Rodrigues

1917		DEBITO	CREDITO
Agosto	31	diuheiro que me p. ^a Sta. Clara caderneta m/ Medico	500 1000 2000
	27	dias de servico a 2000	54000
	17	horas " " " 200	3400
		Saldo que recebo	53900
			<u>57400</u> <u>57400</u>
Setem.	30	m/ Medico	2000
		25 1/2 dias de servico a 2000	51000
		4 horas " " " 200	800
		Saldo que recebo	49800
			<u>51800</u> <u>51800</u>
Out.	31	m/ Medico	2000
		1 cham. Medico e Rato	10000
		19 3/4 dias de servico a 2000	39500
		Saldo que recebo	27500
			<u>39500</u> <u>39500</u>
Nov.	1	Saldo a 7 fave	27500
		remedios no Carlos em 24-10	7000
		Saldo que recebo	20500
			<u>27500</u> <u>27500</u>

Benedicto J. de Lima

1917		DEBITO	CREDITO
Ag.	26	Transp. da pag. n. ^o 5	13700
		1 chamado Medico em 23-8	5000
		remedios no Carlos " " "	6500
	29	" " "	10000
	31	2 1/4 dias de servico a 2000	43000
		1 hora " " " 200	200
Setem.	1	de 1 caixa p. ^a anjo	3000
	2	5 K. de carne	3000
	8	em diuheiro	50000
	30	m/ Medico	4000
		Rato	5000
		819 alg. de cafe colhido a 5000	409500
		Saldo que recebo B. Lico p. procurator	352500
			<u>452700</u> <u>452700</u>

Manoel F. Neves

1917		DEBITO	CREDITO
Ago	31	Transp. da pag. n ^o 149	139 150
	1	chamado Medico em 7-7	5 000
		" Medico	2 000
		Lux	2 500
	10	dias de servico a 2500	25 000
	2	horas " " " 200	400
		Balanco	123 250
		<hr/>	<hr/>
		148 650	148 650
Set	1	Saldo a n ^o favor	123 250
"	2	20 l. de feijao	1 200
"	8	3 K. " toucinho	3 600
"	9	20 l. " feijao	1 200
"	15	20 " " "	1 200
"	"	1 " " pinga	500
"	"	de 1 ordem no Brax Vitor	30 000
"	19	em dinheiro	10 000
"	21	1 1/2 K. de toucinho	1 800
"	29	20 l. " feijao	1 200
"	30	" Medico	2 000
		Lux	2 500
	23 1/2	dias de servico a 2500	58 750
	4	horas " " " 200	800
		Balanco	118 900
		<hr/>	<hr/>
		178 450	178 450
Out	1	Saldo a n ^o favor	118 900
"	6	20 l. de feijao	1 200
"	12	1 1/2 K. " toucinho	1 800
"	13	10 l. " feijao	600
"	19	2 K. " toucinho	2 400
"	20	15 l. " feijao	900
		Transp. na pag. n ^o 217	125 800

Josim Nicodemo

1917		DEBITO	CREDITO
Ago	19	Transp. da pag. n ^o 507	23 200
	1	chamado Medico em 7-8	5 000
	1	" " " 8-8	5 000
	1	" " " " "	5 000
Set	2	1 gal. de pinga	1 700
	17	beneficio de arroz	1 000
	29	1 l. de pinga	500
	30	" Medico	4 000
		Ratos	5 000
		684 alq. de cafe que colheo a 5000	3 420 000
		Balanco	291 600
		<hr/>	<hr/>
		342 000	342 000
Out	1	Saldo a meu favor	291 600
"	4	1 ^a ordem a cargo de B. Procto	291 600
		<hr/>	<hr/>
		291 600	291 600

Antonio Feres

1917		DEBITO	CREDITO
Ag.	31	Transp. da pag. n° 71	41 300
"	"	24 dias de serviço a 800 do Luiz	19 200
"	"	7 horas " " " 100 " "	700
		Saldo que recebeo	180 400
		<u>221 700</u>	<u>221 700</u>
Setem	2	5 H. de carne	3 000
"	"	10 l. " fuba	600
"	"	1/2 arr. " café	3 000
Set	"	1 gr ^o " pinga	1 700
"	7	3 H. " toucinho	3 600
"	8	3 1/2 " " carne	2 100
"	"	15 l. " fuba	900
"	"	1 gr ^o " pinga	1 700
"	14	3 H. " toucinho	3 600
"	15	1 gr ^o " pinga	1 700
"	"	1/2 arr. " café	3 000
"	"	10 l. " fuba	600
"	21	2 1/2 H. " toucinho	3 000
"	22	3 1/2 " " carne	2 100
"	"	10 l. " fuba	600
"	"	1 " " pinga	500
"	29	1 gr ^o " "	1 700
"	"	remedios no Carlos	7 500
"	30	m/ Medico	2 000
"	"	Luiz	2 500
Out.	"	14 1/2 dias de serviço a 2700	39 150
"	"	8 " " " " 2500	20 000
"	"	26 " " " " 2700 de Olegario	70 200
"	"	8 horas " " " 200 a3	1 600
"	"	27 dias " " " 2000 de Napoleao	54 000
		Transp. na pag. n° 174	45 400
			<u>184 950</u>

Arthur F. Neves

1917		DEBITO	CREDITO
Ag.	31	Transp. da pag. n° 58	17 400
"	"	m/ Medico	2 000
"	"	Luiz	2 500
"	"	24 1/2 dias de serviço a 2300	61 875
"	"	19 horas " " " 200	3 800
		Saldo que recebeo	43 775
		<u>65 675</u>	<u>65 675</u>
Setem	1	1 1/2 H. de toucinho	1 800
"	2	10 l. " fuba	600
"	"	1 gr ^o " pinga	1 700
"	8	2 H. " carne	1 200
"	"	1 gr ^o " pinga	1 700
"	14	2 H. " toucinho	2 400
"	15	1 l. " pinga	500
"	21	2 H. " toucinho	2 400
"	22	10 l. " fuba	600
"	"	1 gr ^o " pinga	1 700
"	23	2 1/2 H. " toucinho	3 000
"	30	m/ Medico	2 000
"	"	Luiz	2 500
"	"	24 1/2 dias de serviço a 2500	61 250
"	"	8 horas " " " 200	1 600
		Saldo que recebeo	40 750
		<u>62 850</u>	<u>62 850</u>
Out.	2	1 cano de lenda	9 000
"	5	3 H. de toucinho	3 600
"	6	1 l. " pinga	500
"	"	10 " " fuba	600
"	13	10 " " "	600
"	19	3 H. " toucinho	3 600
		Transp. na pag. n° 214	17 900

Manoel Barbosa

1912		DEBITO	CREDITO	
Ag.	31	Transp. da pag. n.º 12	17 500	64 800
"	"	Saldo que recebeo	17 300	
			64 800	64 800
Setem.	1	2 K. de toucinho	2 400	
	8	2 " " carne	1 200	
	8	1 l. " pinga	500	
	14	2 K. " toucinho	2 400	
	15	1 l. " pinga	500	
	21	2 1/2 K. " toucinho	3 000	
	22	1 l. " pinga	500	
	28	2 K. " toucinho	2 400	
	30	mf. Medico	2 000	
		Luz	2 500	
		18 dias de servico a 2700		48 600
		7 1/2 " " " 2500		19 375
		4 horas " " " 200		800
		Saldo que recebeo	51 375	
			68 775	68 775
Out.	5	1/2 K. de toucinho	1 800	
	6	1 l. " pinga	500	
	12	1 1/2 K. " toucinho	1 800	
	13	1 l. " pinga	500	
	19	2 K. " toucinho	2 400	
	20	1 l. " pinga	500	
	26	1 1/2 K. " toucinho	1 800	
	27	1 1/2 l. " pinga	750	
		amexios no Carlos em 23-10	3 000	
	31	mf. Medico	2 000	
		Luz	2 500	
		27 dias de servico a 2700		72 900
		Transp. na pag. 233	17 550	72 900

José Vieira Cardoso

1917		DEBITO	CREDITO	
Ag.	29	Transp. da pag. n.º 530	11 000	22 500
	31	mf. Medico	2 000	
		8 dias de servico a 2500		22 500
		Saldo que recebeo	32 500	
			45 000	45 000
Setem.	1	de 2 carros de lenha cortada		3 000
	2	4 K. de carne	2 400	
	3	4 carros de lenha cortada		6 000
	10	1 " " " "		1 500
	14	1 " " " "		1 500
	22	1 K. " carne	2 400	
	25	2 carros " lenha cortada		3 000
	28	2 " " " "		3 000
	30	mf. Medico	2 000	
		7 dias de servico a 2500		17 500
		Saldo que recebeo	28 700	
			35 500	35 500
Out.	1	beneficio de arroz	1 000	
	27	3 K. de carne	1 800	
		2 carros de lenha que cortou		3 000
		mf. Medico	2 000	
		9 dias de servico a 2500		22 500
		Saldo que recebeo	20 700	
			25 500	25 500
Novem	10	4 K. de carne	2 400	
	21	beneficio de arroz	1 000	
	30	mf. Medico	2 000	
		9 dias de servico a 2500		22 500
		Saldo que recebeo	17 100	
			22 500	22 500

Francisco Rodrigues

1917		DEBITO	CREDITO
Ago.	31	Transp. da pag. n.º 59	59 800
		27 dias de serviço a 1200 de foim	32 400
		17 horas " " " 100 " "	1 700
		mf. do João	18 000
		Saldo que recebo	17 300
			<u>77 100</u>
Setem	2	15 l. de fuba	900
		" 1 " " pinga	500
	9	15 " " fuba	900
	15	20 " " "	1 200
	21	1 barrigada de boi	3 500
	22	1 K. de carne	600
		" 15 l. " fuba	900
		" 1 " " pinga	500
	28	1 mar	800
	29	10 l. de fuba	600
	30	mf. Medico	2 000
		Luz	2 500
		16 1/2 dias de serviço a 2500	41 250
	13	" " " 1200 de foim	15 600
		8 horas " " " 100	800
		mf. do João	18 000
		Saldo que recebo	60 750
			<u>75 650</u>
Out.	6	1 galão de pinga	1 700
	13	10 l. " fuba	600
	20	mf. Medico	2 000
		Luz	2 500
		Rato	5 000
		5 1/2 dias de serviço a 2500	13 750
		Transp. na p.º 206	11 800
			<u>13 750</u>

Francisco Sires

1917		DEBITO	CREDITO
Ago.	31	Transp. da pag. n.º 57	30 200
		11 horas de serviço a 200 "	2 200
		Saldo que recebo	47 600
			<u>77 800</u>
Setem	1	2 1/2 K. de toucinho	3 000
	2	10 l. " fuba	600
	9	1 K. " carne	600
		" 10 l. " fuba	600
	12	2 K. " toucinho	2 400
	15	10 l. " fuba	600
	21	2 K. " toucinho	2 400
	22	10 l. " fuba	600
	28	2 K. " toucinho	2 400
		" 1 carne de lenha	9 000
	29	10 l. de fuba	600
	30	mf. Medico	2 000
		Luz	2 500
		27 dias de serviço a 2700	72 900
		8 horas " " " 200 "	1 600
		Saldo que recebo	47 200
			<u>74 500</u>
Out	5	2 1/2 K. de toucinho	3 000
	6	1/2 arr. " café	3 000
		" 5 l. " fuba	300
	13	0 " " "	600
	19	2 1/2 K. " toucinho	3 000
	26	1 1/2 " " "	1 800
	27	10 l. " fuba	600
	31	mf. Medico	2 000
		Luz	2 500
		Transp. na prop. 239	16 800

Antonio Marutti

DEBITO CREDITO

1917		DEBITO	CREDITO
Ago.	31	Transp. da pag. n° 54	20 000
		m. Medico	2 000
		Luz	2 500
		20 1/2 dias de servico a 5000	102 500
		Saldo que recebeo	78 000
			<u>102 500</u>
Setem.	2	3 H. de carne	1 800
	"	1 q ^{ta} " pinga	1 700
	3	1 carro de lenha	9 000
	7	beneficio de arroz	1 000
	9	3 H. de carne	1 800
	15	1 q ^{ta} " pinga	1 700
	21	2 pedacos de taboa 1.30 X 35	2 000
	"	1 taboa 2 m. X 30 cm.	1 500
	"	1 man. de porco	800
	29	1 q ^{ta} " pinga	1 700
	30	m/ Medico	2 000
		Luz	2 500
		23 1/4 dias de servico a 5000	118 750
		Saldo que recebeo	91 250
			<u>118 750</u>
Out.	3	1 q ^{ta} de pinga	700
	27	3 H. " carne	1 800
	"	1/2 arr. " cafe	3 000
	"	1 q ^{ta} " pinga	1 700
	31	de Leite	5 000
		m/ Medico	2 000
		Luz	2 500
		26 1/4 dias de servico a 5000	131 250
		Saldo que recebeo	113 550
			<u>131 250</u>

Antonio J. Gomes d' Affonseca

DEBITO CREDITO

1917		DEBITO	CREDITO
Ago.	31	Transp. da pag. n° 593	88 600
	"	meu ordenado	100 000
Setem.	1	beneficio de arroz	1 000
	2	1 q ^{ta} de pinga	1 700
	8	4 H. " carne	2 400
	14	2 bigotas 2.20 cm. e 6 X 3 p. de procura	5 000
		3 taboas de perobas 3 m. e 10 X 1 de grassa	6 000
	15	1 q ^{ta} de pinga	1 700
	22	5 H. " carne	3 000
	"	1 q ^{ta} " pinga	1 700
	29	1 " " "	1 700
	30	m/ Medico	6 000
		meu ordenado	100 000
		Saldo que recebeo	181 200
			<u>300 000</u>
Out.	6	1 l. de pinga	500
	13	1 q ^{ta} " "	1 700
	14	m/ ordem a cargo de Baptista Flores	150 000
	19	1 barr. de boi	2 500
	20	1/2 arr. de cafe	3 000
	27	3 1/2 H. " carne	2 100
	"	1 q ^{ta} " pinga	1 700
	"	beneficio de arroz	1 000
	31	meu ordenado	100 000
Novem	3	1 q ^{ta} de pinga dipo litro	9 500
	5	2 viagem de trolly	8 000
	10	5 H. de carne	3 000
	"	1 q ^{ta} " pinga	1 700
	17	3 H. " toucinho	3 600
	"	1 q ^{ta} " pinga	1 700
		Transp. na pag. n° 283	181 000
			<u>100 000</u>

José Lodovico

1917		DEBITO	CREDITO
Apos. 31	Transp. da pag. n° 56 seu ordenado	18 900	90 000
	Saldo que recebeo	71 100	
		90 000	90 000
Setem. 1	1 1/2 K. de toucinho	1 800	
" 1 1/2	" " carne	900	
2	20 l. " fevã	1 200	
	1 " " pinga	500	
9	20 l. " fevã	1 200	
14	2 K. " toucinho	2 400	
15	20 l. " fevã	1 200	
22	20 " " "	1 200	
23	2 K. " toucinho	2 400	
29	30 l. " fevã	1 800	
" 1	" " pinga	500	
30	m/ Medico Luz	2 000	
		2 500	
	seu ordenado		90 000
	Saldo que recebeo	70 400	
		90 000	90 000
Out. 6	20 l. de fevã	1 200	
12	1 K. " toucinho	1 200	
13	30 l. " fevã	1 800	
19	2 K. " toucinho	2 400	
20	1 1/2 " " carne	900	
" 30	l. " fevã	1 800	
27	20 " " "	1 200	
31	m/ Medico e Luz	4 500	
	seu ordenado		90 000
	Saldo que recebeo	75 000	
		90 000	90 000

Otto Wendel

1917		DEBITO	CREDITO
Apos. 31	Transp. da pag. n° 69 seu ordenado	64 500	75 000
	Saldo que recebeo	10 500	
		75 000	75 000
Setem. 1	2 1/2 K. de toucinho	3 000	
2	3 1/2 " " carne	2 100	
	1 l. " pinga	500	
8	3 K. " toucinho	3 600	
8	3 " " carne	1 800	
" 5	l. " fevã	300	
" 1	" " pinga	500	
14	2 K. " toucinho	2 400	
15	1 l. " pinga	500	
" 10	" " fevã	600	
17	1 ordem no B. Lucco	40 000	
21	2 1/2 K. de toucinho	3 000	
22	3 " " carne	1 800	
" 10	l. " fevã	600	
" 1	" " pinga	500	
28	2 1/2 K. " toucinho	3 000	
29	10 l. " fevã	600	
" 1	" " pinga	500	
30	remetidos no Carlos	6 000	
	777 m/ Medico Luz	2 000	
		2 500	
	seu ordenado		75 000
	Balanco		800
		75 800	75 800
Out. 1	Saldo a m/ favor	800	
5	3 1/2 K. de toucinho	4 200	
	Transp. na pag. n° 190	5 000	

Napoleão Bussanaro

1917		DEBITO	CREDITO
Ago. 31	m/ Medico sem ordenado	2 000	70 000
	Saldo que recebo	68 000	
		<u>70 000</u>	<u>70 000</u>
Setem 30	m/ Medico	2 000	
	11 dias de servico a 2700		29 663
	16 " " " a 2700		43 200
	gratificacaõ		5 000
	Saldo que recebo	71 863	
		<u>73 863</u>	<u>73 863</u>
Out. 31	m/ Medico	2 000	
	30 dias de servico a 2700		82 350
	gratificacaõ		5 000
	Saldo que recebo	85 350	
		<u>87 350</u>	<u>87 350</u>
Novem 30	m/ Medico	2 000	
	24 1/2 dias de servico a 2700		66 825
	2 1/2 horas " " " 200		500
	gratificacaõ		5 000
	Saldo que recebo	70 325	
		<u>72 325</u>	<u>72 325</u>
Dezem 31	m/ Medico	2 000	
	Porteo	5 000	
	23 dias de servico a 2700		62 100
	gratificacaõ		5 000
	Saldo que recebo	60 100	
		<u>67 100</u>	<u>67 100</u>
Jan 31	m/ Medico	2 000	
	25 dias de servico a 2700		67 500
	5 horas " " " 200		1 000
	Transp. na pop. 380	2 000	68 500

Pedro da Silva

1917		DEBITO	CREDITO
Ago. 31	Transp. da pag. n.º 41 sem ordenado	23 600	55 000
	Saldo que recebo	31 400	
		<u>55 000</u>	<u>55 000</u>
Setem.	1 2 K. de toucinho	2 400	
	2 2 1/2 " " carne	1 500	
	1 l. " pinga	500	
	8 2 K. " carne	1 200	
	" 1 l. " pinga	500	
	14 2 1/2 K. " toucinho	3 000	
	15 1 l. " pinga	500	
	21 1 1/2 K. " toucinho	1 800	
	22 2 1/2 " " carne	1 500	
	" 1 l. " pinga	500	
	28 2 K. " toucinho	2 400	
	29 1 l. " pinga	500	
	30 m/ Medico	2 000	
	Luz	2 500	
	sem ordenado		55 000
	Saldo que recebo	34 200	
		<u>55 000</u>	<u>55 000</u>
Out.	5 2 K. de toucinho	2 400	
	6 1 l. " pinga	500	
	" 1/2 cov. " cafe	3 000	
	" um dinheiro	1 000	
	13 1 l. de pinga	500	
	19 3 K. " toucinho	3 600	
	20 1 l. " pinga	500	
	remedios no Carlos em 2-10	1 500	
	26 2 K. de toucinho	2 400	
	Transp. na pop. n.º 218	15 400	

Jose Conforte II^o

DEBITO CREDITO

1917			DEBITO	CREDITO
Agos	31	1/2 dia de servico a 2000		1000
Setem	2	3 H. " carne	3000	
"	1	gr ^o " pinga	1700	
20		penzencia nos caroscinha e mais concerto	8000	
22	1	gr ^o de pinga	1700	
Out.	6	" " "	1700	
27	1	" " "	1700	
31		m/ Medico	6000	
		Rateo	5000	
		752 alg. de cafe que colheo a 5000 ^s		376000
		Saldo que recebeo	348200	
			377000	377000
Dezem	1	1 gr ^o de pinga	1700	
15	1	" " "	1700	
29	1	" " "	1700	
31		m/ Medico	4000	
		1 dia de servico a 2500		2500
		2682 pes de cafe que tracta a 2000 ^s		53640
		2952 " " " " " 15"		44280
		Saldo que recebeo	91320	
			100420	100420
Jan 1918	26	1 gr ^o de pinga	1700	
		1 chamocito Medico em 7 cl.	5000	
Fev.	16	1 gr ^o de pinga	1700	
28		m/ Medico	4000	
		imposto de caminho	5000	
		2682 pes de cafe que tracta a 2000 ^s		53640
		2952 " " " " " 15"		44280
		Saldo que recebeo	80520	
			97920	97920

Luiz Bilato

DEBITO CREDITO

1917			DEBITO	CREDITO
Agos	31	1/4 dia de servico a 2000		500
		7 horas " " " 200		1400
Setem.	24	245 pes de cafe que aparramou a 1500		39225
Out.	12	2 caeros de milho	120000	
	15	2 " " "	120000	
	17	sinh. que deo p ^o pagam. de 4 caeros de milh.		240000
	27	1 gr ^o de pinga	1700	
		beneficio de arroz	1000	
		1 cadernetista m/ Medico	1000	
	31		6000	
		237 alg. de cafe que colheo a 5000 ^s		118500
		Saldo que recebeo	149925	
			399625	399625
Novem	10	1 l. de pinga	500	
Dezem	15	1 gr ^o " " "	1700	
	22	beneficio de arroz	1500	
	31	m/ Medico	4000	
		1 dia de servico a 2500		2500
		2657 pes de cafe que tracta a 2000 ^s		53140
		2082 " " " " " 15"		31230
		Saldo que recebeo	79170	
			86870	86870
Fev.	28	m/ Medico	4000	
		imposto de caminho	5000	
		2657 pes de cafe que tracta a 2000 ^s		53140
		2082 " " " " " 15"		31230
		Saldo que recebeo	75370	
			84370	84370
Mar.	2	1 gr ^o de pinga	1700	
Abr.	6	1 " " "	2000	
	27	2 H. " carne	1200	
		Ficamp na pag n ^o 526	4900	

Baptista Botom

1917		DEBITO	CREDITO
Ago.	31	9 dias de unio. a 2000	18 000
		3 1/2 horas " " " 200	700
Setem	29	beneficio de arroz	2000
	30	6 dias de unio. a 2000	12 000
Out.	31	5 1/2 " " " 2500	16 875
		1 1/2 horas " " " 200	300
		m/ Medico	6 000
		Rateo	5 000
		1846 alg. de cafe que colheo a 500	922 000
		Saldo que recebo	956 875
			969 875
Dezem	7	beneficio de arroz	1 000
		5 dias de unio. de 2000	12 500
	31	m/ Medico	4 000
		7 dias de unio. a 2500	17 500
		2575 pes de cafe que tracto a 2015	51 500
		6924 " " " " " 15"	103 860
		Saldo que recebo	180 360
			185 360
Jan 1918	20	Dinheiro que recebo a menor marca	11 295
	31	7 1/2 dias de unio. a 2500	18 750
Fev.	28	m/ Medico	4 000
		impronto de caminho	5 000
		14 1/2 dias de unio. a 2500	36 250
		1834 pes de cafe que tracto a 2015	96 680
		1665 " " " " " 15"	69 975
		Saldo que recebo	223 950
			232 950
Mar	23	beneficio de arroz	1 500
	31	6 dias de unio. a 2500	15 000
		Transp. na pag. n.º 527	1 500
			15 000

José Farias Filho

1917		DEBITO	CREDITO
Ago	21	Transp. da pag. n.º 491	123 285
	31	1/2 dia de unio. a 2000	1 000
		7 horas " " " 200	1 400
Setem	30	1 dia m/ Medico	4 000
		Rateo	5 000
		conta que me pag. ficou retendo a 9.ª	39 155
		1 dia de unio. a 2000	2 000
		708 alg. de cafe colheo a 500	354 000
		Balance	181 960
			358 400
Out.	1	Saldo a meu favor	186 960
	3	m/ ordem a cargo de Linares Bernardes	186 960
			186 960

Antonio Miranda

1917		DEBITO	CREDITO
Ago.	31	Transp. da pag. n.º 32	320 000
Setem.	1	1/2 K. de toucinho	1 800
	2	di 1 ordem no B. Loco	30 000
		1 l. de pinga	500
	8	1 K. " toucinho	1 200
	9	4/2 " " carne	2 700
	15	1 l. " pinga	500
		1/2 arr. " café	3 000
	22	3 K. " carne	1 800
		2 l. " pinga	1 000
	28	3 K. " toucinho	3 600
		6 l. " pinga	3 000
Out.	6	50 " " feijão	15 000
	7	de uma ordem no B. Loco	30 000
	13	1/2 arr. de café	3 000
		1 l. " pinga	500
	19	2 1/2 K. " toucinho	3 000
	20	1 l. " pinga	500
		remédios no Carlos em 8-10	5 000
	27	1 l. de pinga	500
	31	3 dias " serviço a 2500	5 000
		m/ Medico	6 000
		Rateo	5 000
	577	alg. de café que colheo a 5000	288 500
		Balanço	144 123
		<u>447 623</u>	<u>447 623</u>
Nov.	1	Saldo a m/ favor	144 123
	2	2 1/2 K. de toucinho	3 000
	3	5 " " carne	3 000
		1 l. " pinga	500
		Transp. na pag. n.º 272	150 623

Jose Miatello

1917		DEBITO	CREDITO
Setem.	1	beneficio de arroz	1 000
	2	1 cabeça de boi	1 000
		100 l. de feijão	6 000
		1 q.º " pinga	1 700
1917	8	1 cabeça de boi	1 000
	9	50 l. de feijão	3 000
		1 q.º " pinga	1 700
	15	1 " " "	1 700
		100 l. " feijão	6 000
	21	1 cabeça de boi	1 000
	22	2 K. de carne	1 200
		100 l. " feijão	6 000
		1 q.º " pinga	1 700
	24	2699 pes " café que upanamos o preço a 1500	40 285
	29	100 l. " feijão	6 000
		1 q.º " pinga	1 700
	30	m/ Medico	2 000
		23 dias de serviço a 2000 de Victorio	46 000
		8 horas " " " 200 " "	1 600
		24 1/2 dias " " " 2000 " Natal	49 000
		6 horas " " " 200 " "	1 200
		Saldo que recebeo	95 585
		<u>138 285</u>	<u>138 285</u>
Out.	1	1/2 dia de serviço a 2.000 do post.º em 7/10	1 000
	5	3 K. " toucinho	3 600
	6	1 q.º " pinga	1 700
		50 l. " feijão	3 000
	12	1/2 carro " milho	30 000
		2421 pes de café que colheo a 15	36 315
	13	50 l. " feijão	3 000
		Transp. na pag. n.º 202	41 300
		<u>41 300</u>	<u>37 315</u>

Benedicto Madureira

1917		DEBITO	CREDITO
Setem.	2	de 1 ordem no B. Stocco	25 000
	2	4 K. de carne	2 400
	9	2 " " "	1 200
	30	m/ Medico	2 000
		20 1/2 dias de servico a 2700	54 675
		2 1/2 " " " " 2500	6 250
		Saldo que recebeo	30 325
		<u>60 925</u>	<u>60 925</u>
Out.	1	m/ ordem no Baptista Stocco	30 000
	20	3 K. de carne	1 800
	26	3 " " toucinho	3 600
	27	2 " " carne	1 200
	31	m/ Medico	2 000
		26 1/2 dias de servico a 2700	71 550
		Saldo que recebeo	32 950
		<u>71 550</u>	<u>71 550</u>
Novem	1	m/ ordem a Baptista Stocco	35 000
	10	3 K. de carne	1 800
	30	m/ Medico	2 000
		2 1/2 dias de servico a 2700	58 050
		Saldo que recebeo	19 250
		<u>58 050</u>	<u>58 050</u>
Dezem	1	3 K. de carne	1 800
		m/ ordem no B. Stocco	25 000
	15	2 K. de carne	1 200
		m/ Medico	2 000
		Roteo	5 000
		Saldo do mes de Novembro	19 250
		11 dias de servico a 2700	29 700
		Saldo que recebeo	13 950
		<u>48 950</u>	<u>48 950</u>

João Balbino

1917		DEBITO	CREDITO
Set.	1	1/2 K. de fígado	300
	2	2 " " carne	1 200
	15	1/2 l. " pinça	750
	29	1/2 " " "	750
	30	m/ Medico	2 000
		Luz	2 500
		18 1/4 dias de servico a 2500	45 625
	7	" " " " 2700	18 900
		Saldo que recebeo	57 025
		<u>64 505</u>	<u>64 525</u>
Out.	20	2 K. de carne	1 200
		1 1/2 l. " pinça	750
	26	1 barr. " porco	2 000
	31	m/ Medico	2 000
		Luz	2 500
		26 dias de servico a 2700	70 200
		2 horas " " " 2000	400
		Saldo que recebeo	62 150
		<u>70 600</u>	<u>70 600</u>
Novem	30	2 K. de toucinho	2 400
		m/ Medico	2 000
		Luz	2 500
		22 dias de servico a 2700	59 400
		1 " " " " 2500	2 500
		7 1/2 horas " " " 2000	1 500
		Saldo que recebeo	56 500
		<u>63 400</u>	<u>63 400</u>
Dezem	1	3 K. de carne	1 200
	7	2 " " toucinho	2 400
		1/2 arr. " café	3 000
		Transp. no pap. nº 299	6 600

Calderon Antonio

1917		DEBITO	CREDITO
			1 200
Agos.	31	Transp. da pag. n ^o 568	7 000
Setem.	2	4 1/2 K. de carne	2 700
	9	4 1/2 " " "	2 700
	15	1 q ^{ta} " pinga	1 700
	22	1 " " "	1 700
	29	1 " " "	1 700
	30	Medico	4 000
		Leis	5 000
		Rateo	5 000
		964 alq. de cafe que colheu a 500 ^{rs}	482 000
		Balance	451 700
			483 200
Out.	1	Saldo a seu favor	451 700
	4	Ordem a cargo de Sr. Vila Pina	451 700
			451 700

Francisco Rossetti

1917		DEBITO	CREDITO
			87 775
Agos.	31	Transp. da pag. n ^o 111	2 700
Setem.	2	3 K. de carne	1 800
	2	1 q ^{ta} " pinga	1 700
	8	beneficio de arroz	1 000
	9	10 K. de carne	6 000
	15	1 q ^{ta} " pinga	1 700
	22	2 " " "	3 400
		beneficio de arroz	1 000
	28	de 2 carros de milho do Sr. Telor	80 000
	29	1 q ^{ta} de pinga	1 700
	30	30 1/4 dias " servico de Nicola a 2500	75 625
		26 1/2 horas " " " " 2000 ^{rs}	5 300
		" 1 dia " " " 2000	2 000
Out.	6	1 q ^{ta} " pinga	1 700
	13	2 " " "	3 400
	20	1 " " "	1 700
	27	3 1/2 K. " carne	2 100
	"	1 q ^{ta} " pinga	1 700
	"	beneficio de arroz	1 000
	31	15 dias de servico a 2500	37 500
		1 1/2 horas " " " 200	300
		27 dias " servico Bap. a 2500	67 500
		10 1/2 horas " " " 200	2 100
		Medico	6 000
		Leis	7 500
		Rateo	5 000
		1727 alq. de cafe que colheu a 500 ^{rs}	863 500
		Saldo que recebeu	1 010 500
			1 141 600
			1 141 600

José Gianotti

1912		DEBITO	CREDITO
Setem	2 1 K. de carne	600	
"	9 1 " " "	600	
"	20 20 l. " fuba	1200	
"	29 20 " " "	1200	
	30 m/ Medico	2000	
	Luz	2500	
	seu ordenado		90000
	Saldo que recebo	81900	
		90000	90000
Out.	6 20 l. de fuba	1200	
	13 20 " " "	1200	
	20 1 K. " carne	600	
	" 1/2 arr. " café	3000	
	" 20 l. " fuba	1200	
	27 1 K. " carne	600	
	beneficio de arroz	1000	
	" 20 l. de fuba	1200	
	31 m/ Medico	2000	
	Luz	2500	
	seu ordenado		90000
	Saldo que recebo	75500	
		90000	90000
Novem	3 1 K. de carne	600	
"	20 l. " fuba	1200	
	10 1 K. " carne	600	
"	20 l. " fuba	1200	
	17 20 " " "	1200	
	24 20 " " "	1200	
	30 1 mes de leito	3000	
	m/ Medico	2000	
	Transp. na prop. n.º 291	11000	

José Bertolim

1917		DEBITO	CREDITO
Setem	2 1 1 ^o de pinga	1700	
"	9 1 " " "	1700	
"	15 1 " " "	1700	
"	18 beneficio de arroz	1000	
"	22 3/4 K. de carne	2100	
"	1 1 ^o " pinga	1700	
"	29 1 " " "	1700	
	30 m/ Medico	2000	
	Luz	2500	
	25 1/2 dias de uniao a 4.000		102000
	ordenado do foad		30000
	Saldo que recebo	115900	
		132000	132000
Out.	5 1 1 ^o de pinga	1700	
"	11 50 l. " fuba	15000	
"	13 1 1 ^o " pinga	1700	
"	20 beneficio de arroz	1000	
"	1 1 ^o de pinga	1700	
"	27 1 " " "	1700	
	31 m/ Medico	2000	
	Luz	2500	
	25 1/2 dias de uniao a 4.000		102000
	2 horas " " " " "		800
	ordenado do foad		30000
	Saldo que recebo	106500	
		133800	133800
Novem	3 2 K. de carne	1200	
"	1 1 ^o " pinga	1700	
"	10 3 K. " carne	1800	
"	1/2 arr. " café	3000	
	Transp. na prop. n.º 273	7400	

Francisco Bonin

1917		DEBITO	CREDITO
Apos	31	Transp. da pag. n.º 24	38 980 9 700
Letem	2	1 l. de pinga	500
	9	1 " " "	500
	15	1 " " "	500
	16	em sinheiros	100 000
	22	1 l. de pinga	500
	29	2 " " "	1 000
	30	6 1/2 dias " serviço a 2000	13 000
Out.	6	1 l. " pinga	500
	13	1 " " "	500
	20	1 " " "	500
	27	1 " " "	500
	31	2 1/2 dias de serviço a 2500	60 000
		1 1/2 horas " " " 200	300
		m/ Medico	6 000
		Ratio	5 000
		860 alq. de café que colheo a 500 s.º	430 000
		Saldo que recebeo	358 020
			513 000 513 000
Novem	3	1 l. de pinga	500
Dezem	30	6 dias " serviço	15 000
	1	3 h. " carne	1 800
	15	3 " " "	1 800
	22	4 " " "	2 400
	29	3 " " "	1 800
		1 l. " pinga	500
	31	m/ Medico	4 000
		4 dias de serviço a 2500	10 000
		5897 pes de café que tracto a 20 s.º	117 940
		2028 " " " " " 15 "	30 420
		Saldo que recebeo	160 560
			173 360 173 360

Luiz Bussanari

1917		DEBITO	CREDITO
Apos	31	Transporte da pag. n.º 495	104 400 1 000
Letem	2	1 q.º de pinga	1 700
	12	beneficio de arroz	2 000
	15	1 q.º de pinga	1 700
	22	5 h. " carne	3 000
		1 q.º " pinga	1 700
	29	1 " " "	1 700
	30	6 dias " serviço a 2000	12 000
Out.	6	1 q.º " pinga	1 700
	13	1 " " "	1 700
	20	Beneficio de arroz	2 000
		3 h. de carne	1 800
		1 q.º " pinga	1 700
	27	1 " " "	1 700
	31	4 dias " serviço a 2500	10 000
		m/ Medico	6 000
		Ratio	5 000
		1501 alq. de café que colheo a 500 s.º	750 500
		Saldo que recebeo	635 700
			773 500 773 500
Novem	3	1 q.º de pinga	1 700
	10	4 1/2 h. " carne	2 700
		1 q.º " pinga	1 700
	17	1 " " "	1 700
	24	1 " " "	1 700
	26	beneficio de arroz	2 000
Dezem	1	4 h. de carne	2 400
		1 q.º " pinga	1 700
	7	1 " " "	1 700
	11	4 cultivadores e fute	55 500
		Transp. da pag. n.º 305	72 800

Camillo Rodolpho

1917		DEBITO	CREDITO
Setem	2	Transp. da pag. n ^o 570	77 000
	8	beneficio de amor	1 000
	"	1 l. de pinga	500
	15	" " "	1 000
	22	15 K. " carne	9 000
	"	1 l. " pinga	500
	29	1 " " "	500
	"	beneficio de amor	9 500
Out.	12	ordem no Brar Vita Primo	25 000
	13	1 l. de pinga	500
	20	1 " " "	500
	27	1 " " "	500
	31	1 dia " servico a 2500	2 500
		m/ Medico	6 000
		Ratão	5 000
		460 alq. de capi que colheo a 5000?	230 000
		Saldo que recebeo	105 000
		232 500	232 500
Novem	3	1 barrigada de boi	2 500
	"	1 l. de pinga	500
	10	40 " " fuba	2 400
	"	1 " " pinga	500
	17	40 " " fuba	2 400
	"	1 " " pinga	500
	24	40 l. " fuba	2 400
	"	1 " " pinga	500
	"	5 pedacos de taboas refuso	2 000
Dezem	1	1/2 K. de figado	300
	"	40 l. " fuba	3 200
	"	1 " " pinga	500
		Transp. na pag. n ^o 301	17 700

João Farias

1917		DEBITO	CREDITO
Setem	8	Transp. da pag. n ^o 78	77 075
	"	1/2 K. de figado	300
	8	3/4 " " carne	2 100
		20 l. " fuba	1 200
	"	1 " " pinga	500
	12	2 K. " toucinho	2 400
	15	1 l. " pinga	500
	"	20 " " fuba	1 200
	21	1/2 K. " toucinho	1 800
	22	4 " " carne	2 400
	"	1 p ^o " pinga	1 700
	28	2 1/2 K. " toucinho	3 000
	29	20 l. " fuba	1 200
	30	m/ Medico	2 000
		Luz	2 500
		24 1/2 dias de servico a 2500	61 250
		11 horas " " " 200	2 200
		Balanco	33 225
			96 875
Out.	1	Saldo a m/ favor	33 225
	"	ordem a Brar Vita Primo	30 000
	5	2 K. de toucinho	2 400
	6	1 l. " pinga	500
	"	25 " " fuba	1 500
	12	1/2 K. " toucinho	1 800
	13	20 l. " fuba	1 200
	"	1 " " pinga	500
	17	em dinheiro	10 000
	19	2 K. de toucinho	2 400
	20	3/4 " " carne	2 100
		Transp. na pag. n ^o 209	85 825

Germano Wendel

1917

DEBITO CREDITO

Agos 31	Transp. da pag. n.º 511	4 700	14 700
Setem 9	4 1/2 K. de carne	2 700	
" 22	4 " " "	2 400	
" 29	1/2 arr. " café	3 000	
" 30	1/2 dias " serviço a 2000		3 000
Out. 6	1 l. " pinga	500	
" 12	benefício de anos	300	
" 13	1 l. de pinga	0 500	
" 20	1 " " "	500	
" 27	1 " " "	500	
" 31	m/ Medico	6 000	
	Ratão	5 000	
	806 alq. de café que colheo a 500 s.		403 000
	Saldo que recebo	394 600	
		420 700	420 700
Novem 3	2 l. de pinga	1 800	
" 10	4 K. " carne	2 400	
" "	1 l. " pinga	500	
" "	de amolar 1 bico de arado	1 000	
" 17	1/2 arr. de café	3 000	
" "	1 l. " pinga	500	
" 24	1 " " "	500	
Dezem 1	1 " " "	1 700	
" 7	1 l. " " "	500	
" 15	1 " " "	500	
" 22	2 K. " carne	1 200	
" "	1/2 arr. " café	3 000	
" "	1 l. " pinga	500	
" 31	m/ Medico	4 000	
	2 dias de serviço a 2500		5 000
	Transp. na pag. n.º 375	20 300	5 000

José Casacci

1917

DEBITO CREDITO

Setem. 8	14 K. de carne		8 400
" 10	20 l. " fuba		1 200
" 15	1/2 arr. " café		3 000
" 15	20 l. " fuba		1 200
" 22	4 K. " carne		2 400
" "	20 l. " fuba		1 200
" "	1 " " pinga		500
" 29	20 " " fuba		1 200
" "	1 " " pinga		500
Out. 5	3 K. " toucinho		3 600
" 6	1 l. " pinga		500
" "	20 " " fuba		1 200
	1040 lbs de café que colheo a 15 s. na Pletia		15 600
" 3	30 l. " fuba		1 800
" "	1 " " pinga		500
" 19	2 K. " toucinho		2 400
" 20	30 l. " fuba		1 800
" "	1 " " pinga		500
" 24	1/2 carro " milho		30 000
" 26	3 K. " toucinho		3 600
" 27	2 1/2 " " carne		1 800
" "	20 l. " fuba		1 200
" "	1 " " pinga		500
Novem 2	3 K. " toucinho		3 600
" 3	20 l. " fuba		1 200
" "	1 " " pinga		500
" 9	2 1/2 K. " toucinho		3 000
" 10	3 " " carne		1 800
" "	20 l. " fuba		1 200
" 17	5 K. " toucinho		6 000
	Transp. na pag. 278	86 000	15 600

Manoel F. de Moraes

1917		DEBITO	CREDITO
Setem	9	Transp. da pap. n.º 535	4 500
"	10	l. de fuba	600
14	2	K. de toucinho	2 400
15	1	l. de pinga por engenho	500
"	25	" " fuba	0 900
28	3	K. de toucinho	3 600
30		imp. Medico	2 000
		Cur	2 500
		24% dias de curris a 2500	61 875
		Saldo que recebo	45 075
			61 875 61 875
Out.	5	1 K. de toucinho	1 200
	6	15 l. " fuba	900
	12	1 K. " toucinho	1 200
	19	3 " "	3 600
	20	1/2 arr. " cafe	3 000
	"	10 l. " fuba	600
	27	2 K. " carne	1 200
	31	imp. Medico	2 000
		Cur	2 500
		26% dias de curris a 2500	66 250
		Saldo que recebo	50 050
			66 250 66 250
Novem	3	2 K. de carne	1 200
"	15	l. " fuba	900
	9	2 K. " toucinho	2 400
	10	1 " " carne	600
	17	1 man	1 200
	23	2 K. de toucinho	2 400
	24	15 l. " fuba	900
		Transp. na pap. n.º 290	9 600

Francisco Catalani

1917		DEBITO	CREDITO
Setem	10	30 l. de fuba	1 800
"	15	1/2 arr. " cafe	3 000
"	30	l. " fuba	1 800
22	20	" " "	-1 200
"	2	" " pinga	1 000
29	30	l. " fuba	1 800
"	1	" " pinga	500
Out.	5	3 K. " toucinho	3 600
	6	1 l. " pinga	1 700
"	30	" " fuba	1 800
"	2680	pes de cafe que caiu o 11.º no Mactua	31 200
	13	30 l. de fuba	1 800
"	2	" " pinga	1 000
	19	2 K. " toucinho	2 400
	20	1/2 arr. " cafe	3 000
"	30	l. " fuba	1 800
"	1	" " pinga	500
	24	1/2 arro " milho	30 000
	26	3 K. " toucinho	3 600
	27	4 " " carne	2 400
"	30	l. " fuba	1 800
"	1	q.º " pinga	1 700
		unidos no boatos em 21-10	7 500
Novem	3	4 K. de carne	2 400
"	30	l. " fuba	1 800
"	1	" " pinga	500
	9	2 1/2 K. " toucinho	3 000
	10	3/4 " " carne	2 100
"	40	l. " fuba	2 400
"	1	" " pinga	500
		Transp. na pap. n.º 277	8 8 400
			31 200

Ant. José Vicente

1917		DEBITO	CREDITO	
Setem	8	Transp. da pag. n.º 573	14 600	
"	1	gr.º de pinga	1 700	
"	15 1/2	arr. " café	3 000	
"	18	em quinteiros	150 000	
"	20	2 cavalletes p.º cama	5 000	
"	29	1 gr.º de pinga	1 700	
"	30	8 1/2 dias " serviço a 2500	17 000	
Out.	6	beneficio de arroz	1 000	
"	9	1 carrato p.º madeira	3 000	
"	31	6 dias de serviço a 2500	15 000	
"	"	11h horas " " 2000	300	
"	"	m/ Medico	6 000	
"	"	Ração	5 000	
"	"	1159 arr. de café que colheu a 5000	579 500	
"	"	Saldo que recebe	435 500	
		<u>626 500</u>	<u>626 500</u>	
Novem	3	1 gr.º de pinga	1 700	
"	17	beneficio de arroz	1 000	
"	24	1 gr.º de pinga	1 700	
Dezem	30	6 dias " serviço a 2500	15 000	
"	7	" " " " " " " "	1 700	
"	31	2 lattes varians de par. m/ Medico	4 000	
"	"	3415 pes de café que tracta a 2015	68 300	
"	"	4385 " " " " " " " " " 15"	65 775	
"	"	Saldo que recebe	137 975	
		<u>149 075</u>	<u>149 075</u>	
1918	Jan	5	1 gr.º de pinga	1 700
"	"	"	beneficio de arroz	1 000
"	"	12	1 barr. de boi	2 500
"	"	19	1 gr.º " pinga	1 700
"	"	"	Transp. na pag. 374	6 900

Emilio Campo

1917		DEBITO	CREDITO
Setem	2	Transp. da pag. n.º 2	3 000
"	15	1 l. de pinga	500
"	22	1 " " "	500
"	"	Beneficio de arroz	1 000
"	29	1 l. de pinga	500
Out.	6	1 " " "	500
"	13	1 " " "	500
"	20	3 K. " carne	1 800
"	"	1 l. " pinga	500
"	27	1 gr.º " "	1 700
"	31	m/ Medico	6 000
"	"	Ração	5 000
"	"	714 arr. de café que colheu a 5000	357 000
"	"	Saldo que recebe	337 100
		<u>358 600</u>	<u>358 600</u>
Novem	10	1 l. de pinga	500
"	"	Beneficio de arroz	1 000
"	17	1 l. de pinga	500
"	24	1 " " "	500
"	"	remexidos no barlot em 4-11	4 500
Dezem	1	1 l. de pinga	500
"	7	1 " " "	500
"	15	1 " " "	500
"	"	Beneficio de arroz	1 000
"	22	1 l. de pinga	500
"	29	3 K. " carne	1 800
"	"	2 l. " pinga	1 000
"	31	m/ Medico	4 000
"	"	1 dia de serviço a 2500	2 500
"	"	2374 pes de café que tracta a 2015	47 440
"	"	Transp. na pag. 343	16 800
		<u>16 800</u>	<u>49 940</u>

Jose Maria

1917		DEBITO	CREDITO
Agos.	31		1900
Setem.	10	10 000	
Out.	31	6 000	
		5 000	
			208 500
		189 400	
		<u>210 400</u>	<u>210 400</u>
Novem.	24	500	
Dezem.	1	2 400	
		1 500	
	15	3 900	
		500	
	29	500	
	31	4 000	
			65 400
			16 620
		68 720	
		<u>82 020</u>	<u>82 020</u>
Jan.	5	3 000	
		500	
	12	1 600	
		10 000	
	19	1 600	
		500	
	26	1 600	
		500	
Fev.	2	1 800	
		1 600	
	9	1 800	
		1 600	
		26 100	

João Furi

1917		DEBITO	CREDITO
Setem.	15		50 000
Novem.	30	1 000	
Dezem.	17	32 500	
		1 500	
		2 700	
		4 000	
			20 000
			179 340
		107 640	
		<u>199 340</u>	<u>199 340</u>
Jan.	21	3 000	
			29 375
Fev.	28	4 000	
		5 000	
			35 000
			179 340
		231 715	
		<u>243 715</u>	<u>243 715</u>
Mar.	31		10 000
Abr.	27	2 000	
		4 000	
			80 160
			38 925
			179 340
		302 425	
		<u>308 425</u>	<u>308 425</u>
Maio	18	2 400	
		3 000	
		2 000	
			105 940
		7 400	
			105 940

Angelo Tedovello

1917		DEBITO	CREDITO
Setem	15	de feiteio de um rancho que fiz na casa onde vou morar	50 000
Novem	30	1 caderneta	1 000
Dezem	17	1 carro de milho	65 000
"	"	carreto	3 000
"	31	4 dias de serviço ^{m/ Medico} a 2500	10 000
	8357	pes de café que tracto a 1500	125 355
		Saldo que recebo	12 355
		<u>135 355</u>	<u>135 355</u>
Jan	31	8 3/4 dias de serviço a 2500	21 875
Fev.	28	m/ Medico	4 000
		importo de caminho	8 000
		8 3/4 dias de serviço a 2500	21 875
	8357	pes de café que tracto a 1500	125 355
		Saldo que recebo	160 105
		<u>169 105</u>	<u>169 105</u>
Mars	31	3 dias de serviço a 2500	7 500
Abr	27	1 pr ^o de pinça	2 000
	30	m/ Medico	4 000
	35	carros e 26 feixes de canna cortada a 2500	89 020
	8357	pes de café que tracto a 1500	125 355
		Saldo que recebo	215 875
		<u>231 875</u>	<u>231 875</u>
Mai	11	1 pr ^o de pinça	2 000
	31	63 1/2 carros de canna cortada e 18 feixes a 2500	159 110
	"	4 dias de serviço a 2500	10 000
Jun	30	m/ Medico	4 000
	1	carro e 5 feixes de canna a 1000	11 000
	24	carro e 2 k. de algodão a 1000	24 124
	1	dia de serviço a 2500	2 500
		Transp. na pag. n ^o 64	6 000
		<u>206 734</u>	

João Andreoli

1917		DEBITO	CREDITO
Setem	15	de feiteio de um rancho que fiz na casa onde vou morar	50 000
Novem	17	1 arr. de café	6 000
	30	1 caderneta	1 000
Dezem	17	1/2 carro de milho por engano	60 000
"	"	carreto por engano	10 000
"	31	m/ Medico	4 000
"	7431	pes de café que tracto a 1500	111 465
		Saldo que recebo	50 465
		<u>111 465</u>	<u>111 465</u>
Jan	12	1 arr. de café	6 000
"	50	l. de fuba	4 000
	21	em dinheiro	50 000
"	1	dia de serviço de Dezembro	2 500
	31	2 " " " a 2500	5 000
Fev.	27	remedios no Carlos	5 000
	28	m/ Medico	2 000
		importo de caminho	5 000
		10 dias de serviço a 2500	25 000
	7431	pes de café que tracto a 1500	111 465
		Saldo que recebo	69 965
		<u>143 965</u>	<u>143 965</u>
Mars	16	50 l. de fuba	4 000
"	1	pr ^o de pinça	1 700
	28	em dinheiro	40 000
	31	2 dias de serviço a 2500	5 000
Abr	13	2 1/2 k. de carne	1 500
"	1	pr ^o de pinça	2 000
	30	m/ Medico	4 000
		18 1/2 carros de canna cortada e 61 feixes a 2500	46 220
		Transp. na pag. n ^o 529	53 200
		<u>51 220</u>	

José Andreoli

1917		DEBITO	CREDITO
Setem.	15	os fechos de um rancho que ferma para onde vai morar	50 000
Novem.	21	beneficio de arroz	2 000
	30	1 caçerneta	1 000
Dezem.	17	1/2 carro de milho	32 500
"	"	carreto	1 500
	22	3/2 K. de carne	2 100
	31	m/ Medico	4 000
		4598 pes de café que tracta a 15%	68 970
		Balanco	24 130
			93 100
			93 100
1918			
Jan.	1	Saldo a m/ favor	24 130
Fev.	28	m/ Medico	4 000
		importo de caminhos	5 000
		4598 pes de café que tracta a 15%	68 970
		Saldo que recebeo	35 840
			68 970
			68 970
Abr.	13	2 Ks. de carne	1 200
		1 q ^{ta} " pinga	2 000
	30	beneficio de arroz	1 000
		m/ Medico	4 000
		12 1/2 carros e 16 feixes de canna cortada a 2500	31 570
		4598 pes de café que tracta a 15%	68 970
		Saldo que recebeo	92 340
			100 540
			100 540
Mai	11	1 q ^{ta} de pinga	2 000
	18	1/2 K. de carne	2 400
	31	18 carros e 10 feixes de canna a 2500	45 200
		11 dias de ter ^o a 2500	10 000
Jun.	5	beneficio de arroz	1 000
		Transp. na pag. n ^o 32	5 400
			55 200

Diogo Damião

1917		DEBITO	CREDITO
Setem.	9	Transp. da pag. n ^o 82	10 098
	15	em dinheiro	60 000
	"	20 l. de feijão	1 200
	22	4 K. " carne	2 400
	"	1/2 an. " café	3 000
	"	20 l. " feijão	1 200
	29	20 " " "	1 200
	30	m/ Medico	2 000
		Luz	2 500
		seu ordenado	100 000
		Balanco	13 588
			113 598
			113 598
Out.	1	Saldo a m/ favor	13 598
	"	6 20 l. de feijão	1 200
	15	20 " " "	1 200
	"	em dinheiro	50 000
	17	" " "	40 000
	20	2 1/2 K. " carne	1 500
	"	20 l. " feijão	1 200
	27	2 K. " carne	1 200
	"	20 l. " feijão	1 200
	31	m/ Medico	2 000
		Luz	2 500
		seu ordenado	100 000
		Saldo que recebeo	14 402
			100 000
			100 000
Novem.	2	2 K. de toucinho	2 400
	3	2 " " carne	1 200
	"	20 l. " feijão	1 200
	"	1/2 an. " café	3 000
		Transp. na pag. n ^o 268	7 800

Eugenio da Cruz

DEBITO CREDITO

1917			DEBITO	CREDITO
Letem	1	Transp. da pag. n ^o 11	171 850	
	15	em dinheiro	40 000	
	30	m/ Medico	2 000	
		Luz	2 500	
		seu ordenado		65 000
		Balanco		151 350
			216 350	216 350
Out.	1	Saldo a m/ favor	151 350	
	10	1 cur	4 000	
	14	em dinheiro	40 000	
	31	m/ Medico	2 000	
		Luz	2 500	
		seu ordenado		65 000
		em dinheiro que recebeu	31 500	
		Balanco		166 350
			231 350	231 350
Nov.	1	Saldo a m/ favor	166 350	
	30	1 carne de porco	1 200	
		m/ Medico	2 000	
		Luz	2 500	
		seu ordenado		65 000
		em dinheiro que recebeu	34 300	
		Balanco		141 350
			206 350	206 350
Dezem	1	Saldo a m/ favor	141 350	
	21	2 H. de toucinho	2 400	
		beneficio do arroz	1 000	
	31	m/ Medico	2 000	
		Luz	2 500	
		Porteo	5 000	
		Transp. na pag. n ^o 332	154 250	

Francisco Bened. dos Santos

DEBITO CREDITO

1917			DEBITO	CREDITO
Letem	8	Transp. da pag. n ^o 96	15 900	
	15	1 l. de pinga	500	
		1/2 arr. " capi	3 000	
		30 l. " fevao	1 800	
	21	2 H. " toucinho	2 400	
		1 curaco de boi	1 000	
	22	30 l. de fevao	1 800	
	28	2 H. " toucinho	2 400	
	30	m/ Medico	2 000	
		20% dias de servico a 2500		51 875
		2 " " " " 2700		5 400
		2 horas " " " 200		400
		2 3/4 dias de " " 800 de libertad		17 400
		Saldo que recebeu	14 275	
			75 075	75 075
Out.	2	50 l. de feijao	15 000	
		1 dia " servico que trabalhou com carro de boi		2 700
		1 " " " de seu filho		500
	5	2 1/2 H. " toucinho	3 000	
		1 man	1 000	
	6	25 l. de feijao	7 500	
	13	20 l. " fevao	1 200	
		1 " " pinga	500	
	16	m/ ordem a Brax Vitor Primo	30 000	
	20	1 curaco de boi	1 000	
		30 l. de fevao	1 800	
		1 " " pinga	500	
	23	1 ordem no Brax Vitor Primo	10 000	
		em dinheiro	5 000	
	24	1/2 carro de milho	30 000	
		Transp. na pag. n ^o 213	106 500	3 500

Antonio Casetta

1917		DEBITO	CREDITO
Setem.	15	Transp. da pag. n ^o 67	150 800
"	50 l.	de feijão	3 000
21	100 "	" " deifas	30 000
22	70 "	" " feijão	4 200
"	1 gr ^o	" pinga	1 700
24	3000	pes de café que expiraram a 15/11	45 690
29	60 l.	de feijão	3 600
"	1 gr ^o	" pinga	1 700
Out.	5	5 K. de toucinho	6 000
"	6	1 gr ^o " pinga	1 700
"	50 l.	de feijão	3 000
		pes de café que comprou a 15/11 no Thietina	15 510
13	50 l.	" feijão	3 000
"	1 gr ^o	" pinga	1 700
19	3 K.	de toucinho	3 600
"	1	man	1 000
20	60 l.	de feijão	3 600
"	1 gr ^o	" pinga	1 700
24	1/2	carro " milho	30 000
26	2	K. " toucinho	2 400
27	3 1/2	" " carne	2 100
"	50 l.	" feijão	3 000
"	1 gr ^o	" pinga	1 700
31	"	m/ Medico Lus	6 000
			7 500
		272 alg. de café que colheu a 500/11	136 000
		Balance	75 800
			<u>273 600</u>
			<u>273 000</u>
Novem.	1	Saldo a n ^o favor	75 800
	1	cadavreto	1 000
		Transp. na pag. n ^o 250	76 800

Antonio Franco de Moraes

1917		DEBITO	CREDITO
Setem.	15	Transp. da pag. n ^o 92	16 600
21	2 K.	de toucinho	2 400
22	3 "	" " carne	1 800
"	15 l.	" feijão	900
28	3 K.	" toucinho	3 600
29	15 l.	" feijão	900
"	1 gr ^o	" pinga	1 700
30	"	m/ Medico Lus	2 000
			2 500
		25 dias de renio a 3000	75 000
		11/4 " " " 2500 do Flaminio	28 125
		25 " " " " 1600 " Cerario	40 000
		8 horas " " " 100 " "	800
		Saldo que recebeu	111 525
			<u>143 925</u>
			<u>143 925</u>
Out.	5	2 K. de toucinho	2 400
"	6	15 l. " feijão	900
12	1 1/2 K.	" toucinho	1 800
13	15 l.	" feijão	900
"	1 gr ^o	" pinga	1 700
26	3 K.	" toucinho	3 600
27	3 1/2	" " carne	2 100
"	15 l.	" feijão	900
"	1 gr ^o	" pinga	1 700
31	"	m/ Medico Lus	2 000
			2 500
		27 dias de renio a 3000	81 000
		13/4 " " " " 2500 do Flaminio	33 750
		26 " " " " 1600 " Cerario	41 600
		Saldo que recebeu	135 850
			<u>156 350</u>
			<u>156 350</u>

Manoel de S. Cabral

1917		DEBITO	CREDITO
Setem.	15	Transp. da pag. n.º 75	31 900
	22	2 K. de carne	1 200
	"	20 l. " pinga sujo fuba	1 200
	"	1 " " pinga	500
	29	25 " " fuba	1 500
	"	1 " " pinga	500
	30	M. Medico	2 000
		Rato	5 000
		20% dias de serviço a 2500	51 250
		Saldo que recebeo	7 450
			<u>51 250</u>
			51 250
Out.	1	Saldo a meu favor	7 450
	"	1/2 dia de serviço a 2500 por dia	1 250
		Saldo que recebeo	8 700
			<u>8 700</u>
			8 700
1918	17	1.º carneta p.º na mudança	5 000
	20	1 K. de carne	600
	"	30 ls. " fuba	2 400
	"	1 " " pinga	600
	27	2 K. de carne	1 200
	"	30 ls. " fuba	2 400
	"	1 " " pinga	600
	30	14 carros e 2 feixes de canna a 2500, o carro	35 640
Maio	3	ordem a B. Flores	50 000
	4	3 K. de carne	1 800
	"	25 ls. " fuba	2 000
	"	1 " " pinga	600
	11	25 " " fuba	2 000
	"	1 " " pinga	600
	17	14 K. " toucinho	1 800
		Transp. na pag. n.º 593	71 600
			<u>35 640</u>
			35 640

Luiz Agostini

1917		DEBITO	CREDITO
Setem	15	Transp. da pag. n.º 74	17 400
	22	2 K. de carne	1 200
	"	40 l. " fuba	2 400
	29	40 " " "	2 400
	"	1 q.º " pinga	1 700
	30	M. Medico	2 000
		Luiz	2 500
		em ordenado	80 000
	24	dias de serviço do Cath. a 2500	60 000
	1	" " " " " " 2700	2 700
	4	horas " " " " " " 200	800
		Saldo que recebeo	113 900
			<u>143 500</u>
			143 500
Out.	5	1 q.º de pinga	1 700
	6	20 l. " fuba	1 200
	10	50 " " feijao	15 000
	13	40 " " fuba	2 400
	20	40 " " "	2 400
	"	2 q.º " pinga	3 400
	27	40 l. " fuba	2 400
	31	M. Medico	2 000
		Luiz	2 500
		em ordenado	80 000
	26	1/4 dias de serviço do Cath a 2500	65 625
	1 1/2	horas " " " " " " 2000	300
		Saldo que recebeo	112 925
			<u>145 925</u>
			145 625
Novem	3	40 l. de fuba	2 400
	"	1 q.º " pinga	1 700
	10	2 K. " carne	1 200
		Transp. na pag. n.º 271	5 300

Antonio Natal

1917		DEBITO	CREDITO
Setem.	22	Transp. da pag. n ^o 523	16 800
"	"	1 gr ^o de pinga	1 700
"	30	1 dia " servico a 2200	2 200
Out.	6	20 lb. " pinga	10 000
"	27	2 K. " carne	1 200
"	31	m/ Medico	6 000
"	"	Rateo	5 000
"	"	680 alg. de cafe que colheo a 5000 ³	3 40 000
"	"	Saldo que recebeo	301 500
		<u>342 900</u>	<u>342 200</u>
Novem	3	2 K. " carne	1 200
"	10	5 " " "	3 000
"	17	20 lb. " pinga	10 000
Dezem	15	2 K. " carne	1 200
"	22	2 " " m/ Medico	1 200
"	31	2 dias " servico a 2500	4 000
"	"	6221 pes de cafe que tracto a 201 ²	5 000
"	"	Saldo que recebeo	124 420
		<u>108 820</u>	<u>129 420</u>
Jan ¹⁹¹⁸	12	3 K. " carne	1 800
"	"	20 lb. " pinga	10 000
"	31	3 3/4 dias " servico a 2500	9 375
Fev.	2	2 K. " carne	1 200
"	9	2 " " "	1 200
"	15	4 " " toucinho	4 800
"	16	2 K. " carne	1 200
"	28	m/ Medico	4 000
"	"	importo de caminhos	5 000
"	"	1 1/2 dias de servico a 2500	4 375
"	"	6221 pes de cafe que tracto a 201 ²	124 420
"	"	Transp. na pag. n ^o 428	2 9 200
		<u>29 200</u>	<u>138 170</u>

Francisco Pinto da Rocha

1917		DEBITO	CREDITO
Setem	25	Transp. da pag. n ^o 532	60 500
"	29	1 arr. de cafe	6 000
"	30	6 dias " servico a 2000	12 000
Out	31	2 " " " 2500	5 000
"	"	m/ Medico	6 000
"	"	Rateo	5 000
"	"	659 alg. de cafe que colheo a 5000 ³	3 29 500
"	"	Saldo que recebeo	275 000
		<u>352 500</u>	<u>352 500</u>
Novem	13	1 arr. de cafe	6 000
Dezem	1	5 1/2 K. " carne	3 300
"	31	m/ Medico	4 000
"	"	4834 pes de cafe que tracto a 201 ²	96 680
"	"	357 " " " " " 15"	5 355
"	"	Saldo que recebeo	88 735
		<u>102 035</u>	<u>102 035</u>
Jan ¹⁹¹⁸	5	1 arr. de cafe	6 000
"	19	5 K. " carne	3 000
"	31	1 dia " servico	2 500
Fev.	9	1 arr. " cafe	6 000
"	28	m/ Medico	4 000
"	"	importo de caminhos	6 000
"	"	1 ^o dia de servico a 2500	2 500
"	"	4834 pes de cafe que tracto a 201 ²	96 680
"	"	357 " " " " " 15"	5 355
"	"	Saldo que recebeo	83 035
		<u>107 035</u>	<u>107 035</u>
Mar	2	5 K. " carne	3 000
"	16	1 arr. " cafe	6 000
"	31	3 dias " servico a 2500	7 500
"	"	Transp. na pag. n ^o 496	9 000
		<u>9 000</u>	<u>7 500</u>

Antonio Tambusi

1917		DEBITO	CREDITO
Letem	22	Transp. da pag. n.º 31	75 700
	29	1 q ^{ta} de pinga	1 700
	30	1/4 dias " serviço a 2000	23 000
Out.	6	1 q ^{ta} " pinga	1 700
	13	1 l. " "	500
	20	1 q ^{ta} " "	1 700
	27	3 K. " carne	1 800
		remédios no Carlos	7 000
		1 chamado Médico	5 000
	31	25 dias de serviço a 2500	62 500
		3 horas " " 200	600
		m/ Médico	6 000
		Luc	7 500
		Ratio	5 000
		1108 alg. de café que colheo a 5000	554 000
		Saldo que recebeu	551 100
			<u>614 700</u>
			<u>614 700</u>
Novem	3	2 K. de carne	1 200
		1 q ^{ta} " pinga	1 700
	10	2 1/2 K. " carne	1 500
	17	1 q ^{ta} " pinga	1 700
		1 dia de serviço que recebeu a	
		menos no mes de Outubro	2 500
		2 dias de serviço a 2500	17 500
Dezem	1	2 K. de carne	1 200
		1 q ^{ta} " pinga	6 700
	7	1 carrato p ^o madeira	3 000
		1 l. de pinga	500
	15	3 K. " carne	1 800
		1 q ^{ta} " pinga	1 700
	22	3 K. " carne	1 800
		Transp. na pag. n.º 318	17 800
			<u>20 500</u>

João Campo

1917		DEBITO	CREDITO
Letem	25	Transp. da pag. n.º 388	499 125
	29	1 q ^{ta} de pinga	1 700
	30	4 dias " serviço a 2000	8 000
Out.	6	1 q ^{ta} " pinga	1 700
	9	m/ ordem no Pap. Itoco	20 000
	10	Beneficio de arroz	500
	12	2 q ^{tas} de pinga	3 400
	20	6 K. " carne	3 600
		1 q ^{ta} " pinga	1 700
	27	1 " " "	1 700
		Beneficio de arroz	500
	31	2 dias de serviço a 2500	5 000
		m/ Médico	6 000
		Ratio	5 000
		703 alg. de café que colheo a 5000	351 500
		Balanço	178 725
			<u>544 925</u>
			<u>544 925</u>
Nov.	1	Saldo a m/ favor	178 725
	2	1 1/2 K. de toucinho	1 800
	3	5/2 " " carne	3 300
		1 q ^{ta} " pinga	1 700
	10	7/2 K. " carne	4 500
		1 q ^{ta} " pinga	1 700
	17	5 K. " toucinho	6 000
		1 q ^{ta} " pinga	1 700
	18	m/ ordem a Pap. Itoco	30 000
	23	1 1/2 K. de toucinho	1 800
	24	Beneficio de arroz	500
		1 q ^{ta} de pinga	1 700
	28	m/ ordem a Brar. Via Simo	10 000
		Transp. na pag. n.º 296	243 425

Belonzi Teobaldo

		DEBITO	CREDITO
1917			
Setem.	15	Transp. da pag. n.º 370	3 200
"	29	beneficio de arroz	1 000
Out.	20	1 h. de pinga	500
	31	m/ Medico	6 000
		Platao	5 000
		1725 alg. de café que colheu a 5000 ²	862 500
		Saldo que recebeo	846 800
			<u>862 500</u>
			<u>862 500</u>
Novem.	16	beneficio de arroz	1 000
"	27	" " "	2 000
Dez.	14	1 cultivador	55 000
"		de feto	500
	31	m/ Medico	4 000
		8047 pes de café que tracta a 20 ²	160 940
		Saldo que recebeo	98 440
			<u>160 940</u>
			<u>160 940</u>
1918			
Jan.	12	beneficio de arroz	1 000
	19	1 p.º de pinga	1 700
Fev.	23	beneficio de arroz	1 000
	28	m/ Medico	4 000
		importa de caminho	5 000
		8047 pes de café que tracta a 20 ²	160 940
		Saldo que recebeo	148 240
			<u>160 940</u>
			<u>160 940</u>
Mar.	9	5 Rs de carne	3 000
	16	5 " " "	3 000
	26	beneficio de arroz	1 000
	30	1/2 Rs de carne	900
Abr.	18	beneficio de arroz dito concerto de carroça	2 000
	27	" " "	1 000
		Transp. na pag. n.º 355	10 900

Sebastião Sorrem

		DEBITO	CREDITO
1917			
Setem.	5	Transp. da pag. n.º 301	70 070
	24	remedios no Carlos	10 500
Out.	31	2 dias de servio a 2500	5 000
Out.	31	m/ Medico	6 000
		Platao	5 000
		533 alg. de café que colheu a 5000 ²	266 500
		Saldo que recebeo	180 930
			<u>272 500</u>
			<u>272 500</u>
Novem.	2	remedios no Carlos	1 000
	16	" " "	1 900
Dez.	30	" " "	7 000
"	"	1 chamado medico	5 000
		m/ Medico	4 000
		1 dia de servio a 2500	2 500
		3485 pes de café que tracta a 20 ²	69 600
		1046 " " " " " 15 ²	15 690
		Saldo que recebeo	68 890
			<u>87 790</u>
			<u>87 790</u>
Jan.	17	remedios no Carlos	9 000
	20	" " "	3 000
Fev.	28	m/ Medico	4 000
		importa de caminho	5 000
		3485 pes de café que tracta a 20 ²	69 600
		1046 " " " " " 15 ²	15 690
		Saldo que recebeo	64 290
			<u>85 290</u>
			<u>85 290</u>
Mar.	6	remedios no Carlos	16 000
	13	" " "	5 000
"	"	1 chamado Medico sera 6	5 000
Abr.	30	m/ Medico	4 000
		Transp. na pag. n.º 554	30 000

Jose Rossi

1917		DEBITO	CREDITO
Letem	29	Transp. da pag. n.º 12	22 300
	30	m/ Medico	4 000
		Rateo	5 000
		849 odo. de cafe que colheo a 500	424 500
		Balanço	1 057 000
			<u>1 388 000</u>
Out.	1	Saldo a seu favor	405 700
		" que recebe	406 700
			<u>406 700</u>

Francisco Pinto da Silva

1917		DEBITO	CREDITO
Letem	10	Transp. da pag. n.º 460	28 200
"	30	m/ Medico	4 000
		Rateo	5 000
		461 odo. de cafe colhido a 500 n.º	230 500
		Balanço	193 300
			<u>230 500</u>
Out.	1	Saldo a seu favor	193 300
Nov.		que pagou-se a T.ª Baptista por procuracao	193 300
			<u>193 300</u>
			<u>193 300</u>

Antonio Pires

1917		DEBITO	CREDITO
Setem	30	Transp. da pag. n.º 120 45 400	184 950
		13 1/2 dias de serviço a 800.00 do Loui	12 200
		8 horas " " 100 " "	800
		Saldo que recebeo	152 550
		<u>197 950</u>	<u>197 950</u>
Out	5	2 1/2 lb. de toucinho	3 000
	6	1 lb. " pinga	500
	"	20 " " fuba	1 200
	"	1 carro " lenha	9 000
	12	1/2 de toucinho	1 800
	13	1 qt. de pinga	1 700
	19	3 lb. " toucinho	3 600
	20	3 " " carne	1 800
	"	10 lb. " fuba	600
	"	1 " " pinga	500
		remedios no Carlot em 9-10	6 500
	26	3 lb. de toucinho	3 600
	27	2 1/2 " " carne	1 500
	"	1 lb. " pinga	500
		remedios no Carlot em 24-10	10 000
		1 chamado Medico em 28-9	5 000
	31	m/ Medico	2 000
		Luz	2 500
		20 dias de serviço a 2700	54 000
		1 " " " " 2500	2 500
	30 1/2	" " " de Olegario a 2700	82 350
	29	" " " " Napoleão a 2000	58 000
	26	" " " " Loui a 800.00	20 800
		Saldo que recebeo	162 350
		<u>217 650</u>	<u>217 650</u>

Jose Zamaite

1917		DEBITO	CREDITO
Setem	29	Transp. da pag. n.º 72	10 500
	30	m/ Medico	2 000
		Luz	2 500
		14 dias de serviço a 2700	37 800
		11 1/4 " " " " 2700	29 375
		4 horas " " " 200	800
		Saldo que recebeo	52 975
		<u>67 975</u>	<u>67 975</u>
Out.	6	1 qt. de pinga	1 700
	"	20 lb. " fuba	1 200
	13	1/2 carro " capé	3 000
	"	1 1/2 lb. " pinga	750
	20	20 " " fuba	1 200
	"	1 qt. " pinga	1 700
	22	1 carro " lenha	9 000
	27	1 qt. " pinga	1 700
	31	m/ Medico	2 000
		Luz	2 500
		22 dias de serviço a 2700	59 400
		6 " " " " 2500	15 000
		Saldo que recebeo	49 850
		<u>74 400</u>	<u>74 400</u>
Novem	3	20 lb. de fuba	1 200
	10	20 " " " "	1 200
	"	1/2 lb. " pinga	750
	17	1 qt. " " "	1 700
	24	20 lb. " fuba	1 200
	"	1/2 " " pinga	750
	30	m/ Medico	2 000
		Luz	2 500
		Transp. na pag. n.º 276	11 300

José Rossetti

1917				DEBITO	CREDITO
Setem	29		Transp. da pag. n ^o 73	14 000	
	30		m/ Medico	2 000	
			Lucr	2 500	
	17		dias de serviço a 2700		45 900
	7		" " " " 2500		17 500
	10		horas " " " 200		2 000
			Saldo que recebo	46 900	
				65 400	65 100
Out.	6	1	gr ^o de pinça	1 700	
	"	20	l. " fuba	1 200	
	13	20	" " "	1 200	
	"	1	gr ^o " pinça	1 700	
	20	20	l. " fuba	1 200	
	"	1	gr ^o " pinça	1 700	
	27	20	l. " fuba	1 200	
	31		m/ Medico	2 000	
			Lucr	2 500	
			27 dias de serviço a 2700		72 900
			2 horas " " " 2000		400
			Saldo que recebo	58 900	
				73 300	73 300
Novem	3	20	l. de fuba	1 200	
	"	1	gr ^o " pinça	1 700	
	10	2	K. " carne	1 200	
	"	20	l. " fuba	1 200	
	"	1	gr ^o " pinça	1 700	
	17	20	l. " fuba	1 200	
	"	1	gr ^o " pinça	1 700	
	24	20	l. " fuba	1 200	
	"	1	gr ^o " pinça	1 700	
			Transp. na pag. n ^o 287	12 800	

Ovidio Guedes

1917				DEBITO	CREDITO
Setem	30		m/ Medico dat. 475	2 000	
	"	23	dias de serviço a 2500		57 500
		8	horas " " " 200		1 600
			Saldo que recebo	57 100	
				59 100	59 100
Out.	31		m/ Medico	2 000	
		26 1/2	dias de serviço a 2500		66 250
		1 1/2	horas " " " 2000		300
			Saldo que recebo	64 550	
				66 550	66 550
Novem	24		em dinheiro	10 000	
	30		m/ Medico	2 000	
		23 1/2	dias de serviço a 2500		58 750
		5 1/2	horas " " " 2000		1 100
			Saldo que recebo	47 850	
				59 850	59 850
Dezem	28		em dinheiro	10 000	
	31		m/ Medico	2 000	
			Rateo	5 000	
		21 3/4	dias de serviço a 2500		54 375
			Saldo que recebo	37 375	
				54 375	54 375
Jan	31		m/ Medico	2 000	
		23 1/4	dias de serviço a 2500		58 125
		5 1/2	horas " " " 200		1 100
			Saldo que recebo	57 225	
				59 225	59 225
Fev.	9	1 1/2	K. de carne	900	
	9	1 1/2	" " "	900	
	15	2	K. " toucinho	2 400	
			Transp. na pag. n ^o 434	4 000	

Jose Furlan

1917		DEBITO	CREDITO
Setem	30	Transp. da pag. 100	21 300
		8 horas de servico a 2000 ^s	64 075
		Saldo que recebeo	1600
			44 375
			65 675
Out.	6	15 l. de febra	900
	12	1 K. " toucinho	1 200
	13	15 l. " febra	900
		" 1 " " pinga	500
	20	15 " " febra	900
		" 1 gr ^o " pinga	1 700
	27	15 l. " febra	900
	31	ml. Medicico	2 000
		Luz	2 500
		18 1/2 dias de servico a 2700	49 950
		9 " " " 2500	22 500
		Saldo que recebeo	60 950
			72 450
Novem	3	15 l. de febra	900
	10	15 " " febra	900
		" 1 gr ^o " pinga	1 700
	17	15 l. " febra	900
	24	20 " " "	1 200
		" 1/2 " " pinga	750
	30	ml. Medicico	2 000
		Luz	2 500
		24 dias de servico a 2700	64 800
		10 1/2 horas " " " 200	2 100
		Saldo que recebeo	56 050
			66 900

Domingos Raymundo

1917		DEBITO	CREDITO
Setem	30	Transp. da pag. n ^o 93	29 300
		Saldo que recebeo	63 300
			63 300
Out.	2	1 carne de Leuita	9 000
	6	1 1/2 febra de pinga	0 750
		" 1/2 arr. " " cafe	3 000
	13	2 K. " toucinho	2 400
	13	20 l. " febra	1 200
	20	1 " " pinga	500
		remedios no Carlos em 2-10	8 000
		" " " " " 18-10	2 000
	27	10 l. de febra	600
		" 1/2 " " pinga	750
		remedios no Carlos em 22-10	14 000
	29	" " " "	2 000
		" 1 chamado Medico	5 000
	31	ml. Medicico	2 000
		Luz	2 500
		22 1/2 dias de servico a 2500	55 625
		1 1/2 horas " " " 200	300
		Saldo que recebeo	2 925
			55 925
Novem	2	2 K. de toucinho	2 400
	3	2 " " carne	1 200
		" 20 l. " febra	1 200
		" 1 " " pinga	500
	9	2 K. " toucinho	2 400
	10	1/2 " " carne	900
		" 15 l. " febra	900
		" 1/2 arr. " " cafe	3 000
		Transp. da pag. n ^o 276	12 500

João Amadeo

			DEBITO	CREDITO
1917				
Letem	11	Transp. da prop. n.º 366	8 700	22 900
	30	" Medico	4 000	
		" Luz	5 000	
		" Ratão	5 000	
		5/2 dias de unio a 2.000		11 000
		1268 alg. de café colhido a 500		634 000
		Balanco	645 200	
			667 900	667 900
Out.	1	Saldo a seu favor		645 200
"	6	" ordem a cargo de Resp. Stocco	645 200	
			645 200	645 200

Giacomo Chinellato

			DEBITO	CREDITO
1917				
Letem	30	Transp. da prop. n.º 169	4 000	23 300
		" Luz	5 000	
		" Ratão	5 000	
		1771 alg. de café colhido a 500		885 500
		5/2 dias de unio a 2000		11 000
		Balanco	905 800	
			919 800	919 800
Out.	1	Saldo a seu favor		905 800
	6	" ordem a cargo de Resp. Vito Pina	905 800	
			905 800	905 800

Hilario de Lima

1917

DEBITO CREDITO

Setem 30	Transp. da pag. n ^o 4 horas de serviço a 2000 ⁰⁰	148 475	52 500
	Balanco		800
			95 175
		148 475	148 475
Out. 1	Saldo a ^o / favor	95 175	
"	^o / ordem a Brar Vitor Primo	25 000	
5	2 K. de toucinho	2 400	
6	1 gr ^o " pinga	1 700	
"	10 l. " fuba	600	
12	1 K. " toucinho	1 200	
13	1 gr ^o " pinga	1 700	
14	em dinheiro	10 000	
19	2 1/2 K. de toucinho	3 000	
20	3 " " carne	1 800	
"	10 l. " fuba	600	
"	1 " " pinga	500	
26	3 K. " toucinho	3 600	
27	2 1/2 " " carne	1 800	
"	10 l. " fuba	600	
"	1 " " pinga	500	
28	^o / ordem a Brar Vitor Primo	10 000	
31	^o / Medico Luz	2 000	
			2 500
	20 dias de serviço a 2500		500 00
	7 " " " " 2700		18 900
	1 1/2 horas " " " 200		300
	Balanco		95 175
		164 375	164 375
Novem 1	Saldo a ^o / favor	95 175	
"	^o / ordem a Brar Vitor Primo	30 000	
2	3 K. de toucinho	3 600	
	Transp. da pag. n ^o 260	128 775	

Sebastião Alves

1917

DEBITO CREDITO

Setem 30	Transp. da pag. n ^o 581	17 100	61 525
	Saldo que recebo	44 425	
		61 525	61 525
Out. 6	20 l. de fuba	1 200	
"	12 1/2 K. " toucinho	1 800	
"	13 10 l. " fuba	600	
"	20 20 " " "	1 200	
	remetidos no Cartor em 18-10	8 500	
27	10 l. de fuba	600	
31	^o / Medico Luz	2 000	
		2 500	
	11 dias de serviço a 2700		29 700
	14 " " " " 2500		35 000
	1 1/2 horas " " " 2000		300
	Saldo que recebo	46 600	
		65 000	65 000
Nov. 1	Saldo a ^o / favor		46 600
	remetidos no Cartor em 19-10	6 000	
	Saldo que recebo	40 600	
		46 600	46 600

Antonio Cardoso

		DEBITO	CREDITO
1917			
Setem	30	m/ Medico Luz	2 000 2 500
		25 dias de servico a 3500	87 500
		Saldo que recebeo	83 000
			87 500
Out.	31	m/ Medico Luz	2 000 2 500
		27 dias de servico a 3500	94 500
		Saldo que recebeo	90 000
			94 500
Novem	10	1 arr. de cafe	6 000
	30	m/ Medico Luz	2 000 2 500
		23 1/4 dias de servico a 3500	83 125
		Saldo que recebeo	72 625
			83 125
Dezem	31	m/ Medico Ratoe Luz	2 000 5 000 2 500
		24 dias de servico a 3500	84 000
		Saldo que recebeo	74 500
			84 000
1918			
Jan	31	m/ Medico Luz	2 000 2 500
		26 1/4 dias de servico a 3500	91 875
		Saldo que recebeo	87 375
			91 875
Fev.	28	m/ Medico Luz	2 000 2 500
		imposto de caminho	5 000
		24 dias de servico a 3500	84 000
		Transp. na pag. n ^o 430	9 500
			84 000

Affonso Melosi

		DEBITO	CREDITO
1917			
Setem	29	Transp. da pag. n ^o 38	175 100
	30	11 1/2 dias de servico a 2000	23 000
		1 hora " " " 200	200
Out.	6	1 q ^{to} " pinga	1 700
	20	2 H " carne	1 200
	"	1 q ^{to} " pinga	1 700
	27	4 1/2 H " carne	2 700
	"	1 q ^{to} " pinga	1 700
	31	24 dias de servico a 2500	60 000
		1 1/2 horas " " 200	300
		m/ Medico Luz Ratoe	6 000 7 500 5 000
		1124 alq. de cafe que colheo a 5000 ⁰⁰	562 000
		Saldo que recebeo	455 300
			657 900
Novem	3	4 H de carne	2 400
	10	1 q ^{to} " pinga	1 700
	17	2 dias de servico a 2500	5 000
Dezem	1	4 H " carne	2 400
	"	1 q ^{to} " pinga	1 700
	7	1 l. " "	500
	15	5 H " carne	3 000
	"	1 q ^{to} " pinga	1 700
	22	4 H " carne	2 400
	"	1 q ^{to} " pinga	1 700
	29	1/2 arr. " cafe	3 000
	"	1 q ^{to} " pinga	1 700
		1 chamacero medico qua 22	5 000
	31	m/ Medico e Luz	9 000
		Transp. na pag. n ^o 339	37 900
			17 500

João Bueno

DEBITO CREDITO

1917

Out. 1	Transp. da pag. n° 91	24 850	
2	1 caso de lenha	9 000	
5	1 barr. " porco	2 000	
6	20 l. " fuba	1 200	
12	1/2 K. " toucinho	1 800	
13	20 l. " fuba	1 200	
	" 1/2 arr. " café	3 000	
14	em dinheiro	40 000	
19	3/4 K. de toucinho	4 200	
20	20 l. " fuba	1 200	
26	3 K. " toucinho	3 600	
27	10 l. " fuba	600	
31	mf Medico	2 000	
	Lour	2 500	
	29% dias de serviço a 2700		80 325
	Balanço		16 825
		97 150	97 150

Novem 1	Saldo a mf favor	16 825	
" 3	10 l. de fuba	600	
" 9	2 K. " toucinho	2 400	
" 10	10 l. " fuba	600	
" 17	3 K. " toucinho	3 600	
" "	20 l. " fuba	1 200	
" "	" " " pinga	500	
" 18	mf ordem a B. Stocco	40 000	
" 23	4 K. de toucinho	4 800	
" 24	20 l. " fuba	1 200	
" 30	2 K. " toucinho	2 400	
	mf Medico	2 000	
	Lour	2 500	
	Transp. da pag. n° 288	78 625	

Scardellato André

DEBITO CREDITO

1917

Out. 1	Transp. da pag. n° 571		565 800
" 4	mf ordem a cargo do Brar Vta Primo	565 800	
		565 800	565 800

Alfredo de Souza

1917		DEBITO	CREDITO
Out.	5 2 K. de toucinho	2 400	
"	19 2 " " "	2 400	
"	27 3 " " carne	1 800	
"	" 1 l. " pinga	500	
	1 chamado Médico em 6-9	5 000	
31	m/ Médico	2 000	
	Luz	2 500	
	28 1/2 dias de serviço a 2700		76 950
26	" " " " 1200 do Ant ^o		31 200
	Saldo que recebeo	91 550	
		108 150	108 150
Novem	3 2 K. de carne	1 200	
"	9 2 " " toucinho	2 400	
"	10 2 1/2 " " carne	1 500	
"	17 2 " " toucinho	2 400	
"	30 2 " " "	2 400	
	m/ Médico	2 000	
	Luz	2 500	
	22 dias de serviço a 2700		59 400
	8 horas " " " 2000		1 600
	26 dias " " " 1200 do Ant ^o		31 200
	2 1/2 horas " " " 100 " "		250
	Saldo que recebeo	78 050	
		92 450	92 450
Dezem	1 1 l. de pinga	500	
"	15 2 K. " carne	1 200	
"	" 1 l. " pinga	500	
"	22 1 1/2 K. " carne	900	
31	m/ Médico	2 000	
	Luz	2 500	
	Transp. na prop. n ^o 328	7 600	

Benedicto F. Neves

1917		DEBITO	CREDITO
Out.	6 1 q ^{to} de pinga		1 700
"	15 l. " feijão		900
"	12 2 K. " toucinho		2 400
"	13 15 l. " feijão		0 900
"	19 3 K. " toucinho		3 600
"	20 15 l. " feijão		900
"	27 15 " " "		900
"	1 q ^{to} " pinga		1 700
31	m/ Médico		2 000
	Luz		2 500
	26 dias de serviço a 2700		70 200
	Saldo que recebeo		52 700
			70 200
Novem	3 15 l. de feijão		900
"	9 2 K. " toucinho		2 400
"	10 15 l. " feijão		2 900
"	17 3 1/2 K. " toucinho		4 200
"	" 15 l. " feijão		900
"	" 1 q ^{to} " pinga		1 700
"	24 20 l. " feijão		1 200
"	30 2 K. " toucinho		2 400
	m/ Médico		2 000
	Luz		2 500
	23 dias de serviço a 2700		62 100
"	" " " " 500		2 500
	7 1/2 horas " " " 2000		1 500
	Saldo que recebeo		47 000
			66 100
Dezem	1 20 l. de feijão		1 600
"	7 2 K. " toucinho		2 400
	Transp. na prop. n ^o 300		4 000

Otto Wendel

DEBITO CREDITO

1917

Out.	5	Transp. da pag. n° 129	5 000	
	6	1 l. de pinga	300	
	"	1/2 arr. " café	3 000	
	"	10 l. " fuba	600	
	7	2 latas varias	1 000	
	12	1 man	600	
	13	10 l. de fuba	600	
	"	1 " " pinga	500	
	14	ordem a Baptista Stocco	40 000	
	20	3 K. de carne	1 800	
	"	10 l. " fuba	600	
	"	1/2 " " pinga	750	
	"	remessa no Carlos em 10-10	1 000	
	26	1/2 K. de toucinho	1 800	
	27	3/2 " " carne	2 100	
	"	10 l. " fuba	600	
	"	1 " " pinga	500	
	28	remessa no Carlos	2 000	
	31	" " " " em 29-10	4 500	
		chamado medico em 29-10	5 000	
		m/ Medicos	2 000	
		Luz	2 500	
		seu ordenado		75 000
		Balanco		8 950
			83 950	83 950

Novem	1			Saldo a favor	8 950
	3	3 " " carne	1 800		
	"	10 l. " fuba	600		
	"	1/2 K. " toucinho	1 800		
		Transp. na pag. n° 258	13 150		

Zanotella José

DEBITO CREDITO

1917

Letem	22	Transp. da pag. n° 473	51 700	1 200
Out.	5	1 l. de pinga	500	
	11	1 caixa p° profunda	10 000	
	"	ordem a Bapt. Stocco	32 000	
	27	1 l. de pinga	500	
	31	m/ Medicos	6 000	
		Pratica	5 000	
		622 alq. de café que colheu a 500/13		321 000
		Saldo que recebeo	216 500	
			322 200	322 200
Novem	6	1 bico e facção de arado amoleado	2 000	
	10	1 l. de pinga	500	
	14	1 " " "	500	
Dezem	31	m/ Medicos	4 000	
		5011 pes de café que fructa a 15 n°		75 165
		Saldo que recebeo	68 165	
			75 165	75 165

Jan	12	1 l. de pinga	500	
	26	1/2 arr. " café	3 000	
Fev.	28	m/ Medicos	4 000	
		impresso de caminho	5 000	
		5011 pes de café que fructa a 15 n°		75 165
		Saldo que recebeo	62 665	
			75 165	75 165

Mar	2	1/2 arr. de café	3 000	
	"	1 grão " pinga	1 700	
	30	1 K. " carne	600	
	"	1 l. " pinga	500	
Abri.	20	1 " " "	600	
	30	m/ Medicos	4 000	
		Transp. na pag. n° 553	10 400	

Constantino Junior

DEBITO CREDITO

1917

Out.	1	Transp. sua pag. n.º 107	45 000	
	6	1/2 arr. de café	3 000	
	"	20 l. " fuba	1 200	
	13	20 " " "	1 200	
	20	2 H. " carne	1 200	
	"	20 l. " fuba	1 200	
	26	2 H. " toucinho	2 400	
	27	20 l. " fuba	1 200	
	31	m/ Medico	2 000	
		Luz	2 500	
		25 1/2 dias de servico a 2500		64 375
		1/2 horas " " " 200		300
		Saldo que recebeo	3 775	
			64 675	64 675
Novem	1	m/ ordem a Baptista Stocco	30 000	
	3	3 H. de carne	1 800	
	"	20 l. " fuba	1 200	
	10	20 " " "	1 200	
	"	1 l. " pinga	500	
	17	20 " " fuba	1 200	
	"	1 careta p.º monocera	3 000	
	20	at 1 ordem no B. Stocco	10 000	
	24	20 l. de fuba	1 200	
	30	2 H. " toucinho	2 400	
		m/ Medico	2 000	
		Luz	2 500	
		22 dias de servico a 2500		55 000
		8 horas " " " 2000		1 600
		Salario		400
			57 000	57 000
Dezem	1	Saldo a m/ favor	400	
		Transp. na pag. n.º 2911		

Francisco Brassolotto

DEBITO CREDITO

1917

Out.	6	milho que deixou na F.ª p.º tirar em fuba		
		litros 700		
	13	beneficio de arroz	2 000	
	27	2 1/2 H. de carne	1 500	
	31	3 dias de servico a 2500		7 500
	"	1/2 horas " " " 200		300
Novem	10	de amolar 1 bico de arado	1 000	
	30	1 caderneta	1 000	
Dezem	22	beneficio de arroz	2 000	
	31	m/ Medico	6 000	
		5231 pes de café que tracta a 201		104 620
		2995 " " " " " 15		44 925
		Saldo que recebeo	143 845	
			157 345	157 345
1918	Jan.	5 Fuba que tirou até hoje litros 700		
		19 1 barr. de foi	2 500	
	"	4 pes " "	400	
	31	1/2 dias de servico a 2500		3 750
Fev.	28	m/ Medico	4 000	
		impronta de caminhão	5 000	
		5231 pes de café que tracta a 201		104 620
		2995 " " " " " 15		44 925
		Saldo que recebeo	141 395	
			153 295	153 295
Mar	3	beneficio de arroz	2 000	
	9	1 q.º de pinga	1 700	
	30	20 l. " pinga	10 500	
Ab.	"	m/ Medico	1 000	
		5231 pes de café que tracta a 201		104 620
		2995 " " " " " 15		44 925
		Transp. na pag. n.º 552	18 200	149 545

Antonio Fr^{co} Gomes

		DEBITO	CREDITO	
1917	Out. 7	100 l. de feijão	30.000	
	10	6 dias de serviço para plantar feijão no seu café a 2500	15.000	
	29			
Novem	10	50 l. de fuba	3.000	
	"	1 arr. " café	6.000	
	30	1 caderneta	1.000	
Dezem	1	8 K. de carne	4.800	
	"	1 l. " pinga	500	
	22	5 1/2 K. " carne	3.300	
	31	m/ Medicos	4.000	
		2 dias de serviço a 2500	5.000	
	2306	pes de café que tracta a 2012	46.120	
	2970	" " " " " 15"	44.550	
		Saldo que recebeo	28.070	
			<u>95.670</u>	
1918	Jan	1	1 man de porco	1.000
		5	4 K. de carne	2.400
		19	1 arr. " café	6.000
			remedios no Carlos em dia 8	6.000
		31	7 1/2 dias de serviço a 2500	18.750
Fev.	8	4 K. " toucinho	4.800	
	9	8 " " carne	4.800	
	"	1 l. " pinga	500	
	23	35 " " fuba	2.800	
	28	m/ Medicos	4.000	
		importo de caminho	5.000	
		14 dias de serviço a 2500	35.000	
	2306	pes de café que tracta a 2012	46.120	
	2970	" " " " " 15"	44.550	
		Transp. na pag. n.º 425	37.300	
			<u>144.420</u>	

Jose Pedro

		DEBITO	CREDITO	
1917	Out. 10	25 l. de feijão	7.500	
	"	6 dias de serviço p.º plantar feijão no seu café a 2500	15.000	
	30	em dinheiro	30.000	
	"	1 dia de serviço a 2500	2.500	
Novem	3	25 l. de fuba	1.500	
	10	1/2 arr. " café	3.000	
	17	10 K. " toucinho	12.000	
	30	1 caderneta	1.000	
		3 dias de serviço remedios no Carlos em 21-11	6.000	
Dezem	7	3 K. de toucinho	3.600	
	"	1/2 arr. " café	3.000	
	14	2 K. " toucinho	2.400	
	15	25 l. " fuba	2.000	
	22	3 K. " carne	1.800	
	"	20 l. " fuba	1.600	
	27	1 1/2 K. " toucinho	1.800	
	29	25 l. " fuba	2.000	
	"	remedios no Carlos em 8-12 chamado medico Porphyrus da Silva em 22-11	6.500	
		1 chamado medico em " "	5.000	
	31	m/ Medicos	4.000	
		8 1/2 dias de serviço a 2500	21.250	
	3086	pes de café que tracta a 2012	61.720	
	1588	" " " " " 15"	23.520	
		Saldo que recebeo	1.790	
			<u>186.490</u>	
1918	Jan.	5	1/2 arr. de café	3.000
		11	1 1/2 K. " toucinho	1.800
		17	25 l. " fuba	2.000
		19	2 K. " carne	1.200
		Transp. na pag. n.º 367	8.000	

Antonio Rio Chaparro

1917		DEBITO	CREDITO
Out	10 25 l. de feijão	7.500	
	11 2 1/2 dias de arrendo p. ^o plantar feijão no seu café a 2500	5.625	
Novem	10 25 l. de feijão	1.500	
	17 25 " " "	1.500	
	" 1 q ^o " pinga	1.700	
	23 1 carro " milho	60.000	
	" " " na caçapa		50.000
	24 25 l. de feijão	1.500	
Dezem	1 25 " " "	2.000	
	" 1 q ^o " pinga	1.700	
	7 25 l. " feijão	2.000	
	" 1 q ^o " pinga	1.700	
	15 25 l. " feijão	2.000	
	22 25 " " "	2.000	
	" 1 q ^o " pinga	1.700	
	29 25 l. " feijão	2.000	
	" 1 q ^o " pinga	1.700	
	31 " " " m/ Medico	4.000	
	1944 pes de café que tracta a 2000		38.880
	2104 " " " " " 15"		31.560
	Saldo que recebeo	20.315	
		<u>120.440</u>	<u>120.440</u>
Jan 1918	12 25 l. de feijão	2.000	
	" 1 q ^o " pinga	1.700	
	19 25 l. " feijão	2.000	
	" 1 q ^o " pinga	1.700	
	26 25 l. " feijão	2.000	
Fev.	2 25 " " "	2.000	
	" 1 q ^o " pinga	1.700	
	Transp. na pag. n. ^o 399	13.100	

Francisco Estevam

1917		DEBITO	CREDITO
Out	10 50 l. de feijão	15.000	
Novem	10 40 l. " feijão	2.400	
	17 30 " " "	1.800	
Dezem	7 1/2 arro " café	3.000	
	" 15 1 q ^o " pinga	1.700	
	23 " em sinheiro	50.000	
	29 20 l. de pinga	10.000	
	31 " " " m/ Medico	4.000	
	" " " " " Luz	5.000	
	5263 pes de café que tracta a 2000		105.260
	839 " " " " " 15"		12.585
	Saldo que recebeo	24.965	
		<u>117.865</u>	<u>117.845</u>
Jan 1918	4 2 H. de toucinho	2.400	
	12 5 " " carne	3.000	
	18 1/2 " " toucinho	1.800	
	19 1 q ^o " pinga	1.700	
	25 2 H. " toucinho	2.400	
Fev	2 1/2 arro " café	3.000	
	8 2 H. " toucinho	2.400	
	15 3 " " "	3.600	
	20 " em sinheiro	50.000	
	28 " " " m/ Medico	4.000	
	" " " " " Luz	5.000	
	imprasto de caminho	5.000	
	5263 pes de café que tracta a 2000		105.260
	839 " " " " " 15"		12.585
	sinheiro que recebeo	83.545	
	Balanco		50.000
		<u>167.845</u>	<u>167.845</u>
Mar.	1 Saldo a m/ favor e Transp. na pag. 439	50.000	

Romão dos Santos

1917		DEBITO	CREDITO
Out.	12	1/2 K de toucinho	1 800
	21	pes de café que compo a 150 na Thales	31 815
	16	m/ordem no Bap. Stocco	40 000
	25	l. de feijão	7 500
	20	2 K. " carne	1 200
	31	2 dias de serviço a 2500	5 000
		" " " " 1500 seu filho	1 500
Novem	10	4 K. " carne	2 400
	"	50 l. " fuba	3 000
	"	1 grão " pinga	1 700
	13	m/ordem a Baptista Stocco	40 000
		1/2 carro de pinhão que cortou	3 000
	17	1/2 arr. " café	3 000
	"	1 l. " pinga	500
	24	25 " " fuba	1 500
	30	1 caderneta	1 000
	"	2 K. de toucinho	2 400
Dezem	15	4 dias de serviço	10 000
	"	1/2 arr. " carne	2 400
	"	1/2 arr. " café	3 000
	"	30 l. " fuba	2 400
	"	m/ordem a B. Stocco em 13-12	25 000
	25	25 l. de fuba	2 000
	29	25 " " "	2 000
	"	remédios no Carlos em 1-12	5 000
	31	" " "	9 000
	"	1 chamado médico	5 000
		m/Medico	4 000
		2 dias de serviço a 2500	5 000
	3982	pes de café que tracto a 20.1	79 640
	3429	" " " " " 15"	50 235
		Transp. na prop. ne 338	165 800
			186 190

Francisco B. Parra

1917		DEBITO	CREDITO
Out	6	Transp. da prop. n.º 113	12 600
	18	10 l. de fuba	600
	16	1 assinatura de caderneta	4 000
	9	1/2 K de toucinho	1 800
	20	3 " " carne	1 800
	"	10 l. " fuba	600
	24	1/2 arr. " café	3 000
	27	10 l. " fuba	600
	31	m/Medico	2 000
		Luiz	2 500
		seu ordenado	100 000
		Saldo que recebo	70 500
			100 000
			100 000
Novem	3	1/2 K. de carne	900
	10	1 " " "	600
	"	10 l. " fuba	600
	13	2 latas variaveis	1 000
		1 l. de pinga em 10-11	500
	17	1/2 K. " lombo	1 800
	"	10 l. " fuba	600
	24	10 " " "	600
	30	m/Medico	2 000
		Luiz	2 500
		seu ordenado	100 000
		Saldo que recebo	88 900
			100 000
			100 000
Dezem	1	1/2 K. de carne	900
	"	10 l. " fuba	800
	3	em simheiro	50 000
	4	1 dia de serviço	2 500
		Transp. na prop. n.º 298	54 200

Horacio Carlos

DEBITO CREDITO

1917		DEBITO	CREDITO
Out.	12	Transp. de pag. n.º 77	13 500
	13	20 l. de fuba	1 200
	19	3 K. " toucinho	3 600
	20	20 l. " fuba	1 200
	"	em dinheiro	10 000
	27	20 l. de fuba	1 200
	31	in/ Medico	2 000
		14 1/2 dias de uniao a 2500	
		Saldo que recebeo	2 925
			35 625
			35 625
Novem	3	4 K. de carne	2 400
	"	20 l. " fuba	1 200
	"	1/2 arr. " cafe	3 000
	"	1 l. " pinga	500
	10	1 " " "	500
	17	25 " " fuba	1 500
	"	1 " " pinga	500
	18	in/ ordem a Bap. Stocco	25 000
	24	25 l. de fuba	1 500
	"	1 " " pinga	500
	30	10 dias de uniao no Flaminio a 2500	
			25 000
Dezem	1	20 l. " fuba	1 600
	"	1 " " pinga	500
	5	in/ ordem a B. Stocco	25 000
	7	2 K. de toucinho	2 400
	"	15 l. " fuba	1 200
	"	1 " " pinga	500
	14	2 K. " toucinho	2 400
	15	25 l. " fuba	1 200
	"	1 " " pinga	500
		Transp. no pag. n.º 313	72 700
			25 000

Hilario Bilhoto

DEBITO CREDITO

1917		DEBITO	CREDITO
Out.	8	10 l. de fuba	600
	20	15 " " "	900
	27	30 " " "	1 800
Nov.	3	45 l. " fuba	2 700
	"	1 carne " milho	60 000
	24	1 arr. " cafe	6 000
	30	1 caderneta	1 000
		remedios no Carlos em dia 3	11 500
		1 chamanto Medico em 3-11	5 000
Dezem	31	in/ Medico	4 000
		6616 pes de cafe que tracta a 2000	
		Saldo que recebeo	132 320
			38 820
			132 320
			132 320
Jan.	26	1/2 arr. de cafe	6 000
Fev.	28	in/ Medico	4 000
		importe de caminho	5 000
		6616 pes de cafe que tracta a 2000	
		Saldo que recebeo	132 320
			117 320
			132 320
			132 320
Mar.	22	4 Ks. de toucinho	4 800
	23	1/2 arr. " cafe	3 000
	26	2 dias ser.º no seu cafe a 2500	5 000
	30	2 Ks. de carne	1 200
Abr.	19	2 " " toucinho	2 400
	20	7/2 " " carne	4 500
	30	in/ Medico	4 000
		6616 pes de cafe que tracta a 2000	
		Saldo que recebeo	132 320
			107 120
			132 320
			132 320

José Miatello

DEBITO CREDITO

1917

Out. 13	Transp. da pag. n° 137	41 300	37 315
" 1 gr ^o de pinga		1 700	
20 1 cabeça " boi		1 000	
" 100 l. de fuba		6 000	
" 1 gr ^o " pinga		1 700	
26 1 cabeça ou boi		1 000	
27 50 l. de fuba		3 000	
" 1 gr ^o " pinga		1 700	
31 10 dias de rentas a 2500			25 000
" " " m/ Medico		2 000	
" " " Rato		5 000	
888 alg. de café que colheu a 5000 ²			444 000
Saldo que recebeo		441 915	
		506 315	506 315
Novem 3 4 1/2 K. de carne		2 700	
" 1 cabeça ou boi		1 000	
" 100 l. de fuba		6 000	
" 1 gr ^o " pinga		1 700	
10 1 cabeça ou boi		1 000	
" 50 l. de fuba		3 000	
" 1 gr ^o " pinga		1 700	
17 50 l. " fuba		3 000	
" 1 gr ^o " pinga		1 700	
26 1/2 arr. " café		3 000	
" 1 gr ^o " pinga		1 700	
Dezem 1 1 cabeça " boi		1 000	
" 1 gr ^o de pinga		1 700	
7 100 l. " fuba		8 000	
15 1 cabeça ou boi		1 000	
" 50 l. de fuba		4 000	
Transp. na pag. n° 307		42 200	

Oweni Gaetano

DEBITO CREDITO

1917

Out. 13	Transp. da pag. n° 432	2 300	2 300
" 1 cur. de madeira		4 000	
27 pagam a cur			4 000
31	m/ Medico	6 000	
	Luz	7 500	
	Rato	5 000	
269 alg. de café que colheu a 500			334 500
Saldo que recebeo		316 000	
		340 800	340 800
Novem 17 1 l. de pinga		500	
Dezem 1 2 K. " carne		1 200	
22 3 " " "		1 800	
31	m/ Medico	4 000	
	Luz	5 000	
2612 pes de café que tracta a 2000 ²			52 240
2098 " " " " " " 15 "			31 470
Saldo que recebeo		71 210	
		83 710	83 710
Fev. 2 2 K. de carne		1 200	
15 1 ban. " porco		2 000	
28	m/ Medico	4 000	
	Luz	5 000	
	improvisos de caminhos	5 000	
2612 pes de café que tracta a 2000 ²			52 240
2098 " " " " " " 15 "			31 470
Saldo que recebeo		66 510	
		83 710	83 710
Mar 9 1 l. de pinga		500	
30 2 Ks. " carne		1 200	
Abri 12 2 " " Tominho		2 400	
	Transp. na pag. n° 518	4 100	

Jose Fermirino

1917		DEBITO	CREDITO
Setem	29	Transp. da pag. n° 27	40 796
Out	13	1 l. de pinça	500
"	19	em dinheiro	50 000
"	20	1 p ^o de pinça	1 700
"	22	3568 bracos de cerca que entregou a 120	428 160
"	29	remédios no Carlos	1 000
"	31	41 alq. de café que colheu a 500	20 500
		m/ Medico	8 000
		Rateo	5 000
		Saldo que recebeu	373 224
			<u>484 120</u>
Novem	2	1 barr. de porco	2 000
		1 man "	1 000
	3	1 l. de pinça	500
	10	" " "	500
	14	1/2 carro de pinhas que custou Rannou	3 000
	17	20 l. " fuba	1 200
	"	1 " " pinça	500
	25	remédios no Carlos	5 000
Dezem	7	20 l. de fuba	1 600
"	15	m/ Medico	2 000
"		Rateo e 1 chamado m ^{co}	10 000
"		Balanco	27 300
			<u>27 300</u>
	16	Saldo a m/ favor	27 300
1918	4	dinheiro que deu Ant ^o F ^o Gomes	20 000
		" " " Ant ^o Affonseco	5 000
		Balanco	2 300
			<u>27 300</u>
		Saldo a m/ favor	2 300

Amiceto Damiao

1917		DEBITO	CREDITO
Out	13	Transp. da pag. n° 100	6 600
"		1/2 l. de pinça	750
		remédios no Carlos em 10-10	5 000
	27	2 1/2 K. de carne	1 500
	31	m/ Medico	2 000
		Luz	2 500
		23 3/4 dias de serviço a 2500	59 375
		Saldo que recebeu	111 025
			<u>59 375</u>
			<u>59 375</u>
Novem	2	2 K. de toucinho	2 400
	3	3 " " carne	1 800
	"	20 l. " fuba	1 200
	23	2 K. " toucinho	2 400
	30	m/ Medico	2 000
		Luz	2 500
		24 dias de serviço a 2500	60 000
		5 horas " " " 2000	1 000
		Saldo que recebeu	48 700
			<u>61 000</u>
			<u>61 000</u>
Dezem	1	3 K. de carne	1 800
	7	2 " " toucinho	2 400
		20 l. " fuba	1 600
	15	2 K. " carne	1 200
	16	em dinheiro	10 000
	21	1 man	1 000
	22	5 K. de carne	3 000
	"	10 l. " fuba	800
	31	m/ Medico	2 000
		Luz	2 500
		Rateo	5 000
		Transp. na pag. 321	31 300

Francisco Rodrigues

1917		DEBITO	CREDITO
Out.	20	Transp. da pag. n.º 124	11 800
			13 750
"	11 dias de serviço do João a 1200		13 200
"	17 " " João a 1800 por mes		10 200
		Saldo que recebeo	25 350
			37 150
			37 150
		Saldo a seu favor	25 350
		2 chamados Medico em 23-9 e 12-10	10 000
		Saldo que recebeo	15 350
			25 350
			25 350

Sebastião Feres

1917		DEBITO	CREDITO
Out.	20	2 K. de carne	1 200
			2 000
	21	m/ Medico	2 000
	26 dias de serviço a 2700		70 200
	2 " " " 2500		5 000
		Saldo que recebeo	72 000
			75 200
			75 200
Novem	3	2 K. de carne	1 200
			2 000
	30	m/ Medico	2 000
	7 3/4 dias de serviço a 2700		20 925
	15 1/2 " " " 2500		38 750
		Saldo que recebeo	56 475
			59 675
			59 675
Dezem	1	2 K. de carne	1 200
	15	2 " " "	1 200
	29	2 " " "	1 200
	"	1 carrreto p.º centna	3 000
	31	m/ Medico	2 000
		Rates	5 000
	16 dias de serviço a 2700		43 200
	8 " " " 2500		20 000
		Saldo que recebeo	49 600
			63 200
			63 200
Jan	31	m/ Medico	2 000
	14 3/4 dias de serviço a 2700		39 825
	9 " " " 2500		22 500
		Saldo que recebeo	60 325
			62 325
			62 325
Fev.	28	m/ Medico	2 000
		imposto de consumo	6 000
	21 dias de serviço a 2500		52 500
		Transp. na pag. n.º 437	7 000
			52 500

Antonio Campana

DEBITO CREDITO

1917		DEBITO	CREDITO
Out.	20 3 K. de carne	1 800	
	27 3 " " "	1 800	
	31 12 dias de servico de Felipe a 708 por mes.		27 996
Novem	3 4 K. de carne	2 400	
	10 5 " " "	3 000	
	" 1 gr ^o " pinga	1 700	
	16 de endereitar 1 bico de arado	1 000	
	24 1 gr ^o de pinga	1 700	
	27 beneficio de arar	1 000	
	30 ordenado do Felipe		70 000
Dezem	1 5 K. de carne	3 000	
	7 1 gr ^o " pinga	1 700	
	11 1 culto rodar	55 000	
	" frete	500	
	15 5 K. de carne	3 000	
	17 de amolar 2 enxadas	500	
	22 7 1/2 K. de carne	4 500	
	" 1 gr ^o " pinga	1 700	
	29 4 K. " carne	2 400	
	" 1 gr ^o " pinga	1 700	
	31 inf. Medico Luis	4 000	
	ordenado de Felipe		70 000
	5764 hrs de cafe que tracta a 2200?		119 280
	1982 " " " " 18 " " "		29 730
	Saldo que sobra	219 606	
		317 006	317 006
1918	Jan 5 4 K. de carne	2 400	
	" 1 gr ^o " pinga	1 700	
	11 beneficio de arar	1 000	
	Transp. na pag. n ^o 361	5 100	

João Farias

DEBITO CREDITO

1917		DEBITO	CREDITO
Out	20 Transp. na pag. n ^o 147		85 825
	" 20 l. de fuba	1 200	
	" 1 " " pinga	500	
	remedios no Carlos em 8-10		2 000
	26 3 K. de toucinho	3 600	
	27 2 1/2 " " carne	1 500	
	" 1 suan	800	
	" 20 l. de fuba	1 200	
	" 1 " de pinga	500	
	31 inf. Medico Luis		2 000
			2 500
	25 dias de servico a 2500		62 500
	2 horas " " " 2000?		400
	Balanco		38 725
		101 625	101 625
Novem	1 Saldo a inf. favor		38 725
	2 inf. ordem a Brar Vitor Primo		30 000
	3 4 K. de carne	2 400	
	" 20 l. " fuba	1 200	
	9 2 1/2 K. " toucinho	3 000	
	10 3/2 " " carne	2 100	
	" 25 l. " fuba	1 500	
	17 3 K. " toucinho	3 600	
	" 25 l. " fuba	1 500	
	" 1 gr ^o " pinga	1 700	
	23 1 K. " toucinho	1 200	
	24 25 l. " fuba	1 500	
	" 1 " " pinga	500	
	30 2 K. " toucinho	2 400	
	" 1 mer de leite		3 000
	Transp. na pag. n ^o 288		94 325

Clebramo Fournione

1917		DEBITO	CREDITO
Out.	20 1 q ^{ta} de pinça	1700	
	27 4 K. " carne	2400	
Novem	3 1 q ^{ta} " pinça	1700	
	16 culloriar 1 varraço na camoca	1000	
	17 1 q ^{ta} de pinça	1700	
	24 1 " " "	1700	
	30 1 cabimento	1000	
Dezem	1 1 q ^{ta} de pinça	1700	
	15 2 K. " carne	1200	
	" 1 q ^{ta} " pinça	1700	
	22 2 K. " carne	1200	
	" 1 q ^{ta} " pinça	1700	
	29 1 " " "	1700	
	31 m/ Medico	4000	
	Luz	5000	
	4 dias de serviço a 2500		10000
	3688 pes de café que tracta a 201		73760
	3523 " " " " " 15		52845
	Saldo que recebeo	107205	
		<u>136605</u>	<u>136605</u>
Jan 1918	5 2 K. de carne	1200	
	12 1 q ^{ta} " pinça	1700	
	19 2 K. " carne	1200	
	26 1 q ^{ta} " pinça	1700	
	31 1 dia " serviço a 2500		2500
Fev.	9 1 q ^{ta} " pinça	1700	
	23 1 " " "	1700	
	28 m/ Medico	4000	
	Luz	5000	
	imposto de caminhos	5000	
	Transp. da pag. n ^o 424	23200	2500

Antonio Nanci

1917		DEBITO	CREDITO
Out.	20 Transp. da pag. n ^o 70		332505
	remedios no Carlos em 8-10		5000
	27 1 q ^{ta} de pinça		1700
	31 m/ Medico		6000
	Luz		7500
	Ração		5000
	799 alg. de café que colheo a 5001		399500
	Saldo que recebeo		41795
		<u>399500</u>	<u>399500</u>
Novem	3 5 K. de carne		3000
	" 1 q ^{ta} " pinça		1700
	10 1 " " "		1700
	17 1 " " "		1700
	18 m/ ordem a Bap. Branco		50000
	" em dinheiro		50000
	24 1 q ^{ta} de pinça		1700
	" remedios no Carlos em		5000
Dezem	1 3 K. de carne		1800
	" 1 q ^{ta} " pinça		1700
	7 1 " " "		1700
	15 1 " " "		1700
	22 1 " " "		1700
	29 3 K. de carne		1800
	" 1 q ^{ta} " pinça		1700
	31 m/ Medico		4000
	Luz		5000
	418 pes de café que tracta a 201		82360
	3231 " " " " " 15		48465
	Balanço		5075
		<u>135900</u>	<u>135900</u>
Jan. 1918	1 Saldo a m/ favor		5075
	Transp. na pag. 348		

V^a Florentina

1917		DEBITO	CREDITO
Out.	20	Transp. da pag. n ^o 111	4 900
	26	2 1/2 K. de toucinho	3 000
	27	15 l. " fuba	900
	31	m/ Medico	2 000
		25 1/4 dias de servico do fofo a 2000	51 500
	28	" " " " Ant ^o a 1200	33 600
	16	" " " " fofo a 18ff por dia	9 600
		Saldo que recebeo	83 900
			94 700
Novem	3	15 l. de fuba	900
	9	2 K. " toucinho	2 400
	10	10 l. " fuba	0 600
	"	1/2 cov. " cafe	3 000
	17	3 K. " toucinho	3 600
	"	15 l. " fuba	900
	24	15 " " "	900
	30	m/ Medico	2 000
		Luz	2 500
		23 1/2 dias de servico do fofo a 2000	47 000
		8 horas " " " " 2000	1 600
		24 dias " " " " Ant ^o " 1200	28 800
		8 horas " " " " 1000	800
		m/ de fofo e 4 faltas	15 600
		Saldo que recebeo	77 000
			93 800
Dezem	1	20 lb. de fuba	1 600
	"	1 " " pinga	500
	7	2 1/2 K. " toucinho	3 000
		10 l. " fuba	800
	14	2 1/2 K. " toucinho	3 000
		Transp. na pag. n ^o 306	8 900

Francisco Benedicto dos Santos

1917		DEBITO	CREDITO
Out.	24	Transp. da pag. n ^o 141	106 500
	26	2 1/2 K. de toucinho	3 000
	"	1 coracao de boi	1 000
	27	1/2 cov. de cafe	3 000
	"	1 q ^{to} " pinga	1 700
	31	2 dias " servico a 2500	5 000
Novem	2	2 K. " toucinho	2 400
	"	1 coracao de boi	1 000
	9	1 " " "	1 000
	10	1 q ^{to} de pinga	1 700
	11	2 latas varias	1 000
	12	m/ ordem a Brar. Vitor Primo	30 000
	17	2 K. de toucinho	2 400
	23	2 " " "	2 400
	24	1 q ^{to} " pinga	1 700
Dezem	1	1 coracao de boi	1 000
	7	3 K. de toucinho	3 600
	"	1/2 cov. " cafe	3 000
	"	1 1/2 l. " pinga	750
	15	3 K. " carne	1 800
	"	1 coracao	1 000
	"	1 1/2 l. de pinga	750
	16	m/ ordem no Brar. Vitor	30 000
	21	1 1/2 K. de toucinho	1 800
	"	1 coracao de boi	1 000
	22	3 K. de carne	1 800
	27	1 1/2 " " toucinho	1 800
	"	1 coracao de boi	1 000
	28	2 1/2 K. de carne	1 500
	"	1 l. " pinga	500
		Transp. na pag. n ^o 337	210 100
			8 500

Arthur F. Neves

1917		DEBITO	CREDITO
Out.	19	Transp. da pag. n.º 121	17 900
	27	2 1/2 K. de carne	1 500
		10 l. " fuba	600
	31	mf Medico	2 000
		Luz	2 500
		25 1/4 dias de servico a 2500	63 125
		1 1/2 horas " " 2000	300
		Saldo que recebeo	38 925
			63 425
Novem	3	1 K. de carne	600
		1/2 arr. " cafe	3 000
	9	2 K. " toucinho	2 400
	10	10 l. " fuba	600
	17	3 K. " toucinho	3 600
		10 l. " fuba	600
		1 " " pinga	500
		1 carrcto p.º maquina	3 000
	23	3 K. de toucinho	3 600
	30	mf Medico	2 000
		Luz	2 500
		22 dias de servico a 2500	55 000
		5 1/2 horas " " 2000	1 100
		Saldo que recebeo	33 700
			56 100
Dezem	1	10 l. de fuba	800
		1/2 arr. " cafe	3 000
		1 l. " pinga	500
	7	3 K. " toucinho	3 600
	14	2 " " "	2 400
	15	10 l. " fuba	800
		Transp. na pag. n.º 308	11 100

Manoel da Conceição

1917		DEBITO	CREDITO
Out.	20	Transp. da pag. n.º 81	10 200
	27	2 K. de carne	1 200
	31	mf Medico	2 000
		ma mf	80 000
		Saldo que recebeo	66 600
			80 000
Novem	3	3 K. de carne	1 800
		20 l. " fuba	1 200
	9	3 K. " toucinho	3 600
	10	3 " " carne	1 800
		20 l. " fuba	1 200
		1/2 arr. " cafe	3 000
	17	10 l. " fuba	600
	23	3 K. " toucinho	3 600
	24	10 l. " fuba	600
	30	3 K. " toucinho	3 600
		mf Medico	2 000
		ma mens.	80 000
		Saldo que recebeo	57 000
			80 000
Dezem	1	3 K. de carne	1 800
		20 l. " fuba	1 600
	14	2 K. " toucinho	2 400
	15	2 " " carne	1 200
		1/2 arr. " cafe	3 000
		20 l. " fuba	1 600
	16	em ovinheiro	20 000
	22	3 K. de carne	1 800
	28	2 " " "	1 200
	31	mf Medico	2 000
		Transp. na pag. n.º 330	36 600

Jose Alves

DEBITO CREDITO

1917

Out.	20	Transp. da pag. n° 6	14 600	1 100
	27	1 K. de carne	600	
		remédios no Carlos em 19-10	1 400	
	31	mf Medico	6 000	
		Plato	5 000	
		585 alq. de café que colheo a 500,00		292 500
		Saldo que recebo	266 000	
			293 600	293 600
Novem.	3	1 K. de carne	600	
	9	1 " " toucinho	1 200	
	10	2 " " carne	1 200	
	17	2 " " toucinho	2 400	
		1 l. " pinga	500	
	30	1 mer " leite	3 000	
		remédios no Carlos em 11-11	1 300	
		" " " " 27-11	6 000	
Dezem	1	2 K. " carne	1 200	
	"	20 l. " fuba	1 600	
	7	20 " " "	1 600	
	15	20 " " "	1 600	
	21	2 K. " toucinho	2 400	
	22	1 " " carne	600	
		3 " " "	1 800	
	"	20 l. " fuba	1 600	
	29	20 " " "	1 600	
	"	remédios no Carlos em 9-12	5 700	
	31	mf de leite	3 000	
		mf Medico	4 000	
	3713	pes de café que tracter a 20,00		74 260
	2155	" " " " 15,00		32 375
		Transp. na pag. n° 345	42 900	106 585

Manoel F. Neves

DEBITO CREDITO

1917

Out.	20	Transp. da pag. n° 118	125 800	
	27	10 l. de fuba	600	
	31	mf Medico	2 000	
		Luz	2 500	
		24 1/2 dias de serviço a 2600		61 250
		1 1/2 horas " " " 200		300
		Balanco		69 350
			130 900	130 900
Novem	1	Saldo a mf favor	69 350	
	3	20 l. de fuba	1 200	
	9	2 K. " toucinho	2 400	
	10	20 l. " fuba	1 200	
	17	1 barr. " porco	2 500	
		20 l. " fuba	1 200	
	18	mf outem a Bica Vita Pina	30 000	
	24	10 l. de fuba	600	
	"	1 " " pinga	500	
	30	mf Medico	2 000	
		Luz	2 500	
		23 1/2 dias de serviço a 2500		58 750
		10 1/2 horas " " " 200,00		2100
		Balanco		52 600
			113 450	113 450
Dezem	1	Saldo a mf favor	52 600	
	"	20 l. de fuba	1 600	
	"	1 " " pinga	500	
	7	1 barr. " porco	2 000	
	"	10 l. " fuba	800	
	"	1 " " pinga	0 500	
	15	20 " " fuba	1 600	
		Transp. na pag. n° 309	59 600	

Pedro da Silva

1917		DEBITO	CREDITO
Out.	26	Transp. da pag. n° 131	15 400
	27	1 l. de pinga	500
	31	m/ Medico Luz	2000
		seu ordenado	2500
		Saldo que recebeo	55 000
		<hr/>	<hr/>
		55 000	55 000
Novem	3	2 K. de carne	1 200
		1 l. " pinga	500
	9	2 K. " toucinho	2 400
	10	2 1/2 " " carne	1 500
		1 l. " pinga	500
	17	2 1/2 K. " toucinho	3 000
	23	2 " " "	2 400
	24	1 l. " pinga	500
	30	1 carro " leite	9 000
		1 K. " toucinho	1 200
		m/ Medico Luz	2 000
		seu ordenado	2 500
		Saldo que recebeo	55 000
		<hr/>	<hr/>
		55 000	55 000
Dezem	1	2 K. de carne	1 200
		1 l. " pinga	500
	7	2 K. " toucinho	2 400
		1 l. " pinga	500
	14	2 K. " toucinho	2 400
	15	1/2 arr. " cafe	3 000
		1 l. " pinga	500
	22	3 K. " carne	1 800
		Transp. da pag. n° 315	12 300

Jose da Silva

1917		DEBITO	CREDITO
Out.	28	25 l. de feijao	7 500
Novem	3	2 K. " carne	1 200
		1 l. " pinga	500
	5	50 " " feijao	15 000
	6	1 carro " milho	60 000
	10	3 K. " carne	1 800
	17	5/2 " " toucinho	6 000
		1/2 arr. " cafe	3 000
		1 q ^{to} " pinga	1 700
	24	1 l. " pinga	500
	30	1 caderneta	1 000
		m/ ordem a Bras Vta Primo em 1-11	40 000
		remedios no Carlos em 5-11	5 000
Dezem	1	4 K. de carne	2 400
		1 l. " pinga	500
	2	m/ ordem a Pap. Stocco	25 000
	7	2 K. de toucinho	2 400
		2 l. " pinga	1 000
	14	1 1/2 K. " toucinho	1 800
	15	7/2 " " carne	4 500
		1 l. " pinga	500
	20	m/ ordem a B. Stocco	15 000
	22	3 K. de carne	1 800
		1 l. " pinga	500
	27	1 1/2 K. " toucinho	1 800
	29	1 l. " pinga	500
	31	1 ^{ment.} servico medico em 22-11	4 000
		2539 pes de cafe que tracto a 2015	50 780
		2040 " " " " " 180	30 600
		Transp. na pag. n° 344	195 500
		<hr/>	<hr/>
		195 500	81 380

Alfredo Tito de Alvarenga

DEBITO CREDITO

1917			DEBITO	CREDITO
Out.	31	1 cru. de madeira	2 000	
		1 caderneta	1 000	
		m/ Medico	2 000	
		25 1/4 dias de servico a 1800		46 350
		Saldo que recebeo	39 350	
			46 350	46 350
Novem	30	m/ Medico	2 000	
		21 1/4 dias de servico a 1800		38 250
		Saldo que recebeo	36 250	
			38 250	38 250
Dezem	14	em quinheiro	15 000	
	31	m/ Medico	2 000	
		21 1/4 dias de servico a 1800		39 150
		Saldo que recebeo	22 150	
			39 150	39 150
1918	Jan	31	m/ Medico	2 000
		23 1/2 dias de servico a 1800		42 300
		4 horas " " " 2000		800
		Saldo que recebeo	41 100	
			43 100	43 100
Fev.	15	3 K de toucinho	3 600	
	22	3 " " "	3 600	
	24	em quinheiro	15 000	
	28	m/ Medico	2 000	
		importo de caminho	5 000	
		22 1/4 dias de servico a 2000		45 500
		Saldo que recebeo	16 300	
			45 500	45 500
Mar	8	2 K de toucinho	2 400	
	29	2 " " "	2 400	
		Transp. na pag. n° 489	4 800	

Forge Jarnate

DEBITO CREDITO

1917			DEBITO	CREDITO
Out.	31	Transp. da pag. n° 467	4 700	105 500
		1 1/2 horas de unico a 200		300
		m/ Medico	6 000	
		Luz	7 500	
		Rateo	5 000	
		1107 alg. de cafe que colheo a 500 r\$		553 500
		Saldo que recebeo	636 100	
			659 300	659 300
Novem	30	2 K de carne	1 200	
Dezem	1	7 dias " servico a 2500		17 500
	2	" " "	1 200	
	2	beneficio de arroz	1 000	
	20	de colocar 2 argolas	500	
	31	m/ Medico	4 000	
		Luz	5 000	
		6 dias de servico a 2500		15 000
		4954 pes de cafe que fructo a 200 r\$		99 080
		1781 " " " " " 15"		26 715
		Saldo que recebeo	145 395	
			158 295	158 295
1918	Jan	3	2 lattas variadas	1 000
		16	beneficio de arroz	1 000
		31	9 1/2 dias de servico a 2500	23 750
Fev.	28	m/ Medico	4 000	
		Luz	5 000	
		importo de caminho	5 000	
		9 3/4 dias de servico a 2500		24 375
		4954 pes de cafe que fructo a 200 r\$		99 080
		1781 " " " " " 15"		26 715
		Saldo que recebeo	157 920	
			173 920	173 920

João Caiotto

DEBITO CREDITO

1917

Out. 20	Transp. da pag. n° 1	17 500	11 500
31	3 dias de serviço a 2500		7 500
	m/ Medicis	6 000	
	Ratão	5 000	
	5 muros da chave do portão a 2000		10 000
	1096 alq. de café que colheu a 5000		548 000
	Saldo que recebeu	548 500	
		577 000	577 000
Novem 3	2 K. de carne	1 200	
"	1 gr ^o " pinga	1 700	
17	1 " " "	1 700	
30	3 dias " serviços		7 500
Dezem 1	3 K. " carne	1 800	
"	1 gr ^o " pinga	1 700	
15	3/2 K. " carne	2 100	
"	1 gr ^o " pinga	1 700	
26	1 carrão p ^o milho	3 000	
29	3 K. de carne	1 800	
"	1 gr ^o " pinga	1 700	
31	de leite	3 400	
	m/ Medicis	4 000	
	4 dias de serviço a 2500		10 000
	5912 pes de café que tracta a 2000		118 240
	3171 " " " " " 1500		47 565
	Saldo que recebeu	157 505	
		183 305	183 305
Jan 12	2 1/2 K. de carne	1 500	
"	1 gr ^o " pinga	1 700	
26	1 " " "	1 700	
31	m/ de leite	3 000	
	2 dias " serviços a 2500		5 000
	Transp. na pag. n° 391	7 900	5 000

Ferreiro Angelo

DEBITO CREDITO

1917

Out. 27	Transp. da pag. n° 35	21 300	24 700
31	4 dias de serviço a 2500		10 000
	m/ Medicis	6 000	
	Ratão	5 000	
	1106 alq. de café que colheu a 5000		553 000
	Saldo que recebeu	555 400	
		587 700	587 700
Novem 3	7 1/2 K. de carne	7 500	
"	1 gr ^o " pinga	1 700	
10	1 " " "	1 700	
"	de amolar 1 bico de arado	1 000	
"	" reapertar 2 rodas " untriofy	6 000	
17	beneficio de arroz	1 000	
24	1 gr ^o de pinga	1 700	
"	2 taboas que pagou		3 000
Des. 22	1 gr ^o de pinga	1 700	
	beneficio de arroz	1 000	
29	1 gr ^o de pinga	1 700	
31	m/ Medicis	4 000	
	1 dia de serviço a 2500		2 500
	4131 pes de café que tracta a 2000		82 620
	3255 " " " " " 1500		48 825
	Saldo que recebeu	107 945	
		136 945	136 945
Jan 5	1 gr ^o de pinga	1 700	
19	1 " " "	1 700	
	differeça em carne que pagou a mais		3 000
26	1 gr ^o de pinga	1 700	
"	beneficio de arroz	1 000	
31	1/4 dia de serviço a 2500		3 125
	Transp. na pag. n° 394	6 100	6 125

Antonio Dias

1917		DEBITO	CREDITO
Out.	31	1 dia de servico a 2500	2500
Novem	24	1 gr ^o de pinga	1700
	30	1 caderneta	1000
Dezem	"	1 l. de pinga	500
		1 chamado medico em 20-11	5000
	31	m/ Medico	4000
		3 dias de servico a 2500	7500
		3047 pes de cafe que tracta a 201 ^s	60940
		2145 " " " " " " 15"	32175
		Saldo que recebeo	90915
			<u>103115</u>
			<u>103115</u>
1918			
Jan.	28	m/ Medico	4000
		imposto de caminho	5000
		3047 pes de cafe que tracta a 201 ^s	60940
		2145 " " " " " " 15"	32175
		Saldo que recebeo	84115
			<u>93115</u>
			<u>93115</u>
Mar	30	8 Ks. de carne	4800
Ab.	20	1 l. " pinga	600
	30	m/ Medico	4000
		3047 pes de cafe que tracta a 201 ^s	60940
		2145 " " " " " " 15"	32175
		Saldo que recebeo	83715
			<u>93115</u>
			<u>93115</u>
Mai	4	1 l. de pinga	600
	6	1 ração de traty	5000
	28	2 canetas p ^o milho	6000
Jun.	8	1 " " lenha	3000
	16	3 Ks. " carne	1800
	20	cinheiro p ^o substituição	1000
		Transp. da pag. n ^o 79	17400

Jose Demarchi

1917		DEBITO	CREDITO
Out.	31	Transp. da pag. n ^o 95	39100
		m/ Medico	6000
		Luz	7500
		Ração	5000
		1212 alg. de cafe que colheo a 5001 ^s	606000
		Saldo que recebeo	725200
			<u>782800</u>
			<u>782800</u>
Novem	3	1 gr ^o de pinga	1700
	10	1 " " "	1700
	17	1 " " "	1700
	24	1 " " "	1700
Dezem	1	4 K. " carne	2400
		1 gr ^o " pinga	1700
	7	1 " " "	1700
	15	4 K. " carne	2400
		1 gr ^o " pinga	1700
	22	1 " " "	1700
		1 ^a furar 1 malho	300
	29	1 gr ^o de pinga	1700
		1 chamado medico em 17-11	5000
	31	m/ Medico	4000
		Luz	5000
		1 dia de servico a 2500	2500
		3697 pes de cafe que tracta a 201 ^s	73940
		5077 " " " " " " 15"	76155
		Saldo que recebeo	118195
			<u>152595</u>
			<u>152595</u>
1918			
Jan	5	3 1/2 K. de carne	2100
		1 gr ^o " pinga	1700
	12	4 K. " carne	2400
		Transp. da pag. n ^o 363	6200

André Telosi

DEBITO CREDITO

1917

Out. 31	Transp. da pag. n° 104	731 915	222 175
	Luz	7 500	
	Rateo	5 000	
	1166 alq. de café que colheo a 500 ^{rs}		583 000
	Saldo que recebo	60 710	
		805 175	805 175
Novem 3	7 1/2 K. de carne	4 500	
" 1	gr ^o " pinga	1 700	
"	Beneficio de arroz	1 000	
10	2 K. de carne	1 200	
" 1	gr ^o " pinga	1 700	
17	" " "	1 700	
18	uf ordem a Bras Vita Primo	100 000	
"	em dinheiro	100 000	
24	1 gr ^o de pinga	1 700	
30	7 pinga " beneficiado a 200 ^{rs}	0 500	17 500
1	lito " "		
4	1 cabo de machado	1 500	
7	2 K. " toucinho	2 400	
"	1 gr ^o " pinga	1 700	
15	4 1/2 K. " carne	2 700	
"	1 gr ^o " pinga	1 700	
22	1 " " "	1 700	
29	1 " " "	1 700	
31	uf Medico	4 000	
	Luz	5 000	
	4 dias de ferrico a 2500		10 000
	4870 pes de café que tracta a 200 ^{rs}		97 400
	2885 " " " " " 15 ^{rs}		43 245
	Balanco		68 255
		236 406	236 400
1918	Jan. 1 Saldo a uf favor	68 255	
	Transp. na pag. 357		

João Gazetta

DEBITO CREDITO

1917

Out. 31	Transp. da pag. n° 669	54 250	25 795
	223 alq. de café que colheo a 500 ^{rs}		111 500
	Saldo que recebo	83 045	
		137 295	137 295
Novem 18	em dinheiro	15 000	
30	2 K. de toucinho	2 400	
Dezem 31	uf Medico	4 000	
	1 dia de ferrico		2 500
	88 pes de café que tracta a 200 ^{rs}		16 320
	3114 " " " " " 15 ^{rs}		46 710
	Saldo que recebo	44 130	
		65 530	65 530
1918	Jan. 26	1 l. de pinga	500
	Fev. 16	2 K. " carne	1 200
	28	uf Medico	4 000
		importe de raminho	5 000
		818 pes de café que tracta a 200 ^{rs}	16 320
		3114 " " " " " 15 ^{rs}	46 710
		Saldo que recebo	52 330
		63 030	63 030
Mar 9	1 l. de pinga	500	
30	2 Ks. de carne	1 200	
Abr. 5	1 1/2 " " toucinho	1 800	
30	uf Medico	4 000	
		818 pes de café que tracta a 200 ^{rs}	16 320
		3114 " " " " " 15 ^{rs}	46 710
		Saldo que recebo	55 530
		63 030	63 030
Maio 10	beneficio de arroz	1 000	
11	1 l. de pinga	600	
	Transp. na pag. n° 576	1 600	

Piccinini Celso

1917		DEBITO	CREDITO
Out.	31	Tramp. da pag. n.º 50	22.700
		Lucr.	7.500
		Rateo	5.000
		Saldo que recebeo	155.800
			<u>191.000</u>
			191.000
Novem	3	1 q ^{ta} de pinga	1.700
	10	1/2 arr. " café	3.000
			1.000
			2.500
24		beneficio de arroz	
30		arr. do serviço	3.000
Dezem	22	1/2 arr. de café	1.700
		" 1 q ^{ta} " pinga	4.000
	31	m/ Medico	5.000
		Lucr.	
		3660 pes de café que tracta a 2012	73.200
		986 " " " " " 15"	14.790
		Saldo que recebeo	71.090
			<u>90.490</u>
			90.490
1918			
Jan	16	beneficio de arroz	1.000
"	19	1/2 arr. de café	3.000
Fev.	16	5/8 lb. " carne	3.300
	23	1 q ^{ta} " pinga	1.700
	28	m/ Medico	4.000
		Lucr.	5.000
		importo de caminho	5.000
		3660 pes de café que tracta a 2012	73.200
		986 " " " " " 15"	14.790
		Saldo que recebeo	64.990
			<u>87.990</u>
			87.990
Mar	9	1/2 arr. de café	3.000
	22	1 barr. " porco	2.000
	30	2 1/2 lbs. " carne	1.500
		Tramp. na pag. n.º 497	6.500

Crespin Ignacio

1917		DEBITO	CREDITO
Setem	29	Tramp. da pag. n.º 570	12.805
Out.	31	m/ Medico	6.000
		Rateo	6.000
		344 arr. de café que colheo a 500 12	
		Saldo que recebeo	172.000
			<u>118.195</u>
			172.000
Novem	17	1 l. de pinga	500
Dezem	1	1 q ^{ta} " "	1.700
	8	remedio no Carlos	1.500
	31	m/ Medico	4.000
		2221 pes de café que tracta a 2012	
		1044 " " " " " 15"	
		Saldo que recebeo	44.420
			<u>15.660</u>
			60.080
			60.080
1918			
Jan	8	1 chamado Medico	5.000
"		remedio no Carlos	5.500
Fev.	9	1 q ^{ta} de pinga	1.700
	28	m/ Medico	4.000
		importo de caminho	5.000
		2221 pes de café que tracta a 2012	
		1044 " " " " " 15"	
		Saldo que recebeo	44.420
			<u>15.660</u>
			60.080
			60.080
Mar	16	3 lbs. de carne	1.800
	30	20 ls. " fuba	1.600
Apr.	13	" " pinga	600
	16	1 carrato p.º maocira	3.000
	27	1 q ^{ta} de pinga	2.000
	30	m/ Medico	4.000
		2221 pes de café que tracta a 2012	
		Tramp. na pag. n.º 551	
			44.420
			<u>13.000</u>
			44.420

João Bertagna

DEBITO CREDITO

1917

Out. 31	Transp. da pag. n ^o 403	8 000	11 500
	Ficou multado em 10\$ por moti- vo do seu filho Angelim ter ido chupar canna no canna-rial no dia 7 de Out. m/ Medico	10 000	
	Rateo	6 000	
		5 000	
	914 c ^o de café que colheu a 500		457 000
	Saldo que recebo	1,39 500	
		468 500	468 500
Dezem 22	Beneficio de arroz	1 000	
	1 dia servico mer de thro		2 500
31	m/ Medico	4 000	
	1 dia de servico a 2500		2 500
	3814 pes de café que tracta a 2005		76 280
	1476 " " " " " 15"		22 140
	Saldo que recebo	98 420	
		103 420	103 420
1918 Jan. 10	medicamento que D ^o trouxe de Lemeira	5 000	
	" 1 chamado Medico	5 000	
	11 " " "	5 000	
Fev. 23	Beneficio de arroz	1 000	
28	m/ Medico	4 000	
	importo de cancinho	5 000	
	3814 pes de café que tracta a 2005		76 280
	1476 " " " " " 15"		22 140
	Saldo que recebo	73 120	
		98 420	98 420
Mar 23	beneficio de arroz	1 500	
Abr. 17	1 chamado Medico	5 000	
30	" / Medico	4 000	
	Transp. na pag. n ^o 580	10 500	

Fachina Firmo

DEBITO CREDITO

1917

Out. 31	Transp. da pag. n ^o 405	171 700	344 175
	Saldo que recebo	172 475	
		344 175	344 175
Novem 2	1 K. de toucinho	1 200	
3	1 p ^o " pinga	1 700	
" 10	1 " " "	1 700	
" 17	3 K. " toucinho	3 600	
" "	1 p ^o " pinga	1 700	
" 24	1/2 arr. " café	3 000	
" 30	1 p ^o " pinga	1 700	
Dezem 1	1 " " " " a 2500	1 700	12 500
" 7	1 " " "	1 700	
" 15	3 K. " carne	1 800	
" "	1 p ^o " pinga	1 700	
" 22	1 " " "	1 700	
" 29	2 " " "	3 400	
" "	remedios no Carlos em 16-12	4 000	
" "	" " " " " 20-12	4 500	
31	m/ Medico	4 000	
	7/2 arr. de servico a 2500		18 750
	2801 pes de café que tracta a 2005		56 020
	2801 " " " " " 15"		42 015
	Saldo que recebo	20 185	
		129 285	129 285
1918 Jan 5	1/2 arr. de café	3 000	
" "	1 p ^o " pinga	1 700	
" 12	2 1/2 K. " carne	1 500	
" "	1 p ^o de pinga	1 700	
" 19	2 1/2 K. " carne	1 500	
" "	2 p ^o " pinga	3 400	
	Transp. na pag. 273	12 800	

Antonio Farias

1917		DEBITO	CREDITO
Out.	31	Transp. da pag. n° 557 Saldo que recebo	21 600 182 100 <hr/> 182 100
Dezem	29	2 laltos par. varias	1 000
		2 dias de servico de vbro	5 000
	31	m/ Medico	4 000
		2 dias de servico a 2500	5 000
		1945 pes de cafe que tracta a 2015	38 900
		1029 " " " " " 1545	15 435
		Saldo que recebo	59 335
			<hr/> 64 335
Jan	31	1 dia de servico a 2500	2 500
Fev.	2	2 K. de carne	1 200
	28	m/ Medico	4 000
		imprato de caminho	5 000
		1945 pes de cafe que tracta a 2015	38 900
		1029 " " " " " 1545	15 435
		Saldo que recebo	46 635
			<hr/> 56 835
Mar	2	2 K. de carne	1 200
	30	3 " " "	1 800
	31	1 dia " " " a 2500	2 500
Ab.	27	3 K. " carne	1 800
	30	m/ Medico	4 000
		8 1/2 carnos x 15 fizes de canna a 2500	21 550
		1945 pes de cafe que tracta a 2015	38 900
		1029 " " " " " 1545	15 435
		Saldo que recebo	69 585
			<hr/> 78 385

Handwritten scribbles at the bottom of the page.

Manoel Barbosa

1917		DEBITO	CREDITO
Out.	31	Transp. da pag. n° 122 Saldo que recebo	17 550 72 900 <hr/> 55 350
			<hr/> 72 900
Novem	2	2 K. de toucinho	2 400
	3	1/2 " " carne	900
		" 1 l. " pinça	500
	6	1 carro " Leubia	9 000
	9	2 K. " toucinho	2 400
	10	1 l. " pinça	500
	17	3 K. " toucinho	3 600
		" 1/2 l. " pinça	750
	24	1/2 " " "	750
	30	2 K. " toucinho	2 400
		m/ Medico	2 000
		Luz	2 500
		23 1/2 dias de servico a 2700	63 450
		10 1/2 horas " " " 200	2 100
		Saldo que recebo	37 850
			<hr/> 65 550
Dezem	7	2 K. de toucinho	2 400
	14	2 " " "	2 400
	15	2 " " carne	1 200
		" 1/2 l. " pinça	750
	16	em sinheiro	20 000
	22	2 K. de carne	1 200
	29	1 l. " pinça	500
	31	m/ Medico	2 000
		Luz	2 500
		Porteo	5 000
		23 dias de servico a 2700	62 100
		Transp. na pag. n° 322	37 950
			<hr/> 62 100

Antonio Bilato

1917		DEBITO	CREDITO
Out.	31	Transp. na pag. n° 109	11 100
		25 dias de servico a 2500	62 500
		1 1/2 horas " " 2000	300
		Saldo que recebo	51 700
			<hr/> 62 800
			62 800
Novem	2	2 K. de toucinho	2 400
	3	20 l. " fuba	1 200
	"	1 " " pinga	500
	10	1/2 K. " carne	900
	"	20 l. " fuba	1 200
	"	1 " " pinga	500
	17	10 " " fuba	600
	"	1 " " pinga	500
	24	1 " " "	500
	30	1 K. " toucinho	1 200
	"	1 mer de leite	3 000
		m/ Medico	2 000
		Luiz	2 500
		23 1/2 dias de servico a 2500	58 750
		5 horas " " 2000	1 000
		Saldo que recebo	42 750
			<hr/> 59 750
			59 750
Dezem	1	10 l. de fuba	800
	"	1 " " pinga	500
	7	2 K. " toucinho	2 400
	"	20 l. " fuba	1 600
	"	1 " " pinga	500
	15	10 " " fuba	800
	"	1 " " pinga	500
	22	1 " " "	500
		Transp. na pag. n° 317	7 600

Attilio Tiva

1917		DEBITO	CREDITO
Out.	31	cadernetas	1 000
		m/ Medico	2 000
		26 dias de servico a 2500	65 000
		1 1/2 horas " " 2000	300
		Saldo que recebo	62 300
			<hr/> 65 300
			65 300
Novem	30	m/ Medico	2 000
		23 1/2 dias de servico a 2500	58 750
		8 horas " " 2000	1 600
		Saldo que recebo	58 350
			<hr/> 60 350
			60 350
Dezem	31	m/ Medico	2 000
		23 3/4 dias de servico a 25	59 375
		Saldo que recebo	57 375
			<hr/> 59 375
			59 375
Jan	31	m/ Medico	2 000
		25 dias de servico a 2500	62 500
		5 horas " " 2000	1 000
		Saldo que recebo	61 500
			<hr/> 63 500
			63 500
Fev.	28	m/ Medico	2 000
		importo de caminho	5 000
		24 dias de servico a 2500	60 000
		5 1/2 horas " " 2000	1 100
		Saldo que recebo	54 100
			<hr/> 61 100
			61 100
Mar	31	m/ Medico	2 000
		22 1/2 dias de servico a 2500	56 250
		4 1/2 horas " " 2000	900
		Saldo que recebo	55 150
			<hr/> 57 150
			57 150

Riccardo Demarcbi

1917		DEBITO	CREDITO
Out.	31		
		2 000	
			67 500
			1 700
		67 200	
		69 200	69 200
Novem	30		
		2 000	
			58 750
			1 500
		58 250	
		60 250	60 250
Dezem	31		
		2 000	
			59 375
		57 375	
		59 375	59 375
Jan 1918	31		
		2 000	
			63 125
			1 100
		62 225	
		64 225	64 225
Fev.	28		
		2 000	
		5 000	
			59 375
			1 100
		53 475	
		60 475	60 475
Mar	31		
		2 000	
			58 750
			1 600
		58 350	
		60 350	60 350

Silverio Piccinini

1917		DEBITO	CREDITO
Out.	31		
			12 900
			27 000
			17 500
			61 600
		74 500	74 500
Novem	3		
			1 200
			1 500
			9 000
			1 200
			1 500
			1 500
			1 500
			2 000
			2 500
			64 800
			2 100
		45 000	
		66 900	66 900
Dezem	1		
			1 200
			1 200
			1 200
			1 200
			1 200
			1 200
			2 000
			2 500
			5 000
			62 100
			2 500
		17 900	64 600

Baptista Bussomaro

1917		DEBITO	CREDITO
Out.	31	m/ Medico 28½ dias de serviço a 2700 Saldo que recebo	2000 76950 74950 76950
Novem	30	m/ Medico 23 dias de serviço a 2700 1 " " " " 2500 10½ horas " " " 2000 Saldo que recebo	2000 62100 2500 2100 64700 66700
Dezem	31	m/ Medico Ratão 14 dias de serviço a 2700 9 " " " " 2500 Saldo que recebo	2000 5000 37800 22500 53300 60300
Jan	31	m/ Medico 16 dias de serviço a 2700 9 " " " " 2500 4½ horas " " " 200 Saldo que recebo	2000 43200 22500 900 64600 66600
Fev.	28	m/ Medico imposto de caminho 18 dias de serviço a 2700 6 " " " " 2500 5½ horas " " " 2000 Saldo que recebo	2000 5000 48600 15000 1100 57700 64700

~ ~ ~ ~ ~

Francisco Pires

1917		DEBITO	CREDITO
Out.	31	Transp. da pg n° 125 29½ dias de serviço a 2700 Saldo que recebo	16800 79650 62850 79650
Novem	2	2 H. de toucinho	2400
	3	1 q ^{da} " pinga	1700
	10	2 K. " carne	1200
	"	5 l. " fuba	300
	"	1 q ^{da} " pinga	1700
	17	10 l. " fuba	600
	24	5 " " "	300
	"	1 q ^{da} " pinga	1700
	30	2 H. " toucinho	2400
		m/ Medico Luz	2000 2500
		19 dias de serviço a 2700 14 " " " " 2500 Saldo que recebo	51300 3125 37625 54425
Dezem	1	10 l. de fuba	800
	7	3 K. " toucinho	3600
	15	10 l. " fuba	800
	"	1 q ^{da} " pinga	1700
	22	2 H. " carne	1200
	"	10 l. " fuba	800
	29	1 q ^{da} " pinga	1700
	31	m/ Medico Luz Ratão	2000 2500 5000
		14 dias de serviço a 2700 Transp. na pag. n° 329	37800 20100 37800

Joaquim da Silva

1917		DEBITO	CREDITO	
Out.	31	Transp. da pap. n.º 278	4.400	72.900
		Saldo que recebeo	68.500	
			72.900	72.900
Novem	10	4 K. de carne	2.400	
	30	m/ Medico	2.000	
		22 1/2 dias de servico a 2700		60.075
		Saldo que recebeo	55.675	
			60.075	60.075
Dezem	1	2 K. de carne	1.200	
	7	1/2 arr. " cafe"	3.000	
	15	2 K. " carne	1.200	
	22	2 " " "	1.200	
	29	2 " " "	1.200	
	31	m/ Medico	2.000	
		Rentes	5.000	
		22 dias de servico a 2700		59.400
		Saldo que recebeo	44.600	
			59.400	59.400
Jan 1918	19	1/2 arr. de cafe	3.000	
	26	1 p.º " pinça	1.700	
	31	m/ Medico	2.000	
		20 1/2 dias de servico a 2700		55.350
		Saldo que recebeo	48.650	
			55.350	55.350
Fev.	17	em sinheiro	20.000	
	1	carrato p.º lenha	3.000	
	28	m/ Medico	2.000	
		importo de caminho	5.000	
		23 1/2 dias de servico a 2700		63.450
		Saldo que recebeo	33.450	
			63.450	63.450

Joaquim Gomes do Pinho

1917		DEBITO	CREDITO	
Out.	31	caderneta	1.000	
		m/ Medico	2.000	
		21 dias de servico a 2500		52.500
		Saldo que recebeo	49.500	
			52.500	52.500
Novem	10	2 K. de carne	1.200	
	30	m/ Medico	2.000	
		23 1/2 dias de servico a 2500		58.750
		Saldo que recebeo	55.550	
			58.750	58.750
Dezem	1	2 K. de carne	1.200	
	22	2 " " "	1.200	
	31	m/ Medico	2.000	
		22 dias de servico a 2500		55.000
		Saldo que recebeo	50.600	
			55.000	55.000
Jan 1918	19	2 K. de carne	1.200	
	26	1/2 arr. " cafe"	3.000	
	31	m/ Medico	2.000	
		24 1/4 dias de servico a 2500		61.875
		Saldo que recebeo	55.675	
			61.875	61.875
Fev.	28	m/ Medico	2.000	
		importo de caminho	5.000	
		22 1/2 dias de servico a 2500		56.250
		Saldo que recebeo	49.250	
			56.250	56.250
Mar	2	2 K. de carne	1.200	
	1	p.º " pinça	1.700	
	31	m/ Medico	2.000	
		Transp. na pap. n.º 490	4.900	

Antonio Macedo

DEBITO CREDITO

1917		DEBITO	CREDITO
Nov.	10	Transp. da pag. n° 105	30 700
		100 braças de cerca que entregou a 600 m ²	60 000
		120 " " " " " 800 m ²	96 000
		Saldo que recebeu	125 300
			156 000
Dezem.	15	1 arr. de café	6 000
	21	2 K. " toucinho	2 400
	22	3/2 " " carne	2 100
		" de apontar 1 cunha	500
	26	1 cabo de machado	1 500
	31	Balanco	12 500
			12 500
Jan	1	1918 Saldo a m/ favor	12 500
	11	4 K. de toucinho	8 400
Fev.	3	em sinheiros que trou	100 000
	8	3 K. de toucinho	3 600
	9	3 " " carne	1 800
	16	1 arr. " café	6 000
Mar.	1	2 Ks. " toucinho	2 400
		1 man	1 000
	2	2 Ks. de carne	1 200
	23	m/ ordem a Brax Vila Primo	50 000
		" em sinheiro	50 000
	29	2 Ks. de toucinho	2 400
	30	2 " " carne	1 200
Abri.	4	3 metros de lenha	3 000
	7	3 " " "	3 000
	12	2 1/2 Ks. " toucinho	3 000
	13	4 " " carne	2 400
	15	1 cabo de machado	1 500
		Transp. na pag. n° 521	247 400
			6 000

Benedicto Geronymo

DEBITO CREDITO

1917		DEBITO	CREDITO
Novem	2	" condernetas	1 000
		m/ ordem a Baptista Stocco	15 000
		" 1/2 K. de toucinho	1 800
	10	20 l. " fuba	1 200
		" 1 q ^{ta} " pinga	1 700
	14	m/ ordem a B. Stocco	20 000
	17	20 l. de fuba	1 800
	30	m/ Medico Luz	2 000
		23 1/2 dias de servico a 2500	58 750
		8 horas " " " 2000	1 600
		Saldo que recebeu	13 350
			60 350
Dezem.	1	4 K. de carne	2 400
		" 1 l. " pinga	500
	7	2 K. " toucinho	2 400
		15 l. " fuba	1 200
		" 1 " " pinga	500
	8	m/ ordem a B. Stocco	20 000
	14	2 K. de toucinho digo carne	2 400
	15	20 l. " fuba	1 600
		" 1 " " pinga	500
	19	1 latto ^{ta} variá	500
	21	2 K. de toucinho	2 400
	22	4 " " carne	2 400
		" 10 l. " fuba	800
		2 " " pinga	1 000
	27	3 K. " toucinho digo carne	2 800
		" 1 1/2 l. " pinga	750
		m/ Medico Luz	2 000
			2 500
		Transp. na pag. n° 327	45 650

José Lodovico

DEBITO CREDITO

1917

Novem	2	2 K. de toucinho	2 400	
	3	1 " " carne	600	
	"	30 l. " fuba	1 800	
	10	20 " " "	1 200	
		1 " " pinga	500	
	17	2 K. " toucinho	2 400	
	"	30 l. " fuba	1 800	
	24	20 " " "	1 200	
	30	2 K. " toucinho	2 400	
		m/ Medico	2 000	
		Luz	2 500	
		sem ordenado		90 000
		Saldo que recebeo	71 200	
			90 000	90 000

Dezem	1	30 l. de fuba	2 400	
	7	2 K. " toucinho	2 400	
	"	20 l. " fuba	1 600	
	"	1 " " pinga	500	
	15	1 K. " carne	600	
	"	30 l. " fuba	2 400	
	21	2 K. " toucinho	2 400	
	22	20 l. " fuba	1 600	
	31	m/ Medico	2 000	
		Luz	2 500	
		Rateo	5 000	
		sem ordenado		90 000
		Saldo que recebeo	66 600	
			90 000	90 000

1918	Jan.	4	2 K. de toucinho	2 400	
		5	20 l. " fuba	1 600	
			Transp. na pag. no.	4 000	

Glycerio Guedes

DEBITO CREDITO

1917

Novem	2	2 1/2 K. de toucinho	3 000	
	3	1/2 l. " pinga	750	
	9	1 bovin. " porco	2 500	
	"	1 man. " "	1 000	
	10	15 l. de fuba	900	
	22	2 K. " toucinho	2 400	
	30	m/ Medico	2 000	
		Luz	2 500	
		23 1/2 dias de servico a 2700		63 450
		5 horas " " 2000		1 000
		Saldo que recebeo	49 600	
			64 450	64 450

Dezem	1	3 K. de carne	1 800	
	"	15 l. " fuba	1 200	
	7	4 K. " toucinho	4 800	
	"	1/2 arro. " cafe	3 000	
	"	20 fitur. " fuba	1 600	
	15	2 pes de boi	200	
	"	2 lathas varias em grã 5	1 000	
	16	em quinheiro	10 000	
	22	2 K. de carne	1 200	
	"	1/2 l. " pinga	750	
	27	2 K. " toucinho	2 400	
	31	m/ Medico	2 000	
		Luz	2 500	
		Rateo	5 000	
		23 dias de servico a 2700		62 100
		Saldo que recebeo	24 650	
			62 100	62 100

~ ~ ~ ~ ~

Antonio F. de Moraes

DEBITO CREDITO

1917

Novem	2	2	H. de toucinho	2 400	
	9	2	" " "	2 400	
	10	3	" " carne	1 800	
		15	l. " fuba	900	
		1	q. ^{da} " pinga	1 700	
	17	3	H. " toucinho	3 600	
		15	l. " fuba	900	
		1/2	aca " cafe	3 000	
		1	carreta p. ^a madeira	3 000	
	23	3	H. de toucinho	3 600	
	24	15	l. " fuba	900	
		1	q. ^{da} " pinga	1 700	
	30	2	H. " toucinho	2 400	
			m/ Medico	2 000	
			Cur	2 500	
			24 dias de servico a 3.000		63 000
			15% " " " 2.500 do Platinio		38 750
			20 " " " 1.600 " Curario		32 000
			5 horas " " " 100 " "		500
			Saldo que recebeo	101 450	
				134 250	134 250
Dezem	1	3	H. de carne	1 800	
	7	3	" " toucinho	3 600	
		15	l. " fuba	1 200	
		1	q. ^{da} " pinga	1 700	
	14	2	H. " toucinho	2 400	
	15	15	l. " fuba	1 200	
		1	q. ^{da} " pinga	1 700	
		1	carro " lenha	9 000	
	21	2	H. de toucinho	2 400	
			Transp. na pag. n. ^o 310	25 000	

João Torrem

DEBITO CREDITO

1917

Novem	2	2	H. de toucinho	2 400	
	9	2	" " "	2 400	
	10		beneficio de arroz	500	
	30	1	mes de leite	3 000	
			m/ Medico	2 000	
		24	dias de servico a 2.500		60 000
			Saldo que recebeo	49 700	
				60 000	60 000
Dezem	1	1/2	H. de fígado	300	
		2	" " carne	1 200	
	3		beneficio de arroz	500	
		1	taboa de jequitiba 3m. x 12 pul.	1 500	
	16		sinhuero que recebeo a mais	300	
	22	1	q. ^{da} de pinga	1 700	
	31		m/ de leite	3 000	
			m/ Medico	2 000	
			Rateo	5 000	
		24	dias de servico a 2.500		60 000
			Saldo que recebeo	44 500	
				60 000	60 000
Jan	5		beneficio de arroz	1 000	
	12	1	coraçao de boi	1 000	
	16	1	latta variao	800	
	19	1	coraçao de boi	1 000	
	27		remedio no Carlos	2 500	
	31		m/ de leite	3 000	
			m/ Medico	2 000	
		20 1/4	dias de servico a 2.500		51 875
			Saldo que recebeo	40 575	
				51 875	51 875

Antonio Feres

1917		DEBITO	CREDITO
Novem	2 3 K. de toucinho	3 600	
	3 3/2 " " carne	2 100	
	" 10 l. " fuba	600	
	" 1/2 arr. " cafe	3 000	
	" 1 l. " pinga	500	
	9 2 K. " toucinho	2 400	
	10 3 " " carne	1 800	
	" 20 l. " fuba	1 200	
	" 1 qt ^o " pinga	0 500	
	23 3 K. " toucinho	3 600	
	24 15 l. " fuba	900	
	" 1 " " pinga	1 700	
	30 2 K. " toucinho	2 400	
	" de leite	1 000	
	" m/ Medico	2 000	
	" ^{Lado} remedijs no Carlos	2 500	
	" 15 dias de ^{Lado} remedijs a 2 700	6 500	40 500
	" 6 " " " " 2 500		-15 000
	" 22 " " " " 2 700 Ocellario		59 400
	" 1 " " " " 2 500 "		2 500
	" 8 horas " " " 200 "		7 600
	" 26 dias " " " 2 000 Napoleao		52 000
	" 7 1/2 horas " " " 200 "		1 500
	" 22 1/2 dias " " " 800 ^{rs} Louis		17 800
	" 5 horas " " " 100 " "		500
	Lados que recebo	153 300	
		190 800	190 800
Dezem	1 4 K. de carne	2 400	
	" 20 l. " fuba	1 600	
	" 1/2 arr. " cafe	3 000	
	Transp. no pap. n ^o 297	7 000	

João F. Neves

1917		DEBITO	CREDITO
Novem	2 1 K. de toucinho		1 200
	3 1 qt ^o " pinga		1 700
	9 1 1/2 K. " toucinho		1 800
	10 1/2 arr. " cafe		3 000
	" 1 qt ^o " pinga		1 700
	17 3 K. " toucinho		3 600
	" 1 qt ^o " pinga		1 700
	23 1 K. " toucinho		1 200
	24 1 qt ^o " pinga		1 700
	30 1 barr. " porco		2 000
	" remedijs no Carlos		8 500
Dezem	1 1 qt ^o de pinga		1 700
	2 1/2 arr. " cafe		3 000
	" 1 qt ^o " pinga		1 700
	15 1 " " "		1 700
	22 1 " " "		1 700
	" em sincheiro		30 000
	28 1 barrigada de porco		2 000
	29 1 qt ^o de pinga		1 700
	31 m/ Medico		4 000
	3 dias de servico a 2 500		7 500
	2490 pes de cafe que tracta a 20 ^{rs}		49 800
	2643 " " " " " 15 "		39 645
	Lados que recebo		213 45
			96 945
Jan	5 1 qt ^o de pinga		1 700
	12 1 " " "		1 700
	19 1 " " "		1 700
	26 1 " " "		1 700
	" 25 ls. " fuba		2 000
	Transp. no pap. n ^o 385		8 800

Antonio Casetta

DEBITO CREDITO

1917

Novem	1	Transp. da pag. n ^o	162	76 800
	2	1 K. de toucinho		1 200
	3	2 " " carne		1 200
	"	50 l. " fuba		3 000
	"	1 gr ^o " pinga		1 700
	9	2 K. " toucinho		2 400
	10	4 " " carne		2 400
	"	60 l. " fuba		3 600
	"	1 gr ^o " pinga		1 700
	17	4 1/2 K. " toucinho		5 400
	"	60 l. " fuba		3 600
	"	1 gr ^o " pinga		1 700
	18	ml ordem a Bap. Stocco		25 000
	"	em dinheiro		25 000
	23	2 K. de toucinho		2 400
	24	60 l. " fuba		3 600
	"	1 gr ^o " pinga		1 700
	30	1 man		1 000
Dezem	1	4 K. de carne		2 400
	"	70 l. " fuba		5 600
	"	1 gr ^o " pinga		1 700
	7	2 K. " toucinho		2 400
	"	60 l. " fuba		4 800
	"	1 gr ^o " pinga		1 700
	14	1 1/2 K. " toucinho		1 800
	15	4 " " carne		2 400
	"	60 l. " fuba		4 800
	"	1 gr ^o " pinga		1 700
	"	concurso de 1 enxada		500
	21	1 1/2 K. de toucinho		1 800
		Transp. na pag. n ^o	311	195 000

Augusto Luccon

DEBITO CREDITO

1917

Novem	3	4 K. de carne		2 400
	"	beneficio de arroz		1 000
	10	1 mesa 1m. e 85 cm. X 87		18 000
	"	1 caixa 1m e 10 X 50 e 55 altura		15 000
	24	1 l. de pinga		500
	27	Por pagar bituca nos livros da F ^{ca}		
		devido a uma injusta reclamação		5 000
Dezem	1	4 K. de carne		2 400
	15	1 l. " pinga		500
	22	2 K. " carne		1 200
	"	1 l. " pinga		500
	31	ml Medicos		4 000
		Luz		5 000
		6832 - por de cafe que fructo a var		136 640
		1119 " " " " " " 15"		16 785
		Lado que recebeu		97 925
				153 425
				153 425
Jan	5	2 K. de carne		1 200
	9	concurso de 1 caroucheira		8 000
	12	1 l. de pinga		500
	19	4 K. " carne		2 400
	"	1 l. " pinga		500
Fev.	2	5 K. " carne		3 000
	"	1 l. " pinga		500
	9	3 1/2 K. " carne		2 100
	"	1 gr ^o " pinga		1 700
	16	4 K. " carne		2 400
	28	ml Medicos		4 000
		Luz		5 000
		imposto de caminhos		5 000
		Transp. na pag. n ^o	419	36 300

Antonio Marzulli

1917		DEBITO	CREDITO	
Novem	3	3 K. de carne	1 800	
	10	1 gr ^o de pinga	1 700	
		1 taboa de peroba 3m. e 20cm. x 18 p.	3 000	
		9 sacafos de refugo	1 500	
	24	1 gr ^o de pinga	1 700	
	27	beneficio de arroz	500	
	30	1 mez de leite	3 000	
		m/ Medico	2 000	
		Luz	2 500	
	24	dias de servico a 5000	120 000	
		2 horas " " " 5000	1 000	
		Saldo que recebeu	103 300	
			121 000	
Dezem	1	1 1/2 K. de carne	900	
	7	1 gr ^o de pinga	1 700	
	15	2 K. " carne	1 200	
	22	2 " " "	1 200	
		1 gr ^o " pinga	1 700	
	29	2 K. " carne	1 200	
	31	m/ de leite	3 000	
		m/ Medico	2 000	
		Luz	2 500	
		Rateo	5 000	
		23/4 dias de servico a 500	116 250	
		Saldo que recebeu	95 850	
			116 250	
1918	Jan	5	1 gr ^o de pinga	1 700
		11	1 barr. " porco	1 500
		12	2 K. " carne	1 200
		19	2 1/2 " " "	1 500
			Transp. na pag. n ^o 370	5 900

Sebastião Amancio

1917		DEBITO	CREDITO	
Novem	3	3 3/4 K. de carne	2 700	
	10	1/2 arr. " cafe	3 000	
	17	5 K. " toucinho	6 000	
	31	1 cardento	1 000	
Dezem	2	em dinheiro	70 000	
	7	2 K. de toucinho	2 400	
	14	1 " " "	1 200	
	21	2 K. " "	2 400	
		2 cavallets	5 000	
	29	1/2 Cafe	3 000	
		1 l. de pinga	500	
	31	m/ Medico	4 000	
		Luz	5 000	
		3783 pes de cafe que fructa a 2000	75 760	
		1514 " " " " " 1514	22 710	
		Balanco	7 130	
			106 200	
			106 200	
1918	Jan	1	Saldo a m/ favor	7 130
		4	2 K. de toucinho	2 400
		11	1 1/2 " " "	1 800
		18	1 1/2 " " "	1 800
		22	m/ ordem no Bras Vite	25 000
			em dinheiro	25 000
		25	1 K. de toucinho	1 200
		26	1 l. " pinga	500
Fev	1	2 1/2 K. " toucinho	3 000	
	8	2 1/2 " " "	3 000	
	15	3 " " "	3 600	
	16	1/2 arr. " cafe	3 000	
		1 l. de pinga	500	
		Transp. na pag. n ^o 112	77 930	

Martinho Diple

1917			DEBITO	CREDITO
Novem	3	2 K. de carne	1 200	
"	"	20 l. " pinga	5 000	
17		em dinheiro	50 000	
"	"	1 arr. de café	6 000	
"	"	10 l. " pinga	5 000	
30	1	caderneta	1 000	
Dezem	1	4 K. de carne	1 200	
15	2	" " "	1 200	
22	2	" " "	1 200	
31		m/ Medico	4 000	
		2 dias de servico a 2500		5 000
		7011 pes de café que tracta a 2012		140 220
		Saldo que recebeo	69 420	
			145 220	145 220
Jan	5	10 ls de pinga	5 000	
"	7	2 K. " carne	1 200	
"	"	1 arr. " café	6 000	
19	3	K. " carne	1 800	
31		7/10 dias de servico a 2500		18 125
Fev.	9	1 qt ^o " pinga	1 700	
28		m/ Medico	4 000	
		imposto de caminho	5 000	
		4 dias de servico a 2500		10 000
		7011 pes de café que tracta a 2012		140 220
		Saldo que recebeo	143 645	
			168 345	168 345
Mar	2	2 Ks. de carne	1 200	
"	"	1/2 arr. " café	3 000	
"	"	10 ls " pinga	5 000	
9	2	Ks. " carne	1 200	
		Transp. na pag. 473	10 400	

Rorario Damiao

1917			DEBITO	CREDITO
Novem	3	2 K. de carne	1 200	
"	10	4 " " "	2 400	
"	"	1/2 arr. " café	3 000	
18		m/ ordem a Celia Albrinhão	40 000	
30	1	caderneta	1 000	
"	"	1/2 K. de toucinho	1 200	
Dezem	1	4 " " carne	2 400	
7	2	" " toucinho	2 400	
14	1/2	" " "	1 800	
15	3	" " carne	1 800	
"	"	30 l. " fuba	2 400	
21	2	K. " toucinho	2 400	
22	30	l. " fuba	2 400	
27	1/2	K. " toucinho	1 800	
28	3	" " carne	1 800	
31		m/ Medico	4 000	
		Luz	5 000	
		4049 pes de café que tracta a 2012		80 980
		2046 " " " " " " " 15 "		30 690
		Saldo que recebeo	34 070	
			111 670	111 670
Jan	4	2 K. de toucinho	2 400	
"	5	1/2 arr. " café	3 000	
"	"	40 l. " fuba	3 200	
11	1	K. " toucinho	1 200	
12	20	ls. " fuba	1 600	
18	1/2	K. " toucinho	1 800	
19	20	l. " fuba	3 200	
25	1	K. " toucinho	1 200	
26	25	ls. " fuba	2 000	
		Transp. na pag. nº 388	19 600	

F^{ca} Rossetti

1917			DEBITO	CREDITO
Novem	3	3 K. de carne	1 800	
"	"	2 ^o " pinga	3 400	
"	10	3 K. " carne	1 800	
"	"	1 ^o " pinga	1 700	
"	17	1 " " "	1 700	
"	"	beneficio de arroz	1 000	
"	24	1 ^o " pinga	1 700	
"	30	23 1/2 dias de servico a 2500 do Scola		58 750
"	"	10 1/2 horas " " 2000 " "		2 100
Dezem	1	2 1/2 K. de carne	1 500	2 500
"	"	2 ^o " pinga	3 400	
"	7	2 " " "	3 400	
"	11	1 cultivador	55 000	
"	"	preto	500	
"	15	4 1/2 K. de carne	2 700	
"	"	1 ^o " pinga	1 700	
"	22	5 K. " carne	3 000	
"	"	2 ^o " pinga	3 400	
"	29	2 " " "	3 400	
"	"	1 chamado medico em 25-12	5 000	
"	31	23 3/4 dias de servico do Scola a 2500		59 375
"	"	imp Medico	4 000	
"	"	Cur	5 000	
"	"	6 dias de servico a 2500		15 000
"	9468	pes de cafe que traxo a 2011		189 360
"	2223	" " " " " 15"		33 345
"	"	Saldo que recebo	255 330	
			<u>360 430</u>	<u>360 430</u>
Jan	5	3 K. de carne	1 800	
"	"	1 ^o " pinga	1 700	
"	"	Transp. na pag. n.º 362	3 500	

Celeste Morosini

1917			DEBITO	CREDITO
Out.	31	Transp. da pag. n.º 114	37 400	
"	"	seu ordenado		70 000
"	"	dinheiros que recebo	52 600	
"	"	Balanco		20 000
			<u>90 000</u>	<u>90 000</u>
Novem	1	Saldo a " favor	20 000	
"	3	20 l. de fuba	1 200	
"	10	15 " " "	0 900	
"	17	15 " " "	500	
"	24	15 " " "	900	
"	30	imp Medico	2 000	
"	"	Cur	2 500	
"	"	seu ordenado		70 000
"	"	Saldo que recebo	41 600	
			<u>70 100</u>	<u>70 000</u>
Dezem	1	2 K. de carne	1 200	
"	"	20 l. " fuba	1 600	
"	7	1 K. " cortellas	1 200	
"	15	2 " " toucinho	2 400	
"	"	15 l. " fuba	1 200	
"	21	2 K. " toucinho	2 400	
"	"	1 barr. de boi	1 500	
"	22	15 l. " fuba	1 200	
"	26	1 barr. e 1 man de porco	2 000	
"	29	15 l. de fuba	1 200	
"	31	imp Medico	2 000	
"	"	Cur	2 500	
"	"	Ratio	5 000	
"	"	seu ordenado		70 000
"	"	Saldo que recebo	44 600	
			<u>70 000</u>	<u>70 000</u>

Otto Wendel

1917

DEBITO CREDITO

Novem 3	Transp. da pap. n° 190	13 150	
"	1/2 arr. de café	3 000	
"	1 l. " pinga	500	
9	2 1/2 K. " toucinho	3 000	
10	2 1/2 " " carne	1 500	
"	15 l. " fuba	900	
"	1 " " pinga	500	
17	4 K. " toucinho	4 800	
"	15 l. " fuba	900	
"	1 " " pinga	500	
18	ordem a Bap. Stocco	40 000	
23	1 barr. de porco	1 500	
"	1 man	1 000	
24	10 l. de fuba	600	
"	1/2 " " pinga	750	
"	remisios no Carlos em 9-11	6 000	
"	" " " " 12-11	1 000	
30	m/ Medico Luz	2 000	
"	" " " " " "	2 500	
"	seu ordenado		75 000
"	Balanco		9 100
		84 100	84 100
Dezem 1	Saldo a m/ favor	9 100	
"	3 K. de carne	1 800	
"	10 l. " fuba	800	
"	1/2 arr. " café	3 000	
"	1 1/2 l. " pinga	750	
7	1 man	1 000	
"	10 l. de fuba	800	
"	1 " " pinga	500	
"	Transp. na pap. n° 303	17 750	

Benedicto Tires

1917

DEBITO CREDITO

Novem 3	1 arr. de café	6 000	
"	1 gr ^o " pinga	1 700	
10	1 " " "	1 700	
17	1 " " "	1 700	
24	1 " " "	1 700	
30	1 conserveta	1 000	
"	2 K. de toucinho	2 400	
Dezem 1	3 " " carne	1 800	
"	1 l. " pinga	500	
7	3 K. " toucinho	3 600	
"	1 man	1 000	
"	1 gr ^o de pinga	1 700	
14	2 K. " toucinho	2 400	
15	1 l. " pinga	500	
21	1 barr. de porco	2 000	
22	1 1/2 K. de carne	900	
"	45 l. " fuba	3 600	
"	1 gr ^o " pinga	1 700	
28	2 K. " toucinho	2 400	
29	1 arr. " café	6 000	
"	2 1/2 l. " fuba	3 600	
"	1 gr ^o " pinga	1 700	
31	1 dia " servico a 2500	4 000	2 500
"	4117 pes de café que tracta a 2015		82 340
"	6229 " " " " " 1502		93 435
		Saldo que recebo	124 675
			178 275
			178 275
Jan 1918 4	2 K. de toucinho	2 400	
"	5 30 ls. " fuba	2 400	
"	1 " " pinga	500	
"	Transp. na pap. n° 360	5 300	

Hilario de Lima

1917		DEBITO	CREDITO
Novem	3	Transp. na pap. n.º 182	188 775
"	1	1 q ^{ta} de pinga	1 700
"	6	1 carro de lenha	9 000
"	9	2 K. " toucinho	2 400
"	10	10 l. " fuba	600
"	"	1 q ^{ta} " pinga	1 700
"	11	2 latas varios	1 000
"	17	4 K. de toucinho	4 800
"	"	10 l. " fuba	600
"	"	1 q ^{ta} " pinga	1 700
"	18	nf ordem a Brar Vito Primo	20 000
"	23	2 K. de toucinho	2 400
"	24	10 l. " fuba	600
"	"	1 " " pinga	800
"	30	2 K. " toucinho	2 400
		nf Medico	2 000
		Luz	2 500
		7 dias de servio a 2700	8 900
		16 1/2 " " " " 2500	41 250
		10 1/2 horas " " " 2000	2 100
		Balanco	120 425
		182 675	182 675
Dezem	1	Saldo a nf favor	120 425
"	10	10 l. de fuba	800
"	1	1 q ^{ta} " pinga	1 700
"	2	nf ordem a Brar Vito	25 000
"	7	3 K. de toucinho	3 600
"	"	10 l. " fuba	800
"	"	1 " " pinga	500
"	14	1 barr. " porco	2 000
		Transp. na pap. 304	154 825

Augusto Ernesto

1917		DEBITO	CREDITO
Novem	3	1 caderneta	1 000
"	3	1 l. de pinga	500
Dezem	17	1 " " "	500
"	1	1 " " "	500
"	2	em dinheiro	30 000
"	4	concerto de 1 canoça	100 000
"	7	2 K. de toucinho	2 400
"	"	1/2 arr. " cafe	3 000
"	22	7 1/2 K. " carne	4 500
"	"	8 l. " pinga	4 000
"	31	nf Medico	4 000
		Luz	5 000
		5018 pes de cafe que tracta a 2012	100 360
		1938 " " " " " 15"	29 070
		Balanco	25 970
		155 400	155 400
1918	Jan 1	Saldo a nf favor	25 970
"	22	nf ordem no Brar Vito	40 000
"	"	em dinheiro	40 000
Fev.	2	1/2 arr. de cafe	3 000
"	8	2 1/2 K. " toucinho	3 000
"	9	1 l. " pinga	500
"	15	3 K. " toucinho	3 600
"	23	1 l. " pinga	500
"	27	25 " " feijao	7 500
"	28	nf Medico	4 000
		Luz	5 000
		imposto de cominho	5 000
		5018 pes de cafe que tracta a 2012	100 360
		1938 " " " " " 15"	29 070
		Transp. na pap. n.º 423	138 070
		138 070	129 430

Angelin Bilato

1917		DEBITO	CREDITO
Novem	3	1 gr ^o de pinga	1700
	9	beneficio de arroz	1000
	24	1 gr ^o de pinga	1700
	30	6 dias de servico	15000
Dezem	7	beneficio de arroz	1000
	22	1 gr ^o de pinga	1700
	31	imp. Medico	4000
	31	4 dias de servico a 2500	10000
		5504 pes de cafe que tracta a 20%	110080
		3039 " " " " " 15"	45585
		<u>Saldo que recebeo</u>	<u>169565</u>
			<u>180665</u>
Jan	5	1 gr ^o de pinga	1700
		beneficio de arroz	1000
	19	1 gr ^o de pinga	1700
	31	7 1/2 dias de servico a 2500	18750
Fev.	9	1 gr ^o de pinga	1700
		beneficio de arroz	1300
	16	chamado medico	5000
	28	imp. Medico	4000
		importo de caminho	5000
		5 3/4 dias de servico a 2500	14375
		5504 pes de cafe que tracta a 20%	110080
		3039 " " " " " 15"	45585
		<u>Saldo que recebeo</u>	<u>167390</u>
			<u>188790</u>
Mar	9	3 Ks. de carne	1800
		1 gr ^o de pinga	1700
	23	" " "	1700
	30	" " "	1700
		beneficio de arroz	1000
		Transp. no pag. n ^o 493	7900

Ernesto Hamonelli

1917		DEBITO	CREDITO
Novem	3	1 gr ^o de pinga	1700
		beneficio de arroz	1300
	10	2 K. de carne	1200
	30	1 caderneta	1000
Dezem	7	beneficio de arroz	1000
		1 gr ^o de pinga	1700
	22	" " "	1700
	29	2 1/2 K. " carne	1500
		beneficio de arroz	1000
	31	imp. Medico	4000
		Lucr	5000
		4 dias de servico a 2500	10000
		4579 pes de cafe que tracta a 20%	90380
		3070 " " " " " 15"	46050
		<u>Saldo que recebeo</u>	<u>125630</u>
			<u>146430</u>
Jan	5	1 gr ^o de pinga	1700
	19	2 K. " carne	1200
		1 gr ^o de pinga	1700
	31	4 1/2 dias de servico a 2500	11250
Fev	1	7 barr. " boi	2500
	2	1 gr ^o de pinga	1700
		beneficio de arroz	1000
	16	3 1/2 Ks. de carne	2100
		1 gr ^o de pinga	1700
	28	imp. Medico	4000
		Lucr	5000
		importo de caminho	5000
		5 dias de servico a 2500	12500
		4579 pes de cafe que tracta a 20%	90380
		Transp. no pag. n ^o 422	27600
			<u>114130</u>

Fruccolo Abramo

1917		DEBITO	CREDITO
Novem	5 1	carne de milho	55 000
	10 4	K. de carne	2 400
	30 1	caderneta	1 000
1	1	dia de verrão	2 500
Dezem.	1 1	gr ^o de pinga	1 700
	22 1	" " "	1 700
	31	m/ Medico	4 000
		2 dias de verrão a 2500	5 000
		7753 pes de café que Fracta a 20 ^o	155 060
		2697 " " " " " 15 ^o	40 455
		<u>Saldo que recebeo</u>	137 215
			203 015
1918	5	beneficio de arroz	2 000
Fev.	31 1	dia de verrão a 2500	2 500
	9 5	K. " carne	3 000
	28	m/ Medico	4 000
		importo de caminho	5 000
		4 1/2 dias de verrão a 2500	11 875
		7753 pes de café que Fracta a 20 ^o	155 060
		2697 " " " " " 15 ^o	40 455
		<u>Saldo que recebeo</u>	195 890
			209 890
Mar	2 2	Ks. de carne	1 200
	9 1	gr ^o " pinga	1 700
	30 4	Ks. " carne	2 400
	" 1	gr ^o " pinga	1 700
	31 2	dias " ver ^o a 2500	5 000
Apr	20 8	Ks. " carne	4 800
	" 1	gr ^o " pinga	2 000
	27 2	Ks. " carne	1 200
	30	m/ Medico	4 000
		Transp. na pag. n ^o 519	19 000
			5 000

José Pisani

1917		DEBITO	CREDITO
Novem.	5 1	carne de milho	55 000
	10 5	K. de carne	3 000
	17	beneficio de arroz	1 000
	30 1	caderneta	1 000
Dezem	22 1	gr ^o de pinga	1 700
		1 chamado medico em sua 20	5 000
	31	m/ Medico	4 000
		1 dia de verrão a 2500	2 500
		5808 pes de café que Fracta a 20 ^o	116 160
		2920 " " " " " 15 ^o	43 800
		<u>Saldo que recebeo</u>	91 760
			162 460
1918	26 1	gr ^o de pinga	1 700
Jan		beneficio de arroz	3 000
Fev.	9 5	K. de carne	3 000
	28	m/ Medico	4 000
		importo de caminho	5 000
		5808 pes de café que Fracta a 20 ^o	116 160
		2920 " " " " " 15 ^o	43 800
		<u>Saldo que recebeo</u>	143 260
			159 960
Mar	2 3	Ks. de carne	1 800
	16 1	gr ^o " pinga	1 700
	30 8	Ks. " carne	4 800
Apr	13 8	" " "	4 800
	5 20	7/2 " " "	4 500
	27 4	" " "	2 400
	30	m/ Medico	4 000
		5808 pes de café que Fracta a 20 ^o	116 160
		2920 " " " " " 15 ^o	43 800
		Transp. na pag. n ^o 518	24 000
			159 960

Emilio da Cruz

1917		DEBITO	CREDITO
Novem	3	Transp. da pag. n° 90	58 865
	7	25 lb. de feijão branco	7 500
	18	Ordem no B. Stocco	50 000
		em dinheiro	50 000
	24	1/2 lb. de pinga	750
Dezem	1	3 K. " carne	1 800
	7	2 " " toucinho	2 400
		1/2 arr. " café	3 000
	15	1/2 lb. " pinga	750
	22	3 K. " carne	1 800
	29	em dinheiro	6 000
	31	m/ Medico	4 000
		3297 pes de café que fructa a 2012	65 940
		2193 " " " " " 15"	32 895
		Balanco	88 030
		186 865	186 865
1918	1	Saldo a m/ favor	88 030
Janeiro	12	2 K. de carne	1 200
		1/2 arr. " café	3 000
	22	m/ ordem a B. Stocco	50 000
	26	1/2 arr. de café	3 000
		40 lb. " fuba	3 200
Fev	2	40 Ks. " carne	3 200
	4	" " " " "	2 400
	9	1 " " pinga	500
		2 Ks. " toucinho dia 1	2 400
		1 " " " " " 8	1 200
		40 lb. " fuba	3 200
	16	3 K. " carne	1 800
		1/2 arr. " café	3 000
		40 lb. " fuba	3 200
		Transp. na pag. n° 416	16 9330

Jose Sebastião

1917		DEBITO	CREDITO
Novem	8	m/ ordem no B. Stocco	10 000
	10	4 K. de carne	2 400
	18	m/ ordem a B. Stocco por engar	50 000
		em dinheiro por engar	50 000
	23	2 K. de toucinho	2 400
	24	1/2 arr. " café	3 000
		1 lb. " pinga	500
	29	m/ ordem a B. Stocco	20 000
	30	m/ Medico	2 000
		Luz	2 500
		22 1/2 dias de servico a 2500	56 250
		8 horas " " " 200	1 600
		Saldo que recebeo	15 050
		57 850	57 850
Dezem	25	m/ ordem a B. Stocco	20 000
	31	m/ Medico	2 000
		23 1/4 dias de servico a 2500	59 375
		Luz que debiteou-se	2 500
		Ordem tel-a o mes passado	2 500
		Saldo que recebeo	39 875
		61 875	61 875
1918	5	m/ ordem no B. Stocco	20 000
Jan	30	" " " " "	20 000
	31	m/ Medico	2 000
		24 1/2 dias de servico a 2500	61 250
		3 horas " " " 200	600
		Saldo que recebeo	19 850
		61 850	61 850
Fev.	9	m/ ordem no B. Stocco	20 000
	19	" " " " "	15 000
		Transp. na pag. n° 436	35 000

Diogo Damiao

1917

DEBITO CREDITO

Novem	3	Transp. da pag. n° 159	7 800	
	9	2 K de toucinho	2 400	
	10	2 " " carne	1 200	
	"	20 l. " fuba	1 200	
	17	20 " " "	1 200	
	18	em acinheiro	40 000	
	23	3 K de toucinho	3 600	
	24	20 l. " fuba	1 200	
	30	2 K. " toucinho	2 400	
		m/ Medico	2 000	
		Luz	2 500	
		sem ordenado		100 000
		Saldo que recebeu	34 500	
			100 000	100 000
Dezem.	1	2 K. de carne	1 200	
	"	20 l. " fuba	1 600	
	7	1 barr. " porco	2 000	
	"	1/2 arr. " cafe	3 000	
	"	20 l. " fuba	1 600	
	14	1 K. " toucinho	1 200	
	15	2 " " carne	1 200	
	"	20 l. " fuba	1 600	
	21	2 K. " toucinho	2 400	
	22	20 l. " fuba	1 600	
	23	em acinheiro	70 000	
	27	2 K. de toucinho	2 400	
	28	2 1/2 " " carne	1 500	
	29	20 l. " fuba	1 600	
	31	m/ Medico	2 000	
		Luz	2 500	
		Transp. na pag. n° 331	97 400	

Pedro Luziani

1917

DEBITO CREDITO

Novem	10	1 K. de carne	600	
"	16	beneficio de arroz	800	
Dezem	31	m/ Medico	4 000	
		Saldo		5 400
			5 400	5 400
Jan.	1	1918 Saldo a m/ favor	5 400	
	12	1 pi ^o de pinga	1 700	
	26	1 arr. " cafe	8 000	
Fev.	5	14600 tijolos que entregou a 22#		321 200
"	2300	telhas " " " 32#		73 600
		m/ Medico de Janeiro	2 000	
		Saldo que recebeu	39 700	
			394 800	394 800
Mar	16	1 pi ^o de pinga	1 700	
	18	1/2 K. " carne	900	
	21	1 burro	80 000	
	25	1/2 K. de carne	900	
Jun	1	de troca de 1 burro	70 000	
"	1/2	K. de carne	900	
"	1	(arr) " cafe	6 000	
	8	1 K. " carne	600	
	15	Beneficio de arroz	1 000	
	16	2 Ks. de carne	1 200	
	28	1 pi ^o " pinga	2 500	
Ago	31	1 (arr) " cafe	6 000	
Setem	2	beneficio de arroz	1 000	
	4	conserto do carroca nos 2 varais	22 000	
	30	8 mensalidade Medico	16 000	
		14600 tijolos entregue a 22#		321 200
		2300 telhas " " " 32#		73 600
		Transp. na pag. n°	210 700	394 800

Sebastião Diogo

1917		DEBITO	CREDITO
Novem	10 1/2 K. de carne	900	
"	1 l. " pinga	500	
24	30 " " fuba	1800	
"	2 " " pinga	1000	
30	1 caderneta	1000	
Diogo	7 2 K. de toucinho	2400	
"	30 l. " fuba	2400	
"	1 " " pinga	500	
15	1/2 " "	750	
23	1/2 K. " carne	900	
"	30 l. " fuba	2400	
"	1 " " pinga	500	
27	2 K. " carne	2400	
29	1 l. " pinga	500	
31	mp. Medico	4000	
	3 dias de servico a 2500		7500
	2574 pes de cafe que tracta a 2000		50380
	1569 " " " " " 1500		23535
	Saldo que recebeo	59465	
		<u>81415</u>	<u>81415</u>
1918			
Jan.	5 30 ls. de fuba	2400	
"	1/2 " " pinga	750	
12	1 " " "	500	
19	30 " " fuba	2400	
"	1/2 " " pinga	750	
Fev.	1 3 K. de toucinho	3600	
"	2 30 l. " fuba	2400	
"	1 " " pinga	500	
16	30 " " fuba	2400	
"	1 " " pinga	500	
	Transp. na pag. n.º 413	16200	

Luiz Agostini

1917		DEBITO	CREDITO
Novem	10 Transp. da pag. n.º 165	5300	
"	40 l. de fuba	2400	
17	40 " " "	2400	
"	1 gr.º " pinga	1700	
24	40 l. " fuba	2400	
"	1 gr.º " pinga	1700	
30	mp. Medico	2000	
	Luz	2500	
	em ordenado		80000
	23 1/2 dias de servico a 2500 no Cathe.		58750
	5 1/2 horas " " 200 " "		1100
	Saldo que recebeo	119450	
		<u>139850</u>	<u>139850</u>
Dezem	1 3 K. de carne	1800	
"	40 l. " fuba	3200	
"	1 gr.º " pinga	1700	
7	1/2 ann. " cafe	3000	
	40 l. " fuba	3200	
15	3 K. " carne	1800	
"	40 l. " fuba	3200	
"	1 gr.º " pinga	1700	
22	3 K. " carne	1800	
"	40 l. " fuba	3200	
"	1 gr.º " pinga	1700	
29	3 K. " carne	1800	
"	40 l. " fuba	3200	
31	mp. Medico	2000	
	Luz	2500	
	Rateo	5000	
	em ordenado		80000
	Transp. na pag. n.º 324	40800	80000

Antonio Miranda

1917		DEBITO	CREDITO	
Novem	3	Transp. da pap. n° 136	150 623	
	10	1/2 cov. de café	3 000	
	"	1 l. " pinga	500	
	17	40 " " fuba	2 400	
	18	m/ordem a Baptista Stocco	40 000	
	"	" " " Elias Abraham	20 000	
	24	40 l. " fuba	2 400	
		remedios no Carlos em 6-11	2 500	
		" " " " 11-11	5 000	
Dezem	1	40 litros de fuba	3 200	
	"	1 " " pinga	500	
	7	40 l. " fuba	3 200	
	"	1 " " pinga	500	
	15	40 " " fuba	3 200	
	"	1 q ^{ta} " pinga	1 700	
	22	2 K. " carne	1 200	
	"	1/2 cov. " café	3 000	
	"	40 l. " fuba	3 200	
	"	1 " " pinga	500	
	29	3 K. " carne	1 800	
	"	40 l. " fuba	3 200	
	"	1 " " pinga	500	
	31	m/ Medico	4 000	
		3 dias de servico a 2500	7 500	
	3103	pes de café que tracta a 2000	62 060	
	3106	" " " " " 15"	46 640	
		Balanço	439 923	
			<u>256 123</u>	
			<u>256 123</u>	
1918	Jan.	1	Saldo a m/ favor	139 923
		2	m/ordem B. Stocco	40 000
			Transp. na pap. n° 354	179 923

Jose Bertolin

1917		DEBITO	CREDITO	
Novem	10	Transp. da pap. n° 143	2 700	
	"	1 q ^{ta} de pinga	1 700	
	17	1 " " "	1 700	
	24	1 " " "	1 700	
	30	m/ Medico	2 000	
		Luz	2 500	
		23 1/4 dias de servico a 4000	95 000	
		ordenado do food	30 000	
		Saldo que recebeo	107 700	
			<u>125 000</u>	
			<u>125 000</u>	
Dezem	1	2 K. de carne	1 200	
	"	1 q ^{ta} " pinga	1 700	
	15	2 1/2 K. " carne	1 500	
	"	1 q ^{ta} " pinga	1 700	
	22	1 " " "	1 700	
	29	1 " " "	1 700	
	31	m/ de leite	2 000	
	31	1 chamado medico em via 6	5 000	
	"	1 " " " " " 8	5 000	
	"	m/ Medico	2 000	
		Rateo	5 000	
		Luz	2 500	
		24 dias de servico a 400	96 000	
		ordenado do food	30 000	
		Saldo que recebeo	95 000	
			<u>126 000</u>	
			<u>126 000</u>	
1918	Jan.	5	2 K. de carne	1 200
	"	1/2 cov. " café	3 000	
	"	1 q ^{ta} " pinga	1 700	
	12	2 K. " carne	1 200	
		Transp. na pap. n° 364	7 100	

David Barroso

DEBITO CREDITO

1917			DEBITO	CREDITO
Novem	10	1 p ^o de pinga	1700	
"	17	1/2 arr. " cafe	3000	
"	24	1 p ^o " pinga	1700	
Dezem	15	1/2 arr. " cafe	3000	
"	25	1 p ^o " pinga	1700	
"	31	m/ Medico	4000	
		1 dia de servico a 2500		2500
		3255 pes de cafe que tracta a 2013		65100
		3025 " " " " " 15"		45375
		Saldo que recebeo	97875	
			112975	112975
1918			DEBITO	CREDITO
Jan	5	1/2 arr. de cafe	3000	
"		1 p ^o " pinga	1700	
"	12	3 K. " carne	1800	
"	19	1 p ^o " pinga	1700	
Fev.	2	1 " " "	1700	
"	23	1/2 arr. " cafe	3000	
"		1 p ^o " pinga	1700	
"	28	m/ Medico	4000	
		importo de caminho	5000	
		1 dia de servico a 2500		2500
		3255 pes de cafe que tracta a 2013		65100
		3025 " " " " " 15"		45375
		Saldo que recebeo	89375	
			112975	112975
Mar	2	3 Ks. de carne	1800	
"	9	2 " " "	1200	
"	16	1 p ^o " pinga	1700	
"	30	3 1/2 Ks. " carne	2100	
Abri.	5	2 carritos p ^o madeira	6000	
		Transp. na pop. m.	500	
			12800	

Luis Magnais

DEBITO CREDITO

1917			DEBITO	CREDITO
Novem	10	1 p ^o de pinga	1700	
"	30	1 caderneta	1000	
Dezem	7	1 p ^o de pinga	1700	
"	15	3 K. " carne	1800	
"	21	2 " " Tominho	2400	
"	22	50 l. " fuba	4000	
"	29	4 K. " carne	2400	
"		40 l. " fuba	3200	
"	31	m/ Medico	4000	
		Sur	5000	
		4 dias de servico a 2013		10000
		2013 pes de cafe que tracta a 1513		30195
		8338 pes de cafe que tracta a 2013		166760
		Saldo que recebeo	179755	
			206955	206955
1918			DEBITO	CREDITO
Jan	12	40 l. de fuba	3200	
"		1 p ^o " pinga	1700	
"	14	beneficio de arroz	1000	
"	19	40 l. de fuba	3200	
"	26	40 " " "	3200	
Fev.	2	40 " " "	3200	
"	9	1 p ^o " pinga	1700	
"	16	beneficio de arroz	1000	
"	28	m/ Medico	4000	
		Sur	5000	
		importo de caminho	5000	
		9 1/4 dias de servico a 2500		24375
		2013 pes de cafe que tracta a 1513		30195
		8338 " " " " " 20"		166760
		Saldo que recebeo	189130	
			221330	221330

Domingos Raymundo

1917

DEBITO CREDITO

Novem	10	Transp. da pag. n.º 179	12 500	
	17	4 K. de toucinho	4 800	
	24	15 l. " fuba	900	
	"	1 + 9.º " pinga	1 700	
	30	2 K. " toucinho	2 400	
	"	1 mes. " leite	6 000	
		remedios no Carlos em 12-11	2 500	
		ml Medico	2 000	
		Luz	2 500	
		23 1/2 dias de servico a 2500		58 750
		10.º horas " " 200		2 100
		Saldo que recebeo	25 550	
			60 850	60 850
Dezem	1	20 l. de fuba	1 600	
	7	3 K. " toucinho	3 600	
	"	15 l. " fuba	1 200	
	"	1 " " pinga	500	
	14	2 K. " toucinho	2 400	
	15	3 " " "	1 800	
	"	20 l. " fuba	1 600	
	"	1 " " pinga	500	
	20	em sauhairo	20 000	
	21	2 K. de toucinho	2 400	
	22	1 l. " pinga	500	
	29	20 " " fuba	1 600	
	"	1/2 " " pinga	750	
	31	de leite	300	
	"	1 chamado medico em 12-11	5 000	
		ml Medico	2 000	
		Luz	2 500	
		Transp. na pag. 325	28 250	

Francisco Catalano

1917

DEBITO CREDITO

Novem.	10	Transp. da pag. n.º 151	88 400	31 200
	17	5 K de toucinho	6 000	
	"	30 l. " fuba	1 800	
	"	1 " " pinga	500	
	23	3 K. " toucinho	3 600	
	24	50 l. " fuba	3 000	
	"	1/2 an. " cafe	3 000	
	"	1 l. " pinga	500	
	30	1 caderneta	1 000	
	"	2 K. de toucinho	2 400	
Dezem	1	4 " " carne	2 400	
	"	50 l. " fuba	4 000	
	"	1 " " pinga	500	
	4	1 cabo de machado	1 500	
	7	3 K. de toucinho	3 600	
	"	40 l. " fuba	3 200	
	"	1 " " pinga	500	
	14	2 K. de toucinho	2 400	
	15	4 " " carne	2 400	
	"	50 l. " fuba	4 000	
	"	1 " " pinga	500	
	21	2 K. " toucinho	2 400	
	22	1/2 an. " cafe	3 000	
	"	30 l. " fuba	2 400	
	"	1 l. " pinga	500	
	27	2 K. " toucinho	2 400	
	29	3 " " carne	1 800	
	"	40 l. " fuba	3 200	
	"	1 " " pinga	500	
	31	de leite	2 800	
		Transp. na pag. n.º 340	154 200	31 200

Jose Casacci

1917

DEBITO CREDITO

Novem	17	Transp. da prof. n.º 149	86 000	15 600
"	30	l. de fuba	1 800	
"	1/2 arr.	" cafe	3 000	
"	1	l. " pinga	500	
23	3	H. " toucinho	3 600	
24	40	l. " fuba	2 400	
"	1	" " pinga	500	
30	1	caderneta	1 000	
"	2	H. de toucinho	2 400	
		remedios no Carlos em 10-11	7 000	
		" " " " 17-11	7 000	
Dezem	1	3 H. " carne	1 800	
"	40	l. " fuba	3 200	
"	1	" " pinga	500	
4	1	dia de verrio em casa do encuro		2 500
7	3	H. " toucinho	3 600	
"	30	l. " fuba	2 400	
"	1	" " pinga	500	
14	2	H. " toucinho	2 400	
15	3/2 arr.	" carne	2 100	
"	40	l. " fuba	3 200	
"	1	" " pinga	500	
21	2	H. " toucinho	2 400	
22	20	l. " fuba	1 600	
"	1	" " pinga	500	
27	2	H. " toucinho	2 400	
29	30	l. " fuba	2 400	
"	1	" " pinga	500	
31		m/ Medico Luz	6 000 7 500	
		Transp. na prof. n.º 341	158 700	18 100

Luis Miorin

1917

DEBITO CREDITO

Novem	18	Transp. da prof. n.º 106	28 900	
"		em dinheiro	25 000	
	24	1 l. de pinga	500	
	30	1 m de leite	1 800	
		remedios no Carlos em 14-11	9 500	
Dezem	1	1 q ^{to} de pinga	1 700	
	7	1 l. " "	500	
	15	1 q ^{to} " "	1 700	
	22	1 l. " "	500	
	29	1 q ^{to} " pinga	1 700	
	31	m/ " leite	6 000	
		m/ Medico Luz	4 000 5 000	
		5988 pes de cafe que traxto a 2003		119 160
		1110 " " " " 15"		16 650
		Saldo que recebeo	49 010	
			135 810	135 810
1918	Jan	5 1/2 l. de pinga	750	
		12 1 q ^{to} " pinga	1 700	
		19 1 l. " "	500	
		26 1 q ^{to} " "	1 700	
		31 em dinheiro	50 000	
		" 1 caixa p ^o do funto	10 000	
		" 1 chamado Medico ou a 6 cf.	5 000	
		remedios no Carlos	9 500	
Fev.	2	1 q ^{to} de pinga	1 700	
	9	1 " " "	1 200	
	16	1/2 arr. " cafe	3 000	
		" 1 l. " pinga	500	
	23	1 q ^{to} " pinga	1 700	
		Transp. na prof. n.º 420	87 750	

Manoel Rodrigues

1917		DEBITO	CREDITO
Nov	22	1 carro de milho	60000
	30	1 caderneta	1000
	"	1 mer de leite	2000
Dez	7	1 arr. " café	6000
	31	mf. de leite	6000
		mf. Medico	4000
		2836 pes de café que tracta a 2012	56720
		2177 " " " " " " 15"	32655
		Saldo que recebeo	10375
			89375
			89375
Jan	12	1 gr ^o de pinga	1700
	31	mf. " leite	5000
Fev	16	1 arr. " café	6000
	28	mf. de leite	5600
		1 chamado medico dia 5-2	5000
		imposto de caminhos	5000
		mf. Medico	4000
		2836 pes de café que tracta a 2012	56720
		2177 " " " " " " 15"	32655
		Saldo que recebeo	57075
			89375
			89375
Mar	23	1 l. de pinga	500
	31	mf. de leite	6000
Apr	6	20 ls. de gubia	1600
	"	1 " " pinga	600
	30	mf. " leite	6000
		mf. Medico	4000
		2836 pes de café que tracta a 2012	56720
		2177 " " " " " " 15"	32655
		Saldo que recebeo	70675
			89375
			89375

Emilio Guerra

1917		DEBITO	CREDITO
Novem	24	beneficio de arroz	1000
	30	1 caderneta	1000
Dez	7	1 gr ^o de pinga	1700
	29	1 l. " "	500
	31	mf. Medico	4000
		3450 pes de café que tracta a 2012	69000
		2061 " " " " " " 15"	30915
		Saldo que recebeo	91715
			99915
			99915
Jan	5	1 gr ^o de pinga	1700
	26	1 " " "	1700
Fev	16	1 " " "	1700
	28	mf. Medico	4000
		imposto de caminhos	5000
		3450 pes de café que tracta a 2012	69000
		2061 " " " " " " 15"	30915
		Saldo que recebeo	85815
			99915
			99915
Mar	16	1 gr ^o de pinga	1700
	30	1 " " "	1700
Apr	30	1 " " "	2000
	30	mf. Medico	4000
		3450 pes de café que tracta a 2012	69000
		2061 " " " " " " 15"	30915
		Saldo que recebeo	90515
			99915
			99915
Mai	11	1 gr ^o de pinga	2000
	15	1 carrito p ^o milho	3000
	18	3 ks. de carne	1800
Jun	1	1 p ^o " pinga	2000
		Transp. na pag n ^o 28	8800

Joaquim Salles Amaro

1912		DEBITO	CREDITO
Novem	24 1/2 arr. de café	3 000	
"	30 1 exorneta	1 000	
Dezem	31 m/ Medicis	4 000	
	3638 pes de café que tracta a 20.2		72 760
	Saldo que recebo	64 760	
		<u>72 760</u>	<u>72 760</u>
Jan. 1918	26 1/2 arr. de café	3 000	
"	27 remédios no Carlos	10 500	
Fev.	10 " " "	7 500	
"	14 " " "	9 500	
"	20 " " "	3 000	
"	1 chamado medico	5 000	
"	1 " " dia 14-2	5 000	
"	28 m/ Medicis	4 000	
	importo de cambios	5 000	
	3638 pes de café que tracta a 20.2		72 760
	Saldo que recebo	20 260	
		<u>72 760</u>	<u>72 760</u>
Mar	27 13 dias de us.º no seu café a 2500	32 500	
"	30 1 1/2 K. " carne	900	
"	1/2 arr. " café	3 000	
Abr.	20 4 Ks. " carne	2 400	
"	30 m/ Medicis	4 000	
	3638 pes de café que tracta a 20.2		72 760
	Saldo que recebo	29 960	
		<u>72 760</u>	<u>72 760</u>
Mai	11 2 arr. de café	3 000	
"	18 3 Ks. " carne	1 800	
"	21 em dinheiro	30 000	
Jun	1 1 cartello	1 500	
	Transp. na pag. n.º 46	36 300	

Antonio J. G. de Offonseca

1917		DEBITO	CREDITO
Novem	17 Transp. da pag. n.º 127	181 000	100 000
"	24 1 gr.º de pinga	1 700	
"	30 seu ordenado		100 000
Dezem	1 5 K. de carne	3 000	
"	1 gr.º " pinga	1 700	
"	3 dias " servico d. arado a 8ff	24 000	
"	7 2 K. " toucinho	2 400	
"	1/2 arr. " café	3 000	
"	15 3 K. " carne	1 800	
"	1 gr.º " pinga	1 700	
"	22 5 K. " carne	3 000	
"	1 gr.º " pinga	1 700	
"	concerto de 1 corotto amolar 1 machado	1 300	
"	beneficio de arroz	1 000	
"	29 1 gr.º de pinga	1 700	
"	31 m/ Medicis	6 000	
	Rateo	5 000	
	seu ordenado		100 000
	pr.º selar do cimiterio		50 000
	sua proutificacão		150 000
	Saldo que recebo	260 000	
		<u>500 000</u>	<u>500 000</u>
1918	Jan 1 em dinheiro	30 000	
"	4 3 K. de toucinho	3 600	
"	5 3 " " carne	1 800	
"	1 gr.º " pinga	1 700	
"	11 12 K. " toucinho	14 400	
"	12 1 gr.º " pinga	1 700	
"	26 1/2 arr. " café	3 000	
"	1 gr.º " pinga	1 700	
	Transp. na pag. n.º 384	57 900	

Laudelino Hilario

1917		DEBITO	CREDITO
Novem	20	Transp. da pag. n.º 86	14 800
	24	1 q.º de pinga	1 700
	30	2 remédios no Carlos em 7-11	4 000
Dezem	1	3 2 dias de serviço	1 800
	5	1/2 ordem a telias Abraham	50 000
	"	concerto ao arado	5 000
	15	2 K. de carne	1 200
	"	em dinheiro	50 000
	20	1 cama marqueira	20 000
	24	21 l. de pinga	10 500
	31	de leite	2 800
		1/2 Médico	4 000
		2 dias de serviço a 2500	5 000
		4795 pes de café que tracta a 2000	95 900
		2788 " " " " " 1500	42 820
		Balanço	17 080
			<u>165 800</u>
Jan. 1918	1	Saldo a 1/2 favor	17 080
	12	2 K. de toucinhos	1 200
	22	1/2 ordem no B. Ptoeco	100 000
		1 chamado Médico qua 4 ef.	5 000
		remédios no Carlos " 5	7 500
	31	5 1/2 dias de serviço a 2500	13 750
Fev.	2	5 K. " carne	3 000
	9	1 q.º " pinga	1 700
	16	3 Ks. " carne	1 800
	"	1 barr. " boi	2 500
	23	1 q.º " pinga	1 700
	26	concerto de 1 carroça	3 000
	28	1/2 Médico	4 000
		Transp. na pag. 427	148 480
			<u>13 750</u>

João Castellar

1917		DEBITO	CREDITO
Novem.	30	1/2 Médico	2 000
		Artes	5 000
		18 dias de serviço a 2.700	48 600
		6 " " " " 2500	15 000
		8 1/2 horas " " " 2000	1 700
		Saldo que recebeo	58 300
			<u>65 300</u>
			<u>65 300</u>

Jose Farnate

		DEBITO	CREDITO
1917			
Novem	30	Transp. na pag. n ^o 175	11 300
	"	10 $\frac{1}{2}$ dias de servico a 2700	28 350
	"	12 $\frac{1}{2}$ " " " 2500	31 250
	"	5 horas " " 2000	1 000
	"	Saldo que recebeo	49 300
			60 600
			60 600
Dezem	1	$\frac{1}{2}$ arr. de cafe	3 000
	7	1 K. " toucinho	1 200
	"	20 l. " fuba	1 600
	"	1 qt. " pinga	1 700
	14	2 K. de toucinho	2 400
	15	1 qt. " pinga	1 700
	22	20 l. " fuba	1 600
	"	1 qt. " pinga	1 700
	29	1 " " "	1 700
	31	m/ Medico	2 000
		Luz	2 500
		Platoo	5 000
		23 $\frac{1}{2}$ dias de servico a 2500	59 375
		Saldo que recebeo	33 275
			59 375
			59 375
Jan 1918	5	7 $\frac{1}{2}$ K. de carne	4 500
	"	20 ls. " fuba	1 600
	11	2 K. " toucinho	2 400
	12	1 $\frac{1}{2}$ l. " pinga	750
	18	2 K. " toucinho	2 400
	19	$\frac{1}{2}$ arr. " cafe	3 000
	"	1 $\frac{1}{2}$ l. " pinga	750
	26	10 " " fuba	800
	"	1 qt. " pinga	1 700
		Transp. na pag. n ^o 375	17 900

Jose Rossetti

		DEBITO	CREDITO
1917			
Novem	24	Transp. na pag. n ^o 176	12 800
	30	m/ Medico	2 000
		Luz	2 500
		23 dias de servico a 2700	62 100
		10 $\frac{1}{2}$ horas " " 2000	2 100
		Saldo que recebeo	46 900
			64 200
			64 200
Dezem	1	2 K. de carne	1 200
	"	20 l. " fuba	1 600
	"	$\frac{1}{2}$ arr. " cafe	3 000
	"	1 qt. " pinga	1 700
	7	20 l. " fuba	1 600
	"	1 qt. " pinga	1 700
	11	2 $\frac{1}{2}$ K. " toucinho	3 000
	15	1 $\frac{1}{2}$ " " carne	900
	"	20 l. " fuba	1 600
	"	1 qt. " pinga	1 700
	21	2 K. " toucinho	2 400
	22	20 l. " fuba	1 600
	"	1 qt. " pinga	1 700
	29	20 l. " fuba	1 600
	"	1 qt. " pinga	1 700
	31	m/ Medico	2 000
		Luz	2 500
		Platoo	5 000
		22 dias de servico a 2700	59 400
		Saldo que recebeo	22 900
			59 400
			59 400
Jan 1918	4	2 $\frac{1}{2}$ K. de toucinho	3 000
	5	20 ls. " fuba	1 600
		Transp. na pag. n ^o 358	4 600

João Farias

DEBITO CREDITO

1917

Novem	30	Transp. da pag. n° 209	94 325	
		m/ Moedas	2 000	
		Luz	2 500	
		23 dias de serviço a 2500		57 500
		5 horas " " 20015		1 000
		Balanco		40 325
			98 825	98 825
Dezem	1	Saldo a m/ favor	40 325	
	3	K. de carne	1 800	
	20	l. " fuba	1 600	
	1/2	arr. " café	3 000	
	1	l. " pinga	8500	
		m/ ordem no Bras. Vita	30 000	
	5	1 carro de lenha	9 000	
	7	2 K. " toucinho	2 400	
	20	l. " fuba	1 600	
	2	l. " pinga	1 000	
	14	1/2 K. " toucinho	1 800	
	15	3 " " carne	1 800	
	1	man	1 000	
	15	l. de fuba	1 200	
	1	" " pinga	500	
	21	2 K. " toucinho	2 400	
	22	4 " " carne	2 400	
	20	l. " fuba	1 600	
	2	" " pinga	1 000	
	27	2 K. " toucinho	2 400	
	1	man	1 000	
	28	1/2 K. de carne	2 400	
	25	l. " fuba	2 000	
		Transp. na pag. n° 314	112 725	

João Bueno

DEBITO CREDITO

1917

Novem	30	Transp. da pag. n° 186	78 625	
		20 1/2 dias de serviço a 2200		5535
		1 " " " 2500		2500
		10 1/2 horas " " 20015		2100
		Balanco		18 675
			78 625	78 625
Dezem	1	10 Saldo m/ favor	18 675	
	7	10 l. de fuba	800	
	7	3 K. " toucinho	3 600	
		1 l. " pinga	500	
	14	2 1/2 " " toucinho	2 400	
	15	20 l. " fuba	1 600	
	16	m/ ordem a B. Stocco	40 000	
	21	2 K. de toucinho	2 400	
	22	2 " " carne	1 200	
		10 l. " fuba	800	
	28	2 K. " toucinho	2 400	
	29	1/2 arr. " café	3 000	
		10 l. " fuba	800	
		remédios no Carlot em 1-12	3 500	
		1 chamado Médico em 30-11	5 000	
	31	m/ Médico	2 000	
		Luz	2 500	
		Rates	5 000	
		11 dias de serviço a 2700		29700
		11 3/4 " " " 2500		29375
		Balanco		37 100
			96 175	96 175
1917	1	Saldo a m/ favor	37 100	
Jan	4	3 K. de toucinho	3 600	
		Transp. na pag. n° 353	40 700	

Manoel Fr^{co} de Moraes

1917		DEBITO	CREDITO
Novem	24	Transp. da pag. n ^o 150	9 600
	30	m/ Medicos Luz	2 000 2 500
		23 dias de servico a 2500	57 500
		Saldo que recebo	43 400
			<u>57 500</u>
Dezem	7	3 K. de toucinho	3 600
	15	2 " " carne	1 200
		" 1/2 arr. " cafe	3 000
		" 15 l. " fuba	1 200
	21	2 K. " toucinho	2 400
	22	2 " " carne	1 200
	27	2 " " toucinho	2 400
	28	2 " " carne	1 200
	29	15 l. " fuba	1 200
	31	m/ Medicos Luz Roteo	2 000 2 500 5 000
		24 dias de servico a 2500	60 000
		Saldo que recebo	33 100
			<u>30 000</u>
Jan	4	2 K. de toucinho	2 400
	5	2 " " carne	1 200
		" 2 latas varias	1 000
	12	15 ls. de fuba	1 200
	19	1 K. " toucinho	1 200
		" 10 ls. " fuba	800
	26	15 " " fuba	1 200
	31	m/ Medico Luz	2 000 2 500
		Transp. na pag. 382	13 500

José Giannotti

1917		DEBITO	CREDITO
Novem	30	Transp. da pag. n ^o 142	11 000
		Luz	2 500
		meu ordenado	90 000
		Saldo que recebo	76 500
			<u>90 000</u>
Dezem	1	1 K. de carne	600
		" 20 l. " fuba	1 600
		7 25 " " "	2 000
		15 20 " " "	1 600
	22	1 K. " carne	0 600
		" 20 l. " fuba	1 600
	29	20 " " "	1 600
	31	m/ Medico Luz Roteo	2 000 2 500 5 000
		meu ordenado	90 000
		Saldo que recebo	70 900
			<u>90 000</u>
Jan	5	20 l. de fuba	1 600
	12	20 " " "	1 600
	19	20 " " "	1 600
	26	20 " " "	1 600
	31	m/ Medico Luz	2 000 2 500
		meu ordenado	90 000
		Saldo que recebo	79 100
			<u>90 000</u>
Fev.	2	20 ls. de fuba	1 600
	9	1 K. " carne	600
		" 20 ls. " fuba	1 600
		Transp. na pag. n ^o 407	3 800

Jose Vieira Cardoso

DEBITO CREDITO

Dezem	1	4	K. de carne	2 400	
	22	3	" " "	1 800	
	29	4	" " "	2 400	
	31		m/ Medico	2 000	
			Plates	5 000	
			8 dias de servico a 2500		20 000
			Saldo que recebo	6 400	
				20 000	20 000
Jan	1	3	K. de carne	1 800	
	11	1	atramado Medico	5 000	
	12	1	" " "	5 000	
	15	1	" " "	5 000	
	19	1	" " "	5 000	
	31		m/ Medico	2 000	
			5 dias de servico a 2500		12 500
			Balanco		11 300
				23 800	23 800
Fev	1		Saldo a m/ favor	11 300	
	2	4	K. de carne	2 400	
	9	4	" " "	2 400	
			de amolar 1 buco de arado	1 000	
	16	4	K. de carne	2 400	
	28		m/ Medico	2 000	
			importo de caminho	5 000	
			7 dias de servico a 2500		17 500
			Balanco		9 000
				26 500	26 500
Mar	1		Saldo a m/ favor	9 000	
	2	4 1/2	Ks. de carne	2 700	
	9	3	" " "	1 800	
			Transp. na pag. n°	460	
				13 500	

Manoel Gomes do Pinho

DEBITO CREDITO

Novem	10		Transp. da pag. n°	566	17 800
Dezem	1	3	K. de carne		1 800
	7	1	pi ^o " pinga		1 700
	15	3	K. " carne		1 800
			" 20 l. " pinga		10 000
	22	3	K. " carne		1 800
	31		m/ Medico		4 000
			4 dias de servico a 2500		10 000
			712 pes de cafe que tracta a 20n°		142 240
			Saldo que recebo		113 340
				152 240	152 240
Jan	12	1	arr. de cafe		6 000
	19	20	ls. " pinga		10 000
	31	7 1/2	dias de servico a 2500		19 375
Fev	9	3	K. de carne		1 800
	16	3	" " "		1 800
	28		m/ Medico		4 000
			2 imposto de caminho		5 000
			9 3/4 dias de servico a 2500		24 375
			712 pes de cafe que tracta a 20n°		142 240
			Saldo que recebo		166 890
				185 990	185 990
Mar	2	3	Ks. de carne		1 800
			" 20 ls. " pinga		10 000
	15	3	Ks. " carne		1 800
	30	1	pi ^o " pinga		1 700
20	31	3	dias de servico a 2500		7 500
Apr	6	1	arr. " cafe		6 000
			" 20 ls. " pinga		12 000
	13	1	viagem de Froy		5 000
			Transp. na pag. n°	519	38 300
					7 500

Constantino Junior

1917		DEBITO	CREDITO
Dezem	1	Transp. na pag. n.º 192	400
"	20	l. de fuba	1 600
"	1	" " pinga	500
2		mp ordem a B. Stocco	35 000
7	15	l. de fuba	1 200
15	3	H. " carne	1 800
"	25	l. " fuba	2 000
16		em cinheiro	20 000
21	2	H. de toucinho	2 400
22	20	l. " fuba	1 600
27	2	H. " toucinho	2 400
29	20	l. " fuba	1 600
31		mp Medico	2 000
		Luz	2 500
		Rateo	5 000
		23 1/2 dias de servico a 2500	58 750
		Balanco	21 250
		80 000	80 000
1918			
Jan	1	Saldo a mp favor	21 250
"		mp ordem no B. Stocco	35 000
5	20	l. de fuba	1 600
11	10	carros velhos	3 000
12	20	l. de fuba	1 600
18	2	H. " toucinho	2 400
19	2	" " carne	1 200
"	25	l. " fuba	2 000
20		mp ordem a B. Stocco	15 000
"		em cinheiro	10 000
26	25	l. de fuba	2 000
31		mp Medico	2 000
		Transp. na pag. n.º 376	97 050

Jose Furlan

1917		DEBITO	CREDITO
Dezem	1	20 l. de fuba	1 600
"	1	gr.º " pinga	1 700
7	2	H. " toucinho	2 400
		20 l. " fuba	1 600
15	15	" " "	1 200
22	2 1/2	H. " carne	1 500
"	15	l. " fuba	1 200
"	1	" " pinga	0 500
29	15	" " fuba	1 200
31		mp Medico	2 000
		Luz	2 500
		Rateo	5 000
		21 dias de servico a 2700	56 700
		1 " " " 2500	2 500
		Saldo que recebeo	36 800
			59 200
			59 200
1918			
Jan	4	2 H. de toucinho	2 400
	5	20 l. " fuba	1 600
"	1 1/2	" " pinga	750
11	1	H. " toucinho	1 200
12	15	l. " fuba	1 200
18	2	H. " toucinho	2 400
19	15	l. " fuba	1 200
"	1 1/2	" " pinga	750
26	15	" " fuba	1 200
31		mp Medico	2 000
		Luz	2 500
		14 1/2 dias de servico a 2700	39 150
		9 1/2 " " " 2500	23 750
		8 horas " " 200 1/2	1 600
		Transp. na pag. n.º 377	17 200
			62 590

João Campo

1917		DEBITO	CREDITO
Novem	28	Transp. da pag. n ^o 169	243 425
Dezem	1	1 q ^{to} de pinça	1 700
	7	1 " " "	1 700
	15	7/4 K. " carne	4 500
	"	1 q ^{to} " pinça	1 700
	25	beneficio de arroz	500
	22	1 q ^{to} de pinça	1 700
	29	3 K. " carne	1 800
	"	1 q ^{to} " pinça	1 700
	31	m/ Medico	4 000
		1 dia de servico a 2500	2 500
		2648 pes de café que tracta a 20.15	52 960
		2863 " " " " " 15"	42 945
		Balance	164 320
		<u>262 725</u>	<u>262 725</u>
1918	1	Saldo a m/ favor	164 320
Jan.	4	1 1/2 K. de toucinho	1 800
	5	3 " " carne	1 800
	"	1 q ^{to} " pinça	1 700
	11	1 K. " toucinho	1 200
	12	3 1/2 " " carne	2 100
	"	1 q ^{to} " pinça	1 700
	19	4 K. " carne	2 400
	"	1 q ^{to} " pinça	1 700
	22	m/ ordem no B. Itocco	25 000
	"	em oitaveiro	25 000
	26	1 q ^{to} de pinça	1 700
	31	5 1/2 dias " servico a 2500	13 750
Fev.	2	4 K. " carne	2 400
	"	1 q ^{to} " pinça	1 700
		Transp. na pag. 398	234 520
			13 750

Antonio Pires

1917		DEBITO	CREDITO
Dezem	1	Transp. da pag. n ^o 248	7 000
	5	1 carro de lenha	9 000
	7	2 K. de toucinho	2 400
	"	10 l. " pinça deigo fuba	800
	"	1 q ^{to} " pinça	1 700
	15	20 l. " fuba	1 600
	"	1 q ^{to} " pinça	1 700
	22	4 K. " carne	2 400
	29	2 1/2 " " "	1 500
	"	1 l. " pinça	500
	31	m/ de leite	3 000
		m/ Medico	2 000
		Luz	2 500
		Rateo	5 000
		6 dias de servico a 2700	16 200
	17 1/2	" " " " 2500	43 125
	13	" " " Olegario " 2700	35 100
	8 3/4	" " " " 2500	21 875
	23 3/4	" " " Napoleão " 2000	47 500
	30	" " " Luis " 800.15	24 000
		Saldo que recebo	146 700
			<u>187 800</u>
1918	5	2 K. de carne	1 200
Jan.	"	1/2 arro. " café	3 000
	"	1 q ^{to} " pinça	1 700
	12	4 1/2 K. " carne	2 700
	"	1 q ^{to} " pinça	1 700
	14	2 latas varias	1 600
	18	2 B. de toucinho	2 400
	19	3 1/2 " " carne	2 100
		Transp. na pag. n ^o 368	16 400

Francisco B. Parra

1917

DEBITO CREDITO

Dezem	1	Transp. na pap. n° 199	54 200	
	7	2 K. de toucinho	2 400	
	11	1 1/2 l. " pinga	750	
	14	2 K. " toucinho	2 400	
	15	1 K. " carne	600	
	"	15 l. " fuba	1 200	
	22	2 K. " carne	1 200	
	"	1 1/2 l. " pinga	750	
	28	2 K. " toucinho	2 400	
	29	1 " " carne	600	
	1	transp. medico	5 000	
	31	m/ Medico	2 000	
		Rateo	5 000	
		Luz	2 500	
		seu ordenado		100 000
		gratificacão		300 000
		Saldo que recebo	319 000	
			400 000	400 000
1918	Jan	4	1 cano de lenha	9 000
	"	1 1/2 K. de toucinho	1 800	
	5	1 1/2 " " carne	900	
	"	10 l. " fuba	800	
	9	1 mera 1.75 x 80	18 000	
	11	5 K. de toucinho	6 000	
	12	1 K. " carne	600	
	"	10 l. " fuba	800	
	"	1 1/2 " " pinga em 9-1	750	
	19	1/2 K. " carne	900	
	"	10 l. " fuba	800	
	25	2 1/2 K. " toucinho	3 000	
		Transp. na pap. n° 371	43 350	

João Balbino

1917

DEBITO CREDITO

Dezem	7	Transp. da pap. n° 139	6 600	
	"	10 l. de fuba	800	
	15	1 1/2 " " pinga	750	
	16	em dinheiros	20 000	
	22	2 K. de carne	1 200	
	27	2 " " toucinho	2 400	
	31	m/ Medico	2 000	
		Luz	2 500	
		Rateo	5 000	
		23 dias de servico a 2700		62 100
		Saldo que recebo	20 850	
			62 100	62 100
1918	Jan	5	2 K. de carne	1 200
	"	1 l. " pinga	500	
	11	1 barr. de porco	2 000	
	31	m/ Medico	2 000	
		Luz	2 500	
		14 1/2 dias de servico a 2700		39 150
		8 3/4 " " " " 2500		21 875
		8 horas " " " 2000		1 600
		Saldo que recebo	54 425	
			62 625	62 625
Fev.	2	1 K. de carne	600	
	"	1 1/2 l. " pinga	750	
	7	2 K. " toucinho	2 400	
			1 700	
	23	1 pr ^o " pinga	2 000	
	28	m/ Medico	2 500	
		Luz	5 000	
		imposto de caminho		59 400
		22 dias de servico a 2700		14 950
		Transp. na pap. n° 433	14 950	59 400

Benedicto F. Neves

1917

DEBITO CREDITO

Dezem	7	Transp. do pap. n ^o 189	4 000	
"	20	l. de fuba	1 600	
"	1	pi ^o " pinga	1 700	
15	20	l. " fuba	1 600	
22	15	" " "	1 200	
29	15	" " "	1 300	
"	1/2	" " pinga	750	
31		mf Medico	2 000	
		Cur	2 500	
		Rateo	5 000	
	13	dias de servico a		2700
	10 3/4	" " " "		2500
		Saldo que recebeo	40 425	
			61 975	61 975

1918

Jan	4	2 1/2 K. de toucinho	3 000	
"	5	15 l. " fuba	1 200	
11	2	" K. " toucinho	2 400	
12	15	l. " fuba	1 200	
"	1/2	" " pinga	750	
18	2	K. " toucinho	2 400	
19	15	l. " fuba	1 200	
26	15	" " "	1 200	
31		mf Medico	2 000	
		Cur	2 500	
	14 3/4	dias de servico a		2500
	9	" " " "		2700
	8 1/2	horas " " "		2000
		Saldo que recebeo	45 025	
			62 875	62 875

§ § §

Camillo Rodolpho

1917

DEBITO CREDITO

Dezem	1	Transp. do pap. n ^o 146	17 700	
"	7	40 l. de fuba	3 200	
"	15	2 pes " boi	200	
"	15	40 l. " fuba	3 200	
"	4	" " pinga	500	
"	22	40 " " fuba	3 200	
"	1	" " pinga	500	
"	29	4 pes de boi	400	
"		40 l. " fuba	3 200	
"	1	" " pinga	500	
31		mf Medico	4 000	
		2037 pes de cafe que tracta a 2013		40740
		3673 " " " " " " " 15"		55095
		Saldo que recebeo	59 235	
			95 835	95 835

1918

Jan	5	40 l. de fuba	3 200	
"	1	" " pinga	500	
"	12	40 " " fuba	3 200	
"	1	" " pinga	500	
"	19	40 l. " fuba	3 200	
"	1	" " pinga	500	
"	26	40 " " fuba	3 200	
"	1	" " pinga	500	
		remedios mo Carlos em curã 8	6 000	
Feb	2	40 l. de fuba	3 200	
"	2	" " pinga	1 000	
"	9	20 " " fuba	1 600	
"	1	" " pinga	500	
"	16	4 pes " boi	400	
"	20	l. " fuba	1 600	
		Transp. no pap n ^o 410	29 100	

Pilon Santo

1917		DEBITO	CREDITO
Dezem	5	Transp. da pag. n.º 99	13 500
	7	1 gr.º de pinga	1 700
	15	1 " " "	1 700
	22	3 K. de carne	1 800
	"	1 gr.º " pinga	1 700
	"	beneficio de arroz	1 000
	29	1 gr.º de pinga	1 700
	31	imp. Medico	4 000
		1 dia de servico a 2500	2 500
		4940 pes de cafe que tracta a 2015	98 800
		2153 " " " " " 15"	32 295
		Saldo que recebeo	108 995
			136 095
			136 095
1918	Jan	5 1 gr.º de pinga	1 700
		12 1 " " "	1 700
		19 1 " " "	1 700
		26 1 " " "	1 700
		31 2 3/4 dias de servico a 2500	6 875
	Fev.	2 1 gr.º " pinga	1 700
		9 1 " " "	1 700
		beneficio de arroz	1 000
		16 1 gr.º de pinga	1 700
		23 1 " " "	1 700
		28 " " imp. Medico	4 000
		importo de caminho	5 000
		2 dias de servico a 2500	5 000
		4940 pes de cafe que tracta a 2015	98 800
		2153 " " " " " 15"	32 295
		Saldo que recebeo	119 370
			142 970
			142 970

Otto Wendel

1917		DEBITO	CREDITO
Dezem	7	Transp. da pag. n.º 258	17 750
	14	2 K. de toucinho	2 400
	15	2 " " carne	1 200
	"	10 l. " fuba	800
	"	1/2 " " pinga	750
	17	imp. ordem a B. Lhoico	40 000
	21	2 1/2 K. de toucinho	3 000
	22	3 " " carne	1 800
	"	10 l. " fuba	800
	"	1 " " pinga	500
	27	1 1/2 K. " toucinho	1 800
	28	3 " " carne	1 800
	29	1/2 an. " cafe	3 000
	"	10 l. " fuba	800
	"	1/2 " " pinga	750
	31	" " imp. Medico	2 000
		Luz	2 500
		Rates	5 000
		sem ordenado	75 000
		Balanco	11 650
			86 650
			86 650
1918	Jan.	1 " Saldo a m. favor	11 650
		4 2 1/2 K. de toucinho	3 000
		5 3 " " carne	1 800
		" 5 l. " fuba	400
		" 1/2 " " pinga	750
		11 2 K. " toucinho	2 400
		12 2 " " carne	1 200
		" 10 l. " fuba	800
		" 2 1/2 " " pinga	1 950
		Transp. na pag. 365	23 950

Hilario de Lima

1917

DEBITO CREDITO

Desem 11	Transp. da pag. n° 260	154 825	
15	2 K. de carne	1 200	
"	10 l. " fuba	800	
"	1 q ^{to} " pinga	1 700	
21	2 K. " toucinho	2 400	
22	2 " " carne	1 200	
"	15 l. " fuba	1 200	
"	1 " " pinga	500	
23	of ordem a Brar Vita	20 000	
27	2 K. de toucinho	2 400	
29	15 l. " fuba	1 200	
"	1 q ^{to} " pinga	1 700	
31	of Medico	2 000	
"	Luz	2 500	
"	Rateo	5 000	
22 dias de uniao a 2500			55 000
	Balanco		143 625
		198 625	198 625

1917 Janeiro 1

	Saldo a of favor	143 625	
"	of ordem na Brar Vita	30 000	
5	3 K. de carne	1 800	
"	1/2 av. " cafe	3 000	
"	1 l. " pinga	500	
11	2 K. " toucinho	2 400	
12	3 " " carne	1 800	
"	15 l. " fuba	1 200	
"	1 q ^{to} " pinga	1 700	
14	em dinheiro	20 000	
18	2 K. de toucinho	2 400	
19	2 " " carne	1 200	
	Transp. na pag 366	209 025	

Luis Bussanaro

1917

DEBITO CREDITO

Desem 11	Transp. da pag. n° 145	72 800	
15	4 1/2 K. de carne	2 700	
"	1 q ^{to} " pinga	1 700	
24	1 K. " carne	2 400	
"	1 q ^{to} " pinga	1 700	
29	1 " " "	1 700	
"	beneficio de arroz	1 500	
31	of Medico	4 000	
	1 dia de uniao a 2500		2 500
	6801 pes de cafe que tracta a 20n		136 020
	3147 " " " " " 15"		47 205
	Saldo que recebeo	97 225	
		185 725	185 725

1918 Jan

5	1 q ^{to} de pinga	1 700	
12	1 " " "	1 700	
19	1 " " "	1 700	
26	1 " " "	1 700	
Fev. 2	5 K. " carne	3 000	
"	1 q ^{to} " pinga	1 700	
9	4 K. " carne	2 400	
"	1 q ^{to} " pinga	1 700	
16	6 Ks. " carne	3 600	
23	1 q ^{to} " pinga	1 700	
24	1 chamado medico	5 000	
27	1 " " "	5 000	
28	of Medico	4 000	
	improbitos de caminho	5 000	
	6801 pes de cafe que tracta a 20n		136 020
	3147 " " " " " 15"		47 205
	Saldo que recebeo	143 325	
		183 225	183 225

V^a Florentino

DEBITO CREDITO

1917

Dezem	14	Transp. na pag. n ^o 212	8 900	
	15	20 l. de fuba	1 600	
	22	2 K. " carne	1 200	
	27	1 " " toucinho	1 200	
	29	10 l. " fuba	800	
	31	mt. Medico	2 000	
		Luc	2 500	
		Prateo	5 000	
		22 3/4 dias de remiss ao Joao a 2000.		45 500
		24 " " " Ant ^o " 1200		28 800
		19 1/2 " " " Joao " 600		11 700
		Saldo que recebeo	628 000	
			86 000	86 000

Jan	4	1 barr. de porco	1 200	
"	5	2 1/2 K. de carne	1 500	
"	10	ls. " fuba	800	
"	11	2 K. " toucinho	2 400	
"	12	15 ls. " fuba	1 200	
"	18	2 K. " toucinho	2 400	
"	25	3 " " "	3 600	
"	31	mt. Medico	2 000	
		Luc	2 500	
		23 1/2 dias ao Joao a 2000		47 000
		8 1/2 horas " " " 2000		1 700
		26 dias " Ant ^o " 1200		31 200
		5 horas " " " 100		500
		23 1/2 dias " Joao " 600		14 100
		3 horas " " " 100		300
		Saldo que recebeo	77 200	
			94 800	94 800

Jose Miatello

DEBITO CREDITO

1917

Dezem	15	Transp. na pag. n ^o 202	42 200	
"	"	1 q ^o de pinga	1 700	
"	22	1 cabeca de boi	1 000	
"	"	50 l. de fuba	4 000	
"	"	1 q ^o " pinga	1 700	
"	"	Beneficio de arroz	500	
"	29	1 cabeca de boi	1 000	
"	"	50 l. de fuba	4 000	
"	"	1 q ^o " pinga	1 700	
"	31	mt. Medico	4 000	
		7678 pes de cafe que tracta a 201		153 560
		4474 " " " " " 15"		67 110
		Saldo que recebeo	158 870	
			220 670	220 670

Jan	4	1 cabeca de boi	1 000	
"	5	50 l. de fuba	4 000	
"	"	1 q ^o " pinga	1 700	
"	12	1 " " "	1 700	
"	"	1 cabeca " boi	1 000	
"	19	1 " " "	1 000	
"	"	1 q ^o " pinga	1 700	
"	26	1 " " "	1 700	
Feo.	1	1 cabeca de boi	1 000	
"	2	1 q ^o de pinga	1 700	
"	9	1 cabeca de boi	1 000	
"	"	60 ls. de fuba	4 800	
"	"	1 q ^o " pinga	1 700	
"	13	2 carro de milho que emprestou da Fua		
"	16	1 cabeca de boi	1 000	
"	"	1/2 arr. " cafe	3 000	
		Transp. na pag. n ^o 408	28 000	

Arthur F. Neves

DEBITO CREDITO

1917

Dezem	15	Transp. da pag. n ^o 214	11.100	
"	1	qt ^o de pinga	1.700	
22	2 1/2 K.	" carne	1.500	
27	2 1/2 "	" toucinho	3.000	
29	10 l.	" fuba	800	
"	1	qt ^o " pinga	1.700	
31		imp. Medico	2.000	
		Luz	2.500	
		Rateo	5.000	
		22 3/4 dias de servico a 2500		56.875
		Saldo que recebeo	27.575	
			<u>56.875</u>	<u>56.875</u>

Jan. 1918

4	3 K.	de toucinho	3.600	
5	1 l.	" pinga	500	
12	10 "	" fuba	800	
"	1 "	" pinga	500	
13	2 "	" toucinho	2.400	
19	1 qt ^o	" pinga	1.700	
20		em ovinheiro	10.000	
25	3 K.	de toucinho	3.600	
26	10 l.	" fuba	800	
		remessas no Carlos dia 12	3.000	
31		imp. Medico	2.000	
		Luz	2.500	
		22 dias de servico a 2500		55.000
		5 horas " " " 200.00		1.000
		Saldo que recebeo	24.600	
			<u>56.000</u>	<u>56.000</u>

Fev.

1	2 K.	de toucinho	2.400	
2	1 qt ^o	" pinga	1.700	
		Transp. na pag. n ^o 396	4.100	

Manoel F. Neves

DEBITO CREDITO

1917

Dezem	15	Transp. da pag. n ^o 217	59.600	
"	1 l.	de pinga	500	
"	1	latto varia	500	
16		imp. ordem no Bras. Vita	30.000	
22	4 K.	de carne	2.400	
"	20 l.	" fuba	1.600	
"	1	qt ^o " pinga	1.700	
29	1 l.	" "	500	
31		imp. de leite	6.000	
		imp. Medico	2.000	
		Luz	2.500	
		Rateo	5.000	
		23 3/4 dias de servico a 2500		59.375
		Balanco		52.925
			<u>112.300</u>	<u>112.300</u>

Jan. 1917

1		Saldo a imp. favor	52.925	
"	4	1 barr. de porco	1.200	
"	5	1 l. " pinga	500	
11	2 K.	" toucinho	2.400	
12	20 l.	" fuba	1.600	
"	1 "	" pinga	500	
18	2 K.	" toucinho	2.400	
19	1 l.	" pinga	500	
20		imp. ordem no Bras. Vita	30.000	
25	2 K.	de toucinho	2.400	
26	20 l.	de fuba	1.600	
"	1	qt ^o " pinga	1.700	
31		de leite	4.400	
"		imp. Medico	2.000	
		Luz	2.500	
		Transp. na pag. 378	10.625	

Antonio Fr^{co} de Moraes

DEBITO CREDITO

1917

Dezem	21	Transp. na pap 11°	246	25 000	
	22	3 K. de carne		1 800	
	"	15 l. " fuba		1 200	
	29	3 K. " carne		1 800	
	"	15 l. " fuba		1 200	
	"	1 q ^{to} " pinga		1 700	
	31	inf Medico		2 000	
		Sur		2 500	
		Rateo		5 000	
		20 ³ / ₄ dias de terrico a 3000			62 250
		23 ³ / ₄ " " " Flamini a 2500			59 375
		22 ³ / ₄ " " " Cerario " 1600			36 400
		Saldo que recebeu		115 825	
				158 025	158 025
1918	Jan.	5 1/2 car. de cafe		3 000	
		11 2 1/2 K. " toucinho		3 000	
		12 15 ls. " fuba		1 200	
		" 1 q ^{to} " pinga		1 700	
		18 2 K. " toucinho		2 400	
		19 3 " " carne		1 800	
		25 2 " " " toucinho		2 400	
		26 15 ls. " fuba		1 200	
		" 1 q ^{to} " pinga		1 700	
	31	inf Medico		2 000	
		Sur		2 500	
		18 ³ / ₄ dias de terrico a 3000			54 750
		2 1/2 horas " " " 300			750
		22 ³ / ₄ dias " " " Flamini a 2500			55 625
		2 1/2 horas " " " " 2000?			500
		20 dias " " " Cerario " 2000			40 000
		Transp. na pap 11° 379		22 900	151 625

Antonio Casetta

DEBITO CREDITO

1917

Dez	21	Transp. da pap 11°	250	195 000	
	22	4 K. de carne		2 400	
	"	60 l. " fuba		4 800	
	"	1 q ^{to} " pinga		1 700	
	27	2 K. " toucinho		2 400	
	28	3 " " carne		1 800	
	29	60 l. " fuba		4 800	
	"	1 q ^{to} " pinga		1 700	
	"	remessas no Carlos em 16-12		15 300	
	31	inf Medico		2 700	
		Sur		4 000	
		6 000		6 000	
		1147 pes de cafe que trouxa a 2000			82 940
		1746 " " " " " 1500			26 190
		Balanco			132 470
				249 600	241 600
1918	Jan.	1 Saldo a inf faro		132 470	
		4 2 K. de toucinho		2 400	
		" 1 man		1 000	
		5 60 l. de fuba		4 800	
		" 1 q ^{to} " pinga		1 700	
		" medicamento em Limeira em 3 800		28 000	
		" 1 1/2 K. de toucinho		1 800	
		" 1 man		1 000	
		12 2 1/2 K. de carne		1 500	
		" 50 ls. " fuba		4 000	
		" 1 q ^{to} " pinga		1 700	
		18 1 K. " toucinho		1 200	
		19 3 " " carne		1 800	
		" 1/2 car. " cafe		3 000	
		Transp. na pap. 369		186 370	

V^a Pedra Liva

1917		DEBITO	CREDITO
Dezem	15	Transp. da pag. n ^o 102	11 000
	22	3 K. de carne	1 800
	"	1 gr ^o " pinga	1 700
	29	3 K. " carne	1 800
	"	1 gr ^o " pinga	1 700
	31	m/ Medico	4 000
		Luz	5 000
	2	diar ^o de unio a 2500	5 000
	6068	pes de cafe que tracta a 2012	121 360
	2125	" " " " " 15"	31 875
		Saldo que recebeo	131 235
			158 235
			158 235
Jan	5	3 K. de carne	1 800
	12	3 " " "	1 800
	"	1 gr ^o " pinga	1 700
	19	2 K. " carne	1 200
	"	1 gr ^o " pinga	1 700
	31	1 ^o dia " unio a 2500	2 500
Fev.	2	3 K. " carne	1 800
	"	1 gr ^o " pinga	1 700
	9	3 1/2 K. " carne	2 100
	16	4 " " "	2 400
	"	1 gr ^o " pinga	1 700
	28	m/ Medico	4 000
		Luz	5 000
		importo de carminho	5 000
	6068	pes de cafe que tracta a 2012	121 360
	2125	" " " " " 15"	31 875
		Saldo que recebeo	123 835
			155 735
			155 735

Horacio Carlos

1917		DEBITO	CREDITO
Dezem	15	Transp. da pag. n ^o 200	72 700
	22	25 l. de fuba	2 000
	"	1 " " pinga	500
	27	1 K. " toucinho	1 200
	29	25 l. " fuba	2 000
	"	1 " " pinga	500
	31	m/ Medico	4 000
	2237	pes de cafe que tracta a 2012	44 740
	2074	" " " " " 15"	31 110
		Saldo que recebeo	17 950
			100 850
			100 850
Jan	4	1 1/2 K. de toucinho	2 800
	5	25 l. " fuba	2 000
	"	1 " " pinga	500
	11	1 1/2 K. " toucinho	1 800
	12	25 ls. " fuba	2 000
	"	1 " " pinga	500
	19	3 K. " carne	1 800
	"	25 ls. " fuba	2 000
	"	1 " " pinga	500
	20	m/ ordem no B. Itoco	30 000
	"	" " " " " em 22 Dez 1917	20 000
	25	1 K. de toucinho	1 200
	26	1/2 arr. " cafe	3 000
	"	25 ls. " fuba	2 000
	"	1 " " pinga	500
Fev.	1	2 K. " toucinho	2 400
	2	25 ls. " fuba	2 000
	"	1 " " pinga	500
	"	m/ ordem no Bap Itoco	25 000
		Transp. na pag. n ^o 397	99 500

João Mattana

1917		DEBITO	CREDITO
Dezem	7	Transp. da pag. n ^o 572	12 100
	22	1 pi ^o de pinga	1 700
	29	3 K. " carne	1 800
	31	m/ Medico	4 000
		1 dia que verrio a 2500	2 500
	2918	pes de café que tracta a 2012	58 360
	2082	" " " " " 15"	31 335
		Saldo que recebeo	72 595
			<u>92 195</u>
			92 195
Jan	5	1 pi ^o de pinga	1 700
	9	beneficio de arroz	1 000
	12	1 lita de pinga	0 500
	26	1 pi ^o " "	1 700
Fev.	9	1 " " "	1 700
	28	m/ Medico	4 000
		importa de caminhos	5 000
	2918	pes de café que tracta a 2015	58 360
	2082	" " " " " 15"	31 335
		Saldo que recebeo	74 095
			<u>89 695</u>
			89 695
Mar	2	3 Ks de carne	1 800
	"	1 pi ^o " pinga	1 700
	16	1 " " "	1 700
	30	1 " " "	1 700
Abr.	6	beneficio de arroz	1 000
	13	3/2 Ks. de carne	2 100
	"	1 pi ^o " pinga	2 000
	27	1 pi ^o " " "	2 000
	30	m/ Medico	4 000
	2918	pes de café que tracta a 2015	58 360
		Transp. na pag. n ^o 547	18 000
			<u>58 360</u>
			58 360

Pedro da Silva

1917		DEBITO	CREDITO
Dez.	22	Transp. da pag. n ^o 218	12 300
	"	1 l. de pinga	500
	29	2 1/2 K. " carne	1 500
	"	1 l. " pinga	500
	"	remedios no Carlos em 14-12	1 000
	31	m/ Medico	2 000
		Luz	2 500
		Rateo	5 000
		seu ordenado	
		Saldo que recebeo	29 700
			<u>55 000</u>
			55 000
Jan	4	2 1/2 K. de toucinho	3 000
	5	1 l. " pinga	500
	12	2 K. " carne	1 200
	"	1 l. " pinga	500
	19	2 K. " carne	1 200
	"	1 pi ^o " pinga	1 700
	25	2 K. " toucinho	2 400
	26	1 l. " pinga	500
	29	remedios no Carlos	1 000
	31	m/ Medico	2 000
		Luz	2 500
		seu ordenado	
		Saldo que recebeo	38 500
			<u>55 000</u>
			55 000
Fev.	1	2 1/2 K. de toucinho	3 000
	2	2 " " carne	1 200
	"	1 l. " pinga	500
	8	2 K. " toucinho	2 400
	9	2 " " carne	1 200
		Transp. na pag. 402	8 300

Eloy de Camargo Silveira

DEBITO CREDITO

1917

Dezem	22	Transp. da pag. n° 112	589 800	
	29	2 K. de carne	1 200	
Jan	1	em dinheiro	400 000	
	5	2 1/2 K. de carne	1 500	
	19	1 1/2 " " "	900	
Fev.	2	3 1/2 " " "	2 100	
		20 ls. " fuba	1 600	
	8	1/2 K. " lombo	600	
	9	4 " " carne	2 400	
	12	50 ls. " milho	4 000	
	15	1 K. " toucinho	1 200	
	16	40 " " porco	40 000	
	20	em dinheiro	200 000	
	28	impostos de caminhão	5 000	
Mar	2	2 K. de carne	1 200	
	8	1 1/2 " " lombo	1 800	
	9	2 " " carne	1 200	
	15	3 " " lombo	3 600	
	16	2 " " carne	1 200	
	17	em dinheiro	200 000	
	22	2 1/2 Ks. de lombo	3 000	
	30	2 1/2 " " carne	1 500	
Abr	5	1 1/2 " " lombo	1 800	
	6	5 " " carne	3 000	
	12	1 1/2 Ks. " toucinho	1 800	
	13	1 1/2 " " carne	900	
	15	57 " " porco	57 000	
	20	2 " " carne	1 200	
	27	2 1/2 " " "	1 500	
	28	em dinheiro	100 000	
		Transp. na pag. n° 562	1 611 000	

Antonio Bilato

DEBITO CREDITO

1917

Dezem	22	Transp. da pag. n° 234	7 800	
	29	20 l. de fuba	1 600	
	"	1 " " pinça	500	
	31	imp. de leite	3 000	
		imp. Médico	2 000	
		Luz	2 500	
		Rates	5 000	
		23 1/2 dias de serviço a 2500		58 125
		Saldo que recebo	35 925	
			58 125	58 125
Jan	4	2 1/2 K. de toucinho	3 000	
	5	1 1/2 " " carne	900	
	"	20 l. " fuba	1 600	
	12	20 " " "	1 600	
	"	1 " " pinça	500	
	19	10 " " fuba	800	
	20	em dinheiro	20 000	
	26	1 l. de pinça	0 500	
	31	imp. de leite	3 000	
		imp. Médico	2 000	
		Luz	2 500	
		23 1/2 dias de serviço a 2500		58 750
		6 horas " " " 2000		1 200
		Saldo que recebo	23 550	
			59 950	59 950
Fev.	1	2 1/2 K. de toucinho	3 000	
	2	20 ls. " fuba	1 600	
	"	1 " " pinça	500	
	9	20 " " fuba	1 600	
	"	1 " " pinça	500	
		Transp. na pag. n° 104	7 200	

Antonio Tambusi

1917		DEBITO	CREDITO
Dezem	22	Transp. da pag. n ^o 168	17800
	29	1 - q ^{to} de pinga	1700
	31	m/ Medico	4000
		Luz	5000
		5 dias de servico a 2500	12500
		7861 pes de cafe que tracta a 2013	157220
		1062 " " " " " 15"	15930
		Saldo que recebeo	177150
			<u>205650</u>
Jan	5	40 l. de fuba	3200
		" 1 q ^{to} " pinga	1700
	12	40 ls. " fuba	3200
		" 1 l. " pinga	500
	19	2 H. " carne	1200
		" 40 l. " fuba	3200
		" 1 q ^{to} " pinga	1700
	26	40 ls. " fuba	3200
	31	9 1/2 dias " servico a 2500	23750
Fev.	2	40 ls. de fuba	3200
		" 1 q ^{to} " pinga	1700
	9	40 ls. " fuba	3200
		" 1 " " pinga	500
	16	3 H. " carne	1800
		" 40 ls. " fuba	3200
		" 1 " " pinga	500
	23	40 " " fuba	3200
		" 1 " " pinga	500
	28	m/ Medico	4000
		Luz	5000
		imposto de caminho	5000
		Transp. na pag. n ^o 421	49700
			<u>23750</u>

João Farias

1917		DEBITO	CREDITO
Dezem	29	Transp. da pag. n ^o 288	112725
		" 1 l. de pinga	500
	31	m/ de leite	3000
		" m/ Medico	2000
		Luz	2500
		Rateo	5000
		23 dias de servico a 2500	57500
		1 hora " " " 200	200
		Balanco	68025
			<u>125725</u>
Jan	1	Saldo a m/ favor	68025
		" m/ ordem no Brar Vita	30000
	4	2 H. de toucinho	2400
	5	3 " " carne	1800
		" 25 l. " fuba	2000
		" 1 " " pinga	500
	10	1 botta carra	800
	11	1 man	1000
	12	3 H. de carne	1800
		" 25 l. " fuba	2000
		" 1 q ^{to} " pinga	1700
	18	2 H. " toucinho	2400
	19	3 " " carne	1800
		" 20 ls. " fuba	1600
		" 1 " " pinga	500
	22	1 enxada	5000
	24	m/ ordem no Brar Vita Primo	10000
		" em sinistro	10000
	25	2 H. de toucinho	2400
	26	15 ls. " fuba	1200
		Transp. na pag. n ^o 372	146925

V^a Marcolino dos Santos

DEBITO CREDITO

1917

Dez	29	Transp. da pap. n.º 575	109 300	
"	"	1 chamado medico em 14-12	5 000	
	31	m/ Medico	4 000	
	2946	pes de café que tracta a 2013		58 920
	2085	" " " " " 15"		31 275
		Balanco		28 105
			118 300	118 300
Jan.	1	Saldo a m/ favor	28 105	
Fev.	28	m/ Medico	4 000	
		importa de caminhos	5 000	
	2946	pes de café que tracta a 2013		58 920
	2085	" " " " " 15"		31 275
		Saldo que recebeo	53 090	
			90 195	90 195
Mar.	23	1 gal ^o de pinga	1 700	
	30	3 1/2 Ks. " carne	2 100	
Ab.	6	Beneficio de arroz	1 000	
	30	m/ Medico	4 000	
	2946	pes de café que tracta a 2013		58 920
	2085	" " " " " 15"		31 275
		Saldo que recebeo	81 395	
			90 195	90 195
Maio	14	2 carretos p ^o milho	6 000	
Jun.	30	m/ Medico	4 000	
	12	(car) e 2 1/2 Ks. de algodão a 1000		12 165
	2946	pes de café que tracta a 2013		58 920
	2085	" " " " " 15"		31 275
		Saldo que recebeo	93 360	
			103 360	103 360

Aniceto Damiaão

DEBITO CREDITO

1917

Dez	31	Transp. da pap. n.º 205	31 300	
		23 dias de serviço a 2500		57 500
		3 1/2 horas " " " 20013		700
		Saldo que recebeo	26 900	
			58 200	58 200
Jan.	4	2 K. de toucinho	2 400	
	5	3 " " carne	1 800	
	"	10 lb. " feijão	800	
	"	1 1/2 " " pinga	750	
	10	" em cinco	20 000	
	"	1 caixa p ^o anjo	3 000	
	"	medicamento p ^o parto em Lameira	29 500	
	11	2 K. de toucinho	2 400	
	"	1 1/2 l. " pinga	750	
	12	1 gal ^o " "	1 700	
	19	1 " " "	1 700	
	20	m/ ordem a B. Pto	25 000	
	25	2 K. de toucinho	2 400	
		1 chamado Medico em dia 9	5 000	
		remedios no Carlos " 10	9 000	
		" " " " " 13	3 500	
		" " " " " 15	2 500	
	31	m/ Medico	2 000	
		Sur	2 500	
		2 1/2 dias de serviço a 2500		54 375
		5 1/2 horas " " " 20013		1 100
		Balanco		61 275
			116 700	116 700
Fev.	1	Saldo a m/ favor	61 275	
	"	2 K. de toucinho	2 200	
		Transp. da pap. n.º 389	63 625	

Manoel Barbosa

1917		DEBITO	CREDITO	
Dezem	31	Transp. da pap. n° 233	37 950	62 100
"	"	Saldo que recebo	24 150	
		62 100	62 100	
Jan.	4	3 K. de toucinho	3 600	
"	5	1 l. " pinga	500	
"	12	1 1/2 K. " carne	900	
"	"	1 1/2 l. " pinga	750	
"	18	2 K. " toucinho	2 400	
"	19	2 " " carne	1 200	
"	"	1 l. " pinga	500	
"	25	2 K. " toucinho	2 400	
"	31	m/ Medico	2 000	
		Luz	2 500	
		21 dias de servico a 2700		56 700
		3 1/2 " " " " 2500		8 750
		7 1/2 horas " " " 2000		1 500
		Saldo que recebo	50 200	
		66 950	66 950	
Fev.	2	2 K. de carne	1 200	
"	"	1 l. " pinga	500	
"	4	1 carrato p° Leuba	3 000	
"	8	2 K. de toucinho	2 400	
"	9	1 1/2 l. " pinga	750	
"	15	2 1/2 K. " toucinho	3 000	
"	16	1 l. " pinga	500	
"	22	1 1/2 K. " toucinho	1 800	
"	28	m/ Medico	2 000	
		Luz	2 500	
		importo de caminhos	5 000	
		23 dias de servico a 2700		62 100
		Transp. na pap. n° 432	22 650	62 100

Silverio Piccinini

1917		DEBITO	CREDITO	
Dez.	31	Transp. da pap. n° 237	17 900	64 600
"	"	Saldo que recebo	46 700	
		64 600	64 600	
Jan.	5	20 l. de fuba	1 600	
"	"	1 q. " pinga dia 2	1 700	
"	12	10 l. " fuba	800	
"	19	15 " " "	1 200	
"	31	m/ Medico	2 000	
		Luz	2 500	
		3 1/2 dias de servico a 2700		9 450
		18 1/4 " " " " 2500		45 625
		5 1/2 horas " " " 2000		1 100
		Saldo que recebo	46 375	
		56 175	56 175	
Fev.	1	1 barrigada de porco	1 200	
"	9	1 1/2 K. de carne	900	
"	16	1 1/2 " " "	900	
"	28	m/ Medico	2 000	
		Luz	2 500	
		importo de caminhos	5 000	
		16 1/4 dias de servico a 2700		45 225
		7 " " " " 2500		17 500
		3 1/2 horas " " " 2000		700
		Saldo que recebo	50 925	
		63 425	63 425	
Mar.	1	2 K. de toucinho	2 400	
"	9	2 " " carne	1 200	
"	16	10 l. " fuba	800	
"	31	m/ Medico	2 000	
		Luz	2 500	
		Transp. na pap. n° 483	8 900	

Luis Agostini

DEBITO CREDITO

1917

Dezem	31	Transp. da pop. n ^o 271	40 800	80 000
"	"	23 1/4 dias de servico do Catharino 2500		59 375
		Saldo que recebeo	98 575	
			139 375	139 375
Jan	5	3 K. de carne	1 800	
"	"	1/2 arr. " cafe	3 000	
"	"	40 ls. " feba	3 200	
"	"	1 gr ^o " pinga	1 700	
"	12	2 K. " carne	1 200	
"	"	40 ls. " feba	3 200	
"	"	1 gr ^o " pinga	1 700	
"	19	1 foice	4 000	
"	"	3 K. de carne	1 800	
"	"	40 ls. " feba	3 200	
"	26	1 gr ^o " pinga	1 700	
"	31	mp. Medico	2 000	
		Luz	2 500	
		seu ordenato		80 000
		25 dias de servico de Catharino a 2500		62 500
		6 horas " " " 200		1 200
		Saldo que recebeo	112 700	
			143 700	143 700
Fev.	2	4 K. de carne	2 400	
"	"	9 1/2 arr. " cafe	3 000	
"	"	1 gr ^o " pinga	1 700	
"	16	1 " " "	1 700	
"	23	1 " " "	1 700	
"	28	mp. Medico	2 000	
		Luz	2 500	
		imposto de consumo	5 000	
		Transp. na pop. n ^o 429	20 000	

Domingos Raymundo

DEBITO CREDITO

1917

Dezem	31	Transp. da pop. n ^o 276	28 250	
		Rates	5 000	
		20 dias de servico a 2500		50 000
		Balanco		3 250
			53 250	53 250
1918	Jan	1	Saldo a m favor	3 250
"	"	4	3 K. de toucinho	3 600
"	"	5	2 " " carne	1 200
"	"	"	1/2 arr. " cafe	3 000
"	"	"	1 1/2 l. de pinga	750
"	"	11	2 K. " toucinho	2 400
"	"	12	1 " " carne	600
"	"	"	20 ls. " feba	1 600
"	"	"	1 1/2 " " pinga	750
"	"	18	2 K. " toucinho	2 400
"	"	19	1 1/2 l. " pinga	750
"	"	20	em dinheiro	20 000
"	"	25	3 K. de toucinho	3 600
"	"	26	20 ls. " feba	1 600
"	"	"	1 chamado Medico em 14 cp.	5 000
"	"	28	Domingos Raymundo remedios banc.	5 000
"	"	31	mp. Medico	2 000
			Luz	2 500
			22 1/2 dias de servico a 2500	56 250
			6 horas " " " 200	1 200
			Balanco	2 550
				60 000
Fev.	1	Saldo a m favor	2 550	
"	"	3 K. de toucinho	3 600	
"	"	2 1/2 " " carne	1 500	
		Transp. na pop. n ^o 393	7 650	

João Gaiotto Filho

DEBITO CREDITO

1917		DEBITO	CREDITO
Dezem	31	2 000	
		5 000	
			59 375
		59 375	
		59 375	59 375
<hr/>			
Jan	31	2 000	
			61 250
			1 700
		60 950	
		60 950	62 950
<hr/>			
Fev.	28	2 000	
		5 000	
			60 000
			1 100
		54 100	
		61 100	61 100
<hr/>			
Mar	9	1 000	
	23	1 000	
	31	2 000	
			54 375
			5 400
			1 200
		58 975	
		60 975	60 975
<hr/>			
Ab.	14	1 100	
	30	2 000	
			65 000
			1 300
		63 200	
		66 300	66 300

~ ~

Benedicto Geronymo

DEBITO CREDITO

1917		DEBITO	CREDITO
Dezem	31		45 650
			53 750
			8 100
		53 750	53 750
<hr/>			
Jan	1		10 000
	5		2 400
			3 000
	11		2 400
	12		1 800
			1 600
			750
	15		15 000
	19		750
	25		2 400
	26		1 600
			1 700
	31		2 000
			2 500
			53 750
			1 100
		6 950	
		54 850	54 850
<hr/>			
Fev.	1		1 000
	2		1 800
			3 000
			800
			500
	8		1 500
	9		2 400
			1 600
			12 600

Alfredo de Souza

1917		DEBITO	CREDITO
Dezem	31	Transp. da pag. n ^o 188	7 600
		Rateo	5 000
		13 dias de serviço a 2700	35 100
		6 1/2 " " " " 2500	16 250
		3 " " " do Ant ^o a 1200	3 600
		Saldo que recebo	42 350
			<u>54 950</u>
Jan	12	1 l. de pinga	500
	31	imp/ Medicis	2 000
		Luz	2 500
		10 3/4 dias de serviço a 2700	29 025
		14 1/2 " " " " 2500	36 250
		6 horas " " " 2000	1 200
		Saldo que recebo	61 475
			<u>66 475</u>
Fev.	28	imp/ Medicis	2 000
		Luz	2 500
		imposto de caminha	5 000
		10 dias de serviço a 2700	27 000
		12 1/2 " " " " 2500	31 250
		Saldo que recebo	48 750
			<u>58 250</u>
Mar	31	imp/ Medicis	2 000
		Luz	2 500
		15 3/4 dias de serviço a 2700	42 525
		7 3/4 " " " " 2500	19 375
		4 horas " " " 2000	800
		Saldo que recebo	58 200
			<u>62 700</u>

Francisco Pires

1917		DEBITO	CREDITO
Dezem	31	Transp. da pag. n ^o 239	20 100
		9 3/4 dias de serviço a 2500	24 375
		Saldo que recebo	42 075
			<u>62 175</u>
Jan	4	3 K. de toucinho	3 600
	5	2 " " carne	1 200
		1/2 arr. " café	3 000
		10 lb. " feijá	800
	12	2 1/2 K. " carne	1 500
		10 lb. " feijá	800
	25	1 K. " toucinho	1 200
	26	10 lb. " feijá	800
		1 " " pinga	500
	31	imp de Licito	3 000
		imp/ Medicis	2 000
		Luz	2 500
		9 dias de serviço a 2700	24 300
		13 3/4 " " " " 2500	34 375
		8 1/2 horas " " " 2000	1 700
		Saldo que recebo	39 475
			<u>60 375</u>
Fev.	1	2 K. de toucinho	2 400
	2	2 " " carne	1 200
		10 lb. " feijá	800
		1 l. " pinga	500
	8	1 K. " toucinho	1 200
		1 man	1 000
	9	10 lb. de feijá	800
		1 " " pinga	500
	15	2 K. " toucinho	2 400
		Transp. na pag n ^o 411	10 800

Manoel da Conceição

1917		DEBITO	CREDITO
Dezem	31	Transp. da pap. n° 215 Roteo	36 600 5 000
		- seu ordenado	80 000
		Saldo que recebeo	38 400
		<u>80 000</u>	<u>80 000</u>
Jan.	1	3 K. de toucinho	3 600
	5	3 " " carne	1 800
	12	3 " " "	1 800
	"	20 ls. " fuba	1 600
	19	2 K. " carne	1 200
	20	em ovinheiro	30 000
	25	3 K. de toucinho	3 600
	26	10 ls. " fuba	800
	"	1 chamado Medico em 15 cl.	5 000
	31	em m/ Medico	2 000
		- seu ordenado	80 000
		Saldo que recebeo	28 600
		<u>80 000</u>	<u>80 000</u>
Fev.	2	2 K. de carne	1 200
	"	20 ls. " fuba	1 600
	8	4 1/2 K. " toucinho	5 400
	9	2 " " carne	1 200
	16	2 " " "	1 200
	"	20 ls. " fuba	1 600
	"	em ovinheiro	30 000
	28	m/ Medico	2 000
		imposto de caminho	5 000
		- seu ordenado	80 000
		Saldo que recebeo	30 800
		<u>80 000</u>	<u>80 000</u>

Diogo Damiao

1917		DEBITO	CREDITO
Dezem	31	Transp. da pap. n° 268 Roteo	97 400 5 000
		- seu ordenado	100 000
		Balanço	2 400
		<u>102 400</u>	<u>102 400</u>
Jan.	1	Saldo a m/ favor	2 400
	5	3 K. de carne	1 800
	"	1/2 arr. " cafe	3 000
	"	20 ls. " fuba	1 600
	"	7 100 " " milho	8 000
	10	1 gr ^o de Genbrá	6 000
	11	2 K. " toucinho	2 400
	12	20 ls. " fuba	1 600
	19	2 K. de carne	1 200
	"	25 ls. " fuba	2 000
	"	1 gr ^o " pinga	1 700
	20	em ovinheiro	60 000
	25	2 K. de toucinho	2 400
	26	10 ls. " fuba	800
	31	m/ Medico	2 000
		Luz	2 500
		- seu ordenado	100 000
		Saldo que recebeo	600
		<u>100 000</u>	<u>100 000</u>
Fev.	1	3 K. de toucinho	3 600
	2	2 " " carne	1 200
	"	1/2 arr. " cafe	3 000
	"	20 ls. " fuba	1 600
	"	1 " " pinga	500
	8	3 K. " toucinho	3 600
		Transp. na pap. n° 395	13 500

Eugenio da Cruz

DEBITO CREDITO

1917			DEBITO	CREDITO
Dezem	31	Transp. da pap. n ^o 160	154 250	
"	"	em dinheiro que recebo	27 100	
		seu ordenado		65 000
		Balanco		116 350
			<hr/>	<hr/>
			181 350	181 350
1918				
Jan	1	Saldo a m/ favor	116 350	
	18	1 carro de lenha	9 000	
	25	2 H. " toucinho	2 400	
	28	remedios no Carlos	6 500	
	31	m/ Medico	2 000	
		Luz	2 500	
		seu ordenado		65 000
		dinheiro que recebo	17 600	
		Balanco		91 350
			<hr/>	<hr/>
			156 350	156 350
Fev.	1	Saldo a m/ favor	91 350	
"	2	4 de toucinho por empama	0 000	
"	4	" " carne " "	0 000	
"	8	1 " " toucinho " "	0 000	
"	9	40 lbs. " fuba " "	0 200	
	28	m/ Medico	2 000	
		Luz	2 500	
		importo de caminho	5 000	
		seu ordenado		65 000
		dinheiro que recebo	30 500	
		Balanco		66 350
			<hr/>	<hr/>
			131 350	131 350
Mar.	1	Saldo a m/ favor	66 350	
	31	m/ Medico	2 000	
		Luz	2 500	
		Transp. na pap. n ^o 491	70 850	

Laurenço Schmitt

DEBITO CREDITO

1917			DEBITO	CREDITO
Dezem	31	Transp. da pap. n ^o 31	10 000	78 780
		9297 pes de café que tracta a 15 n ^o		139 455
		Saldo que recebo	208 235	
			<hr/>	<hr/>
			218 235	218 235
1918				
Jan	31	9 1/4 dias de serviço a 2500		23 125
Fev.	9	1 arr. " café	6 000	
	28	m/ Medico	4 000	
		importo de caminho	5 000	
		9297 pes de café que tracta a 15 n ^o		139 455
		16 dias " serviço a 2500		40 000
		Saldo que recebo	187 580	
			<hr/>	<hr/>
			202 580	202 580
Mar.	12	1000 jacassinhos a 55#		55 000
	23	250 " " "		13 750
		" 12 cestas simples a 500 n ^o		6 000
	30	1 arr. de café	6 000	
	31	3 dias " serviço a 2500		7 500
Abri.	13	4 peneiras		10 000
	25	500 jacassinhos a 55# com		27 500
	26	250 " " " "		13 750
	30	m/ Medico	4 000	
		9297 pes de café que tracta a 15 n ^o		139 455
		Saldo que recebo	262 955	
			<hr/>	<hr/>
			272 955	272 955
Mai.	4	1 arr de café	6 000	
	31	6 dias " serviço a 2500		15 000
Jun.	8	1 arr " café	6 000	
	17	500 jacas que entregou		27 500
	30	m/ Medico	4 000	
		1/2 carro de manana a 10#		5 000
		Transp. na pap. n ^o 63	16 000	47 500

Antonio Pereira de Azevedo

1917		DEBITO	CREDITO
Dezem	31	Transp. da pap. n ^o 558 m/ Medicis	21 800 4 000
		7050 pes de café que tracta a 20 ^{rs}	141 000
		Saldo que recebo	126 200
			<u>151 000</u> <u>151 000</u>
Jan	12	20 lb. de pinga	10 000
	31	1 ^o chamado Medico	5 000
		" 2 1/2 dias de serviço a 2500	6 875
Fev.	9	3 K. " carne	1 800
		" 20 lb. " pinga	10 000
		" 1 chamado medico dia 5	5 000
	20	1 " " "	5 000
	21	1 " operacão	5 000
	28	" m/ Medicis	4 000
		" imposto de caminho	5 000
		7050 pes de café que tracta a 20 ^{rs}	141 000
		Saldo que recebo	107 070
			<u>147 875</u> <u>147 875</u>
Mar	2	20 lb. de pinga	10 000
	15	2 Ks. " carne	1 200
	30	3 " " "	1 800
		medicamento p ^o o f ^o fornecido na P ^{ta} Casa por Mercadante S. Silveira	13 500
Abri.	13	20 lb. de pinga	12 000
	20	3 Ks. " carne	1 800
	27	3 " " "	1 800
		1 chamado Medico dia 19	5 000
	30	" m/ Medicis	4 000
		7050 pes de café que tracta a 20 ^{rs}	141 000
		Saldo que recebo	89 900
			<u>141 000</u> <u>141 000</u>

Germano Wendel

1917		DEBITO	CREDITO
Dezem	31	Transp. da pap. n ^o 148	20 300 5 000
		2012 pes de café que tracta a 20 ^{rs}	40 240
		4379 " " " " " " 15 ^{rs}	65 685
		Saldo que recebo	90 625
			<u>110 925</u> <u>110 925</u>
Jan	5	1 q ^o de pinga	1 700
		" 1 " " " "	1 700
	26	1/2 arr. " café	3 000
		" 1 lb. " pinga	500
	31	1 dia. " serviço a 2500	2 500
Fev.	2	3 K. " carne	1 800
	9	1 q ^o " pinga	1 700
		" 1 cama marqueira	20 000
	16	1/2 arr. de café	3 000
		" 1 q ^o " pinga	1 700
	23	1 lb. " "	500
	28	" m/ Medicis	4 000
		" imposto de caminho	5 000
		2012 pes de café que tracta a 20 ^{rs}	40 240
		4379 " " " " " " 15 ^{rs}	65 685
		Saldo que recebo	63 825
			<u>108 425</u> <u>108 425</u>
Mar	2	3 1/2 Ks. de carne	2 100
		" 1 lb. " pinga	500
	9	1 " " "	500
	16	1 " " "	500
	23	1 q ^o " "	1 700
	28	2 carroto p ^o madeira	6 000
	30	3 Ks. de toucinho ouço carne	1 800
		" 1/2 arr. " café	3 000
		Transp. da pap. n ^o 478	16 100

José Conforto I^o

			DEBITO	CREDITO
1917				
Dezem	31	Transp. da pag. n ^o 84	20 000	2 500
		4175 pes de café que tracta a 20%		83 500
		2302 " " " " " " 15%		34 530
		Saldo que recebo	100 530	
			120 530	120 530
1918				
Jan	25	1 l. de pinga	500	
	27	1 viagem de trolly p ^o Baptizado	5 000	
Fev.	15	1 K. de toucinho	1 200	
		9 dias de serviço no seu café a 2500	22 500	
	23	1 l. " pinga	500	
	28	m/ Medico	4 000	
		imposto de caminhos	5 000	
		4175 pes de café que tracta a 20%		83 500
		2302 " " " " " " 15%		34 530
		Saldo que recebo	79 330	
			118 030	118 030
Mar	8	1 K. de toucinho	1 200	
	15	1 " " "	1 200	
	21	1 coracão p ^o menino	7 000	
	23	1 l. de pinga	500	
		remetido no Carlos via 2	5 000	
	27	" " "	7 200	
	29	" " "	6 500	
Abr.	6	2 K. de carne	1 200	
	13	1 l. " pinga	600	
		beneficio de arroz	1 000	
	27	1 p ^o de pinga	2 000	
	30	m/ Medico	4 000	
		4175 pes de café que tracta a 20%		83 500
		2302 " " " " " " 15%		34 530
		Transp. da pag. n ^o 546	37 400	118 030

Francisco Benedicto dos Santos

			DEBITO	CREDITO
1917				
Dezem	28	Transp. da pag. n ^o 213	210 100	8 500
	31	m/ Medico	6 000	
		2 dias de serviço a 2500		5 000
		2434 pes de café que tracta a 20%		48 680
		2500 " " " " " " 15%		37 500
		Balanco		116 420
			216 100	216 100
1918				
Jan.	1	Saldo a m/ favor		116 420
	4	2 K. de toucinho	2 400	
	5	1 coracão	1 000	
		15 ls. de fuba	1 200	
		1 1/2 " " pinga	750	
		1 1/2 K. " toucinho	1 800	
		12 2 1/2 " " carne	1 500	
		20 ls. " fuba	1 600	
		1 " " pinga	500	
		19 6 K. " carne	3 600	
		20 ls. " fuba	1 600	
		1 " " pinga	500	
		22 r m/ ordem a Brás Vitor Primo		40 000
		25 1 barr. de porco	1 500	
		26 1/2 arr " café	3 000	
		20 ls. " fuba	1 600	
Fev.	1	3 K. " toucinho	3 600	
		1 coracão de boi	1 000	
		20 ls. de fuba	1 600	
		1/2 " " pinga	750	
		8 1/2 K. " toucinho	1 800	
		9 2 " " carne	1 200	
		1 coracão	1 000	
		Transp. da pag. n ^o 400	189 920	

Romão dos Santos

1917		DEBITO	CREDITO
Dezem	31	Transp. da pap. n.º 198	165 800
"	"	Saldo que recebeo	20 390
		186 190	186 190
Jan	4	3 H. de toucinho	3 600
"	5	30 lb. de feijão	2 400
"	12	1/2 arr. de café	3 000
"	"	25 lb. " feijão	2 000
"	18	1/2 H. " toucinho	1 800
"	19	25 lb. " feijão	2 000
"	"	1 " " pinga	500
"	22	m/ ordem no B. Italo	30 000
"	"	em sinheiro	30 000
"	26	25 lb. de feijão	2 000
"	31	1 chamado Medico	5 000
"	"	remedios no Carlos	5 000
Fev.	2	4 H. de carne	2 400
"	"	25 lb. " feijão	2 000
"	"	em sinheiro	25 000
"	"	1 caixa p.º anjo	3 000
"	8	2 H. de toucinho	2 400
"	9	40 lb. " feijão	3 200
"	"	1/2 " " pinga	750
"	16	45 " " feijão	3 600
"	"	6 dias no seu café de serviço a 2500	15 000
"	"		7 900
"	17	m/ ordem a B. Italo	40 000
"	22	6 1/2 H. de toucinho	3 000
"	23	1/2 arr. de café	3 000
"	"	25 lb. " feijão	2 000
"	28	m/ Medico	4 000
"	"	importo de caminho	5 000
"	3982	pes de café que tracto a 20.º	79 640
"	"	Transp. na pap. n.º 426	206 450
		79 640	79 640

Afonso Melosi

1917		DEBITO	CREDITO
Dezem	31	Transp. da pap. n.º 185	37 900
"	"	6 dias de serviço a 2500	15 000
"	"	8953 pes de café que tracto a 20.º	179 060
"	"	937 " " " " " 15.º	14 055
		Saldo que recebeo	187 715
		225 615	225 615
Jan	12	4 H. de carne	2 400
"	"	1 q.º " pinga	1 700
"	19	1 lb. " "	500
"	26	1 q.º " "	1 700
"	31	9 1/2 dias " serviço a 2500	23 750
Fev.	2	5 H. " carne	3 000
"	"	1 q.º " pinga	1 700
"	9	3 1/2 H. " carne	2 100
"	"	1 lb. " pinga	500
"	16	3 1/2 Hs. " carne	2 100
"	"	1 lb. " pinga	500
"	19	25 " " feijão branco	7 500
"	22	4 1/2 Hs. " toucinho por engano	0 000
"	23	1 q.º " pinga	1 700
"	28	m/ Medico	4 000
"	"	Sur	5 000
"	"	importo de caminho	5 000
"	"	9 3/4 dias de serviço a 2500	24 375
"	"	8953 pes de café que tracto a 20.º	179 060
"	"	937 " " " " " 15.º	14 055
		Saldo que recebeo	201 840
		241 240	141 240
Mar	2	3 Hs. de carne	1 800
"	"	1 q.º " pinga	1 700
"	"	Transp. para pap. n.º 450	3 500

Francisco Catalano

DEBITO CREDITO

1917

Dezem	31	Transp. da pag. n° 277	153 200	31 200
		m/ Medicis	6 000	
		Lucr	7 500	
		4 dias de servico a 2500		10 000
		6034 pes de cafe que tracta a 2012		120 680
		2197 " " " " " 15"		32 955
		Saldo que recebeu	28 135	
			194 835	194 835

1918

Jan.	4	3 K. de toucinho	3 600	
	5	30 l. de fuba	2 400	
	"	1 " " pinga	500	
	11	2 K. " toucinho	2 400	
	12	20 l. " fuba	1 600	
	"	1 " " pinga	500	
	19	2 1/2 K. " carne	1 500	
	"	1/2 arr. " cafe	3 000	
	"	30 ls. " fuba	2 400	
	"	1 " " pinga	500	
	22	m/ ordem no B. Stocco	100 000	
	26	50 ls. de fuba	4 000	
	"	1 " " pinga	500	
		remedios no Carlos em dia 14	5 000	
Fev.	1	3 K. de toucinho	3 600	
	2	2 1/2 " " carne	1 500	
	"	40 l. " fuba	3 200	
	"	1 " " pinga	500	
	8	3 K. " toucinho	3 600	
	9	3 1/2 " " carne	2 100	
	"	40 ls. " fuba	3 200	
	"	1 " " pinga	500	
		Transp. na pag. n° 405	146 100	

Jose Casacci

DEBITO CREDITO

1917

Dezem	31	Transp. da pag. n° 278	159 900	18 100
		2 dias de servico a 2500		5 000
		2374 pes de cafe que tracta a 2012		47 480
		1160 " " " " " 15"		16 400
		Balanceo		72 920
			159 900	159 900

1918

Jan.	1	Saldo a m/ favor	7 170	
	4	3 K. de toucinho	3 600	
	5	20 l. " fuba	1 600	
	"	1 " " pinga	500	
	12	7 K. " carne	4 200	
	"	30 l. " fuba	2 400	
	"	1 " " pinga	500	
	19	30 " " fuba	2 400	
	"	1 " " pinga	500	
	22	m/ ordem a B. Stocco	50 000	
	26	30 ls. de fuba	2 400	
	"	1 " " pinga	500	
		remedios no Carlos em dia 14	5 000	
	31	1 dia de servico a 2500		2 500
Fev.	2	2 1/2 K. de carne	1 500	
	"	30 ls. " fuba	2 400	
	"	1 " " pinga	500	
	9	2 K. " carne	1 200	
	"	1/2 arr. " cafe	3 000	
	"	30 ls. " fuba	2 400	
	"	1 " " pinga	500	
	16	3 K. " carne	1 800	
	"	30 ls. " fuba	2 400	
	"	1 " " pinga	500	
		Transp. na pag. n° 414	161 520	2 500

Francisco Furlan

1917		DEBITO	CREDITO
Dezem	31	Tramp. do pap. n ^o 4 8 000	118 760
		2028 pes de café que tracta a 15 ^o	30 420
		Saldo que recebo	141 180
		<u>149 180</u>	<u>149 180</u>
Jan	12	concerto ao violão	3 000
Fev.	9	5 K. de carne	3 000
	28	imp. Médico	4 000
		importo de caminhos	5 000
		5813 pes de café que tracta a 20 ^o	116 260
		2028 " " " " " 15"	30 420
		Saldo que recebo	131 680
		<u>146 680</u>	<u>146 680</u>
Mar.	9	2 Ks. de carne	1 200
	16	1 l. " pinga	500
	30	beneficio de arroz	1 000
	31	1 dia de un ^o a 2500	2 500
Ab.	2	concerto de 3 violões	3 000
	6	5 1/2 Ks. de carne	3 300
	27	4 " " "	2 400
	30	imp. Médico	4 000
		5813 pes de café que tracta a 20 ^o	116 260
		2028 " " " " " 15"	30 420
		Saldo que recebo	133 780
		<u>149 180</u>	<u>149 180</u>
Maio	4	7 1/2 Ks. de carne	4 500
"	10	beneficio de arroz	1 000
	11	1 l. de pinga	600
	31	de leite	400
Jun	7	3 Ks. de carne	1 800
	8	1 l. " pinga	600
		Tramp. no pap. n ^o 29	8 900

Campo Emilio

1917		DEBITO	CREDITO
Dezem	31	Tramp. do pap. n ^o 153 16 800	49 940
		3087 pes de café que tracta a 15 ^o	45 305
		Saldo que recebo	78 445
		<u>95 245</u>	<u>95 245</u>
Jan	5	1 l. de pinga	500
	12	1 " " "	500
	19	1 " " "	500
	26	1 " " "	500
		beneficio de arroz	1 000
		remun. no Carlos via 1 ^o	5 000
Fev.	2	1 l. de pinga	500
	9	1 " " "	500
	16	1 " " "	500
	23	1 pi ^o " pinga	1 700
		remun. no Carlos via 10-2	5 000
	28	imp. Médico	4 000
		importo de caminhos	5 000
		2372 pes de café que tracta a 20 ^o	47 440
		3087 " " " " " 15"	45 305
		Saldo que recebo	67 545
		<u>92 745</u>	<u>92 745</u>
Mar	2	2 ls. de pinga	1 000
	9	1 " " "	500
	16	1 " " "	500
	23	1 " " "	500
	27	1 caixa p ^o anjo	3 000
	30	1 pi ^o de pinga	1 700
		beneficio de arroz	1 000
		remun. no Carlos via 24	32 000
Ab.	2	concerto de 1 violão	1 000
		Tramp. no pap. n ^o 501	41 200

Jose da Silva

DEBITO CREDITO

1917		DEBITO	CREDITO
Dezem	31	Transp. da pag. n° 219	195 500
		Balanço	81 380
			114 120
		195 500	195 500
1918		DEBITO	CREDITO
Jan.	1	Saldo a r/ favor	114 120
"	5	3/4 K. de carne	2 100
"	"	1/2 arr. " café	3 000
"	"	1 l. " pinga	500
"	12	3 K. " carne	1 800
"	"	15 ls. " feijão	1 200
"	"	1 " " pinga	500
"	18	1 1/2 Ks. " toucinho	1 800
"	19	20 ls. " feijão	1 600
"	"	1 " " pinga	500
"	20	r/ ordem no B. Ptoeco	30 000
"	25	1 K. de toucinho	1 200
"	26	25 ls. " feijão	2 000
"	"	1 " " pinga	500
Fev.	1	2 K. " toucinho	2 400
"	2	8 " " carne	4 800
"	"	25 ls. " feijão	2 000
"	"	1 " " pinga	500
"	8	1 1/2 K. de toucinho	1 800
"	9	25 ls. " feijão	2 000
"	"	1 " " pinga	500
"	15	2 K. " toucinho	2 400
"	16	1/2 arr. " café	3 000
"	"	25 ls. " feijão	2 000
"	22	2 Ks. " toucinho	2 400
"	23	25 ls. " feijão	2 000
"	"	1 " " pinga	500
		Transp. na pag. 418	187 120

Jose Alves

DEBITO CREDITO

1917		DEBITO	CREDITO
Dezem	31	Transp. da pag. n° 216	42 900
		Saldo que recebeu	106 585
			63 685
		106 485	106 585
1918		DEBITO	CREDITO
Jan.	5	1 K. de carne	600
"	"	20 ls. " feijão	1 600
"	12	1 K. " carne	600
"	"	20 ls. " feijão	1 600
"	18	1 barr. de porco	2 000
"	19	20 ls. " feijão	1 600
"	26	20 " " "	1 600
"	31	m/ de leite	3 000
Fev.	2	1 1/2 K. " carne	900
"	"	20 ls. " feijão	1 600
"	9	20 " " "	1 600
"	16	1 1/2 K. " carne	900
"	"	20 ls. " feijão	1 600
"	22	2 Ks. " toucinho	2 400
"	23	20 ls. " feijão	1 600
"	28	m/ de leite	2 800
		m/ Medico	4 000
		impronta de caminho	5 000
		3713 pes de café que Fracto a 20%	74 260
		2155 " " " " " " " " 15%	32 325
		Saldo que recebeu	71 585
			106 585
		106 585	106 585
Mar	2	20 ls. de feijão	1 600
"	8	2 Ks. " toucinho	2 400
"	9	1 1/2 " " carne	900
"	"	20 ls. " feijão	1 600
"	16	20 " " "	1 600
		Transp. na pag. n° 467	8 100

Cicolin Pedro

1917		DEBITO	CREDITO
Dez	31	Transp. car pop. n ^o 559 m/ Medico	6 200 4 000
		3588 pes de café que tracta a 2012	71 760
		2038 " " " " " 15"	30 570
		Saldo que recebeo	92 130
			<u>102 330</u> <u>102 330</u>
1918	Jan. 28	1 chamado Medico	5 000
	Fev. 16	3 K. de carne	1 800
	28	m/ Medico	4 000
		importo de caminho	5 000
		3588 pes de café que tracta a 2012	71 760
		2038 " " " " " 15"	30 570
		Saldo que recebeo	86 530
			<u>102 330</u> <u>102 330</u>
Mar	23	1 gr ^o de pinga	1 700
Abri	6	4 1/2 Ks. de carne	2 700
		1 gr ^o " pinga	2 000
	9	concreto de 1 roco	1 000
	30	m/ Medico	4 000
		3588 pes de café que tracta a 2012	71 760
		2038 " " " " " 15"	30 570
		Saldo que recebeo	90 930
			<u>102 330</u> <u>102 330</u>
Mai	10	beneficio de arroz	1 000
Jun.	15	1 barr. de porco	2 500
	23	3 Ks. de carne	1 800
	30	m/ Medico	4 000
		4 dias de m ^o a 2500	10 000
		2 1/2 can e 1/2 K. de algodao a 2500	6 328
		3588 pes de café que tracta a 2012	71 760
		Transp. na pop. n ^o 56	9 300
			88 088

V^a Della Colleta

1917		DEBITO	CREDITO
Dez.	31	Transp. car pop. n ^o 472	14 500
		4634 pes de café que tracta a 1512	78 140
		Saldo que recebeo	69 510
			<u>133 150</u>
			<u>147 650</u> <u>147 650</u>
Fev.	9	2 K. de carne	1 200
	27	beneficio de arroz	1 000
	28	m/ Medico	4 000
		importo de caminho	5 000
		3907 pes de café que tracta a 2012	78 140
		4634 " " " " " 15"	69 510
		Saldo que recebeo	136 450
			<u>147 650</u> <u>147 650</u>
Mar	9	2 Ks. de carne	1 200
	15	2 " " "	1 200
		1 gr ^o " pinga	1 700
Abri	18	beneficio de arroz	1 000
	30	m/ Medico	4 000
		3907 pes de café a 2012	78 140
		4634 " " " " " 15"	69 510
		Saldo que recebeo	138 550
			<u>147 650</u> <u>147 650</u>
Mai	4	2 Ks. de carne	1 200
	27	concreto de maninella	1 000
Jun.	2	beneficio de arroz	1 000
	23	3 Ks. de carne	1 800
	30	m/ Medico	4 000
		3907 pes de café que tracta a 2012	78 140
		4634 " " " " " 15"	69 510
		Saldo que recebeo	138 650
			<u>147 650</u> <u>147 650</u>

Antonio Narci

1918

DEBITO CREDITO

Jan	1	Transp. da pag. n° 211	5 075	
	2	2 cabos de machados	3 000	
	5	1 q ^{to} de pinça	1 700	
	12	1 " " "	1 700	
	19	3 K. " carne	1 800	
		1 q ^{to} " pinça	1 700	
	26	1 " " "	1 700	
Fev.	2	5 1/2 K. " carne	3 300	
		1 q ^{to} " pinça	1 700	
	9	1 " " "	1 700	
	16	30 ls. " fuba	2 400	
		1 q ^{to} " pinça	1 700	
	17	25 ls. " feijão branco	7 500	
	23	40 " " fuba	3 200	
		1 q ^{to} " pinça	1 700	
	28	m/ Medico	4 000	
		Luz	5 000	
		imposto de caminho	5 000	
	4118	pes de café que tracta a 20a		82 360
	3231	" " " " " 15a		48 465
		Saldo que recebeo	76 950	
			130 825	130 825
Mar	2	3 K. de carne	1 800	
		40 ls. " fuba	3 200	
		1 q ^{to} " pinça	1 700	
	9	1 " " "	1 700	
	16	1 " " "	1 700	
		2 K. " carne	1 200	
	19	m/ ordem a Bap. Stoico	30 000	
		em sinheiro	30 000	
		Transp. na pag. n° 469	71 300	

Glycerio Guedes

1918

DEBITO CREDITO

Jan	4	2 K. de toucinho	2 400	
	5	20 l. " fuba	1 600	
		1/2 " " pinça	750	
	11	2 K. " toucinho	2 400	
	12	2 " " carne	1 200	
	18	2 " " toucinho	2 400	
		1 moim	1 000	
	19	10 ls. de fuba	800	
	20	em sinheiro	20 000	
	25	1 barr. de porco	1 200	
	31	m/ Medico	2 000	
		Luz	2 500	
		16 1/2 dias de servico a 2700		44 550
		6 " " " " 2500		15 000
		8 horas " " " 200a		1 600
		Saldo que recebeo	22 900	
			61 175	61 150
Fev.	2	2 K. de carne	1 200	
		1 q ^{to} " pinça	1 700	
	15	3 1/2 K. " toucinho	4 200	
	16	em sinheiro	20 000	
	28	m/ Medico	2 000	
		Luz	2 500	
		imposto de caminho	5 000	
		21 dias de servico a 2700		56 700
		4 1/2 horas " " " 200a		900
		Saldo que recebeo	21 000	
			57 600	57 600
Mar	2	3 K. de carne	1 800	
	8	2 " " toucinho	2 400	
		Transp. na pag. n° 454	4 200	

Francisco Bonin

DEBITO CREDITO

1918

Jan.	5	3	K. de carne	1 800	
"	1		l. " pinga	500	
	12	1	" " "	500	
	19	3	K. " carne	1 800	
"	1		l. " pinga	500	
	26	1	" " "	500	
	31	9 1/2	dias de servico a 2500		23 750
Fev.	2	1	l. de pinga	500	
	9	1	" " "	500	
	16	4	K. " carne	2 400	
"	1		l. " pinga	500	
	23	1	" " "	500	
	28		m/ Medico	4 000	
"			imposto de caminhos	5 000	
"		7 3/4	dias de servico a 2500		19 375
			5897 pes de cafe que fructo a 20%		117 940
		2028	" " " " " " 15"		30 420
			Saldo que recebeo	172 485	
				191 485	191 485
Mar	2	3 1/2	Ks. de carne	2 100	
"	1		l. " pinga	500	
	9	1	" " "	500	
	16	1	" " "	500	
	23	1	" " "	500	
	30	3	Ks. " carne	1 800	
"	1		l. " pinga	500	
	31	3 1/2	dias " servico a 2500		8 750
Abri.	6	1	l. " pinga	600	
	13	4	Ks. " carne	2 400	
"	1		l. " pinga	600	
			Transp. na pag. n ^o 522	10 000	8 750

Ernesto Pascotti

DEBITO CREDITO

1918

Jan	5	1	arr. de cafe	6 000	
	31	1/4	de dia de servico a 2500		625
Fev.	16	1/2	arr. " cafe	3 000	
	23	1	l. " pinga	500	
	28		imposto de caminhos m/ Medico	5 000 4 000	
			1 dia de servico a 2500		2 500
			3644 pes de cafe que fructo a 20%		72 880
		2192	" " " " " " 15"		32 880
			Saldo que recebeo	90 385	
				108 885	108 885
Mar	9	2	Ks. de carne	1 200	
	30	1 1/2	" " "	900	
Abri.	1	2	cavatos p ^o massais	6 000	
	6	1/2	arr. de cafe	3 000	
	20		beneficio de arroz	1 000	
	27	1/2	(arr) " cafe	3 000	
	30		m/ Medico	4 000	
			3644 pes de cafe que fructo a 20%		72 880
		2192	" " " " " " 15"		32 880
			Saldo que recebeo	86 660	
				105 760	105 760
Maio	25	2 1/2	Ks. de carne	1 500	
"			beneficio de arroz	1 000	
	31	4	dias de servico a 2500		10 000
Jun	1	1	(arr) " cafe	6 000	
	8	1	p ^o " pinga	2 000	
	20		direito para rubricas	1 000	
	30		m/ Medico	4 000	
		5	dias de servico a 2500		12 500
			Transp. na pag. n ^o 70	15 500	22 500

Celeste Morosini

DEBITO CREDITO

1918

Jan.	5	10 ls. de fevã	800	
	12	10 " " "	800	
	18	2 K. " toucinho	2400	
	19	2 " " carne	1200	
		" 10 ls. " fevã	800	
	25	2 K. " toucinho	2400	
	26	10 ls. " fevã	800	
	31	de leite	2300	
		m/ Medico	2000	
		Luz	2500	
		seu ordenado		70000
		Saldo que recebeo	54000	
			70000	70000
Fev.	1	2 K. de toucinho	2400	
	2	2 " " carne	1200	
		" 15 ls. " fevã	1200	
	8	1 carr. " porco	1500	
	9	10 ls. " fevã	800	
	16	2 1/2 Ks " carne	1500	
	23	10 litros " capibã	2800	
	28	de leite	2500	
		m/ Medico	2000	
		Luz	2500	
		importo de caminho	5000	
		seu ordenado		70000
		Saldo que recebeo	48600	
			70000	70000
Mar	2	em dinheiro	20000	
	2	Ks. de toucinho em 1	2400	
	10	ls. " fevã	800	
		Transp. na pag. n.º 449	23200	

João Bueno

DEBITO CREDITO

1918

Jan.	4	Transp. da pag. n.º 289	10700	
	5	10 ls. de fevã	800	
		" medicamentos em Limeira	13000	
	11	2 K. de toucinho	2400	
	12	20 ls. " fevã	1600	
	18	1 carr. " lenha	9000	
		" 2 K. de toucinho	2400	
	19	20 ls. " fevã	1600	
	20	m/ ordem a B. Ptooco	25000	
	25	3 K. de toucinho	3600	
	26	10 ls. " fevã	800	
	31	m/ Medico	2000	
		Luz	2500	
		14 dias de serviço a 2700		37800
		9 3/4 " " " " 2500		24375
		8 1/2 horas " " " 200 "		1700
		Balanco		51525
			115400	115400
Fev.	1	Saldo a m/ favor	51525	
		" 3 K. de toucinho	3600	
	2	20 ls. " fevã	1600	
		" 1 ls. " pinga	500	
	8	3 K. " toucinho	3600	
	9	10 ls. " fevã	800	
	15	4 K. " toucinho	4800	
	16	20 ls. " fevã	1600	
		" m/ ordem B. Ptooco	30000	
		" em dinheiro	20000	
	22	3 Ks. de toucinho	3600	
	28	m/ Medico	2000	
		Transp. na pag. n.º 431	123625	

Antonio Miranda

DEBITO CREDITO

1918

Jan	2	Transp. da pag. n ^o 272	179 923	
	5	40 ls de fev ^a	3 200	
	12	40 " " "	3 200	
	19	40 " " "	3 200	
	"	1 " " pinga	500	
	26	1/2 arro. " café	3 000	
	"	40 ls. " fev ^a	3 200	
	"	1 " " pinga	500	
Fev.	2	40 " " fev ^a	3 200	
	"	1 " " pinga	500	
	8	1/2 Ks. " toucinho	1 800	
	9	4 1/2 " " carne	2 700	
	"	40 ls. " fev ^a	3 200	
	"	1 " " pinga	500	
	15	2 Ks. " toucinho	2 400	
	16	40 ls. " fev ^a	3 200	
	"	1 " " pinga	500	
	22	4 Ks. " toucinho	4 800	
	23	40 ls. " fev ^a	3 200	
	"	1 " " pinga	500	
	28	im/Medico	4 000	
		importo de caminho	5 000	
		5 3/4 dias de servico a 2500	14 375	
		3103 pes de café que tracta a 20.12	62 060	
		3106 " " " " " " 15 "	46 640	
		Balanco	109 148	
			<u>232 223</u>	<u>232 223</u>
Mar	1	Saldo a m/ favor	109 148	
	"	2 Ks. de toucinho	2 400	
	2	1 coracão de boi	1 000	
		Transp. na pag. n ^o 443	11 2548	

Domingos Dorigam

DEBITO CREDITO

1918

Jan	5	1 l. de pinga	500	
	18	1 " " "	500	
	26	1 " " "	500	
Fev.	2	1 " " "	500	
	"	9 1 " " "	500	
	"	16 1 " " "	500	
	"	concerto de 1 carocinha	9 000	
	"	23 1 l. de pinga	500	
	"	28 im/Medico	4 000	
	"	importo de caminho	5 000	
		3119 pes de café que tracta a 20.12		62 380
		2028 " " " " " " 15 "		30 420
		Saldo que recebo	71 300	
			<u>92 800</u>	<u>92 800</u>
Mar	2	2 Ks. de carne	1 200	
	"	1 l. " pinga	500	
	9	1 " " "	500	
	23	1 " " "	500	
Ab.	30	im/Medico	4 000	
		3119 pes de café que tracta a 20.12		62 380
		2028 " " " " " " 15 "		30 420
		Saldo que recebo	86 100	
			<u>92 800</u>	<u>92 800</u>
Mai	18	5/4 Ks. de carne	3 500	
	24	beneficio de arroz	1 000	
	25	1 l. de pinga	600	
Jun	8	2 Ks. " carne	1 200	
	"	1 l. " pinga	600	
	16	2 1/2 Ks. " carne	1 500	
	"	1 l. " pinga	700	
		Transp. na pag. n ^o 33	8 900	

Brassolotto Constante

1918			DEBITO	CREDITO
Jan	5	1 q ^{to} de pinça	1 700	
	19	1 " " "	1 700	
	31	1/4 dia de serviço a 2500		625
Fev.	2	1 q ^{to} " pinça	1 700	
		benefício de arroz	1 000	
	28	1 chamado medico	5 000	
		m/ Medico	4 000	
		importo de caminhos	5 000	
	2551	pes de café que tracta a 201 ^s		51 020
	1193	" " " " " 15"		17 895
		Saldo que recebeo	49 440	
			69 540	69 540
Mar	2	1 q ^{to} de pinça	1 700	
	30	1 " " "	1 700	
Abri.	11	1 carrato p ^o madeira	3 000	
	13	1 q ^{to} de pinça	2 000	
	20	1 " " "	2 000	
	23	benefício de arroz	1 000	
	27	1 q ^{to} de pinça	2 000	
	30	m/ Medico	4 000	
	2551	pes de café que tracta a 201 ^s		51 020
	1193	" " " " " 15"		17 895
		Saldo que recebeo	51 515	
			68 915	68 915
Maio	11	1 q ^{to} de pinça	2 000	
	25	1 " " "	2 000	
Jun.	1	1 " " "	2 000	
	7	1 carrato p ^o madeira	3 000	
	8	1 q ^{to} de pinça	2 000	
	20	dinheiro p ^o subscricão	1 000	
		Transp. na hoj. n ^o 36	12 000	

André Telosi

1918			DEBITO	CREDITO
Jan	1	Transp. da folha n ^o 226		68 255
	5	1 q ^{to} de pinça	1 700	
	12	2 1/2 K. " carne	1 500	
		" 1 q ^{to} " pinça	1 700	
	19	3 K. " carne	1 800	
		" 1 q ^{to} " pinça	1 700	
	31	1 dia de serviço a 2500		2 500
Fev	2	1/2 arr de café	3 000	
		" 1 q ^{to} pinça	1 700	
	9	4 K. " carne	2 400	
		" 1 q ^{to} " pinça	1 700	
	16	4 Ks. " carne	2 400	
		" 1 q ^{to} " pinça	1 700	
	16	20 ls. " feijão branco	6 000	
	23	1/2 arr " café	3 000	
		" 60 ls. " fuba	4 800	
		" 1 q ^{to} " pinça	1 700	
	28	m/ Medico	4 000	
		Luz	5 000	
		importo de caminhos	5 000	
		3/4 dias de serviço a 2500		16 875
	4870	pes de café que tracta a 201 ^s		97 400
	2883	" " " " " 15"		43 245
		Saldo que recebeo	40 965	
			160 020	160 020
Mar	2	60 ls. de fuba	4 800	
		" 1 q ^{to} " pinça	1 700	
	9	60 ls. " fuba	4 800	
		" 1 q ^{to} " pinça	1 700	
	16	60 ls. " fuba	4 800	
		Transp. na hoj. n ^o 364	17 800	

Jose Rossetti

1918

DEBITO CREDITO

Jan	5	Transp. da pap. n ^o 287	4 600	
"	"	1 q ^{ta} de pinga	1 700	
"	11	2 K. " toucinho	2 400	
"	12	20 ls. " fuba	1 600	
"	"	1 q ^{ta} " pinga	1 700	
"	18	2 K. " toucinho	2 400	
"	19	20 ls. " fuba	1 600	
"	"	1 q ^{ta} " pinga	1 700	
"	25	2 1/2 K. " toucinho	3 000	
"	26	20 ls. " fuba	1 600	
"	"	1 q ^{ta} " pinga	1 700	
"	31	m/ Medico Luz	2 000 2 500	
		18 dias de servico a 2700		48 600
		4 1/4 " " " 2500		11 875
		5 horas " " 2000		1 000
		Saldo que recebeo	32 975	
			61 475	61 475
Fev.	2	1 1/2 K. de carne	900	
"	"	20 ls. " fuba	1 600	
"	"	1 q ^{ta} " pinga	1 700	
"	8	2 1/2 K. " toucinho	3 000	
"	9	20 ls. " fuba	1 600	
"	"	1 q ^{ta} " pinga	1 700	
"	15	2 1/2 K. " toucinho	3 000	
"	16	1 " " carne	600	
"	"	20 ls. " fuba	1 600	
"	"	1 q ^{ta} " pinga	1 700	
"	22	3 K. " toucinho	3 600	
"	23	20 ls. " fuba	1 600	
		Transp. na pap. 417	22 600	

Jose Lodovico

1918

DEBITO CREDITO

Jan	5	Transp. da pap. n ^o 244	4 000	
"	11	2 K. de toucinho	2 400	
"	12	20 ls. " fuba	1 600	
"	"	1 " " pinga	500	
"	19	1 K. " carne	600	
"	"	20 ls. " fuba	1 600	
"	25	2 K. " toucinho	2 400	
"	26	20 ls. " fuba	1 600	
"	31	m/ Medico Luz	2 000 2 500	
		seu ordenado		90 000
		Saldo que recebeo	70 800	
			90 000	90 000
Fev.	2	10 ls. de fuba	800	
"	7	2 K. " toucinho	2 400	
"	8	2 " " carne	1 200	
"	9	15 ls. " fuba	1 200	
"	"	1 " " pinga	500	
"	16	15 " " fuba	1 200	
"	22	2 Ks. " toucinho	2 400	
"	23	15 ls. " fuba	1 200	
"	28	m/ Medico Luz	2 000 2 500	
		importo de caminhão		5 000
		seu ordenado		90 000
		Saldo que recebeo	69 600	
			90 000	90 000
Mar	2	15 ls. de fuba	1 200	
"	9	15 " " " "	1 200	
"	"	1 " " " pinga	500	
		Transp. na pap. n ^o 458	2 900	

Benedicto Pires

DEBITO CREDITO

1918

			DEBITO	CREDITO
Jan.	5	Transp. da pag. n ^o 259	5 300	
	11	1/2 K. de toucinho	1 800	
	12	40 ls. " fuba	3 200	
	"	1 " " pinga	500	
	"	1 dia de servico que recebeo a menos		2 500
	18	1/2 K. " toucinho	1 800	
	19	50 l. " fuba	4 000	
	"	1 " " pinga	500	
	20	em dinheiro	80 000	
	25	1 K. de toucinho	1 200	
	26	45 ls. " fuba	3 600	
	"	1 " " pinga	500	
	31	1 dia " servico a 2500		2 500
Fev	1	1 1/2 K. " toucinho	15 000	
	2	45 ls. " fuba	3 600	
	"	1 l. " pinga	500	
	9	50 " " fuba	4 000	
	"	1 " " pinga	500	
Mar	16	50 " " fuba	4 000	
	"	1 p ^o " pinga	1 700	
	22	7 Ks. " toucinho	8 400	
	23	40 ls. " fuba	3 200	
	"	1 " " pinga	500	
	28	im/Medico	4 000	
		importo de caminho	5 000	
		1117 pes de cafe que tracta a 20rs		82 340
		6229 " " " " " 15"		93 435
		Saldo que recebeo	2 7975	
			<u>180 775</u>	<u>180 775</u>

~ ~ ~ ~ ~

Antonio Campana

DEBITO CREDITO

1918

			DEBITO	CREDITO
Jan	11	Transp. da pag. n ^o 208	5 100	
	14	K. de carne	2 400	
	19	5 " " "	3 000	
	31	ordenado de Felippe		70 000
Fev.	2	6 K. de carne	3 600	
	9	5 " " "	3 000	
	16	5 " " "	3 000	
		50 ls. " feijao	15 000	
	23	1 p ^o " pinga	1 700	
	28	im/Medico	4 000	
		im	5 000	
		importo de caminho	5 000	
		" " " de Felippe	5 000	
		ordenado de "		70 000
		5964 pes de cafe que tracta a 20rs		119 280
		1982 " " " " " 15"		29 730
		Saldo que recebeo	233 210	
			<u>289 010</u>	<u>289 010</u>
Mar	2	2 1/2 Ks. de carne	1 500	
	9	5 " " "	3 000	
	16	3 " " "	1 800	
	23	1 p ^o " pinga	1 700	
	30	8 Ks. " carne	4 800	
	"	1 p ^o " pinga	1 700	
	31	ordenado do Felippe		70 000
Abri.	6	9/2 Ks. de carne	5 700	
	"	1 p ^o " pinga	2 000	
	13	5/2 Ks. " carne	3 300	
	"	1 p ^o " pinga	2 000	
	17	de anular 1 unctado	500	
		Transp. na pag. n ^o 820	28 000	70 000

Baptista Rossetti

1918

DEBITO CREDITO

Jan. 5	Transp. da pap. n ^o 256	3 500	
12	4 K. de carne	2 400	
"	2 ^o q ^o de pinga	3 400	
19	1 " " "	1 700	
"	beneficio de arroz	1 000	
26	1 q ^o de pinga	1 700	
31	25 $\frac{1}{2}$ dias de servico a 2500 de Nicola		63 125
	5 $\frac{1}{2}$ horas " " " 2000 " "		1 100
	3 $\frac{1}{2}$ dias " " " 2500		8 750
Fev. 2	4 $\frac{1}{2}$ K. de carne	2 700	
"	2 q ^o de pinga	3 400	
9	4 K. " carne	2 400	
"	1 q ^o " pinga	1 700	
14	100 litros " feijao	30 000	
16	1 q ^o " pinga	1 700	
23	2 " " "	3 400	
28	m/ Medico	4 000	
	Dur	5 000	
	importo de caminho	5 000	
	" " " Nicola	5 000	
3	dias de servico a 2500		7 500
23	" " " " 2500 de Nicola		57 500
	4 $\frac{1}{2}$ horas " " " 2000 " "		900
	9468 pes de cafe que tracta a 20 r ²		189 360
	2223 " " " " " 15 "		33 345
	Saldo que recebeo	283 570	
		361 570	361 570
Mar. 2	1 q ^o de pinga	1 700	
9	1 " " "	1 700	
"	beneficio de arroz	1 000	
	Transp. na pap. n ^o 462	4 400	

Jose Demarchi

1918

DEBITO CREDITO

Jan. 12	Transp. da pap. n ^o 225	6 200	
"	1 q ^o de pinga	1 700	
19	3 K. " carne	1 800	
"	1 q ^o " pinga	1 700	
26	1 " " "	1 700	
Fev. 2	4 $\frac{1}{2}$ K. " carne	2 700	
"	1 q ^o " pinga	1 700	
9	1 " " "	1 700	
16	5 K. " carne	3 000	
"	1 q ^o " pinga	1 700	
23	1 " " "	1 700	
	1 chamado medico dia 5-2	5 000	
28	importo de caminho m/ Medico	5 000	
	Dur	5 000	
	3697 pes de cafe que tracta a 20 r ²		73 940
	5077 " " " " " 15 "		76 155
	Saldo que recebeo	105 495	
		150 095	150 095
Mar. 2	2 K. de carne	1 200	
"	1 q ^o " pinga	1 700	
9	3 K. " carne	1 800	
"	1/2 arr. " cafe	3 000	
"	1 q ^o " pinga	1 700	
15	3 K. " carne	1 800	
16	1 q ^o " pinga	1 700	
23	1 arr. " cafe	6 000	
"	1 q ^o " pinga	1 700	
30	5 $\frac{1}{2}$ K. " carne	3 300	
"	1 q ^o " pinga	1 700	
	Transp. na pap. n ^o 480	25 600	

Jose Bertolini

DEBITO CREDITO

1918

Jan.	12	Transp. na pag. n° 273	7 100	
"	1	1 ^o de pinga	1 700	
"	19	" " "	1 700	
"	26	" " "	1 700	
"	31	m/ de leite	3 000	
		m/ Medico	2 000	
		Luz	2 500	
		25/4 dias de servico a 4\$		101 000
		ordenado do Joao		30 000
		" " Antonio		10 000
		Saldo que recebe	121 300	
			141 000	141 000
Fev.	2	2 K. de carne	1 200	
"	1	1 ^o " pinga	1 700	
"	9	2 1/2 K. " carne	1 500	
"	1	1 ^o " pinga	1 700	
"	16	2 K. " carne	1 200	
"	1	1 ^o " pinga	1 700	
"	23	" " "	1 700	
"	28	m/ de leite	2 800	
		m/ Medico	2 000	
		Luz	2 500	
		improcto de caminhos	5 000	
		24 dias de servico a 4.000		96 000
		ordenado do Joao		30 000
		" " Antonio		10 000
		Saldo que recebe	113 000	
			136 000	136 000
Mar	2	1 1 ^o de pinga	1 700	
"	9	" " "	1 700	
		Transp. na pag. n° 461	3 400	

Otto Wendel

DEBITO CREDITO

1918

Jan.	12	Transp. na pag. n° 303	3 250	
"	18	1 K. de toucinho	1 200	
"	19	3 " " carne	1 800	
"	15	15 lb. " fuba	1 200	
"	1/2	" " pinga	750	
"	20	em ovinhos	10 000	
"	21	m/ ordem a B. Pocco	40 000	
"	25	2 K. de toucinho	2 400	
"	1	man	1 000	
"	26	10 lb. de fuba	800	
"	1/2	" " pinga	750	
		remedio no Carlos em dia 10	2 900	
		" " " " " 16	1 500	
"	31	m/ Medico	2 000	
		Luz	2 500	
		seu ordenado		75 000
		Balanco		17 050
			92 050	92 050
Fev.	1	Saldo a m/ favor	17 050	
"	2	1 K. de toucinho	2 400	
"	2	man	1 000	
"	3	3 K. de carne	1 800	
"	15	15 lb. " fuba	1 200	
"	2	" " pinga	1 000	
"	8	2 K. " toucinho	2 400	
"	9	3 " " carne	1 800	
"	10	10 lb. " fuba	800	
"	2	" " pinga	1 000	
"	15	1 man " parco	1 000	
"	16	3 Ks de toucinho digo carne	1 800	
"	1/2	arr. " cafe	3 000	
		Transp. na pag. n° 409	36 250	

Hilario de Lima

1918		DEBITO	CREDITO
Jan.	19	Transp. da pap. n ^o 304	209 625
"	15	ls. de fuba	1 200
"	1	gr ^o " pinga	1 700
25	2	H. " toucinho	2 400
26	10	ls. " fuba	800
"	1	gr ^o " pinga	1 700
27		uf ordem no Brar Vitor	15 000
31		uf Medico	2 000
		Cur	2 500
		2 1/2 dias de servico a 2500	53 750
		8 1/2 horas " " 200	1 700
		Balance	181 475
		<u>936 925</u>	<u>136 925</u>
Fev.	1	Saldo a uf favor	181 475
"	3	H. de toucinho	3 600
2	3	" " carne	1 800
"	10	ls. " fuba	800
"	1	gr ^o " pinga	1 700
"		uf ordem no Brar Vitor	15 000
8	2	H. de toucinho	2 400
9	3	" " carne	1 800
"	10	ls. " fuba	800
"	1 1/2	" " pinga	750
15	3	H. " toucinho	3 600
16	3	" " carne	1 800
"	20	ls. " fuba	1 600
"	1	gr ^o " pinga	1 700
17		uf ordem no Brar Vitor	20 000
"		em dinheiro	10 000
22	3	Hs. de toucinho	3 600
		Transp. na pap. 415	252 425

Jose Pedro

1918		DEBITO	CREDITO
Jan	18	Transp da pap. n ^o 195	8 000
"	19	20 ls. de fuba	1 600
22		uf ordem a Limas Bernardo	30 000
"		em dinheiro	30 000
26	20	ls. de fuba	1 600
		remedios no Carlos em dia 6	4 500
31		7 1/2 dias de servico a 2500	19 375
Fev.	2	20 ls. " fuba	1 600
9	1/2	arr " cafe	3 000
"	20	ls. " fuba	1 600
16	20	" " "	1 600
23	20	" " "	1 600
28		uf Medico	4 000
		importo de caminhos	5 000
		14 dias de servico a 2500	35 000
		3086 pes de cafe que tracto a 2000	61 720
		1568 " " " " " 1500	23 520
		Saldo que recebe	45 515
		<u>139 615</u>	<u>139 615</u>
Mar	2	25 ls. de fuba	2 000
9	25	" " "	2 000
"	1	" " " pinga	500
16	1/2	arr " cafe	3 000
"	25	ls. " fuba	2 000
19		em dinheiro	25 000
23	20	ls. de fuba	1 600
30	2	Hs. " carne	1 200
"	20	ls. " fuba	1 600
"	1	" " " pinga	500
31		17 dias " ser a 2500	42 500
		Transp. na pap. n ^o 503	39 400
			42 500

Antonio Pires

DEBITO CREDITO

1918

Jan. 19	Transp. da pag. n.º 297	16 400	
" 15	ls. de fuba	1 200	
" 1	gr.º " pinga	1 700	
22	1 enxada p.º o Olegario	5 000	
24	1 cabo " " "	1 000	
25	3 H. " toucinho	3 600	
	1 chamado Medico em 21 cp	5 000	
	remedios no Carlos " " "	5 000	
	" " " " " "	9 000	
31	salto de leite	3 000	
	" Medico Luis	2 000	
		2 500	
	17 dias de servico a 2500		42 500
	1/2 " " " " 2700		4 050
	13/4 " " " " 2700 do Olegario		35 775
	11/2 " " " " 2500 " "		28 750
	8 horas " " " 200 " "		1 600
	25 1/2 dias " " " 2000 do Napoleao		51 000
	6 horas " " " 200 " "		1 200
	31 dias " " " 800 " Luis		24 800
	Saldo que recebe	134 275	
		189 675	189 675
Fev. 1	3 H. de toucinho	3 600	
" 2	4 " " carne	2 400	
" "	20 ls. " fuba	1 600	
" "	1 gr.º " pinga	1 700	
8	3 H. " toucinho	3 600	
9	10 ls. " fuba	800	
" "	1 gr.º " pinga	1 700	
15	3 H. " toucinho	3 600	
	Transp. na pag. n.º 406	19 000	

Antonio Casetta

DEBITO CREDITO

1918

Jan. 19	Transp. da pag. 311	-186 370	
" 50	ls. de fuba	4 000	
" 1	gr.º " pinga	1 700	
22	em cincheio	50 000	
26	50 ls. de fuba	4 000	
" 1	gr.º " pinga	1 700	
	remedios no Carlos em dia 9	4 900	
Fev. 2	3 H. de carne	1 800	
" 50	ls. " fuba	4 000	
" 1	gr.º " pinga	1 700	
9	50 ls. " fuba	4 000	
" 1	gr.º " pinga	1 700	
16	3/2 H. " carne	2 100	
" 50	ls. " fuba	4 000	
" 1	gr.º " pinga	1 700	
21	100 ls. " milho	8 000	
23	50 " " fuba	4 000	
" 1	gr.º " pinga	1 700	
28	mp Medico Luis	4 000	
		5 000	
	importo de caminhos	5 000	
	1447 pes de cafe que tracta a 20 n.º		82 940
	1746 " " " " " 15"		26 190
	Balanco		192 240
		301 370	301 370
Mar 1	Saldo a mp favor	192 240	
" 2	1/2 arr. de cafe	3 000	
" 50	ls. " fuba	4 000	
" 1	gr.º " pinga	1 700	
8	1 man de puros	1 000	
	Transp. na pag. n.º 452	201 940	

Antonio Marutti

DEBITO CREDITO

1918

Jan.	19	Transp. da pap. n.º 252	5 900	
"	1	1 ^o de pinça	1 700	
31		m/ leite	3 000	
		m/ Medico	2 000	
		Luz	2 500	
		25 1/2 dias de servico a 5000		127 500
		Saldo que recebo	112 400	
			127 500	127 500
Fev.	2	2 1/2 H. de carne	1 500	
	9	2 " " "	1 200	
		1 1 ^o " pinça	1 700	
	16	2 1/2 H. " carne	1 500	
	23	1 1 ^o " pinça	1 700	
		beneficio de arroz	1 000	
	28	m/ Medico	2 000	
		Luz	2 500	
		importo de caminho	5 000	
		24 dias de servico a 500		120 000
		Saldo que recebo	101 900	
			120 000	120 000
Mar	2	2 Hs. de carne	1 200	
	9	1 1 ^o " pinça	1 700	
	23	1 " " "	1 700	
	30	2 1/2 Hs. " carne	1 500	
	31	m/ Medico	2 000	
		Luz	2 500	
		20 1/4 dias de ser. a 500		101 250
		Saldo que recebo	90 650	
			101 250	101 250

Handwritten symbols resembling curly braces or arrows at the bottom of the page.

Francisco B. Tanna

DEBITO CREDITO

1918

Jan.	25	Transp. da pap. n.º 293	43 350	
	26	5 ls de fuba	400	
	31	m/ Medico	2 000	
		Luz	2 500	
		seu ordenado		100 000
		Saldo que recebo	51 750	
			100 000	100 000
Fev.	1	4 1/2 H. de toucinho	5 400	
	2	2 " " carne	1 200	
		1/2 arr. " cafe	3 000	
		20 ls. " fuba	1 600	
	9	1 1/2 H. " carne	900	
		10 ls. " fuba	800	
		1 " " pinça	500	
	15	3 H. " toucinho	3 600	
	16	1 " " carne	2 100	
		10 ls. " fuba	800	
	16	1 " " pinça	500	
	22	1 barr. " porco	1 500	
	28	importo de caminho	5 000	
		m/ Medico	2 000	
		Luz	2 500	
		seu ordenado		100 000
		Saldo que recebo	68 300	
			100 000	100 000
Mar	1	1 H. de carne	600	
	2	10 ls. " fuba	800	
		1 " " pinça	500	
	5	de refugo de taboas	3 000	
	8	1 barr. de porco	1 500	
		Transp. da pap. 447	6 400	

João Faria

DEBITO CREDITO

1918

Jan	26	Transp. da pag. n° 319	146 925	
"	1	l. de pinga	500	
"	1	gr ^o " "	1 700	
		remedios no Carlos em dia 7	3 000	
		" " " " " 10	3 000	
	31	m/ de leite	3 000	
		m/ Medico	2 000	
		Luz	2 500	
	21	diar de servico a 2500		52 500
	6	horas " " " 200		1 200
		Balance		108 925
			162 625	162 625
Fev	1	Saldo a m/ favor	108 925	
"	1	barr. de porco	1 500	
"	2	2 H. de carne	1 200	
"	20	ls. " fuba	1 600	
"	1	" " pinga	500	
"		m/orem no Brar Vito Primo	25 000	
"	9	4 H. de carne	2 400	
"	20	ls. " fuba	1 600	
"	1	gr ^o " pinga	1 700	
"	15	2 H. " toucinho	2 400	
"	16	3 " " carne	1 800	
"	20	ls. " fuba	1 600	
"	1	" " pinga	500	
"	22	3 H. " toucinho	3 600	
"	23	15 ls. " fuba	1 200	
"	28	m/ de leite	2 800	
		m/ Medico	2 000	
		Luz	2 500	
		Transp. na pag. n° 435	162 825	

Fackina Primo

DEBITO CREDITO

1918

Jan	19	Transp da pag. n° 231	12 800	
"	26	1 gr ^o de pinga	1 700	
		remedios no Carlos em dia 8	5 500	
	31	2 1/4 dias de servico a 2500		5 625
Fev	2	2 H. de carne	1 200	
"	1	gr ^o " pinga	1 700	
"	9	1 " " "	1 700	
"	16	1/2 arr. " cafe	3 000	
"	1	gr ^o " pinga	1 700	
"	23	1 " " "	1 700	
"	28	m/ Medico	4 000	
		improrto de caminho	5 000	
	2	diar de servico a 2500		5 000
	2801	pes " cafe que fructo a 2013		56 020
	2801	" " " " " 15"		42 015
		Saldo que recebe	68 660	
			108 660	108 660
Mar	2	1 gr ^o de pinga	1 700	
"	9	1 1/2 Hs. " carne	900	
"	1	gr ^o " pinga	1 700	
"	16	1 " " "	1 700	
"	23	1 " " "	1 700	
"	30	3 Hs. " carne	1 800	
"	1	gr ^o " pinga	1 700	
"	31	4 dias " servico a 2500		10 000
Abri	6	1/2 arr. de cafe	3 000	
"	1	gr ^o " pinga	2 000	
"	11	1 carrto p ^o madeira	3 000	
"	13	2 Hs. de carne	1 200	
"	2	gr ^o " pinga	4 000	
		Transp. na pag. n° 510	24 400	10 000

Antonio José Vicente

DEBITO CREDITO

1918

Jan	19	Transp. da pap. n.º 152	6 900	
"	"	1 chamado Medico em 12 cf remedios no Carlos " " "	5 000	
			3 500	
	31	1 dia de servico a 2500		2 500
Fev.	9	2 K. " carne	1 200	
"	"	2 pes " boi	200	
	28	impronta de caminhos m/ Medico	4 000	
			5 000	
	3415	pes de café que tracta a 2000		68 300
	1385	" " " " " " 15"		65 775
		Saldo que recebeo	110 775	
			136 575	136 575
Mar	2	25 ls. de fuba	2 000	
	9	1/2 ann. " café	3 000	
"	"	1 q ^{ta} " pinga	1 700	
	31	2 dias de servico a 2500		5 000
Abr	6	1 q ^{ta} " pinga	2 000	
	10	beneficio de arroz	1 000	
	26	1 boi. de boi	2 500	
	30	m/ Medico	4 000	
	1/2	carro de camara e 31 lizes cortados a 2500		4 370
	3415	pes de café que tracta a 2000		68 300
	1385	" " " " " " 15"		65 775
		Saldo que recebeo	127 245	
			143 445	143 445
Mai	11	1 q ^{ta} de pinga	2 000	
	20	beneficio de arroz	1 000	
	31	4 dia de servico a 2500		10 000
Jun	8	1 q ^{ta} " pinga	2 000	
	20	dinheiro p ^a tributação	1 000	
			6 000	10 000

José Ciarnaites

DEBITO CREDITO

1918

Jan	26	Transp. da pap. n.º 286	17 900	
	31	m/ Medico	2 000	
		Luz	2 500	
		2 1/2 dias de servico a 2500		58 750
		6 1/2 horas " " " 2000		1 300
		Saldo que recebeo	37 650	
			60 050	60 050
Fev.	2	2 K. de carne	1 200	
"	"	2 pes " boi	200	
"	"	20 ls. " fuba	1 600	
"	"	1/2 " " pinga	750	
	9	1 q ^{ta} " pinga	1 700	
	16	20 ls. " fuba	1 600	
"	"	1/2 " " pinga	750	
	18	1 latten varia	800	
	23	1 q ^{ta} de pinga	1 700	
	28	m/ Medico	2 000	
		Luz	2 500	
		impronta de caminhos	5 000	
		20 dias de servico a 2500		50 000
		2 " " " " 2700		5 400
		3 horas " " " 2000		600
		Saldo que recebeo	36 200	
			56 000	56 000
Mar	1	1/2 q. de toucinho	1 800	
	2	20 ls. " fuba	1 600	
		1/2 " " pinga	975	
	9	1 q ^{ta} " "	1 700	
	12	1 viagem de Froy	5 000	
	21	1 " " "	5 000	
		Transp. na pap. n.º 472	15 850	

Constantino Junior

DEBITO CREDITO

1918

Jan	31	Transp. da pag. n.º 294	97 050	
		Luz	2 500	
		22 1/4 dias de servico a 2500		55 625
		5 1/2 horas " " " 2000		1 100
		Balanço		42 825
			99 550	99 550
Fev.	1	Saldo a m/ favor	42 825	
	3	K. de toucinho	3 600	
	2	1/2 arro. café	3 000	
	25	ls. de fuba	2 000	
		m/ ordem no Bap. Ltoico	20 000	
	9	2 K. de carne	1 200	
	25	ls. " fuba	2 000	
	16	25 " " "	2 000	
	22	3 Ks. " toucinho	3 600	
	23	25 ls. " fuba	2 000	
	24	m/ ordem no Bap. Ltoico	20 000	
	28	m/ Medico	2 000	
		Luz	2 500	
		importo de caminho	5 000	
		24 dias de servico a 2500		60 000
		5 1/2 horas " " " 2000		1 100
		Balanço		50 625
			111 725	111 725
Mar	1	Saldo a m/ favor	50 625	
	2	Ks. de toucinho	2 400	
	25	ls. " fuba	2 000	
	8	2 K. " toucinho	2 400	
	9	25 ls. " fuba	2 000	
	10	m/ ordem a Elias Abraham	30 000	
		Transp. na pag. n.º	89 425	

Jose Furlan

DEBITO CREDITO

1918

Jan.	31	Transp. da pag. n.º 295	17 200	64 500
		Saldo que recebeo	47 300	
			64 500	64 500
Fev.	2	15 ls. de fuba	1 200	
	"	1 1/2 " " pinga	750	
	8	2 K. " toucinho	2 400	
	"	1 man	1 000	
	9	15 ls. de fuba	1 200	
	16	10 " " "	800	
	"	1 " " pinga	500	
	18	remedios no Carlos	8 500	
	"	1 chamado medico	5 000	
	28	m/ Medico	2 000	
		Luz	2 500	
		importo de caminho	5 000	
		16 1/4 dias de servico a 2700		43 875
		1 hora " " " 2000		200
		Saldo que recebeo	13 225	
			44 075	44 075
Mar	2	1 1/2 l. de pinga	750	
	8	1 man	1 000	
	9	15 ls. de fuba	1 200	
	"	1 " " pinga	500	
	16	10 " " fuba	800	
	"	1 " " pinga	500	
	17	em dinheiro	20 000	
	22	2 Ks. de toucinho	2 400	
	31	m/ Medico	2 000	
		Luz	2 500	
		8 3/4 dias de ser.º a 2700		23 625
		Transp. na pag. n.º 482	31 650	23 625

Manoel F. Neves

DEBITO CREDITO

1918

		DEBITO	CREDITO	
Jan.	31	Tramp. da pap. n° 309	106 625	
	24	dias de serviço a 2500	60 000	
	8 1/2	horas " " " 2000	1 700	
		Balanco	44 925	
			106 625	
			106 625	
Fev.	1	Saldo a m/ favor	44 925	
"	3	H. de toucinho	3 600	
"	20	ls. " fuba	1 600	
"	1	gr ^o " pinga	1 700	
"	8	H. " toucinho	2 400	
"	28	se leito	200	
"	2	dias de serviço a 2500	5 000	
"	1	hora " " " 2000	200	
		m/ de lous	2 500	
		Balanco	51 725	
			56 925	
			56 925	
Mar	1	Saldo a m/ favor	51 725	
1918	Jul.	21	pagto por Mario Feld	51 725
			51 725	

Antonio Franco de Moraes

DEBITO CREDITO

1918

		DEBITO	CREDITO
Jan.	31	Tramp. da pap. n° 310	22 900
	3	horas de serviço ao Cesario a 2000	600
		Saldo que recebeo	129 325
			152 225
			152 225
Fev.	1	3 H. de toucinho	3 600
"	2	3 " " carne	1 800
"	1/2	arr. " café	3 000
"	15	ls. " fuba	1 200
"	8	3 H. " toucinho	3 600
"	9	3 " " carne	1 800
"	15	ls. " fuba	1 200
"	1	gr ^o " pinga	1 700
"	1	carro " lenha	9 000
"	15	3 Hs. de toucinho	3 600
"	16	3 " " carne	1 800
"	15	ls. " fuba	1 200
"	22	3 Hs. " toucinho	3 600
"	23	15 ls. " fuba	1 200
"	1	gr ^o " pinga	1 700
"	28	m/ Medico	2 000
		Luz	2 500
		imposto de caminho	5 000
		" " de Flaminio	5 000
	22	dias de serviço a 3.000	66 000
	10	" " " " 2.500 grs Flaminio	25 000
	22 1/4	" " " " 2.000 " Cesario	44 500
	3	horas " " " 2000	600
		Saldo que recebeo	81 600
			136 100
			136 100

Napoleão Bussardato

		DEBITO	CREDITO
1918	Jan 31		
			Transp. do pap n.º 130
		2 000	68 500
			gratificação
			5 000
		71 500	
		73 500	73 500
	Fev. 28		
			m/ Medico
		2 000	
			importo de caminhos
		5 000	
			24 dias de servico a 2700
			64 800
			5 1/2 horas " " " 200
			1 100
			gratificação
			5 000
		63 900	
		70 900	70 900
	Mar 31		
			m/ Medico
		2 000	
			23 1/2 dias de servico a 2700
			63 450
			2 1/2 horas " " " 200
			500
			gratificação
			5 000
		66 950	
		68 950	68 950
	1919		
	Ab. 14		
			dinheiros que recebeu a mais no pap.
		3 100	
			m/ Medico
		2 000	
			25 dias de servico a 2700
			67 500
			1 1/2 horas " " " 200
			1 300
			gratificação
			5 000
		68 700	
		73 800	73 800
	Maio 31		
			m/ Medico
		2 000	
			26 dias de servico a 2700
			70 200
			1 1/2 horas " " " 200
			300
			gratificação
			5 000
		73 500	
		75 500	75 500

Isidoro Rossetti

		DEBITO	CREDITO
1918	Jan 31		
			m/ Medico
		2 000	
			26 dias de servico a 3500
			91 000
			3 1/2 horas " " " 300
			1 050
			Saldo que recebeu
			90 050
		92 050	92 050
	Fev. 28		
			m/ Medico
		2 000	
			importo de caminhos
		5 000	
			24 dias de servico a 3500
			84 000
			Saldo que recebeu
			77 000
		84 000	84 000
	Mar 31		
			m/ Medico
		2 000	
			24 1/2 dias de servico a 3500
			85 750
			Saldo que recebeu
			83 750
		85 750	85 750
	Ab. 30		
			m/ Medico
		2 000	
			26 dias de servico a 3500
			91 000
			1 hora " " " 300
			300
			Saldo que recebeu
			89 300
		91 300	91 300
	Maio 31		
			m/ Medico
		2 000	
			26 dias de servico a 3500
			91 000
			Saldo que recebeu
			89 000
		91 000	91 000
	Jun 30		
			m/ Medico
		2 000	
			23 dias de servico a 3500
			80 500
			Saldo que recebeu
			78 500
		80 500	80 500
	Jul 31		
			m/ Medico
		2 000	
			27 1/4 dias de servico a 3500
			97 125
			3 horas " " " 300
			900
			Saldo que recebeu
			96 025
		98 025	98 025

Manoel Franco de Moraes

DEBITO CREDITO

1918

		DEBITO	CREDITO
Jan	31	Transp. da pap. 11 ^o 290	13 500
		23 1/2 dias de servico a 2500	58 750
		5 horas " " 2000 ^{as}	1 000
		Saldo que recebeo	46 250
			59 750
			59 750
Feb	2	2 Kg. de carne	1 200
	8	2 " " toucinho	2 400
	16	2 " " carne	1 200
	15	ls. " fuba	1 200
	28	mf Medico	2 000
		Sur	2 500
		importo de caminho	5 000
		22 1/4 dias de servico a 2500	56 875
		Saldo que recebeo	41 375
			56 875
			56 875
Mar	2	1/2 ann. de cafe	3 000
	15	ls. " fuba	1 200
	8	2 Kg. " toucinho	2 400
	9	2 " " carne	1 200
	16	15 ls. " fuba	1 200
	22	2 Kg. " toucinho	2 400
	30	3 " " carne	1 800
	15	ls. " fuba	1 200
	31	mf Medico	2 000
		Sur	2 500
		18 1/2 dias de ser ^o a 2500	46 250
		1 1/2 horas " " 2000 ^{as}	300
		Saldo que recebeo	27 650
			46 550
			46 550

Antonio Pereira Filho

DEBITO CREDITO

1918

		DEBITO	CREDITO
Jan	31	mf Medico	2 000
		21 1/4 dias de servico a 2500	60 625
		Saldo que recebeo	38 625
			60 625
			60 625
Feb	28	mf Medico	2 000
		importo de caminho	5 000
		23 1/2 dias de servico a 2500	58 750
		Saldo que recebeo	51 750
			58 750
			58 750
Mar	16	1 ann. de cafe	6 000
		1 pr ^o " pinga	1 700
	31	mf Medico	2 000
		22 1/2 dias de ser ^o a 2500	56 250
		2 horas " " 2000 ^{as}	400
		Saldo que recebeo	46 950
			56 650
			56 650
Abri	30	mf Medico	2 000
		26 dias de servico a 2500	65 000
		4 horas " " 2000 ^{as}	800
		Saldo que recebeo	63 800
			65 800
			65 800
Mai	14	1 pr ^o de pinga	2 000
	11	2 Kg. " carne	1 200
	31	mf Medico	2 000
		26 dias de ser ^o a 2500	65 000
		10 horas " " 2000 ^{as}	2 000
		Saldo que recebeo	61 800
			67 000
			67 000

Antonio Jose Gomes d'Affonseca

DEBITO CREDITO

1918

Jan	26	Transp. da pag. n ^o 283	57 900	
	31	seu ordenado		100 000
Fev.	2	5 K. de carne	3 000	
	"	1 q ^{ta} " pinga	1 700	
	21	1 miapem de trolly	4 000	
	9	5 K. de carne	3 000	
	"	1 q ^{ta} " pinga	1 700	
	15	1 barr. " porco	2 000	
	16	1 q ^{ta} " pinga	1 700	
	21	100 lb. de feijão	30 000	
	22	1 barr. " porco	1 800	
	23	1 q ^{ta} " pinga	1 700	
	28	imposto de caminho	5 000	
	"	seu ordenado		100 000
Mar	2	5 Ks de carne	3 000	
	"	1 q ^{ta} " pinga	1 700	
	"	beneficio de arroz	700	
	9	1 q ^{ta} de pinga	1 700	
	15	7/2 Ks. " carne de porco	3 000	
	"	1 man	1 000	
	16	1 q ^{ta} de pinga	1 700	
	22	1/2 arr. " café	3 000	
	30	7/2 Ks. " carne	4 500	
	"	1 q ^{ta} " pinga	1 700	
	31	m/ Medico	6 000	
	"	seu ordenado		100 000
	"	Saldo que recebo	158 800	
			300 000	300 000
Abri	1	1 cabo no ferro de cortar capim	500	
	6	2 Ks. de carne	1 200	
		Transp. na pag. n ^o 504	1 700	

João F. Neves

DEBITO CREDITO

1918

Jan	26	Transp. da pag. n ^o 249	8 800	
	31	1 dia de serviço a 2500		2 500
Fev.	2	3/2 K. " carne	2 100	
	"	1 q ^{ta} " pinga	1 700	
	"	1/2 arr. " café	3 000	
	9	1 q ^{ta} " pinga	1 700	
	16	1 " " "	1 700	
	23	20 lb. " feijão	1 600	
	"	1 q ^{ta} " pinga	1 700	
	24	remedios no Brasil	5 000	
	28	m/ Medico	4 000	
		imposto de caminho	5 000	
	2490	pes. de café que tracto a 20.00		49 800
	2643	" " " " " 15.00		39 645
		Saldo que recebo	55 645	
			91 945	91 945
Mar	2	25 lb. de feijão	2 000	
	"	1 q ^{ta} " pinga	1 700	
	5	4 dias " ver ^o de colonos no seu café a 2500		10 000
	9	25 lb. de feijão	2 000	
	"	1 q ^{ta} " pinga	1 700	
	16	25 lb. " feijão em simbio	2 000	
	19	1 q ^{ta} " pinga	1 700	
	22	1/2 arr. " café	3 000	
	23	25 lb. " feijão	2 000	
	"	1 q ^{ta} " pinga	1 700	
	30	25 lb. " feijão	2 000	
	"	1 q ^{ta} " pinga	1 700	
Abri	6	1 " " "	2 000	
		Transp. na pag. n ^o 509	93 500	

Benedicto F. Neves

1918

DEBITO CREDITO

Fev.	1	2 1/2 K.	de toucinho	3 000	
	2	15 ls.	" fuba	1 200	
	"	1 ^o q ^o	" pinga	1 700	
	8	3 K.	" toucinho	3 600	
	9	15 ls.	" fuba	1 200	
	16	10 "	" fuba	800	
	"	1 "	" pinga	500	
	22	2 Ks.	" toucinho	2 400	
	23	10 ls.	" fuba	800	
	"	1 "	" pinga	500	
	28		mf Medico	2 000	
			Luz	2 500	
			importe de caminhão	5 000	
	7	dias de serviço a	2700		18 900
	15	" " " "	2500		37 500
	1	hora " " "	2000		200
			Saldo que recebeo	31 400	
				56 600	56 600
Mar	1	2 Ks.	de toucinho	2 400	
	2	10 ls.	" fuba	800	
	8	2 Ks.	" toucinho	2 400	
	9	10 ls.	" fuba	800	
	"	1 "	" pinga	500	
	15	1/2 Ks.	" toucinho	1 800	
	16	10 ls.	" fuba	800	
	23	1/2 "	" pinga	750	
	30	2 Ks.	" carne	1 200	
	31		mf Medico	2 000	
			Luz	2 500	
	11 1/4	dias de ser ^o a	2700		30 375
		Transp. na pag. n ^o 487	15 950		30 375

V^a Florentina B

1918

DEBITO CREDITO

Fev.	1	3 K.	de toucinho	3 600	
"	2	2 "	" carne	1 200	
"	10	ls.	" fuba	800	
8	3 K.	" toucinho	3 600		
9	10 ls.	" fuba	800		
15	2 K.	" toucinho	2 400		
16	2 "	" carne	1 200		
"	10	ls.	" pinga	800	
22	2 Ks.	" toucinho	2 400		
"	1	man	1 000		
28			mf Medico	2 000	
			Luz	2 500	
			importe de caminhão	5 000	
	24	dias de serviço do fofo a	2000		48 000
	4	horas " " " "	200		800
	22	dias " " " Ant ^o "	1200		26 400
	3	horas " " " "	100		300
	24	dias " " " Jov ^o "	6000		14 400
	2	horas " " " "	100		200
			Saldo que recebeo	62 800	
				90 100	90 100
Mar	1	2 Ks.	de toucinho	2 400	
	1	man	1 000		
	2	10 ls.	de fuba	800	
	"	1 "	" pinga	500	
	8	2 Ks.	" toucinho	2 400	
	9	2 "	" carne	1 200	
	"	15 ls.	" fuba	1 200	
	15	2 Ks.	" toucinho	2 400	
	16	10 ls.	" fuba	800	
			Transp. na pag. n ^o 468	12 700	

Rozario Damião

DEBITO CREDITO

1918

Jan 26	Transp. da pag. n ^o 255	19 600	
Fev. 1	2 ^o K. de toucinho	2 400	
2	40 lbs. " fuba	3 200	
8	2 K. " toucinho	2 400	
9	30 lbs. " fuba	2 400	
10	em dinheiro	10 000	
15	3 ^o K. de toucinho	3 600	
22	3 " " "	3 600	
23	1/2 arr. " café	3 000	
"	30 lbs. " fuba	2 400	
28	m/ Medico	4 000	
	Luz	5 000	
	importe de caminho	5 000	
	1049 pes do café que tracto a 200 ^o		80 980
	2046 " " " " " 15 ^o		30 690
	Saldo que recebeo	44 070	
		111 670	111 670
Mar 1	2 1/2 K. de toucinho	3 000	
2	30 lbs. " fuba	2 400	
8	2 K. " toucinho	2 400	
9	40 lbs. " fuba	3 200	
15	3 K. " toucinho	3 600	
16	30 lbs. " fuba	2 400	
19	m/ ordem a Elias Abraham	20 000	
22	2 K. de toucinho	2 400	
23	20 lbs. " fuba	1 600	
29	2 K. " toucinho	2 400	
30	5 " " carne	3 000	
"	1/2 arr. " café	3 000	
Abr 5	1 1/2 K. " toucinho	1 800	
	Transp. na pag. n ^o 499	51 200	

Aniceto Damião

DEBITO CREDITO

1918

Fev. 1	Transp. da pag. n ^o 321	63 625	
2	2 K. de carne	1 200	
"	1 ^o " " pinga	1 700	
9	1 " " "	1 700	
10	m/ ordem no Bap. Stooco	30 000	
16	3 1/2 K. de carne	2 100	
"	em dinheiro	10 000	
22	3 K. de toucinho	3 600	
28	m/ Medico	2 000	
	Luz	2 500	
	importe de caminho	5 000	
23	dias de servico a 2,500		57 500
3	horas " " " 200 ^o		600
	Balanco		65 325
		123 425	123 425
Mar 1	Saldo a m/ favor	65 325	
"	2 K. de toucinho	2 400	
2	4 " " carne	2 400	
"	10 lbs. " fuba	800	
"	1 1/2 " " pinga	750	
9	2 K. " carne	1 200	
"	1/2 arr. " café	3 000	
15	2 K. " toucinho	2 400	
16	2 " " carne	1 200	
"	10 lbs. " fuba	800	
17	m/ ordem no B. Stooco	30 000	
"	em dinheiro	10 000	
30	3 1/2 K. de carne	2 100	
31	m/ Medico	2 000	
	Luz	2 500	
	Transp. na pag. n ^o 481	126 875	

João Torremonta

1918

DEBITO CREDITO

Fev.	2	3	Ks. de carne	1 800	
"			beneficio de arroz	1 000	
	28		m/ de leite	2 800	
			m/ Medico	2 000	
			impronta de caminho	5 000	
			24 dias de servico a 2500		60 000
			Saldo que recebeo	47 400	
				60 000	60 000
Mcar	2	3	Ks. de carne	1 800	
			beneficio de arroz	1 000	
	8	2	Ks. de toucinho	2 400	
	15	2	" " "	2 400	
	29	2	" " "	2 400	
	30	1/2	" " carne	900	
			beneficio de arroz	1 000	
			remedios no Carlos dia 4	1 000	
	31		m/ de leite	2 500	
			" Medico	2 000	
			24 dias de ser ^o a 2500		60 000
			Saldo que recebeo	42 600	
				60 000	60 000
Abr	5	2	Ks. de toucinho	2 400	
	6	4	" " carne	2 400	
	12	2	" " toucinho	2 400	
	13	3/2	" " carne	2 100	
			beneficio de arroz	1 000	
	19	3	Ks. de toucinho	3 600	
	20	4	" " carne	2 400	
	26	2	" " toucinho	2 400	
	30		m/ de leite	3 000	
			Transp. na pag. n ^o 538	23 700	

João Gaiotti

1918

DEBITO CREDITO

Jan	31		Transp. da pag. n ^o 222	7 900	5 000
Fev.	2	1/2	Ks. de carne	2 700	
	9	1	g ^o " pinga	1 700	
	23	1	" " "	1 700	
	28		m/ de leite	2 800	
			m/ Medico	4 000	
			impronta de caminho	5 000	
			6 3/4 dias de servico a 2500		16 875
			59 1/2 pes de cafe que tracto a 2000		118 240
			3171 " " " " " " 15"		47 565
			Saldo que recebeo	161 880	
				187 680	187 680
Fev.	28		m/ Medico	2 000	
			impronta de caminho	5 000	
			24 dias de servico a 2500		60 000
			5 1/2 horas de servico a 200		1 100
			Saldo que recebeo	54 100	
				61 100	61 100
Mcar	2	2	Ks. de carne	1 800	
	9	1	g ^o " pinga	1 700	
	23	1	carreta p ^o moideira	3 000	
			g ^o de pinga	1 700	
	30	4 1/2	Ks. de carne	2 700	
	31		m/ Leite	2 500	
			1 dia de ser ^o a 2500		2 500
Abr	6	1	g ^o " pinga	2 000	
	13	3	Ks. " carne	1 800	
			beneficio de arroz	1 000	
	15		de amolar 1 pedra	500	
	20	1	g ^o de pinga	2 000	
	30		m/ " leite	3 000	
			" " Medico	4 000	
			Transp. na pag. n ^o 530	27 100	2 500

José Antoniel

DEBITO CREDITO

1918

Jan.	31	Transp. da pag. n.º 98	4 700	
Fev.	2	1/2 arr. de café	3 000	
		" 1 gr.º " pinga	1 700	
	23	1/2 l. " pinga	750	
	28	mp. Medicis	4 000	
		importe de caminhos	5 000	
		1 dia de serviço a 2500		2 500
		3941 pes de café que tracta a 2000		78 820
		1167 " " " " " 1500		17 500
		Saldo que recebeo	79 675	
			98 825	98 825
Mar.	9	1/2 l. de pinga	750	
	13	1 foice	4 000	
	30	1/2 arr. de café	3 000	
		" 1 l. " pinga	500	
	31	1 dia de serviço a 2500		2 500
Apr.	13	4 Ks. " carne	2 400	
		" 1 l. " pinga	600	
	30	mp. Medicis	4 000	
		8 1/2 carnos e 46 foices de canna a 2500,0 carnos		20 170
		3941 pes de café que tracta a 2000		78 820
		1167 " " " " " 1500		17 500
		Saldo que recebeo	105 745	
			120 995	120 995
Mai.	11	beneficio de arroz	1 500	
	31	5 dias de serviço a 2500		12 500
Jun.	1	1/2 arr. de café	3 000	
		" 1 gr.º " pinga	2 000	
	20	vinheiro p.º mbaricao	1 000	
	29	1 gr.º de pinga	2 500	
		Transp. na pag. n.º 67	10 000	12 500

Domingos Raymundo

DEBITO CREDITO

1918

Fev.	2	Transp. da pag. n.º 325	7 650	
		" 15 ls. de fuba	1 200	
		" 1/2 " " pinga	750	
		" mp. ordem no Brar. Voto	25 000	
	8	2 Ks. de toucinho	2 400	
	9	1/2 " " carne	900	
		" 20 ls. " fuba	1 600	
		" 1 " " pinga	500	
	15	3 Ks. " toucinho	3 600	
	16	15 ls. " fuba	1 200	
		" 1 " " pinga	500	
	22	3 Ks. " toucinho	3 600	
	23	15 ls. " fuba	1 200	
		" 1/2 " " pinga	750	
	28	mp. de leite	5 600	
		mp. Medicis	2 000	
		Luz	2 500	
		importe de caminhos	5 000	
		24 dias de serviço a 2500		60 000
		4 1/2 horas " " " 200		900
		Balanco		5050
			65 950	65 950
Mar.	1	Saldo a mp. favor	5 050	
		" 2 Ks. de toucinho	2 400	
		" mp. ordem no Brar. Vita Pium	20 000	
		" 2 Ks. de carne	2 400	
		" 20 ls. " fuba	1 600	
		" 1 " " pinga	500	
	8	2 Ks. " toucinho	2 400	
	9	2 " " carne	1 200	
		Transp. na pag. 451	3 435	

Forno Angela

1918

DEBITO CREDITO

Jan	31	Transp. na pag. n° 223	6 100	6 125
Fev.	2	1 1 ^o de pinga	1 700	
	11	de amolar 1 bico de arado	1 000	
	16	1 1 ^o de pinga	1 700	
	23	1 " " "	1 700	
	28	m/ Medico	4 000	
		imposto de caminho	5 000	
		2 1/2 dias de servico a 2500		6 250
	4/31	pes de cafe que tracta a 2000		82 620
	3255	" " " " " 1500		48 825
		Saldo que recebeo	122 620	
			133 820	143 820
Mar	2	beneficio de arroz	1 000	
	9	1 1 ^o de pinga	1 700	
	23	1 " " "	1 700	
	30	1 " " "	1 700	
Abr.	4	concerto de 2 rodas	2 000	
	6	1 1 ^o " pinga	2 000	
		beneficio de arroz	1 000	
	20	1 1 ^o de pinga	2 000	
	27	1 " " "	2 000	
	30	m/ Medico	4 000	
	4/31	pes de cafe que tracta a 2000		82 620
	3255	" " " " " 1500		48 825
		Saldo que recebeo	112 345	
			131 445	131 445
Maio	4	1 1 ^o de pinga	2 000	
	11	beneficio de arroz	1 000	
	18	1 1 ^o de pinga	2 000	
	31	6 dias " ser? a 2500		15 000
		Transp. na pag. n° 17	5 000	15 000

Diogo Damiao

1918

DEBITO CREDITO

Fev.	8	Transp. na pag. n° 331	13 500	
	9	2 1/2 K. de carne	1 500	
		" 25 ls. " febra	2 000	
	10	50 " " milho	4 000	
	15	3 K. " toucinho	3 600	
	16	2 " " carne	1 200	
		" 20 ls. " febra	1 600	
		" em dinheiro	60 000	
	23	20 ls. de febra	1 600	
	28	50 " " milho	4 000	
		" de leite	1 100	
		m/ Medico	2 000	
		Luz	2 500	
		imposto de caminho	5 000	
		sem ordenado		100 000
		Balanco		2 900
			102 900	102 900
Mar	1	Saldo a m/ favor	2 900	
	2	1/2 an. de cafe	3 000	
		" 20 ls. " febra	1 600	
	9	2 1/2 Ks. " carne	1 500	
		" 20 ls. " febra	1 600	
	15	3 Ks. " toucinho	3 600	
	16	2 " " carne	1 200	
		" 20 ls. " febra	1 600	
	17	em dinheiro	60 000	
	22	1 K. de toucinho	1 200	
		" 50 ls. " milho	4 000	
	23	20 " " febra	1 600	
	30	2 Ks. " toucinho	2 400	
		Transp. na pag. n° 474	8 620	

Arthur F. Neves

DEBITO CREDITO

1918

			DEBITO	CREDITO
Fev.	2	Transp. da pag. n° 308	4 100	
	8	2 K. de toucinho	2 400	
	9	2 " " carne	1 200	
	"	1/2 arr. " café	3 000	
	"	10 ls. " fuba	800	
	15	2 K. " toucinho	2 400	
	16	1 qt ^{da} " pinga	1 700	
	17	em sinheiro	10 000	
	22	2 Ks. de toucinho	2 400	
	23	1 l. " pinga	500	
	28	m/ Médico.	2 000	
		Luz	2 500	
		importe de caminhos	5 000	
	23	dias de serviço a 2500		57 500
	5	horas " " " 200 s ²		1 000
		Saldo que recebeu	20 500	
			58 500	58 500
Mar	1	2 1/2 Ks. de toucinho	3 000	
	2	10 ls. " fuba	800	
	"	1 qt ^{da} " pinga	1 700	
	8	2 Ks. " toucinho	2 400	
	9	1 l. " pinga	500	
	16	10 " " fuba	800	
	"	1 qt ^{da} " pinga	1 700	
	17	em sinheiro	20 000	
	18	1 cano de lanta	9 000	
	22	2 Ks. de toucinho	2 400	
	23	1 l. " pinga	500	
	29	2 Ks. " toucinho	2 400	
	30	5 ls. " fuba	400	
		Transp. na pag. n° 479	45 600	

Horacio Carlos

DEBITO CREDITO

1918

			DEBITO	CREDITO
Fev.	2	Transp. da pag. n° 313	99 500	
	8	1 1/2 K. de toucinho	1 800	
	9	25 ls. " fuba	2 000	
	"	1 " " pinga	500	
	15	1 1/2 K. " toucinho	1 800	
	16	5 " " carne	3 000	
	"	25 ls. " fuba	2 000	
	22	2 1/2 Ks. " toucinho	3 000	
	23	30 ls. " fuba	2 400	
	"	1 " " pinga	500	
	24	m/ ordem Bap. Stoco	25 000	
	28	m/ Médico	4 000	
		importe de caminhos	5 000	
		2237 pes de café que tracto a Don?		44 740
		2074 " " " " " 15"		31 110
		Salanco		74 650
			150 500	150 500
Mar	1	Saldo a m/ favor		74 650
	2	1/2 arr. de café	3 000	
	"	30 ls. " fuba	2 400	
	"	1 " " pinga	500	
	6	m/ ordem a Bap. Stoco	4 000	
	8	1 1/2 K. de toucinho	1 800	
	9	3 " " carne	1 800	
	"	30 ls. " fuba	2 400	
	"	1 " " pinga	500	
	14	20 " " feijão	6 000	
	15	2 Ks. " toucinho	2 400	
	16	20 ls. " fuba	1 600	
	"	1 " " pinga	500	
		Transp. na pag. n° 465	101 550	

Joaquim Campos

1918		DEBITO	CREDITO
Fev.	2	Transp. de pap. n° 296	234 520
	8	1 K. de toucinho	1 200
	9	1 q ^{to} " pinga	1 700
	15	1 man	1 000
	16	1 q ^{to} de pinga	1 700
	22	1 man " pauco	1 000
	23	1 q ^{to} " pinga	1 700
	28	m/ Medico	4 000
		importe de caminhos	5 000
		2643 pes de café que tracta a 20%	52 960
		2863 " " " " " 15%	42 945
		Balanco	142 165
			<u>251 820</u>
			<u>251 820</u>
Mar.	1	Saldo a m/ favor	142 165
	"	1 K. de toucinho	1 200
	"	3 " " carne	1 800
	"	1 q ^{to} " pinga	1 700
	"	2 Ks. " toucinho	2 400
	"	1 q ^{to} " pinga	1 700
	"	3 Ks. " toucinho	3 600
	"	1 q ^{to} " pinga	1 700
	"	m/ ordem no Basp. Thocco	25 000
	"	em dinheiro	25 000
	"	3 Ks. de toucinho	3 600
	"	beneficio de arroz	1 000
	"	1 q ^{to} de pinga	1 700
	"	6 dias " servico no meu café a 2500	15 000
	"	2 Ks. " toucinho	2 400
	"	1 q ^{to} " pinga	1 700
Ab.	6	4/2 Ks. " carne	2 700
		Transp. no pap. n° 502	234 365

Antonio Rio Chaparro

1918		DEBITO	CREDITO
Fev.	2	Transp. de pap. n° 196	13 100
	9	25 ls. de fuba	2 000
	"	1 q ^{to} " pinga	1 700
	11	5 dias de serv. " C. colonos no meu café a 2500	12 500
	16	25 ls. " fuba	2 000
	"	1 q ^{to} " pinga	1 700
	23	25 ls. " fuba	2 000
	"	1 q ^{to} " pinga	1 700
	28	m/ Medico	4 000
		importe de caminhos	5 000
		1944 pes de café que tracta a 20%	38 880
		2104 " " " " " 15%	31 560
		Saldo que recebeo	24 740
			<u>70 440</u>
			<u>70 440</u>
Mar.	2	25 ls. de fuba	2 000
	"	1 q ^{to} " pinga	1 700
	9	25 ls. " fuba	2 000
	16	25 " " "	2 000
	"	1 q ^{to} " pinga	1 700
	23	25 ls. " fuba	2 000
	30	25 " " "	2 000
	"	1 q ^{to} " pinga	1 700
Ab.	6	25 ls. " fuba	2 000
	13	1 q ^{to} " pinga	1 700
	27	1 " " "	1 700
	30	m/ Medico	4 000
		1944 pes de café que tracta a 20%	38 880
		2104 " " " " " 15%	31 560
		Saldo que recebeo	15 340
			<u>70 440</u>
			<u>70 440</u>

Francisco Benedicto dos Santos

1918

DEBITO CREDITO

			DEBITO	CREDITO
Fev	9	Transp. da pag. n ^o 332	189 920	
"	15	ls. de fuba	1 200	
"	1	" " pinga	500	
12	5 1/2	dias de serviço no seu café cf. colonos a 2500	13 750	
15	1	K. " toucinho	1 200	
16	20	ls. " fuba	1 600	
"	1	l. " pinga	500	
22	3	Ks. " toucinho	3 600	
23	30	ls. " fuba	2 400	
"	1	" " pinga	500	
24		m/ordem no Bras Vita	20 000	
		remédios no Carlos Guir 2-2	2 400	
28		m/ Medico	4 000	
		imposto de caminho	5 000	
2434		pes de café que tracta a 2005		48 680
2500		" " " " " 15"		37 500
		Balance		160 390
			246 570	246 570
Mar	1	Saldo a m/ favor	160 390	
"	2	Ks. de toucinho	2 400	
2	4	" " carne	2 400	
"	20	ls. " fuba	1 600	
"	1	" " pinga	500	
9	1	caracão de boi	1 000	
"	30	ls. de fuba	2 400	
16	2	Ks. " carne	1 200	
"	1	caracão	1 000	
"	20	ls. de fuba	1 600	
"	1/2	arr. " café	3 000	
"	1	l. " pinga	500	
		Transp. na pag. n ^o 466	177 990	

Benedicto Geronymo

1918

DEBITO CREDITO

			DEBITO	CREDITO
Fev	9	Transp. da pag. n ^o 327	12 600	
"	1	q ^{ta} de pinga	1 700	
15	3	K. " toucinho	3 600	
16	1/2	l. " pinga	750	
19		m/ordem B. Stoco	10 000	
23	1/2	arr. de café	3 000	
"	20	ls. " fuba	1 600	
"	1/2	" " pinga	750	
28		m/ Medico	2 000	
		Luz	2 500	
		imposto de caminho	5 000	
		2 1/2 dias de serviço a 2500		53 750
		3 1/2 horas " " " 200		700
		Saldo que recebeu	10 950	
			54 450	54 450
Mar	1	m/ordem a Baptista Louco	10 000	
"	2	Ks. de toucinho	2 400	
2	20	ls. " fuba	1 600	
"	1	" " pinga	500	
8	2	Ks. " toucinho	2 400	
9	3	" " carne	1 800	
"	10	ls. " fuba	800	
"	1/2	" " pinga	750	
16	4	Ks. " carne	2 400	
"	20	ls. " fuba	1 600	
"	1	q ^{ta} " pinga	1 700	
22	3	Ks. " toucinho	3 600	
23	1/2	arr. " café	3 000	
"	20	ls. " fuba	1 600	
"	1	" " pinga	500	
		Transp. na pag. n ^o 475	34 650	

Pedro da Silva

1918

DEBITO CREDITO

Fev.	9	Transp. na pag.	315	8 300	
"	1	l. de pinga		500	
15	2	ks. " toucinho		2 400	
16	2	" " carne		1 200	
"	1	l. " pinga		500	
22	3	ks. " toucinho		3 600	
23	1	l. " pinga		500	
28		imf. Médico		2 000	
		Leur		2 500	
		imposto de caminho seu ordenado		5 000	
		Saldo que recebeu		28 500	55 000
				55 000	55 000
Mar	2	3 ks. de carne		1 800	
"	1	l. " pinga		0500	
9	3	ks. " carne		1 800	
"	1/2	arr. " café		3 000	
"	1	gr ^o " pinga		1 700	
"	1	l. " "		500	
16	2	ks. " carne		1 200	
"	1	l. " pinga		500	
22	2	ks. " toucinho		2 400	
23	1	l. " pinga		500	
30	4	ks. " carne		2 400	
"	1	l. " pinga		500	
		remédios no Carlos dia 8		1 000	
		" " " " 26		1 500	
31		imf. Médico		2 000	
		Leur		2 500	
		seu ordenado			55 000
		Transp. na pag. n ^o 492		23 800	55 000

José Maria

1918

DEBITO CREDITO

Fev.	9	Transp. na pag. n ^o 154		26 100	
"	1	l. de pinga		500	
16	2	ks. " carne		1 200	
21	18	dias de serviço cf. colonos no seu café a 2500		45 000	
23	20	ls. " fuba		1 600	
28		imposto de caminho imf. Médico		5 000	
				4 000	
		3270 pes de café que tracta a 2000			65 400
		1108 " " " " " 1500			16 620
		Balanco			1 380
				83 400	83 400
Mar	1	Saldo a mf favor		1 380	
	9	20 ls. de fuba		1 600	
	30	2 ks. " carne		1 200	
	"	20 ls. " fuba		1 600	
Apr.	20	1 " " pinga		600	
	30	imf. Médico		4 000	
		3270 pes de café que tracta a 2000			65 400
		1108 " " " " " 1500			16 620
		Saldo que recebeu			71 640
				82 020	82 020
Maio	20	3 carretos p ^o mouteira		9 000	
	21	" em sinheiro		80 000	
	25	5 1/2 ks. de carne		3 300	
Jun	8	1 l. " pinga		600	
	20	sinheiro p ^o tuberculose		1 000	
	23	1/2 arr. de café		3 000	
	"	1 gr ^o " pinga		2 500	
	30	imf. Médico		4 000	
		12 1/2 ks. de algodão a 2500 arr			2 075
		Transp. na pag. n ^o 60		103 400	2 075

Antonio Billato

1918		DEBITO	CREDITO
Fev.	9	Transp. qua pag. n.º 317	7200
	15	1 K. de toucinho	1200
	16	1 " " carne	600
	"	5 ls. " pinga deigo fuba	400
	"	1 " " "	500
	17	em quinteiros	20000
	23	1 l. de pinga	500
	28	m/ de leite	2800
	"	m/ Medico	2000
	"	Luz	2500
		importo de caminho	5000
		23/2 dias de servico a 2500	58750
		5/2 horas " " 2000	1100
		Saldo que recebeo	17150
			<u>59850</u>
Mar	1	2 K. de toucinho	2400
	2	1 l. " pinga	500
	8	1 K. " toucinho	1200
	9	20 ls. " fuba	1600
	"	1 " " pinga	500
	16	10 " " fuba	800
	"	1 " " pinga	500
	17	em quinteiros	20000
	23	1 l. de pinga	500
	30	1/2 K. " carne	900
	"	10 ls. " fuba	800
	"	1 " " pinga	500
	31	m/ de leite	2500
	"	Luz	2500
	"	m/ Medico	2000
		Transp. ma pag. n.º 485	37200

Francisco Catalano

1918		DEBITO	CREDITO
Fev.	9	Transp. qua pag. n.º 340	146100
	15	3 K. de toucinho	3600
	16	4 " " carne	2400
	"	40 ls. " fuba	3200
	"	1 " " pinga	500
	22	3 Ks. " toucinho	3600
	23	1/2 arr. " cafe	3000
	"	30 ls. " fuba	2400
	"	2 " " pinga	1000
		remedios no Carlos qua 4-2	6500
	28	m/ de leite	5000
	"	m/ Medico	4000
	"	Luz	5000
		importo de caminho	5000
		3 dias de servico a 2500	7500
		6034 pes de cafe que tracta a 2000	120680
		2197 " " " " " 15"	32955
		Balance	<u>38665</u>
			189300
Mar	1	Saldo a m/ favor	<u>30665</u>
	"	2 K. de toucinho	2400
	"	1 barr. " porco	1500
	2	30 ls. " fuba	2400
	"	1 " " pinga	500
	8	3 Ks. " toucinho	3600
	9	3 " " carne	1800
	"	30 ls. " fuba	2400
	"	1 " " pinga	500
	15	3 1/2 Ks. " toucinho	4200
	16	2 " " carne	1200
	"	30 ls. " fuba	2400
		Transp. ma pag. n.º 463	53065

Antonio Pires

DEBITO CREDITO

1918

Fev.	15	Transp. da pap. n° 368	19 000	
	16	2 Ks. de carne	1 200	
	"	10 ls. " fuba	800	
	"	1 q ^{ta} " pinga	1 700	
	22	3 Ks. " toucinho	3 600	
	23	1 q ^{ta} " pinga	1 700	
	28	m/ de leite	2 800	
		m/ Medico	2 000	
		Luz	2 500	
		impronta de caminho	5 000	
		" " " Olegario	5 000	
	7	dias de servico a 2700		18 900
	15	" " " " 2500		37 500
	11	" " " " 2700 de Olegario		29 700
	12	" " " " 2500 " "		30 000
		4 1/2 horas " " " 2000 " "		900
		2 1/4 dias " " " 2000 " Napoleao		44 500
		3 horas " " " 2000 " " "		600
	26	dias " " " 8000 " Leir		20 800
		4 horas " " " 1000 " " "		400
		Saldo que recebeo	138 000	
			183 300	183 300
Mar	1	2 1/2 Ks. de toucinho	3 000	
	"	3 " " carne	1 800	
	2	1 q ^{ta} " pinga	1 700	
	8	3 Ks. " toucinho	3 600	
	9	4 1/2 " " carne	2 700	
	"	7 am. " cafe	6 000	
	"	1 q ^{ta} " pinga	1 700	
	15	16 Ks. " toucinho	19 200	
		Transp. na pap. n° 458	39 700	

Jose Gianotti

DEBITO CREDITO

1918

Fev.	9	Transp. da pap. n° 291	3 800	
	16	1 K. de carne	600	
	"	20 ls. " fuba	1 600	
	28	m/ Medico	2 000	
		Luz	2 500	
		impronta de caminho	5 000	
		su ordenado		90 000
		Saldo que recebeo	74 500	
			90 000	90 000
Mar	2	1 K. de carne	600	
	9	1 " " "	600	
	16	1 " " "	600	
	30	1 " " "	600	
	31	m/ Medico	2 000	
		Luz	2 500	
		su ordenado		90 000
		Saldo que recebeo	83 100	
			90 000	90 000
Ab.	6	1 K. de carne	600	
	12	1 " " "	600	
	20	1 " " "	600	
	27	1 " " "	600	
	30	m/ Medico	2 000	
		Luz	2 500	
		su ordenado		90 000
		Saldo que recebeo	83 100	
			90 000	90 000
Maio	11	1 K. de carne	600	
	11	1 " " "	600	
	18	1 " " "	600	
		Transp. da pap. n° 593	1 800	

José Miatello

DEBITO CREDITO

1918		DEBITO	CREDITO
Fev.	16	Transp. da pag n° 307	28 000
"	"	1 q ^{to} de pinças	1 700
"	23	1 " " "	1 700
"	28	imposto de caminho m/ Medico	5 000 4 000
		7678 pes de café que tracta a 90m ³	153 560
		4474 " " " " " " " " " " " "	67 110
		Saldo que recebeu	180 270
			<u>220 670</u>
Mar	2	1 cabeça de boi	1 000
"	"	50 ls. de fuba	4 000
"	"	1 q ^{to} " pinças	1 700
"	9	1 cabeça " boi	1 000
"	"	40 ls. de fuba	3 200
"	"	1 q ^{to} " pinças	1 700
"	16	1 " " "	1 700
"	23	1 " " "	1 700
"	28	de estampilhas em requerimento	5 200
"	30	1 q ^{to} de pinças	1 700
Abr.	6	20 ls. " fuba	1 600
"	"	1 q ^{to} " pinças	2 000
"	13	3 ks. " carne	1 800
"	"	25 ls. " fuba	2 000
"	"	1 q ^{to} " pinças	2 000
"	"	beneficio de arroz	1 000
"	"	2 cabos de machados	3 000
"	"	de amolar 1 faca	500
"	20	1 q ^{to} de pinças	2 000
"	23	3 pedaços de taboas	2 000
"	27	1 q ^{to} " pinças	2 000
		Transp. na pag n° 545	42 800

Otto Wendel

DEBITO CREDITO

1918		DEBITO	CREDITO
Fev.	16	Transp. da pag n° 365	36 250
"	"	10 ls. de fuba	800
"	"	2 " " pinças	1 000
"	18	m/ ordem a B. Stocco	40 000
"	22	1 1/2 ks. de toucinho	1 800
"	23	5 ls. " fuba	400
"	"	1 1/2 " " pinças	750
"	"	remedios no Carlos em 19-2	1 700
"	28	m/ Medico	2 000
		Cur	2 500
		imposto de caminho	5 000
		seu ordenado	75 000
		Balanco	17 200
			<u>92 200</u>
Mar	1	Saldo a m/ favor	17 200
"	"	1 boi de porco	1 500
"	2	3/2 ks. " carne	2 100
"	"	10 ls. " fuba	800
"	"	1 1/2 " " pinças	750
"	8	1 ks. " toucinho	1 200
"	9	2 1/2 " " carne	1 500
"	"	5 ls. " fuba	400
"	"	1 " " pinças	500
"	15	3 ks. " toucinho	3 600
"	16	3/2 " " carne	2 900
"	"	15 ls. " fuba	1 200
"	"	2 " " pinças	1 000
"	18	m/ ordem no Bap. Stocco	40 000
"	21	1 carrão p ^o lenha	3 000
"	22	3 1/2 ks. de toucinho	4 200
		Transp. na pag. n° 470	81 050

Camillo Rodolpho

DEBITO CREDITO

1918

Fev.	16	Transp. da pag. n.º 301	29100	
"	1 l.	de pinga	500	
23	40 "	" " fuba	3200	
"	1 "	" " pinga	500	
28		m/ Medico	4000	
		importo de caminhos	5000	
		2037 pes de café que fructa a 2013		40740
		3673 " " " " " " 15"		55095
		Saldo que recebeo	53535	
			95835	95835
Mar	2 4	pes de boi	400	
"	20 ls.	" " fuba	1600	
"	1 gr.º	" " pinga	1700	
"		refugo de taboas	3000	
9	4	pes de boi	400	
"	20 ls.	" " fuba	1600	
"	1 "	" " pinga	500	
16	"	pes de boi	400	
"	30 ls.	" " fuba	2400	
"	1 gr.º	" " pinga	1700	
23	30	ls. " fuba	2400	
"	1 gr.º	" " pinga	1700	
27		foi multado por tirar canna no comercial	10000	
30	2 1/2	ks. de carne	1500	
"	4	pes " boi	400	
"	30	ls. " fuba	2400	
"	2	" " pinga	1000	
Abr.	6 4	pes de boi	400	
"	1 gr.º	" " pinga	2000	
		Transp. na pag. n.º 507	35500	

Francisco Pires

DEBITO CREDITO

1918

Fev.	15	Transp. da pag. n.º 329	10800	
"	16 10	ls. de fuba	800	
"	1 gr.º	" " pinga	1700	
19		em dinheiro	20000	
22	2	ks. de toucinho	2400	
24	1	viagem de Italy	5000	
28		m/ de leite	2800	
		m/ Medico	2000	
		Luz	2500	
		importo de caminhos	5000	
		10 dias de servico a 2700		27000
		11 1/2 " " " " 2500		28750
		2 horas " " " " 2000		400
		Saldo que recebeo	3150	
			56150	56150
Mar	9 2	ks. de carne	1200	
"	15 2	" " toucinho	2400	
"	16 1	ls. " pinga	500	
"	23 1	" " "	500	
"	29 2	ks. " toucinho	2400	
"	1	man	1000	
"	30 2	ks. de carne	1200	
"	31	m/ de leite	2500	
		m/ Medico	2000	
		Luz	2500	
		13 1/4 dias de ser.º a 2700		37125
		12 1/4 " " " " 2500		30625
		6 horas " " " " 2000		1200
		Saldo que recebeo	52750	
			68950	68950

Sebastião Amancio

DEBITO CREDITO

1918			DEBITO	CREDITO
Fev	16	Transp. da pag n° 253	77 930	
"	22	50 lb. de feijão	15 000	
"	3	Ks. de toucinho	3 600	
	24	em sinheiro	20 000	
	28	m/ Medico	4 000	
		Luc	5 000	
		importe de caminho	5 000	
		3788 pes de café que tracto a 2012		75 760
		1514 " " " " " 15"		22 710
		Balanco	32 060	
			130 530	130 530
Mar	1	Saldo a m/ favor	32 060	
	8	2 Ks. de toucinho	2 400	
	15	3 " " "	3 600	
	16	1 lb. de pinça	500	
	19	m/ ordem a Bap. Stocco	30 000	
		em sinheiro	25 000	
	22	2 Ks. de toucinho	2 400	
	23	5 dias de car. de colono no seu café a 2500	12 500	
	30	1 lb. de pinça	500	
	31	remedios no Carlos	3 500	
Abri	5	1 batata varia	800	
		1/2 K. de toucinho	1 800	
	6	1/2 ann. de café	3 000	
	12	3 Ks. de toucinho	3 600	
	13	2 " " carne	1 200	
	19	2 1/2 " " toucinho	3 000	
	20	15 lb. de fuba	1 200	
	26	2 Ks. de toucinho	2 400	
		1 chomendo Medico em 31 de Março	5 000	
		Transp. na pag n° 544	134 460	

Sebastião Diogo

DEBITO CREDITO

1918			DEBITO	CREDITO
Fev	16	Transp. da pag n° 270	16 200	
	23	1/2 ann. de café	3 000	
		1 lb. de pinça	500	
		remedios no Carlos dia 10-2	5 000	
	28	m/ Medico	4 000	
		importe de caminho	5 000	
		2519 pes de café que tracto a 2012		50 380
		1569 " " " " " 15"		23 535
		Saldo que recebe	40 215	
			73 915	73 915
Mar	2	30 lb. de fuba	2 400	
		1 " " pinça	500	
	5	4 dias de car. de colono no seu café a 2500	10 000	
	8	2 Ks. de toucinho	2 400	
	9	1 lb. de pinça	500	
	16	10 " " fuba	800	
		1 " " pinça	500	
	22	3 Ks. de toucinho	3 600	
	23	20 lb. de fuba	1 600	
		1 " " pinça	500	
	30	2 Ks. de carne	1 200	
		1 lb. de pinça	500	
Abri	6	20 " " fuba	1 600	
		1 " " pinça	600	
	13	20 " " fuba	1 600	
		1 lb. de pinça	600	
	19	1 cabo de machado	1 500	
		2 Ks. de toucinho	2 400	
	20	1/2 lb. de pinça	900	
		Transp. na pag n° 525	33 700	

Jose Casacci

1918			DEBITO	CREDITO
Fev	16	Transp. do pap. n° 341	161 520	2 500
	23	30 ls. de fuba	2 400	
	"	1 " " pinga	500	
	28	m/ Medico	4 000	
		Luz	5 000	
		importe de caminho	5 000	
	2374	pes de cafe que tracta a 2015		47 480
	1160	" " " " " 151		16 400
		Balanco		182 040
			178 420	178 420
Mar	1	Saldo a m/ favor	112 040	
	2	30 ls. de fuba	2 400	
	"	1 " " pinga	500	
	9	3 Rs. " carne	1 800	
	"	30 ls. " fuba	2 400	
	"	1 " " pinga	500	
	6	30 " " fuba	2 400	
	"	1 " " pinga	500	
	19	m/ ordem no Pap. Ptoico	25 000	
	"	em dinheiro	25 000	
	22	3 Rs. de toucinho	3 600	
	23	30 ls. " fuba	2 400	
	"	1 " " pinga	500	
	30	5 Rs. " carne	3 000	
	"	1/2 arr. " cafe	3 000	
	"	30 ls. " fuba	2 400	
	"	2 " " pinga	1 000	
	31	de leite	4 400	
Abr	4	1 carrel p° milho	3 000	
	5	1 barrigada de boi por engano	9 800	
		Transp. na pop. n° 506	198 840	

Hilario de Lima

1918			DEBITO	CREDITO
Fev	22	Transp. do pap. n° 366	252 425	
	23	10 ls. de fuba	800	
	"	1 q ^{to} " pinga	1 700	
	28	m/ Medico	2 000	
		Luz	2 500	
		importe de caminho	5 000	
	23	diar de servico a 2500		57 500
	5 1/2	horas " " 2000		1 100
		Balanco		205 825
			264 425	264 425
Mar	1	Saldo a m/ favor		205 825
	"	2 Rs. de toucinho	2 400	
	2	3 " " carne	1 800	
	"	10 ls. " fuba	800	
	"	1 q ^{to} " pinga	1 700	
	3	m/ ordem no Brar Vita	20 000	
	8	2 Rs. de toucinho	2 400	
	9	3 " " carne	1 800	
	"	1/2 arr. " cafe	3 000	
	9	10 ls. " fuba	800	
	"	1 " " pinga	500	
	15	2 Rs. " toucinho	2 400	
	16	3 " " carne	1 800	
	"	10 ls. " fuba	800	
	"	1 q ^{to} " pinga	1 700	
	17	m/ ordem de Elias Abraham	10 000	
	"	" " " Brar Vita Primo	10 000	
	22	2 Rs. " toucinho	2 400	
	23	10 ls. " fuba	800	
	"	1 q ^{to} " pinga	1 700	
		Transp. na pop. n° 476	272 625	

Emilio da Cruz

1918		DEBITO	CREDITO
Fev	16	Transp. da pag. n.º 266	169 330
	23	40 ls. de fuba	3 200
		remedios no cartao dia 10-2	2 200
	28	m/ Medicos	4 000
		importe de caminho	5 000
	3297	pes de cafe que tracta a 20.º	65 940
	2193	" " " " " 15.º	32 895
		Balanco	84 895
		<u>183 730</u>	<u>183 730</u>
Mar.	1	Saldo a m/ favor	84 895
	2	40 ls. de fuba	3 200
	9	3 ks. " carne	1 800
	"	40 ls. " fuba	3 200
	11	em dinheiro	5 000
	15	3 ks. de toucinho	3 600
	16	40 ls. " fuba	3 200
	"	1 " " pinga	500
	19	m/ ordem Graa Vita Primo	50 000
	22	1/2 arr. de cafe	3 000
	23	30 ls. " fuba	2 400
	30	3 ks. " carne	1 800
	"	20 ls. " fuba	1 600
Ab.	13	4 1/2 ks. " carne	2 700
	"	1 barr. " boi em 5 de abril	3 500
	"	1 carrido p.º moqueira	3 000
	"	beneficio de arroz	1 000
	"	remedios no cartao	2 500
	30	m/ Medicos	4 000
	3297	pes de cafe que tracta a 20.º	65 940
	2193	" " " " " 15.º	32 895
		Transp. na pag. n.º 543	180 895
			<u>98 835</u>

Jose Rossetti

1918		DEBITO	CREDITO
Fev.	23	Transp. da pag. n.º 358	22 600
"	"	1 q.º de pinga	1 700
	28	m/ Medicos	2 000
		Luz	2 500
		importe de caminho	5 000
		24 dias de servico a 2700	64 800
		3 horas " " " 200.º	600
		Saldo que recebe	31 600
		<u>65 400</u>	<u>65 400</u>
Mar.	1	2 ks. de toucinho	2 400
	2	20 ls. " fuba	1 600
	"	1 q.º " pinga	1 700
	8	2 ks. " toucinho	2 400
	9	1 1/2 " " carne	900
	"	1/2 arr. " cafe	3 000
	"	20 ls. " fuba	1 600
	"	1 q.º " pinga	1 700
	15	3 ks. " toucinho	3 600
	16	20 ls. " fuba	1 600
	"	1 q.º " pinga	1 700
	23	20 ls. " fuba	1 600
	"	1 q.º " pinga	1 700
	30	2 ks. " carne	1 200
	"	20 ls. " fuba	1 600
	"	1 q.º " pinga	1 700
	31	m/ Medicos	2 000
		Luz	2 500
		9 1/2 dias de servico a 2700	24 975
		13 1/2 " " " " 2500	33 750
		6 horas " " " 200.º	1 200
		Transp. na pag. n.º 483	34 500
			<u>59 925</u>

José da Silva

1918

		DEBITO	CREDITO
Fev.	23	Transp. via pap. n° 314	187 120
"	"	nf ordem a Brar. Vita Primo	15 000
28	"	importa de caminhão	5 000
"	"	nf Medico	4 000
	2539	pes de café que tracta a 2015	50 780
	2040	" " " " " " 15"	30 600
		Balanco	129 740
			211 120
Mar	1	Saldo a nf favor	129 740
"	2	1 Hs. de carne	600
"	30	ls. " feijão	2 400
"	2	" " pinga	1 000
"	4	25 " " feijão	7 500
"	8	2 Hs. " toucinho	2 400
"	9	4 " " carne	2 400
"	15	ls. " feijão	1 200
"	1	" " pinga	500
"	15	2 Hs. " toucinho	2 400
"	1	cabeça de boi	1 000
"	16	20 ls. " feijão	1 600
"	1	" " pinga	500
"	18	nf ordem no Brar. Vita	15 000
"	"	" " " Elias Abraham	10 000
"	23	15 ls. " feijão	1 200
"	1	" " pinga	500
"	30	1 cabeça de boi	1 000
"	"	20 ls. de feijão	1 600
"	1	" " pinga	500
Abri	6	1 cabeça de boi	1 000
"	"	1/2 arr. " café	3 000
		Transp. na pap. n° 508	187 040

Augusto Luccon

1918

		DEBITO	CREDITO
Fev.	28	Transp. via pap. n° 251	36 300
"	"	6832 pes de café que tracta a 2015	136 640
"	"	1119 " " " " " " 15"	16 785
		Saldo que recebo	117 125
			153 425
Mar	2	2 Hs. de carne	1 200
"	"	beneficio de arroz	1 500
"	30	2 1/2 Hs. de carne	1 500
Abri	6	4 " " "	2 400
"	"	1 l. " pinga	600
"	13	4 1/2 Hs. " carne	2 700
"	20	2 " " "	1 200
"	30	nf Medico	4 000
		Leur	5 000
		6832 pes de café que tracta a 2015	136 640
		1119 " " " " " " 15"	16 785
		Saldo que recebo	133 325
			153 425
Mai	11	1 1/2 Hs. de carne	2 700
"	"	1 l. " pinga	600
"	18	3 Hs. " carne	1 800
"	"	1 l. " pinga	600
"	22	2 carrretos p° milho	6 000
"	25	2 Hs. de carne	1 200
"	"	2 carrretos p° milho	6 000
Jun.	5	1 " " madeira	3 000
"	8	4 Hs. " carne	2 400
"	"	1 l. " pinga	600
"	"	beneficio de arroz	1 500
"	16	3 Hs. de carne	1 800
		Transp. na pap. n° 31	28 200

Miorin Luis

1918		DEBITO	CREDITO
Jan	23	Transp. da pag. n° 279	87750
	28	im/ Medico	4000
		Luz	5000
		imposto de caminhos	5000
	5958	pes de café que tracta a 20 ^{as}	119160
	1110	" " " " " 15 ^{as}	16650
		Saldo que recebeo	34060
		<u>135810</u>	<u>135810</u>
Mar	2	1/2 l. de pinga	750
	9	1 gr ^o " "	1200
	15	2 1/2 ks. " toucinho	3000
	16	1 1/2 l. " pinga em cinheiro	750
	16	50000	50000
	23	1 gr ^o " pinga	1700
	30	1/2 arr. " café	3000
		" 1/2 l. " pinga	750
Apr	6	1/2 " " "	900
	13	1/2 " " "	900
	20	1/2 " " "	900
	27	1/2 " " "	900
	30	im/ Medico	4000
		Luz	5000
	5958	pes de café que tracta a 20 ^{as}	119160
	1110	" " " " " 15 ^{as}	16650
		Saldo que recebeo	96560
		<u>135810</u>	<u>135810</u>
Mai	4	1 gr ^o de pinga	2000
	4	1/2 arr " café	3000
		" 1/2 l. " pinga	900
	18	1/2 " " "	900
	21	em cinheiro	50000
		Transp. na pag. n° 599	56800

Antonio Tambusi

1918		DEBITO	CREDITO
Jan	28	Transp. da pag. n° 318	49700
		9 3/4 dias de unio a 2500	24375
		7861 pes de café que tracta a 20 ^{as}	157220
		1062 " " " " " 15 ^{as}	15930
		Saldo que recebeo	171575
		<u>221275</u>	<u>221275</u>
Mar	2	2 ks. de carne	1200
		" 40 lb. " fuba	3200
		" 1 gr ^o " pinga	1700
	9	40 lb. " fuba	3200
	16	1 gr ^o " pinga em cinheiro	1700
	16	50000	50000
	23	1 l. " "	500
		beneficio de arroz	1000
	30	1 gr ^o de pinga	1700
	31	4 1/2 dias " unio a 2500	11250
Apr	4	concerto de 1 roda	1000
	6	7/2 ks. de carne	4500
		" 1 gr ^o " pinga	2000
		" 1 carreta p ^a lenha	3000
	13	1 l. de pinga	600
	20	2 ks. " carne	1200
	23	1 carreta p ^a madeira	3000
	27	1 gr ^o de pinga	2000
		beneficio de arroz	1000
	30	im/ Medico	4000
		Luz	5000
		1 dia de unio a 2500	2500
		7861 pes " café que tracta a 20 ^{as}	157220
		1062 " " " " " 15 ^{as}	15930
		Saldo que recebeo	95200
		<u>186900</u>	<u>186900</u>

Ernesto Hamonelli

1918		DEBITO	CREDITO
Fev	28	Transp. da pag. n° 263	27.600
		3070 pes de café que tracta a 15.15	46.050
		Saldo que recebeu	132.580
			160.180
Mar	2	1 qt ^o de pinça	1.700
	9	3 1/2 Ks. de carne	2.100
	16	2 1/2 " " "	1.500
	"	1 qt ^o " pinça	1.700
	"	beneficio de arroz	2.000
	30	2 1/2 Ks. de carne	1.500
	"	1 qt ^o " pinça	1.700
	31	2 1/2 dias " serv ^o a 2500	6.250
Abr	6	3 1/2 Ks. " carne	2.100
	"	1 qt ^o " pinça	2.000
	13	5 1/2 Ks. " carne	3.300
	20	2 " " "	1.200
	"	1 qt ^o " pinça	2.000
	27	3 Ks. " carne	1.800
	30	ml Medico Luis	4.000
			5.000
		4519 pes de café que tracta a 20.15	90.380
		3070 " " " " " 15.15	46.050
		Saldo que recebeu	109.080
			142.680
Mai	14	4 Ks. de carne	2.400
	"	1 qt ^o " pinça	2.000
	15	concreto de 1 forca	500
	18	3 1/2 K. de carne	2.100
	"	1 qt ^o " pinça	2.000
	25	3 1/2 K. de carne	2.100
		Transp. na pag. n° 2	11.100

Augusto Ernesto

1918		DEBITO	CREDITO
Fev	28	Transp. da pag. n° 261	138.070
		Balanco	8.640
			138.070
Mar	1	Saldo a n/ favor	8.640
	2	1 l. de pinça	500
	9	1 " " "	500
	16	1/2 ann. " café	3.000
	19	ml ordem a Bap. Stocco	40.000
	"	em sinheiro	40.000
	23	1 l. de pinça	500
	27	2 dias " serv ^o no seu café a 2500	5.000
Abr	23	beneficio de arroz	1.000
	30	ml Medico Luis	4.000
			5.000
		3018 pes de café que tracta a 20.15	100.360
		1938 " " " " " 15.15	29.070
		Saldo que recebeu	21.290
			129.430
Mai	14	1/2 ann. de café	3.000
	11	1 l. " pinça	500
	18	2 1/2 Ks. " carne	1.500
	21	ml ordem Bap. Stocco	30.000
	"	em sinheiro	30.000
	25	1 concreto p ^o milho	3.000
	31	3 dias de serv ^o a 2500	7.500
Jun	1	1 l. " pinça	500
	8	1 " " "	500
	16	1 " " "	700
	20	sinheiro p ^o mbravado	1.000
	28	1 1/2 K. de toucinho	1.800
		Transp. na pag. n° 50	72.800
			7.500

Abramo Fassione

1918		DEBITO	CREDITO
Fev.	28	Tramp. da pag. n ^o 20	23 200
		3688 pes de café que tracta a 20 ^{ns}	2 500
		3523 " " " " " 15 "	73 760
			52 845
		Saldo que recebeo	105 905
			129 105
Mar	9	2 Ks. de carne	1 200
		" 1 gr ^o " pinga	1 700
	23	1 " " "	1 700
Apr	6	1 " " "	2 000
	20	8 Ks. " carne por engarro	8 000
	27	1 gr ^o " pinga	2 000
	30	med. Médico	4 000
		Luz	5 000
		3688 pes de café que tracta a 20 ^{ns}	73 760
		3523 " " " " " 15 "	52 845
		Saldo que recebeo	109 005
			126 605
Maio	18	5 Ks. de carne	3 000
	25	1 gr ^o " pinga	2 000
	31	4 onças de ur ^o a 2500	10 000
Jun	8	1 gr ^o " pinga	2 000
	19	2 latras varias	1 600
		em dinheiro p ^o subscricão	1 000
	29	2 1/2 Ks. de carne	1 500
	30	med. Médico	4 000
		Luz	5 000
		1 cano e 5 1/2 Ks. de algodão a 12500	3 413
		4 dias de ur ^o a 2500	10 000
		3688 pes de café que tracta a 20 ^{ns}	73 760
		3523 " " " " " 15 "	52 845
		Tramp. por pag. n ^o 61	20 100
			150 018

Antonio Francisco Gomes

1918		DEBITO	CREDITO
Fev.	28	Tramp. da pag. n ^o 194	37 300
		Saldo que recebeo	144 420
			107 120
			144 420
Mar	1	2 Ks. de toucinho	2 400
	2	35 ls. " fuba	2 800
	8	2 1/2 Ks. " toucinho	3 000
	9	5 1/2 " " carne	3 300
		" 40 ls. " fuba	3 200
	15	4 Ks. " toucinho	4 800
	16	40 ls. " fuba	3 200
	22	8 1/2 Ks. " toucinho	10 200
		" 1 man	1 000
		" 7 cano de café	8 000
	23	20 ls. " fuba	1 600
		" 1 " " pinga	500
	30	1 1/2 Ks. " carne	900
		" 25 ls. " fuba	2 000
		" 1 caneta p ^o lentura	3 000
	31	3 onças de ur ^o a 2500	7 500
Apr	3	50 ls. de feijão	15 000
	6	1 " " pinga	600
	12	1 man	1 000
	13	5 Ks. de carne	3 000
	19	2 " " toucinho	2 400
	27	1 " " carne	600
	30	med. Médico	4 000
		7/2 canos e 30 feixes de canna cortada a 2500	19 350
		2306 pes de café que tracta a 20 ^{ns}	46 120
		2970 " " " " " 15 "	44 550
		Saldo que recebeo	43 020
			117 520
			117 520

Romão dos Santos

1918		DEBITO	CREDITO
Fev.	28	Transp. da pag. n° 338	206 450
	3429	pes de café que tracto a 15 ^{rs}	50 235
		Balanço	76 575
		<u>206 450</u>	<u>206 450</u>
Mar.	1	Saldo a n/ favor	76 575
	2	40 ls. de feijão	3 200
	8	2 lbs. " toucinho	2 400
	9	20 ls. " feijão	1 600
	15	2 1/2 lbs. " toucinho	3 000
	16	40 ls. " feijão	3 200
	19	n/ ordem a Bap. Flores	30 000
	"	em dinheiro	30 000
	30	1/2 arr. de café	3 000
Abr.	5	1/2 lb. " toucinho	1 800
	14	n/ ordem Bap. Flores	30 000
	19	1 1/2 lb. de toucinho	1 800
	30	n/ Medicos	4 000
		3782 pes de café que tracto a 20 ^{rs}	79 640
		3429 " " " " " 15 ^{rs}	50 235
		Balanço	60 700
		<u>190 575</u>	<u>190 575</u>
Mai.	1	Saldo a n/ favor	60 700
	"	1 lb. de pinça	600
	18	1/2 arr. de café	3 000
	20	n/ ordem a Bap. Flores	50 000
	"	em dinheiro	10 000
	31	2 dias de n° a 2500	5 000
Jun.	1	concurso de cowroca	8 000
	30	n/ Medicos	4 000
	9	dias de n° a 2500	22 500
		Transp. na pag. n° 65	136 300
			<u>21 500</u>

Laudelino Hilario

1918		DEBITO	CREDITO
Fev.	28	Transp. da pag. n° 284	148 480
		imposto de caminho	5 000
		dia de serviço a 2500	2 500
	4795	pes de café que tracto a 20 ^{rs}	95 900
	2788	" " " " " 15 ^{rs}	42 820
		Saldo que recebo	1 490
			<u>154 970</u>
Mar.	16	2 Kilos de carne fresca	720
	"	1 q ^{ta} de pinça	1 700
	19	n/ ordem a Bap. Flores	100 000
	28	beneficio de arroz	1 000
	30	4 1/2 lbs. de carne	2 700
	"	1 q ^{ta} " pinça	1 700
	"	remedios no Carlos dia 2	6 500
	31	4 dias de serviço a 2500	10 000
Abr.	6	3 1/2 lbs. de carne	2 100
	13	7/2 " " "	4 500
	"	1 q ^{ta} " pinça	2 000
	"	beneficio de arroz	1 000
	17	1 carteira p ^o moeira	3 000
	27	1 q ^{ta} de pinça	2 000
	"	remedios no Carlos dia 13	5 000
	"	1 chamado Medico em dia 19	5 000
	30	n/ Medico	4 000
		2 ^o carros e 47 pizos de cowroca a 2500	55 940
		4795 pes de café que tracto a 20 ^{rs}	95 900
		2788 " " " " " 15 ^{rs}	42 820
		Saldo que recebo	61 260
			<u>204 660</u>
Mai.	4	4 lbs. de carne	2 400
	"	1 q ^{ta} " pinça	2 000
		Transp. na pag. n° 565	4 400

Antonio Natal

1918		DEBITO	CREDITO
Fev.	28	Transp. da pap. n° 166	29200
		Saldo que recebo	138170
			138170
Mar	2	2 Ks. de carne	1200
	"	20 ls. " pinga	10000
	9	2 Ks. " carne	1200
	15	2 " " "	1200
	30	2 " " "	1200
	31	2 dias " ser° a 2500	5000
Abri.	6	2 Ks. " carne	1200
	"	1 pt° " pinga	2000
	16	2 carretos p° moinho	6000
	20	2 Ks. de carne	1200
	27	2 " " carne	1200
	"	1 pt° " pinga	2000
	30	mp Medico	4000
	"	8 dias de serviço a 2500	20000
	"	11 horas " " " 2000	800
	6221	pes de café que ha até a 2011	124120
		Saldo que recebo	117320
			150220
			150220
Mai	4	2 Ks. de carne	1200
	"	1 pt° " pinga	2000
	11	2 Ks. " carne	1200
	18	2 " " "	1200
	"	1 pt° " pinga	2000
	25	2 Ks. " carne	1200
	31	25 dias " ser° a 2500	62500
		6 horas " " " 200	1200
		4 dias " " " 2000 de 4 filhos	8000
		Transp. na pap. n° 11	8800
			71700

Luiz Agostini

1918		DEBITO	CREDITO
Fev.	28	Transp. da pap. n° 324	20000
		importe de caminho do Cath.	5000
		seu ordenado	80000
	23	dias de serviço do Cath. a 2500	57500
		5 1/2 horas " " " " " 2000	1100
		Saldo que recebo	113600
			138600
			138600
Mar	2	1 pt° de pinga	1700
	9	25 ls. " fuba	2000
	"	1 pt° " pinga	1700
	16	1 " " "	1700
	23	1 " " "	1700
	30	4 Ks. " carne	2400
	"	1 pt° " pinga	1700
	31	mp Medico	2000
		Luiz	2500
		seu ordenado de 80000 of. falta 1 dia	77334
		23/4 dias de ser° do Cathasim a 2500	58125
		4 horas " " " " " 2000	800
		Saldo que recebo	118859
			136259
			136259
Abri.	6	2 Ks. de carne	1200
	"	1/2 arr. " café	3000
	"	1 pt° " pinga	2000
	13	4 Ks. " carne	2400
	"	1 pt° " pinga	2000
	14	sinheiro que recebe a mais no pagam	1200
	20	3 1/2 Ks. de carne	2100
	"	1 pt° " pinga	2000
	27	1 " " "	2000
		Transp. na pap. n° 533	17900

Antonio Cardozo

1918		DEBITO	CREDITO
Fev. 28	Transp. da pap. n° 184	9 500	84 000
	Saldo que recebo	74 500	
		84 000	84 000
Mar 31	m/ Medico	2 000	
	Luz	2 500	
	24 1/2 dias de servico a 3500		85 750
	Saldo que recebo	81 250	
		85 750	85 750
Abr 30	m/ Medico	2 000	
	Luz	2 500	
	26 dias de servico a 3500		91 000
	Saldo que recebo	86 500	
		91 000	91 000
Mai 31	m/ Medico	2 000	
	Luz	2 500	
	26 dias de ser° a 3500		91 000
	Saldo que recebo	86 500	
		91 000	91 000
Jun 30	m/ Medico	2 000	
	Luz	2 500	
	23 dias de ser° a 3500		80 500
	Saldo que recebo	76 000	
		80 500	80 500
Jul 31	m/ Medico	2 000	
	Luz	2 500	
	27 dias de ser° a 3500		94 500
	Saldo que recebo	90 000	
		94 500	94 500

~ ~ ~ ~ ~

João Bueno

1918		DEBITO	CREDITO
Fev. 28	Transp. da pap. n° 353	123 625	
	Luz	2 500	
	imposto de caminho	5 000	
	19 dias de servico a 2700		51 300
	5 " " " " 2500		12 500
	2 horas " " " " 200.00		400
	Saldo		66 925
		131 125	131 125
Mar 1	Saldo a m/ favor		66 925
" 2	Ks: de toucinho	2 400	
" 10	ls. " fuba	800	
" 8	2 k. " toucinho	2 400	
" 9	20 ls. " fuba	1 600	
" 1	" " " pinga	500	
" 15	3 Ks: " toucinho	3 600	
" 16	10 ls. " fuba	800	
" 17	m/ ordem no B. esp. P. 1000		30 000
" 22	2 Ks: de toucinho	2 400	
" 23	1/2 arr. " cafe	3 000	
" "	20 ls. " fuba	1 600	
" 26	1 carrato p° lenha	5 000	
" 29	3 1/2 Ks: de toucinho	4 200	
" 30	1/2 " " carne	2 700	
" "	20 ls. " fuba	1 600	
" 31	m/ Medico	2 000	
	Luz	2 500	
	10 1/4 dias de ser° a 2700		29 025
	12 " " " " 2500		30 000
	3 1/2 horas " " " " 200		700
	Transp. na pap. n° 488	134 025	59 725
		2	1

~ ~ ~ ~ ~

Manoel Barbosa

1918		DEBITO	CREDITO
Fev.	28	Transp. da pap. n° 322	22 650
		5 1/2 horas de serviço a 2500	1 100
		Saldo que recebo	40 550
			63 200
Mar.	1	2 Ks. de toucinho	2 400
	2	1 1/2 l. " pinga	750
	8	2 Ks. " toucinho	2 400
	9	2 " " carne	1 200
	"	1 l. " pinga	500
	16	2 Ks. " carne	1 200
	"	1 1/2 l. " pinga	750
	22	2 1/2 Ks. " toucinho	3 000
	23	1 l. " pinga	500
	30	2 Ks. " carne	1 200
	"	1 l. " pinga	500
	31	em dinheiro	5 000
		m/ Medico	2 000
		Luz	2 500
		10 1/4 dias de ser° a 2700	27 675
		12 1/2 " " " 2500	31 250
		8 horas " " " 2000	1 600
		Saldo que recebo	36 625
			60 525
Ab.	5	2 Ks. de toucinho	2 400
	6	2 1/2 " " carne	1 500
	"	1 l. " pinga	600
	12	2 Ks. " toucinho	2 400
	13	2 " " carne	1 200
	"	1 l. " pinga	600
	14	dinheiro que recebo a mais no pagam.	3 400
		Transp. na pap. n° 511	12 100

João Balbino

1918		DEBITO	CREDITO
Fev.	28	Transp. da pap. n° 299	14 950
		1 dia de serviço a 2500	2 500
		2 horas " " " 200	400
		Saldo que recebo	17 350
			62 300
Mar.	2	1 K. de carne	600
	8	2 " " toucinho	2 400
	9	1 l. " pinga	500
	16	1 K. " carne	600
	30	1 1/2 " " "	900
	31	m/ Medico	2 000
		Luz	2 500
		7 1/4 dias de serviço a 2700	20 925
		14 1/2 " " " 2500	36 250
		8 horas " " " 2000	1 600
		Saldo que recebo	49 275
			58 775
Apr.	5	2 Ks. de toucinho	2 400
	6	2 " " carne	1 200
	14	dinheiro que recebo a mais no pagamento	800
	19	1 K. de toucinho	1 200
	20	1 " " carne	600
	"	1 1/2 l. " pinga	900
	30	m/ Medico	2 000
		Luz	2 500
		2 1/4 dias de serviço a 2500	61 875
		4 horas " " " 2000	800
		Saldo que recebo	51 075
			62 675

Ovidio Guedes

1918

DEBITO CREDITO

Fev.	15	Transp. da pag. n° 177	4 000	
	28	m/ Medico	2 000	
		Luz	2 500	
		importe de caminhos	5 000	
		22 1/2 dias de servico a 2500		56 250
		4 1/2 horas " " " 200		900
		Saldo que recebeo	43 650	
			57 150	57 150
Mar	9	1 1/2 Ks de carne	900	
		" 5 ls. " fuba	400	
	15	1 K. " toucinho	1 200	
	29	2 " " "	2 400	
	31	m/ Medico	2 000	
		Luz	2 500	
		24 dias de servico a 2500		60 000
		8 horas " " " 200		1 600
		Saldo que recebeo	58 200	
			61 600	61 600
Abri	6	1 1/2 Ks de carne	900	
	2	1 " " toucinho	1 200	
	13	5 ls. " fuba	400	
	30	m/ Medico	2 000	
		Luz	2 500	
		25 dias de servico a 2500		62 500
		4 " horas " " " 200		800
		Saldo que recebeo	56 300	
			63 300	63 300
Mai	3	1 1/2 K. de toucinho	1 800	
	4	10 ls. " fuba	800	
		" 1 gr ^o " pinga	2 000	
		Transp. na pag. n° 571	4 600	

João Farias

1918

DEBITO CREDITO

Fev.	28	Transp. da pag. n° 372	162 825	
		importe de caminhos	5 000	
		24 dias de servico a 2500		60 000
		4 1/2 horas " " " 200		900
		Saldo		106 925
			167 825	167 825
Mar	1	Saldo a m/ favor	106 925	
		m/ ordem no Brar Vita	30 000	
		" 2 Ks de toucinho	2 400	
		" 4 " " carne	2 400	
		" 1/2 arr. " cafe	3 000	
		" 15 ls. " fuba	1 200	
		3 1 viagem de Holy	5 000	
		8 2 Ks. de toucinho	2 400	
		9 2 " " carne	1 200	
		" 20 ls. " fuba	1 600	
		" 1 gr ^o " pinga	1 700	
		15 1 K. " toucinho	1 200	
		16 3 " " carne	1 800	
		" 1 barr. " porco	2 000	
		" 20 ls. " fuba	1 600	
		" 1 " " pinga	500	
		22 1 K. " toucinho	1 200	
		23 20 ls. " fuba	1 600	
		" 1 gr ^o " pinga	1 700	
		27 m/ ordem no Brar Vita	5 000	
		28 2 carrido p ^e madeira por engano	0 000	
		29 2 Ks. de toucinho	2 400	
		30 3 " " carne	1 800	
		" 20 ls. " fuba	1 600	
		Transp. na pag. n° 477	180 225	

José Sebastião

DEBITO. CREDITO

1918

Fev.	19	Transp. da pap. n° 267	35 000	
	28	m/ Médico	2 000	
		imposto de caminhões	5 000	
	22	dias de serviço a 2500		55 000
		3 1/2 horas " " " 2000		700
		Saldo que recebeo	13 700	
			55 700	55 700
Mar	10	m/ ordem no Bap. Stocco	20 000	
	25	" " " " "	20 000	
	31	m/ Médico	2 000	
	20	dias de serviço a 2500		50 000
		6 horas " " " 2000		1 200
		Saldo que recebeo	9 200	
			51 200	51 200
Abri	1	m/ ordem a Bap. Stocco	20 000	
	14	dinheiro que recebeo a mais no pagamento	800	
	27	m/ ordem a Bap. Stocco	20 000	
	30	m/ Médico	4 000	
	23	dias de serviço a 2500		57 500
		6 1/2 horas " " " 2000		1 300
		Saldo que recebeo	16 000	
			58 800	58 800
Mai	10	m/ ordem a Bap. Stocco	20 000	
	31	m/ Médico	2 000	
	17	dias de serviço a 2500		42 500
		1 1/2 horas " " " 2000		300
		Saldo que recebeo	20 800	
			42 800	42 800

Sebastião Pires

DEBITO CREDITO

1918

Fev.	28	Transp. da pap. n° 207	7 000	52 500
		3 dias de serviço a 2700		8 100
		Saldo que recebeo	53 600	
			60 600	60 600
Mar	2	kg. de carne	12 000	
	31	m/ Médico	2 000	
		2 1/2 dias de serviço a 2500		55 625
		2 horas " " " 2000		400
		Saldo que recebeo	52 825	
			56 025	56 025
Abri	6	kg. de carne	12 000	
	23	" " " "	12 000	
	30	m/ Médico	2 000	
		15 dias de serviço a 3.000		45 000
		10 1/2 " " " " 2.500		26 875
		1 1/2 horas " " " 300		4 200
		Saldo que recebeo	71 675	
			76 075	76 075
Mai	4	kg. de carne	12 000	
	31	m/ Médico	2 000	
		2 1/2 dias de serviço a 3000		79 500
		4 1/2 horas " " " 3000		12 300
		Saldo que recebeo	88 600	
			91 800	91 800
Jun	1	kg. de carne	1 200	
	18	" " " "	1 200	
	23	" " " "	1 200	
	30	m/ Médico	2 000	
		11 dias de serviço a 2700		29 700
		10 " " " " 2500		25 000
		Transp. na pap. n° 76	5 600	54 700

Antonio Franco de Moraes

1918

DEBITO CREDITO

Mar.	1	2 1/2 Ks. de toucinho	3 000	
	2	15 ls. " fevã	1 200	
	8	2 Ks. " toucinho	2 400	
	9	15 ls. " fevã	1 200	
	"	1 gr ^o " pinga	1 700	
	15	3 Ks. " toucinho	3 600	
	16	3 " " carne	1 800	
	"	1/2 arr. " café	3 000	
	"	15 ls. " fevã	1 200	
	22	2 Ks. " toucinho	2 400	
	23	15 ls. " fevã	1 200	
	29	2 Ks. " toucinho	2 400	
	30	3 " " carne	1 800	
	"	15 ls. " fevã	1 200	
	"	1 gr ^o " pinga	1 700	
	31	com/ Medico Luz	2 000	
			2 500	
	21	diã de servio a 3000		63 000
	1 1/2	horas " " " 3000		450
	22	diã " " " 2500 de Planimio		55 000
	1 1/2	horas " " " 2000 " "		300
	18 1/4	diã " " " 2000 " Cesario		36 500
	8	horas " " " 2000 " "		1 600
		Saldo que recebo	122 550	
			156 850	156 850
Apr.	3	3 metros de lenha	9 000	
	5	2 Ks. de toucinho	2 400	
	6	3 1/2 " " carne	2 100	
	"	15 ls. " fevã	1 200	
	12	2 1/2 Ks. " toucinho	3 000	
		Transp. na prop. n ^o 505	17 700	

Francisco Esteves

1917

DEBITO CREDITO

Mar.	1	Transp. da prop n ^o 197	50 000	
	"	2 Ks. de toucinho	2 400	
	2	20 ls. " fevã	1 600	
	12	1 latita varia	800	
	13	1 cabo de machado	1 500	
	22	8 1/2 Ks. " toucinho	10 200	
	23	1 gr ^o " pinga	1 700	
	30	1 1/2 Ks. " carne	900	
Apr.	6	2 1/2 " " "	1 500	
	"	1/2 arr. " café	3 000	
	"	30 ls. " fevã	2 400	
	12	2 Ks. " toucinho	2 400	
	19	2 1/2 " " "	3 000	
	27	1 l. " pinga	600	
	30	com/ Medico Luz	4 000	
			5 000	
		5263 por de café que tracta a 2000		105 260
		329 " " " " " 1500		12 585
		Saldo que recebo	26 845	
			117 845	117 845
Maio	3	1 1/2 Ks. de toucinho	1 800	
	4	" " " carne	2 400	
	10	1 1/4 " " " toucinho	1 800	
	17	1 1/2 " " " "	1 800	
	18	2 1/2 " " " carne	1 500	
	21	em estubo	40 000	
	25	7 1/2 Ks. de carne	4 500	
	31	1 dia " ser ^o a 2500		2 500
Jun.	1	1/2 arr. " café	3 000	
	14	1 latita varia	800	
		Transp. na prop n ^o 34	57 600	2 500

Manoel da Conceição

1918			DEBITO	CREDITO
M. Maço	2	2 Ks. de carne	1 200	
"	1/2	arr. " café	3 000	
"	20	ls. " fuba	1 600	
8	3	Ks. " toucinho	3 600	
9	2	Ks. " carne	1 200	
16	2	" " "	1 200	
"	30	ls. " fuba	1 600	
"		em dinheiro	30 000	
22	3	Ks. de toucinho	3 600	
30	2	" " carne	1 200	
31		imp. Medico	2 000	
		em ordenado		80 000
		Saldo que recebo	29 800	
			80 000	80 000
Abr.	5	3 1/2 Ks. de toucinho	4 200	
"	6	" " carne	1 200	
"	13	" " "	1 200	
"	20	ls. " fuba	1 600	
14		dinheiro que recebo a mais	200	
"		em dinheiro	20 000	
19	3	Ks. de toucinho	3 600	
20	2	" " carne	1 200	
27	2	" " "	1 200	
30		imp. Medico	2 000	
"		em ordenado		80 000
		Saldo que recebo	43 600	
			80 000	80 000
M. Maio	3	3 Ks. de toucinho	3 600	
"	4	" " carne	1 800	
"	20	ls. " fuba	1 600	
		Transp. na pag. n° 563	7 000	

Va Pedra Liva

1918			DEBITO	CREDITO
M. Maço	2	2 Ks. de carne	1 200	
"	1	gr ^o " pinga	1 700	
9	1 1/2	H. " carne	900	
13	1	latta varria	800	
16	1/2	arr. de café	3 000	
"	1	gr ^o " pinga	1 700	
30	1	l. " "	500	
Abr.	6	3 1/2 Ks. de carne	4 200	
"	1	l. " pinga	600	
12	2	Ks. " toucinho	2 400	
13	2	" " carne	1 200	
"	1	l. " pinga	600	
20	2 1/2	Ks. " carne	15 000	
"	1/2	arr. " café	3 000	
"	1	gr ^o " pinga	2 000	
27	1 1/2	H. " carne	900	
"		beneficio de arvore	1 000	
30		imp. Medico	4 000	
		Luc	5 000	
		6068 pes de café que tracto a 2002		121 360
		2125 " " " " " 15 "		31 875
		Saldo que recebo	119 135	
			153 235	153 235
M. Maio	3	1 barr. de porco	2 000	
"	3	Ks. " carne	1 800	
11	1	gr ^o " pinga	2 000	
17	2	corretos 1 ^a mltro	6 000	
18	3 1/2	Ks. de carne	4 200	
25	3 1/2	" " "	1 800	
"	1	l. " pinga	600	
		Transp. na pag. n° 14	16 300	

Forge Jamaica

DEBITO CREDITO

1918

Mar	2	1 barr. de boi	2 500	
	8	1 " " porco	2 000	
	20	beneficio de arroz	1 000	
	31	3 dias de res ^o a 2500		7 500
Abri	30	m/ Medico	4 000	
		Luc	5 000	
		1754 pes de cafe que tracta a 2000		99 080
		1781 " " " " " " 15"		26 715
		Saldo que recebeo	112 795	
			133 295	133 295
Mai	18	3 1/2 Ks. de carne	2 100	
		beneficio de arroz	1 000	
	25	4 Ks. de carne	2 400	
	31	17 dias de res ^o a 2500		42 500
Jun	16/17	pes de cafe que carpico em sinheiros p ^o m/bucios	1 000	58 410
	23	2 Ks. de carne	1 200	
	30	m/ Medico	4 000	
		Luc	5 000	
		17 dias de res ^o a 2500		42 500
		3 (arr) e 3 Ks. de algodao a 2500		7 998
		1754 pes de cafe que tracta a 2000		99 080
		1781 " " " " " " 15"		26 715
		Saldo que recebeo	260 503	
			277 203	277 203
Jul.	9	beneficio de arroz	1 000	
	18	1 barr. de boi	4 000	
	31	8 1/4 dias de res ^o a 2500		20 625
Ago	31	4 1/2 (arr) e 2 Ks. de algodao a 2500		11 582
		m/ Medico	4 000	
		Transp na pag. n ^o	9 000	32 207

Antonio B. Miranda

DEBITO CREDITO

1918

Mar	1	Transp. da pag. n ^o 354	112 548	
	2	1/2 arr de cafe	3 000	
		110 lb. " fuba	3 200	
	8	2 Ks. " toucinho	2 400	
	9	30 lb. " fuba	2 400	
	15	3 Ks. " toucinho	3 600	
	16	2 " " carne	1 200	
		30 lb. " fuba	2 400	
		1 q ^o " pinga	1 700	
	19	em sinheiros	30 000	
	30	1 K. de carne	600	
		1 l. " pinga	500	
		remessas no Cartao dia 2	5 500	
	31	1 dia de res ^o a 2500		2 500
Abri	6	1/2 arr. " cafe	3 000	
	13	3 1/2 Ks. " carne	2 100	
	18	1 carrato p ^o milho	3 000	
	19	1 1/2 K. de toucinho	1 800	
	27	2 1/2 " " carne	1 500	
		1 l. " pinga	600	
	30	m/ Medico	4 000	
		3103 pes de cafe que tracta a 2000		62 060
		3106 " " " " " " 15"		16 640
		Balanco		73 848
			185 048	185 048
Mai	1	Saldo a m/ favor	73 848	
	4	1 l. de pinga	600	
	11	1/2 arr. " cafe	3 000	
		1 l. " pinga	600	
		1 carrato p ^o milho	3 000	
		Transp na pag. n ^o 575	81 048	

Benedicto Pires

DEBITO CREDITO

1918

			DEBITO	CREDITO
Mar	2	40 ls. de fuba	3 200	
"	1	" " pinga	500	
8	2	ks. " toucinho	2 400	
9	30	ls. " fuba	2 400	
"	1	" " pinga	500	
15	9	ks. " toucinho	10 800	
16	50	ls. " fuba	4 000	
"	1	gr ^o " pinga	1 700	
"	1	arro. " cafe	6 000	
17		em dinheiro	80 000	
23	40	ls. de fuba	3 200	
"	1	gr ^o " pinga	1 700	
29	3	ks. " toucinho	3 600	
30	2	" " carne	1 200	
"	25	ls. " fuba	2 000	
"	1	gr ^o " pinga	1 700	
"		remedios no leitoso qm 2	16 500	
Apr	5	2 ks. de toucinho	2 400	
"	1	mao	1 000	
6	40	ls. de fuba	3 200	
"	1	" " pinga	600	
12	2	ks. " toucinho	2 400	
13	3	" " carne	1 800	
"	40	ls. " fuba	3 200	
"	1	" " pinga	600	
19	3	ks. " toucinho	3 600	
20	2	ls. " pinga	1 200	
26	2	ks. " toucinho	2 400	
27	1	gr ^o " pinga	2 000	
30		ml Medico	4 000	
		Transp. na pag. n ^o	542	169 800

Pilon Santo

DEBITO CREDITO

1918

			DEBITO	CREDITO
Mar	2	1 gr ^o de pinga	1 700	
"	9	1 " " "	1 700	
"	16	1 " " "	1 700	
"	23	1 " " "	1 700	
"	30	1 " " "	1 700	
Apr	6	1 " " "	2 000	
"	13	1 " " "	2 000	
"		2 carretos p ^o moqueira	6 000	
"	20	1 gr ^o de pinga	2 000	
"	27	1 " " "	2 000	
"		beneficio de arroz	1 000	
"	30	ml Medico	4 000	
		1840 pes de cafe que Fracta a 20%		98 800
		2153 " " " " " 15%		32 295
		Saldo que recebeo	103 595	
			<u>131 095</u>	<u>131 095</u>
Maio	4	1 gr ^o de pinga	2 000	
"	11	1 " " "	2 000	
"	25	1 " " "	2 000	
"	31	5 dias de res ^o a 2500		12 500
Jun	15	Beneficio de arroz	1 000	
"	19	convento de carroca	3 000	
"	23	20 ls de pinga	14 000	
"	30	ml Medico	4 000	
"		22 dias de res ^o a 2500		55 000
"		17405 pes de cafe que Fracta a 20%		98 800
"		2153 " " " " " 15%		32 295
		Saldo que recebeo	170 595	
			<u>198 595</u>	<u>198 595</u>

Handwritten blue scribbles at the bottom of the page.

Bussanaro Luiz

DEBITO CREDITO

1918

Mar	2	1 ^o de pinga	1700	
	3	2 ^o Fleitos	15000	
	9	1 " "	1700	
	16	4 Ks: " carne	2400	
	"	1 1 ^o " pinga	1700	
	23	1 " " "	1700	
	30	1 " " "	1700	
	31	2 dias .. ren ^o a 2500		5000
Apr	6	4 Ks: " carne	2400	
	"	1 1 ^o " pinga	2000	
	10	beneficio de arroz	1000	
	13	5 Ks: de carne	3000	
	"	1 1 ^o " pinga	2000	
	20	3 1/2 Ks: " carne	2100	
	"	1 ^o 1 ^o " pinga	2000	
	27	1 " " "	2000	
	30	mf Medico	4000	
		6801 pes de capi que fructa a 2000		136 020
		3147 " " " " " 15"		47 205
		Saldo que recebeo	141 825	
			188 225	188 225
Maio	4	1 1 ^o de pinga	2000	
	7	1 carrato p ^o milho	3000	
	11	1 1 ^o de pinga	2000	
	"	beneficio de arroz	1000	
	"	1 carrato p ^o milho	3000	
	16	2 " " "	6000	
	18	8 Ks: " carne	4800	
	"	1 1 ^o " pinga	2000	
	25	7 1/2 Ks: " carne	4500	
	"	1 1 ^o " pinga	2000	
		Transp. na pag. n ^o	30 300	12

Francisco B. Parra

DEBITO CREDITO

1918

Mar	8	Transp. na pag. n ^o 371	6400	
	9	1 1/2 Ks. de carne	900	
	"	5 Ks. " fuba	400	
	15	2 1/2 Ks: " toucinho	3000	
	16	1 " " carne	600	
	"	10 Ks. " fuba	800	
	"	1 " " pinga	500	
	17	em dinheiro	50000	
	19	6 vidros Elixir de Noqueira	16750	
	22	1/2 K. de lombo	600	
	23	15 Ks. " fuba	1200	
	27	238 vacas rementadas a 10000		23 800
	"	1 carrato p ^o lenha	3000	
	30	2 Ks: de carne	1200	
	"	15 Ks: " fuba	1200	
	"	1 " " pinga	500	
	31	mf Medico	2000	
		Luz	2500	
		sem ordenado		100 000
		Saldo que recebeo	32 250	
			123 800	123 800
Apr	5	2 1/2 Ks de toucinho	3000	
	6	1 " " carne	600	
	12	1 barr .. porco	1500	
	13	1 K. " carne	600	
	19	2 " " toucinho	2400	
	20	2 " " carne	1200	
	27	1 " " "	600	
	30	mf Medico	2000	
		Luz	2500	
		Transp. na pag. 539	14400	

Joaquim da Silva

DEBITO CREDITO

1918

Mar	9	2	Ks. de carne	1 200	
	17		em sinteiro	10 000	
	31		m/ Medico	2 000	
			Rates	5 000	
			17 1/4 dias de uniao a 2500		43 125
			5 " " " " 2700		13 500
			2 horas " " " " 2000		400
			Saldo que recebeo	38 825	
				57 025	57 025

Celeste Morosini

DEBITO CREDITO

1918

Mar	2		Transp. da pag. n ^o 352		23 200
	9	2	Ks. de carne		1 200
	"	10	ls. " fuba		800
	15	1	bars. " porco		2 000
	23	10	ls. " fuba		800
	29	2	Ks. " toucinho		2 400
	30	2	" " carne		1 200
	31		m/ de leite		300
			m/ Medico		2 000
			seu ordena ^o Lur		2 500
			Saldo que recebeo		70 000
				23 600	
				70 000	70 000
Apr	5	1	bars. de porco		2 000
	6	10	ls. " fuba		800
	13	1	Ks. " carne		600
	20	10	ls. " fuba		800
	27	10	" " "		800
	30		m/ " leite		3 000
			m/ Medico		2 000
			Lur		2 500
			seu ordena ^o		70 000
			Saldo que recebeo		57 500
				70 000	70 000
Mai	3	2	Ks. de toucinho		2 400
	"	2	" " carne		1 200
	"	15	ls. " fuba		1 200
	10	2	Ks. " toucinho		2 400
	11	10	ls. " fuba		800
	17	2	Ks. " toucinho		2 400
	18	2 1/2	" " carne		1 500
			Transp. na pag. n ^o 586		11 900

Afonso Melosi

DEBITO CREDITO

1918

			DEBITO	CREDITO
Mar	2	Transp. da pag. n.º 339	3 500	
	9	4 Ks. de carne	2 400	
	"	1/2 arr. " café	3 000	
	"	1 gr.º " pinga	1 700	
	16	4 Ks. " carne	2 400	
	"	1 gr.º " pinga	1 700	
	18	2 carretos p.º moadeira	6 000	
	23	1 gr.º de pinga	1 700	
	28	benefício de arroz	1 000	
	30	5 Ks. de carne	3 000	
	"	1 gr.º " pinga	1 700	
	31	3 dias " serviço a 2500		7 500
Abr.	6	5 Ks. " carne	3 000	
	"	1 gr.º " pinga	2 700	
	8	concerto de frota	1 000	
	13	1 barr. de boi	3 500	
	18	benefício de arroz	1 000	
	20	1 gr.º de pinga	2 000	
	23	2 carretos p.º Moadeira	6 000	
	27	1/2 arr. de café	3 000	
	"	1 gr.º " pinga	2 000	
	30	m/ Medeiros Lus	4 000	
			5000	
		1 dia de serviço a 2500		2 500
		8153 pes de café que trata a 2015		179 060
		737 " " " " " 1811		14 055
		Saldo que recebe	140 515	
			203 115	203 115
Maio	4	1 gr.º de pinga	2 000	
	8	benefício de arroz	1 000	
		Transp. na pag. n.º 573	3 000	

Domingos Raymundo

DEBITO CREDITO

1918

			DEBITO	CREDITO
Mar	9	Transp. da pag. n.º 393	34 350	
	"	15 ls. de fuba	1 200	
	"	1/2 " " pinga	750	
	15	2 Ks. " toucinho	2 400	
	16	2 " " carne	1 200	
	"	15 ls. " fuba	1 200	
	"	1/2 " " pinga	750	
	17	m/ ordem no Brar Vitor Primo	15 000	
	22	2 Ks. de toucinho	2 400	
	23	15 ls. " fuba	1 200	
	"	1/2 " " pinga	750	
	27	1 carreto p.º lenda	5 000	
	29	2 Ks. de toucinho	2 400	
	30	3/2 " " carne	2 100	
	"	1/2 arr. " café	3 000	
	31	m/ Medeiros Lus	2 000	
			2 500	
		23 1/2 dias de serviço a 2500		59 375
		5 1/2 horas " " " 20005		1 000
		Balanco		17 725
			78 200	78 200
Abr.	1	Saldo a m/ favor		17 725
	2	m/ ordem no Brar Vitor		25 000
	5	2 Ks. de toucinho		2 400
	6	2 " " carne		1 200
	"	1 gr.º " pinga		2 000
	12	2 Ks. " toucinho		2 400
	13	2 1/2 " " carne		1 500
	"	15 ls. " fuba		1 200
	"	1 " " pinga		600
		Transp. na pag. n.º 516		54 025

Antonio Casetta

DEBITO CREDITO

1918

Mar	8	Transp. na pag. n.º 369	201 940	
	9	60 ls. de fuba	4 800	
	"	1 gr.º de pinga	1 700	
	16	2 Hs. " carne	1 200	
	"	50 ls. " fuba	4 000	
	"	1 gr.º de pinga	1 700	
	22	2 Hs. " toucinho	2 400	
	23	50 ls. " fuba	4 000	
	"	1 gr.º de pinga	1 700	
	29	2 Hs. " toucinho	2 400	
	30	4/2 " " carne	2 700	
	"	50 ls. " fuba	4 000	
	"	1 gr.º de pinga	1 700	
	"	beneficio de arroz	1 000	
Abr.	6	6/2 Hs. de carne	3 900	
	"	1 gr.º de pinga	2 000	
	13	1/2 cov. " café	3 000	
	"	1 gr.º de pinga	2 000	
	20	1 " " "	2 000	
	23	1 caiveta p.º lentilha	3 000	
	27	1 gr.º de pinga	2 000	
	30	inf. Medico	4 000	
		Dus	5 000	
		4147 pes de café que tracta a 20r.º		82 940
		1746 " " " " " 15r.º		26 190
		Saldo		153 010
			262 140	262 140
Maio	1	Saldo a inf. favor	153 010	
		dinheiro em 19 de Março	40 000	
		Saldo a inf. favor	193 010	
		Transp. na pag. 559	193 010	

Jose Conforte IIº

DEBITO CREDITO

1918

Mar	9	1 gr.º de pinga	1 700	
	23	1 " " "	1 700	
	30	2 Hs. " carne	1 200	
Abr.	6	2 " " "	1 200	
	"	1 gr.º de pinga	2 000	
	20	1 " " "	2 000	
	27	2 Hs. " carne	1 200	
	30	inf. Medico	4 000	
		2682 pes de café que tracta a 20r.º		53 640
		2952 " " " " " 15r.º		44 280
		Saldo que recebeu	82 920	
			97 920	97 920
Maio	4	1 gr.º de pinga	2 000	
	8	1 caiveta p.º milho	3 000	
	14	1 " " "	3 000	
	17	1/2 Hs. de toucinho	1 800	
	18	1 l. " pinga	600	
Jun.	1	1 gr.º de pinga	2 000	
	16	1 " " "	2 500	
	23	7/2 Hs. " carne	4 500	
	29	1 gr.º de pinga	2 500	
	30	inf. Medico	4 000	
		3 cov. e 1 H. de algodão a 2500		7 666
		2682 pes de café que tracta a 20r.º		53 640
		2952 " " " " " 15r.º		44 280
		Saldo que recebeu	79 686	
			105 586	105 586
Jul.	14	1 gr.º de pinga	2 500	
	28	1 " " "	2 500	
Agos	17	1 " " "	2 800	
		Transp. na pag. n.º 158	7 800	

Glycerio Guedes

DEBITO CREDITO

1918

Mar	8	Transp. na pag. n° 349	4 200	
	16	5 l. de fubia	400	
	"	em sincheiro	20 000	
	30	3 Ks. de carne	1 800	
	31	m/ Medico	2 000	
		Luz	2 500	
		8 1/2 dias de servico a 2700		22 275
		13 3/4 " " " 2500		34 375
		6 horas " " " 2000		1 200
		Saldo que recebeo	26 950	
			57 850	57 850
Abr	5	2 Ks. de toucinho	2 400	
	6	1 1/2 l. " pinga	900	
	13	1/2 arr. " cafe	3 000	
	14	sincheiro que recebeo a mais no pagam.	3 100	
	"	" adiantado	20 000	
	26	2 Ks. de toucinho	2 400	
	30	m/ Medico	2 000	
		Luz	2 500	
		24 1/4 dias de servico a 2500		61 875
		4 horas " " " 2000		800
		Saldo que recebeo	26 375	
			62 675	62 675
Maio	3	2 Ks. de toucinho	2 400	
	10	2 " " "	2 400	
	11	1 1/2 l. " pinga	900	
	18	2 1/2 Ks. " carne	1 500	
	20	em sincheiro	20 000	
	24	2 Ks. de toucinho	2 400	
	31	2 1/2 " " "	3 000	
		Transp. na pag. n° 3	32 600	

Luiz Magnais

DEBITO CREDITO

1918

Mar	9	1 g ^o de pinga	1 700	
	16	2 Ks. de carne	1 200	
	30	1 1/2 " " "	900	
	31	2 dias de servico a 2500		5 000
Abr	5	beneficio de arroz	1 000	
	"	1 1/2 Ks. de toucinho	1 800	
	6	4 " " carne	2 400	
	12	2 " " toucinho	2 400	
	13	5 " " carne	3 000	
	"	1 g ^o " pinga	2 000	
	14	em sincheiro que recebeo a mais no pag. enganado	0000	
	"	" " " enganado	00 000	
	19	2 Ks. de toucinho	2 400	
	20	2 " " carne	1 200	
	30	m/ Medico	4 000	
		Luz	5 000	
		5338 pes de cafe que fructo a 5000		166 760
		2013 " " " " " 1600		30 195
		Saldo que recebeo	172 955	
			201 955	201 955
Maio	11	1 g ^o de pinga	2 000	
	"	beneficio de arroz	1 000	
	8	4 Ks. de carne	2 400	
	21	2 carratos p ^o milho	6 000	
	24	2 " " "	6 000	
	25	3 Ks. de carne	1 800	
	27	1 carrato p ^o milho	3 000	
	31	14 dias de servico a 2500		35 000
Jun	1	1 carrato p ^o vacca	9 000	
	8	2 Ks. de carne	1 200	
		Transp. na pag. n° 21	32 400	35 000

Constantino Junior

1918

DEBITO CREDITO

			DEBITO	CREDITO
Mar	10	Transp. da pap. n° 376	89 425	
"	"	m/ ordem a Bap. Ptooco	20 000	
"	16	2 Ks. de carne	1 200	
"	"	20 lbs. " fuba	1 600	
"	22	2 Ks. " toucinho	2 400	
"	23	20 lbs. " fuba	1 600	
"	30	20 " " "	1 600	
"	31	m/ Medicos Luz	2 000 2 500	
"	23	dias de servico a 2500		57 500
"	8	horas " " 2000		1 600
		Balanço		63 225
			122 325	122 325
Abri	1	Saldo a m/ favor	63 225	
"	"	m/ ordem a Bap. Ptooco	30 000	
"	6	2 1/2 Ks. de carne	1 500	
"	"	20 lbs. " fuba	1 600	
"	8	1 carrinho p° lombo	5 000	
"	12	2 Ks. de toucinho	2 400	
"	13	25 lbs. " fuba	2 000	
"	14	sem suinheiro	10 000	
"	19	1 cabo de encadado	1 000	
"	20	2 Ks. " carne	1 200	
"	"	20 lbs. " fuba	1 600	
"	26	2 Ks. " toucinho	2 400	
"	27	25 lbs. " fuba	2 000	
"	30	de leite m/ Medicos Luz	500 2 000 2 500	
"	26	dias de servico a 2500		65 000
		Transp. na pap. n° 532	128 925	65 000

Manoel Gonçalves de Oliveira

1918

DEBITO CREDITO

			DEBITO	CREDITO
Mar	11	suinheiro que recebeu antecipado		150 000
"	21	1 carrinho p° lombo		3 000
"	22	8 1/2 Ks. de toucinho		10 200
"	23	25 lbs. " fuba		2 000
"	"	1 p° " pinga		1 700
"	30	4 1/2 Ks. " carne		2 700
"	"	25 lbs. " fuba		2 000
"	"	1 " " pinga		500
"	"	remedios no Carlos dia 20		7 000
Mar	5	2 Ks. de toucinho		2 400
"	6	6 " " carne		3 600
"	"	3/4 dias m° dia 2		1 875
"	"	1/2 ano de capi		3 000
"	"	25 lbs. " fuba		2 000
"	"	1 p° " pinga		2 000
"	2	2 Ks. " toucinho		2 400
"	13	3 " " carne		1 800
"	"	1 l. " pinga		600
"	19	3 Ks. " toucinho		3 600
"	20	4 " " carne		2 400
"	"	25 lbs. " fuba		2 000
"	"	1 " " pinga		600
"	26	2 Ks. " toucinho		2 400
"	27	3 " " carne		1 800
"	"	25 lbs. " fuba		2 000
"	"	2 " " pinga		1 200
"	"	remedios no Carlos dia 25		4 200
"	30	de leite m/ Medicos		4 600 2 000
"	39	carros e 19 feixes de canna cortada a 2500		97 880
		Transp. na pap. n° 525	223 700	99 755

José Ledovico

DEBITO CREDITO

1918

Maa	9		Transp. via pap. n° 359	2 900	
	15	2	Ks. de toucinho	2 400	
	16	1/2	arr. " café	3 000	
	"	15	ls. " fuba	1 200	
	23	15	" " "	1 200	
	29	2	Ks. " toucinho	2 400	
	30	2	" " carne	1 200	
	"	15	ls. " fuba	1 200	
	31		mf/ Medico	2 000	
			Luz	2 500	
			em ordenado		90 000
			Saldo que recebo	70 000	
				90 000	90 000
Ab.	6	2	Ks. de carne	1 200	
	"	15	ls. " fuba	1 200	
	"	1	" " pinga	600	
	12	2	Ks. " toucinho	2 400	
	13	15	ls. " fuba	1 200	
	20	15	" " "	1 200	
	26	2	Ks. " toucinho	2 400	
	27	15	ls. " fuba	1 200	
	30		mf/ Medico	2 000	
			Luz	2 500	
			em ordenado		90 000
			Saldo que recebo	74 100	
				90 000	90 000
Mar	4	2 1/2	Ks. de carne	1 500	
	"	15	ls. " fuba	1 200	
	10	2	Ks. " toucinho	2 400	
	11	15	ls. " fuba	1 200	
			Transp. via pap. n° 585	6 300	

Antonio Pires

DEBITO CREDITO

1918

Maa	15		Transp. via pap. n° 406	39 700	
	16	15	ls. de fuba	1 200	
	"	1	gr ^o " pinga	1 700	
	23	1	" " "	1 700	
	30	4	Ks. " carne	2 400	
	"	1	l. " pinga	500	
	31		mf de leite	2 500	
			Luz	2 500	
			mf/ Medico	2 000	
			19 1/4 dias de us ^o a 2500		48 125
			3 " " " " 2700		8 100
			1 1/2 horas " " " 2000		300
			12 1/2 dias " " " 2700 de Olegario		33 750
			10 " " " " 2500 " "		25 000
			6 horas " " " 2000 " "		1 200
			23 1/2 dias " " " 2000 " Sapolead		47 000
			5 1/2 horas " " " 2000 " "		1 100
			27 1/2 dias " " " 800 " Luis		22 000
			2 horas " " " 100 " " "		200
			Saldo que recebo	132 575	
				186 775	186 775
Ab.	6	3	Ks. de carne	1 800	
	"	20	ls. " fuba	1 600	
	"	1	gr ^o " pinga	2 000	
	13	3	Ks. " carne	1 800	
	"	1	gr ^o " pinga	2 000	
	19	3	Ks. " toucinho	3 600	
	20	2	" " carne	1 200	
	"	1	l. " pinga	600	
	26	1	cabo de machucado	1 500	
			Transp. via pap. n° 523	16 100	

Jose Vieira Cardoso

DEBITO CREDITO

1918		DEBITO	CREDITO
Mar	9	Transp. da pag. n° 292	13 500
	16	4 Ks: de carne	2 400
	30	4 " " "	2 400
	31	m/ Medico	2 000
	"	9 dias de ser.º a 2500	22 500
		Saldo que recebeo	2 200
		<hr/>	<hr/>
		22 500	22 500
Abri	12	2 Ks: de carne	1 200
	13	1 q ^{ta} " pinga	2 000
	30	m/ Medico	2 000
	"	8 dias de ser.º a 2500	20 000
		Saldo que recebeo	14 800
		<hr/>	<hr/>
		20 000	20 000
Mai	4	3 Ks: de carne	1 800
	11	5 " " "	3 000
	18	4 " " "	2 400
	25	4 " " "	2 400
	31	m/ Medico	2 000
	"	34 carnos e 20 feixes de canna a 2500	85 400
	"	12 dias de ser.º a 2500	30 000
		Saldo que recebeo	103 800
		<hr/>	<hr/>
		115 400	115 400
Jun	1	4 Ks: de carne	2 400
	7	4 " " "	2 400
	16	4 " " "	2 400
	23	5 " " "	3 000
	29	4 " " "	2 400
	30	m/ Medico	2 000
	"	11 dias de ser.º a 2500	27 500
		Saldo que recebeo	12 900
		<hr/>	<hr/>
		27 500	27 500

Jose Bertolim

DEBITO CREDITO

1918		DEBITO	CREDITO
Mar	9	Transp. da pag. n° 364	3 400
	16	4 Ks: de carne	2 400
	"	1 q ^{ta} " pinga	1 700
	23	1 " " "	1 700
	27	2 alg. de arroz que beneficiou sem talco	1 000
	30	3 1/2 Ks: de carne	2 100
	"	1 q ^{ta} " pinga	1 700
	31	m/ de leite	2 500
		Luz	2 500
		m/ Medico	2 000
	"	24 1/2 dias de ser.º a 4.000	98 000
		ordenado do food	30 000
		" " Ant ^o	10 000
		Saldo que recebeo	117 000
		<hr/>	<hr/>
		138 000	138 000
Abri	6	4 Ks: de carne	2 400
	"	4 1/2 " " "	2 700
	"	1/2 arr. " cafe	3 000
	"	1 q ^{ta} " pinga	2 000
	13	3 Ks: de carne	1 800
	"	1 q ^{ta} " pinga	2 000
	14	dinheiro que recebeo a mais no pag.	3 000
	20	1 q ^{ta} de pinga	2 000
	27	3 Ks: de carne	1 800
	"	1 q ^{ta} " pinga	2 000
	"	beneficio de arroz	1 000
	30	m/ de leite	3 000
		" Medico	2 000
		Luz	2 500
	"	26 dias de ser.º a 4.000	104 000
		Transp. da pag. n° 535	31 200
		<hr/>	<hr/>
		31 200	104 000

Baptista Rossetti

1918		DEBITO	CREDITO
Mar	9	Transp. na pag. n ^o 367	4400
	16	2 1/2 Ks. de carne	1500
	"	1 gr ^o " pinga	1700
	27	2 lattes varios	1600
	30	5 Ks. de carne	3000
	"	1 gr ^o " pinga	1700
	31	24 dias " servico de Nicola a 2500	60000
		8 horas " " " " 20002	1600
Abr.	6	6 Ks. " carne	3600
	"	1 gr ^o " pinga	2000
	13	3 1/2 Ks. " carne	2100
	"	1 gr ^o " pinga	2000
	20	" " "	2000
	"	concertar na carroca	1000
	27	1 K. de carne	600
	"	1 gr ^o " pinga	2000
	30	m/ Medico Luz	4000 5000
		25 1/2 dias de serv ^o de Nicola a 2500	64375
		6 1/2 horas " " " " 20003	1300
		9068 pes de cafe que tracta a 2000	189360
		2223 " " " " " 1500	33345
		Saldo que recebeo	311780
			349980
Maio	4	8 1/2 Ks. de carne	5100
	"	1 gr ^o " pinga	2000
	11	" " "	2000
	18	2 1/2 Ks. " carne	1500
	"	1 gr ^o " pinga	2000
	25	3 1/2 Ks. " carne	2100
		Transp. na pag. n ^o 596	14700

Francisco Catalano

1918		DEBITO	CREDITO
Mar.	16	Transp. na pag. n ^o 405	53065
"	"	1 l. de pinga	500
	19	m/ ordem a Bap. Stocco	70000
"	"	em quinheiro	30000
	22	3 Ks. de toucinho	3600
"	"	1 barr. " porco	2000
	23	1/2 arr. " cafe	3000
"	"	1 l. " pinga	500
	29	3 Ks. " toucinho	3600
	30	7/2 " " carne	4500
"	"	2 ls. " pinga	1000
		remedios no Carlos dia 26	5500
	31	m/ do leite	3000
"	"	2 dias de serv ^o a 2500	5000
Abr.	3	beneficio de anos	1000
	5	2 Ks. de toucinho	2400
	6	4 1/2 " " carne	2700
"	"	1 l. " pinga	600
	12	2 Ks. " toucinho	2400
	13	2 1/2 " " carne	1500
"	"	1 l. " pinga	600
	19	2 Ks. " toucinho	2400
	20	2 " " carne	1200
"	"	1 l. " pinga	600
"	"	1 carroto p ^o milho	3000
	26	1 1/2 K. de toucinho	1800
	27	1/2 arr. " cafe	3000
"	"	1 l. " pinga	600
"	"	remedios no Carlos	11500
	30	m/ Medico	4000
		Transp. na pag. n ^o 534	219565
			5000

André Telosi

DEBITO CREDITO

1918

Mar	16	Transp. da pap. n.º 357	17 800	
"	19	1 p.º de pinga em dinheiro adiantado	1 700	
"	22	1 " "	50 000	
"	23	1/2 arr. de café	1 000	
"	23	1 p.º " pinga	1 700	
"	23	2 carretos p.º lenha	6 000	
"	29	1 barr. de porco	2 000	
"	30	1 l. de pinga	500	
"	31	3 dias " " a 2500		7 500
Abri	5	benefício de arroz	1 000	
"	6	9 1/2 ks. de carne	5 700	
"	13	1 l. " pinga	600	
"	13	1/2 arr. " café	3 000	
"	20	1 l. " pinga	600	
"	20	1 p.º " "	2 000	
"	27	1 " " "	2 000	
"	30	m/ Medicos	4 000	
"		Luc	5 000	
"		1 dia de serviço a 2500		2 500
"		4870 pes de café que tracto a 2003		97 400
"		2883 " " " " " 15"		43 245
		Saldo que recebe	120 045	
			150 645	150 645
Maio	4	1 p.º de pinga	2 000	
"	11	1/2 arr. " café	3 000	
"	17	1 p.º " pinga	2 000	
"	17	1 carreto p.º milho	3 000	
"	18	4 ks. de carne	2 400	
"	21	1 p.º " pinga	2 000	
"	21	em dinheiro	100 000	
"		Transp. na pap. n.º 589	114 400	

Horacio Carlos

DEBITO CREDITO

1918

Mar	16	Transp. da pap. n.º 397	101 550	
"	17	m/ ordem no Bap. Stocco	25 000	
"	23	30 ls. de feijão	2 400	
"	29	2 ks. " toucinho	2 400	
"	30	1/2 " " carne	900	
"	30	30 ls. " feijão	2 400	
Abri	6	30 " " "	2 400	
"	7	m/ ordem a Bap. Stocco	15 000	
"		em dinheiro	10 000	
"	13	5 ks. de carne	3 000	
"		1/2 arr. " café	3 000	
"		30 ls. " feijão	2 400	
"	20	2 ks. " toucinho	2 400	
"		4 1/2 " " carne	2 700	
"		30 ls. " feijão	2 400	
"	26	benefício de arroz	1 000	
"		2 ks. de toucinho	2 400	
"	27	20 ls. " feijão	1 600	
"		1 " " pinga	600	
"	30	m/ Medicos	4 000	
"		2237 pes de café que tracto a 2003		47 740
"		2074 " " " " " 15"		31 110
		Saldo		111 700
			187 550	187 550
Maio	1	Saldo a m/ favor	111 700	
"		m/ ordem a Bap. Stocco	25 000	
"	3	2 ks. de toucinho	2 400	
"	4	4 " " carne	2 400	
"		30 ls. " feijão	2 400	
"	11	25 " " "	2 000	
"		Transp. na pap. n.º 580	145 900	

Francisco Ben. dos Santos

1918		DEBITO	CREDITO
Mar	16	Transp. da pap. n° 400	177.990
	19	ordem no Brar. Vitor	30.000
	23	15 ls. de fuba	1.200
	30	3/2 Ks. de carne	2.100
	"	1 coraçã	1.000
Abri.	6	1 "	1.000
	6	1 l. de pinga	600
	12	2 Ks. de toucinho	2.400
	13	3/2 " de carne	2.100
	"	1 coraçã	1.000
	19	2 Ks. de toucinho	2.400
	"	1 man	1.000
	"	1 coraçã	1.000
	21	ordem a Brar. Vitor	25.000
	27	3 Ks. de carne	1.800
	"	1 coraçã	1.000
	"	1 l. de pinga	600
	30	ordem a Brar. Vitor	4.000
	2311	pes de café que tracta a 2011	48.680
	2500	" " " " " 15	37.500
		Balanço	170.010
			256.190
			256.190
Maio	1	Lalco a ord. favor	170.010
	4	1 carrão pº milho	3.000
	"	2/2 Ks. de carne	1.500
	"	1 coraçã	1.000
	"	1/2 ord. de café	3.000
	"	1 l. de pinga	600
	11	1 coraçã	1.000
	"	1 l. de pinga	600
		Transp. na pap. n° 584	180.710

José Alves

1918		DEBITO	CREDITO
Mar	16	Transp. da pap. n° 345	8.100
	22	2 Ks. de toucinho	2.400
	23	20 ls. de fuba	1.600
	27	4 dias de serviço no seu café a 2500	10.000
	30	2/2 Ks. de carne	1.500
	"	20 ls. de fuba	1.600
		remédios no Carlos via 20	9.000
		" " " " " 24	8.000
	31	ord. de leite	2.500
Abri.	5	1/2 l. de toucinho	1.800
	19	1 " " "	1.200
	27	1/2 " de carne	900
		remédios no Carlos via 5	3.500
		1 chamado Médico em 4 Abril	5.000
	30	ord. Médico	4.000
		3713 pes de café que tracta a 2011	74.260
		2155 " " " " " 15	32.325
		Lalco que recebe	145.485
			106.585
			106.585
Maio	4	3/2 Ks. de carne	2.100
	18	benefício de arroz	1.000
	22	1 carrão pº milho	3.000
		remédios no Carlos via 5	2.900
	31	ord. de leite	3.000
	"	2 Ks. de toucinho	2.400
Jun	1	1 " de carne	600
	"	50 ls. de feijão	15.000
	15	2 Ks. de toucinho	2.400
	23	7/2 " de carne	4.500
	"	1 grº de pinga	2.500
		Transp. na pap. n° 55	39.400

V^a Florentino

DEBITO CREDITO

1918

Mar	16	Transp. da pap. n.º 387	12700	
	22	2 1/2 lbs. de toucinho	3000	
	29	2 " " "	2400	
	30	10 ls. " fuba	800	
	31	m/ Medico	2000	
		Luz	2500	
		24 1/2 dias de ser.º do João a 2000		49000
		8 horas " " " " 2000		1600
		23 dias " " " Ant.º a 1200		27600
		6 horas " " " " 100		600
		20 1/2 dias " " " Joie a 600		12450
		5 1/2 horas " " " " 100		550
		Saldo que recebeu	68400	
			91800	91800
Apr	5	2 lbs. de toucinho	2400	
	6	2 1/2 " " carne	1500	
		" 1/2 arr. " café	3000	
		" 10 ls. " fuba	800	
	12	2 lbs. " toucinho	2400	
	13	4 " " carne	2400	
	14	1 dinheiro recebido a mais no papam	1600	
	19	2 1/2 lbs. de toucinho	3000	
	26	1 barr. de porco	2500	
	27	1 l. de pinça	600	
	30	m/ Medico	2000	
		Luz	2500	
		26 dias de ser.º de João a 2000		52000
		7 1/2 horas " " " " 2000		1500
		26 dias " " " Ant.º a 1200		31200
		6 1/2 horas " " " " 100		650
		Transp. na pap. n.º 537	24700	85350

Antonio Nanci

DEBITO CREDITO

1918

Mar	19	Transp. da pap. n.º 348	71300	
	23	1/2 arr. de café	3000	
		" 1 gr.º " pinça	1700	
	30	7 1/2 lbs. " carne	4500	
		" 1 gr.º " pinça	1700	
Apr	6	3 lbs. " carne	1800	
		" 1 gr.º " pinça	2000	
		" benefício de arroz	1000	
	13	1/2 arr. de café	3000	
		" 1 gr.º " pinça	2000	
	20	1 " " "	2000	
	27	1 lb. " carne	600	
		" 1 gr.º " pinça	2000	
	30	m/ Medico	4000	
		Luz	5000	
		4118 pes. de café que tracta a 200		82360
		3231 " " " " " 15		48465
		Saldo que recebeu	25225	
			130825	130825
Mai	4	11 lbs. de carne	2400	
		" 1 gr.º " pinça	2000	
	11	2 lbs. " carne	1200	
		" 1/2 arr. " café	3000	
		" 1 gr.º " pinça	2000	
	16	2 carretos p.º milho	6000	
	18	6 lbs. de carne	3600	
		" 1 gr.º " pinça	2000	
	21	m. viduo Bap. Pocco	50000	
		" em dinheiro	50000	
	23	2 carretos p.º milho	6000	
		Transp. na pap. n.º 594	128200	

Otto Wendel

1918		DEBITO	CREDITO
Mar	22	Transp. na pag. n.º 409	81 050
	23	1/2 arr. de café	3 000
	"	15 ls. " fuba	1 200
	"	2 " " pinga	1 000
	24	1 viagem de Frolg	5 000
	29	2 1/2 Ks. de toucinho	3 000
	30	3 " " carne	1 800
	"	15 ls. " fuba	1 200
	"	2 " " pinga	1 000
		medic. no Carlos sua 1	4 000
		" " " " 11	7 000
		" " " " 16	10 000
	31	m/ Medicis	2 000
		Cur	2 500
		seu ordenado	75 000
		Balanco	48 750
		<u>123 750</u>	<u>123 750</u>
Ab.	1	Saldo a m/ favor	48 750
	5	2 Ks. de toucinho	2 400
	6	4 " " carne	2 400
	"	15 ls. " fuba	1 200
	"	1 " " pinga	600
	12	2 1/2 Ks. " toucinho	3 000
	13	3 1/2 " " carne	2 100
	"	1/2 arr. " café	3 000
	"	20 ls. " fuba	1 600
	"	1 " " pinga	600
	15	m/ ordem no Barp. Stoco	40 000
	"	1 latta varin	800
	19	2 1/2 Ks. de toucinho	3 000
		Transp. na pag. n.º 517	09 450

Porphyrio da Silva

1918		DEBITO	CREDITO
Mar	23	10 ls. de fuba	800
	30	3 Ks. " carne	1 800
	31	4 1/2 dias " serviço a 2500	11 250
	"	2 horas " " 2000 ¹²	400
		Saldo que recebeu	9 050
		<u>11 650</u>	<u>11 650</u>
Ab.	6	1/2 arr. de café	3 000
	"	10 ls. " fuba	800
	12	1 K. " toucinho	1 200
	13	2 " " carne	1 200
	"	10 ls. " fuba	800
	14	em sinheiro adiantado	20 000
	"	sinheiro que recebeu a mais no pagamento	1 000
	19	1 K. de toucinho	1 200
	21	1 viagem de Frolg	5 000
	30	m/ Medicis	2 000
		Cur	2 500
		26 dias de serv. a 2500	65 000
		4 1/2 horas " " 2000 ¹²	900
		Saldo que recebeu	27 200
		<u>65 900</u>	<u>65 900</u>
Maio	11	2 Ks. de carne	1 200
	10	1 " " toucinho	1 200
	18	3 " " carne	1 800
	20	em sinheiro	15 000
	31	1 1/2 K. de toucinho	1 800
		m/ Medicis	2 000
		Cur	2 500
		24 dias de serv. a 2500	60 000
		1 1/2 horas " " 2000 ¹²	300
		Transp. na pag. n.º 8	25 500
			60 300

José Zamate

DEBITO CREDITO

1918

Mar	21	Transp. sea pag. n° 375	15 850	
	23	1 gr ^o de pinça	1 700	
	31	m/ Medicos Luz	2 000 2 500	
		17 3/4 dias de servicio a 2500		44 375
		6 horas " " " 2000 ^s		1 200
		Saldo que recibo	23 525	
			45 575	45 575
Abr.	6	1 gr ^o de pinça	2 000	
	13	3 Ks. " carne	1 800	
	20	2 latitas varias	1 800	
	27	1/2 lb. de pinça	900	
		" -1 carne p ^o anjo	3 000	
		" 1 chamante Medicos	5 000	
	30	m/ Medicos Luz	2 000 2 500	
		9 dias de servicio a 2700		24 300
		12 " " " " 2500		30 000
		2 1/2 horas " " " 2000 ^s		500
		Saldo que recibo	36 000	
			54 800	54 800
Mai	4	3 Ks. de carne	1 800	
		" 20 ls. " fuba	1 600	
		" 1 1/2 " " pinça	900	
	10	1 1/2 K. " toucinho	1 800	
	11	20 ls. " fuba	1 600	
		" 1 gr ^o " pinça	2 000	
	17	2 Ks. " toucinho	2 400	
	25	3 1/2 " " carne	2 100	
		" 20 ls. " fuba	1 600	
		Transp. sea pag. n° 598	15 800	

Martin Diple

DEBITO CREDITO

1918

Mar	8	Transp. sea pag. n° 254	10 400	
	23	1 gr ^o de pinça	1 700	
	30	10 ls. " pinça	5 000	
	31	2 dias " ser ^o a 2500		5 000
Abr.	5	3 Ks. " carne	1 800	
	13	1 gr ^o " pinça	2 000	
	20	2 Ks. " carne	1 200	
	27	2 " " "	1 200	
	30	m/ Medicos	4 000	
		9 1/4 dias de servicio a 2500		23 125
		7011 pes de café que traxo a 200 ^s		140 220
		Saldo que recibo	140 045	
			168 345	168 345
Mai	4	3 Ks. de carne	1 800	
		" 1 (car) " café	6 000	
		" 10 ls. " pinça	6 000	
	10	3 K. " toucinho dijo carne	1 800	
	25	2 " " carne	1 200	
	31	22 dias " ser ^o a 2500		60 000
		" 6 horas " " " 2000 ^s		1 200
		" 4 " " " " 2500		10 000
Jun	1	2 Ks. de carne	1 200	
		" 1 (car) " café	6 000	
		" 10 ls. " pinça	6 000	
		" 7 2 Ks. " carne	1 200	
	16	10 ls. " pinça	7 000	
	23	2 Ks. " carne	1 200	
	30	m/ Medicos	4 000	
		" 9 jacois de manomna colhido a 200 ^s		1 800
		10 dias " ser ^o a 2500		25 000
		7011 pes de café que traxo a 200 ^s		140 220
		Transp. sea pag. n° 78	43 400	
			238 220	238 220

Diogo Damião

1918

DEBITO CREDITO

Mar	29	Transp. da pag. n ^o 395	86 200	
	30	2 Ks. de carne	1 200	
	"	20 ls. " fuba	1 600	
	31	50 " " milho	4 000	
	"	de leite	400	
	"	imp. Medico	2 000	
	"	Luz	2 500	
		em dinheiro		100 000
		Saldo que recebeo	2 100	
			100 000	100 000
Abri	5	2 Ks. de toucinho	2 400	
	6	2 " " carne	1 200	
	"	1/2 arr. " cafe	3 000	
	"	20 ls. " fuba	1 600	
	12	3 Ks. " toucinho	3 600	
	13	2 " " carne	1 200	
	"	25 ls. " fuba	2 000	
	14	em dinheiro	60 000	
	18	50 ls. de milho	4 000	
	19	3 Ks. " toucinho	3 600	
	20	2 1/2 " " carne	1 500	
	"	20 ls. " fuba	1 600	
	21	em dinheiro	10 000	
	26	3 Ks. de toucinho	3 600	
	27	2 " " carne	1 200	
	"	20 ls. " fuba	1 600	
	28	50 " " milho	4 000	
	30	de leite	800	
		imp. Medico	2 000	
		Luz	2 500	
		Transp. na pag. n ^o 541	111 400	

Benedicto Geronymo

1918

DEBITO CREDITO

Mar	23	Transp. da pag. n ^o 401	34 650	
	29	2 Ks. de toucinho	2 400	
	30	4 1/2 " " carne	2 700	
	"	10 ls. " fuba	800	
	"	1 1/2 " " pinga	750	
	31	imp. Medico	2 000	
	"	Luz	2 500	
		22 dias de remisso a 2500		55 000
		6 horas " " 2000 ⁰⁰		1 200
		Saldo que recebeo	10 400	
			56 200	56 200
Abri	5	1 K. de toucinho	1 200	
	6	4 1/2 " " carne	2 700	
	"	20 ls. " fuba	1 600	
	"	1 1/2 " " pinga	900	
	8	2 latras varias	1 600	
	12	2 Ks. de toucinho	2 400	
	13	3 " " carne por engarro	0 800	
	"	1/2 arr. " cafe	3 000	
	"	20 ls. " fuba	1 600	
	"	1 1/2 " " pinga	900	
	14	em dinheiro	10 000	
	19	2 Ks. de toucinho	2 400	
	20	" " " carne	2 400	
	"	20 ls. " fuba	1 600	
	"	1 1/2 " " pinga	900	
	"	1 cabo de machado	1 500	
	26	2 Ks. " toucinho	2 400	
	27	1/2 l. " pinga	900	
	30	imp. Medico	2 000	
		Transp. na pag. n ^o 536	40 000	

Hilario de Lima

1918		DEBITO	CREDITO
Mar	23	Transp. da pag. n° 415	272 625
	29	2 Kg. de toucinho	2 400
	30	3 " " carne	1 800
	"	10 ls. " fuba	800
	"	1 qt ^{do} " pinga	1 700
		remedios no Carlos dia 3	6 000
	31	m/ de Leite	1 000
		Luz	2 500
		m/ Medico	2 000
	21	diar de servico a 2500	52 500
	2	" " " " 2700	5 400
	6	horas " " " 200	1 200
		Balanco	231 725
			290 825
			290 825
Abri	1	Saldo a m/ favor	231 725
	"	m/ ordem Brax Vta Primo	30 000
	5	2 Kg. de toucinho	2 400
	6	2 1/2 " " carne	1 800
	"	20 ls. " fuba	1 600
	"	1 qt ^{do} " pinga	2 000
	8	1 careta p ^a lenha	5 000
	9	2 Kg. de toucinho	2 400
	13	3 " " carne	1 800
	"	1/2 l. " pinga	900
	16	m/ ordem no Brax Vta	15 000
	"	10 ls. de feijao	3 000
	19	2 Kg. " toucinho	2 400
	20	3 " " carne	1 800
	"	15 ls. " fuba	1 200
	"	1 qt ^{do} " pinga	2 000
		Transp. na pag. n° 524	304 725

João Faria

1918		DEBITO	CREDITO
Mar	30	Transp. da pag. n° 435	180 225
	"	1 l. de pinga	500
	"	remedios no Carlos dia 8	6 000
	31	m/ Medico	2 000
		Luz	2 500
		m/ de leite	2 500
		23 1/2 dias de servico a 2500	58 750
		7 horas " " " 200	1 400
		Balanco	133 575
			193 725
			193 725
Abri	1	Saldo a m/ favor	133 575
	"	m/ ordem a Brax Vta Primo	25 000
	5	2 Kg. de toucinho	2 400
	6	3 " " carne	1 800
	"	1 qt ^{do} " pinga	2 000
	12	1/2 Kg. carne su porco	600
	13	3 " " "	1 800
	19	1 barr. de porco	2 500
	20	3 Kg. " carne	1 800
	"	1 qt ^{do} " pinga	2 000
	27	3 Kg. " carne	1 800
	"	1 l. " pinga	600
	30	m/ de leite	3 000
		m/ Medico	2 000
		Luz	2 500
		25 1/4 dias de ser. a 2500	62 375
		4 1/2 horas " " " 200	900
		Balanco	118 100
			183 375
			183 375
Maio	1	Saldo a m/ favor	118 100
		Transp. na pag. 557	118 100

Germano Wendel

1918

			DEBITO	CREDITO
Mar	30	Transp. da pag. n ^o 335	16 100	
"	"	1 l. de pinga	500	
	31	2 dias " res ^o a 2500		5 000
Abri	6	1 l. " pinga	600	
	13	1 " " "	600	
	20	1 pr ^o " "	2 000	
	23	beneficio de arroz	1 000	
	27	2 lbs de carne	1 200	
	30	ml Medico	4 000	
		16 1/2 carros e 50 feixes cortados a 2500 o carro		42 250
		2012 pes de cafe que tracta a 2000		40 240
		4379 " " " " " 1500		65 685
		Saldo que recebeo	127 175	
			153 175	153 175
Mai	4	1/2 can de cafe	3 000	
"	"	1 pr ^o " pinga	2 000	
	11	3 lbs " carne	1 800	
	25	4/6 " " "	2 700	
	31	6 dias " res ^o a 2500		15 000
Jun.	1	1 l. " pinga	600	
	8	2 1/2 lbs " carne	1 500	
	16	1 l. " pinga	700	
	"	150 pes " cafe que compra a 3000		4 500
	23	4 lbs " carne	2 400	
	"	1/2 can " cafe	3 000	
	"	1 l. " pinga	700	
	28	beneficio de arroz	1 000	
	29	5 1/2 lbs de carne	3 300	
	"	1 l. " pinga	700	
	30	ml Medico	4 000	
		Transp. na pag. n ^o 66	27 400	19 500

Arthur F. Neves

1918

			DEBITO	CREDITO
Mar	30	Transp. da pag. n ^o 396	45 600	
"	"	1 l. de pinga	500	
	31	ml Medico	2 000	
		Luz	2 500	
		22 1/4 dias de res ^o a 2500		55 625
		9 horas " " " 2000		1 800
		Saldo que recebeo	6 825	
			57 425	57 425
Abri	5	2 lbs de toucinho	2 400	
	6	2 " " carne	1 200	
	"	10 lbs " feba	800	
	"	1 pr ^o " pinga	2 000	
	12	2 1/2 lbs " toucinho	3 000	
	14	em dinheiro adiantado	20 000	
	20	1 1/2 lbs de carne	900	
	"	10 lbs " feba	800	
	"	1 " " pinga	600	
	26	2 lbs " toucinho	2 400	
	27	1 l. " pinga	600	
	30	ml Medico	2 000	
		Luz	2 500	
		28 dias de arroz a 2500		62 500
		5 horas " " " 2000		1 000
		Saldo que recebeo	24 300	
			63 600	63 500
Mai	3	2 lbs de toucinho	2 400	
	4	2 1/2 " " carne	1 500	
	"	10 lbs " feba	800	
	"	1/2 can " cafe	3 000	
	"	1 pr ^o " pinga	2 000	
		Transp. na pag. n ^o 568	9 700	

Jose Demarchi

DEBITO CREDITO

1918

Mar	30	Transp. na pag. n° 363	25 600	
		Beneficio de arroz	1 000	
Abri	13	5 1/2 Ks. de carne	3 300	
	13	1 qd. " pinga	2 000	
	"	do. emendar e rasquear 2 porcos	2 000	
	20	7 1/2 Ks. de carne	4 500	
	"	1 qd. " pinga	2 000	
	"	Beneficio de arroz	1 000	
	27	1 qd. de pinga	2 000	
	30	ml. Medico	4 000	
		Luc	5 000	
		3697 res de cafe que falta a 2013		73 940
		5077 " " " " " 15"		76 153
		Saldo que recibio	97 695	
			150 095	150 095
Maio	4	1 qd. de pinga	2 000	
	11	3 1/2 Ks. " carne	2 100	
	"	1/2 can. " cafe	3 000	
	"	1 qd. " pinga	2 000	
	18	5 Ks. " carne	3 000	
	"	1 qd. " pinga	2 000	
	20	Beneficio de arroz	1 000	
	25	1 qd. de pinga	2 000	
Jun	1	1 " " "	2 000	
	7	4 Ks. " carne	2 400	
	8	1 qd. " pinga	2 000	
	16	5 Ks. " carne	3 000	
	"	1/2 can. " cafe	3 000	
	"	1 qd. " pinga	2 500	
	22	Beneficio de arroz	1 000	
		Transp. na pag. n° 39	33 000	

Aniceto Damiao

DEBITO CREDITO

1918

Mar	31	Transp. da pag. n° 389	126 875	
		24 dias de servico a 2500		60 000
		8 horas " " " 2000		1 600
		Balanco		65 275
			126 875	126 875
Abri	1	Saldo a ml. favor	65 275	
	5	2 Ks. de toucinho	2 400	
	6	4 " " carne	2 400	
	"	10 lb. " fuba	800	
	"	1 1/2 " " pinga	900	
	12	2 Ks. " toucinho	2 400	
	13	10 lb. " fuba	800	
	14	ml. ordem a Bap. Stocco	40 000	
	19	1 K. de toucinho	1 200	
	20	1 1/2 lb. " pinga	900	
	27	2 Ks. " carne	1 200	
	30	ml. Medico	2 000	
		Luc	2 500	
		26 dias de serv. a 2500		65 000
		6 1/2 horas " " " 2000		1 300
		Balanco		56 475
			122 775	122 775
Maio	1	Saldo a ml. favor	56 475	
	3	2 Ks. de toucinho	2 400	
	4	2 1/2 " " carne	1 500	
	"	10 lb. " fuba	800	
	"	1/2 can. " cafe	3 000	
	"	1 1/2 lb. " pinga	900	
	10	2 Ks. " toucinho	2 400	
	11	3 " " carne	1 800	
		Transp. na pag. n° 572	69 275	

Jose Furlan

DEBITO CREDITO

1918

Mar 31	Transp. da pag. n° 377	31 650	23 625
	11 dias de serviço a 2500		35 000
	4 horas " " " 2000		800
	Saldo que recebo	27 775	
		59 425	59 425
Abri 5	2 Kg. de toucinho	2 400	
6	2 1/2 " " carne	1 500	
"	15 ls. " fuba	1 200	
"	1/2 " " pinga	900	
12	1 K. " toucinho	1 200	
14	dinheiro que recebo a mais no pagamento	2 300	
19	2 1/2 Kg. de toucinho	3 000	
30	ml. Medicico Luz	2 000 2 500	
	23 dias de serviço a 2500		57 500
	1 " " " " 2700		2700
	6 1/2 horas " " " 2000		1 300
	Saldo que recebo	44 500	
		61 500	61 500
Mai 4	15 ls. de fuba	1 200	
"	1 pt ^o " pinga	2 000	
10	1 1/2 K. " toucinho	1 800	
11	3 " " carne	1 800	
"	15 ls. " fuba	1 200	
17	1 1/2 Kg. " toucinho	1 800	
18	10 ls. " fuba	800	
31	ml. Medicico Luz	2 000 2 500	
	4 dias de serviço a 2700		10 800
	18 3/4 " " " " 2500		46 875
	Transp. na pag. n° 6	15 100	57 675

Jose Rossetti

DEBITO CREDITO

1918

Mar 31	Transp. da pag. n° 417	34 500	59 925
	Saldo que recebo	25 425	
		59 925	59 925
Abri 6	1 K. de carne		600
"	20 ls. " fuba		1 600
"	1 pt ^o " pinga		2 000
13	1 K. " carne		600
"	20 ls. " fuba		1 600
"	1 pt ^o " pinga		2 000
14	dinheiro que recebo a mais no pagamento		4 600
20	20 ls. de fuba		1 600
"	1 pt ^o " pinga		2 000
27	20 ls. " fuba		1 600
"	1 pt ^o " pinga		2 000
30	ml. Medicico Luz		2 000 2 500
	23 1/2 dias de serviço a 2500		59 375
	4 1/2 horas " " " 2000		900
	Saldo que recebo	35 575	
		60 275	60 275
Mai 3	2 Kg. de toucinho		2 400
"	2 " " carne		1 200
"	20 ls. " fuba		1 600
"	1/2 Carr. " café		3 000
10	1 1/2 K. " toucinho		1 800
11	20 ls. " fuba		1 600
"	1 pt ^o " pinga		2 000
17	2 Kg. " toucinho		2 400
18	2 1/2 " " carne		1 500
"	20 ls. " fuba		1 600
	Transp. na pag. n° 587	19 100	

Silverio Piccinini

1918		DEBITO	CREDITO
Mar	31	Transp. da pag. n° 323	8 900
		22 dias de serviço a 2500	55 000
		7 1/2 horas " " " 2000	1 500
		Saldo que recebeo	47 600
			56 500
Abri	14	dinheiro que recebeo a mais no pagamento	2 400
	30	imp. Medico	2 000
		Sur	2 500
		26 dias de serviço a 2500	65 000
		6 horas " " " 2000	1 200
		Saldo que recebeo	59 300
			66 200
19		dinheiro que recebeo a mais	100
Maio	25	2 1/2 kg de carne	1 500
	31	imp. Medico	2 000
		Sur	2 500
		2 dias de serviço a 2700	5 400
		23 " " " 2500	57 500
		1/2 horas " " " 2000	300
		Saldo que recebeo	57 100
			63 200
Jun	1	2 Kg. de carne	1 200
	4	1 potãozinho	2 000
	15	8 Kg. de toucinho	9 600
	23	2 " " carne	1 200
	30	imp. Medico	2 000
		em ordenados	80 000
		Saldo que recebeo	64 000
			80 000
Jul	14	2 Kg. de carne	1 200
	21	2 " " "	1 200
		Transp. na pag. n° 112	2 400

Antonio Billato

1918		DEBITO	CREDITO
Mar	31	Transp. da pag. n° 400	37 200
		24 dias de ser° a 2500	60 000
		5 1/2 horas " " " 2000	1 100
		Saldo que recebeo	23 900
			61 100
Abri	5	2 Kg. de toucinho	2 400
	6	1 1/2 " " carne	900
		" 20 lb. " fuba	1 600
		" 1 " " pinça	600
	13	10 " " fuba	800
		" 1 " " pinça	600
	14	em dinheiro adiantado	20 000
	20	1 lb. de pinça	600
	26	1 Kg. de toucinho	1 200
	27	15 lb. " fuba	1 200
	30	imp. de leite	3 000
		imp. Medico	2 000
		Sur	2 500
		24 1/4 dias de serviço a 2500	61 875
		7 horas " " " 2000	1 400
		Saldo que recebeo	25 875
			63 275
Maio	3	2 Kg. de toucinho	2 400
	4	2 " " carne	1 200
		" 15 lb. " fuba	1 200
		" 1 " " pinça	600
	10	1 Kg. de toucinho	1 200
	11	1/2 " " carne	900
		" 20 lb. " fuba	1 600
		" 1 " " pinça	600
		Transp. na pag. n° 577	9 700

Baptista Bussanaro

1918		DEBITO	CREDITO
Mar	31		2000
			41850
			17500
			1100
		58450	
		60450	60450
Apr.	14	1600	
	30	2000	
			54000
			12500
			800
		63700	
		67300	67300
Maio	31		2000
			70200
			200
		68400	
		70400	70400
Jun.	30		2000
			64125
			1900
		66025	
		66025	66025
Jul.	31		2000
			70200
			5000
			1500
		74700	
		76700	76700

Benedicto F. Neves

1918		DEBITO	CREDITO
Mar	31		15950
			30375
			30625
			1000
		46150	
		62100	62100
Apr.	5		2400
	6		800
			900
	13		900
			800
	12		3900
	20		600
	30		2000
			2500
			51300
			12500
			1300
		50300	
		65100	65100
Maio	3		2400
	4		1200
	10		1800
	11		1200
			2000
	18		800
	25		1200
			900
	31		2000
			2500
			67500
		16000	67500

João Bueno

DEBITO CREDITO

1918

Mar	31	Transp. da pap. n° 431	134 025	59725
		Balanco		74 300
			134 025	134 025
Abr	1	Saldo a m/ favor	74 300	
"	5	25 ls. de feijão	7 500	
"	"	2 Ks. " toucinho	2 400	
"	6	20 ls. " fuba	1 600	
"	12	3 Ks. " toucinho	3 600	
"	13	10 ls. " fuba	800	
"	14	m/ arroem a Bap. Stoico	40 000	
"	19	3 Ks. de Toucinho	3 600	
"	20	10 ls. " fuba	800	
"	26	2 Ks. " toucinho	2 400	
"	27	20 ls. " fuba	1 600	
"	"	1 qt. " pinga	2 000	
"	30	de leite	1 200	
		m/ Medico	2 000	
		Lucr	2 500	
		21 dias de us° a 2700		56 700
		5 " " " a 2500		12 500
		6 1/2 horas " " " 2000		1 300
		Balanco		75 800
			146 300	146 300
Maio	1	Saldo a m/ favor	75 800	
"	3	2 Ks. de toucinho	2 400	
"	4	20 ls. " fuba	1 600	
"	8	33 " " feijão	9 900	
"	10	2 Ks. " toucinho	2 400	
"	11	2 " " carne	1 200	
"	"	10 ls. " fuba	800	
		Transp. na pap. n° 579	94 100	

Alfredo T. de Alvarenga

DEBITO CREDITO

1918

Mar	29	Transp. da pap. n° 220	4 800	
	31	m/ Medico	2 000	
		21 1/4 dias de us° a 2000		43 500
		1 1/2 horas " " " 2000		300
		Saldo que recebo	37 000	
			43 800	43 800
Abr	5	2 Ks. de toucinho	2 400	
"	2	2 " " "	2 400	
"	14	cinheiro que recebo a mais no pagamento	3 000	
"	19	2 Ks. de toucinho	2 400	
"	26	2 " " "	2 400	
"	30	m/ Medico	2 000	
		25 1/4 dias de us° a 2000		50 500
		Saldo que recebo	35 900	
			50 500	50 500
Maio	31	m/ Medico	2 000	
		24 1/2 dias de us° a 2500		49 000
		Saldo que recebo	42 000	
			49 000	49 000
Jun	4	1 foize	4 000	
"	"	1 cabo "	1 000	
"	30	m/ Medico	2 000	
		21 1/2 dias de us° a 2000		43 500
		Saldo que recebo	36 500	
			43 500	43 500
Jul	31	m/ Medico	2 000	
		25 dias de us° a 2000		50 000
		Saldo que recebo	48 000	
			50 000	50 000

Joaquim Gomes do Pinho

DEBITO CREDITO

1918

Mar	31	Transp. da pag n ^o 24	4 900	
		22% dias de serviço a 2500		56 875
		2 horas " " 2000?		400
		Saldo que recebeo	52 375	
			57 275	57 275
<hr/>				
Abri	6	1/2 arr. de café	3 000	
	20	2 lbs: " carne	1 200	
	30	m/ Medico	2 000	
		24% dias de ser ^o a 2500		61 875
		14 horas " " 2000?		2 800
		Saldo que recebeo	58 475	
			64 675	64 675
<hr/>				
Mai	11	2 lbs. de carne	1 200	
	18	2 " " "	1 200	
	31	m/ Medico	2 000	
		26% dias de ser ^o a 2500		66 250
		11 horas " " 2000?		8 200
		Saldo que recebeo	70 050	
			74 450	74 450
<hr/>				
Jun	7	2 lbs. de carne	1 200	
	30	m/ Medico	2 000	
		20% dias que trabalharam a 2500		51 250
		Saldo que recebeo	48 050	
			51 250	51 250
<hr/>				
Jul.	7	2 lbs. de carne	1 200	
	14	1/2 arr. de café	3 000	
	"	1 gr ^o " pinga	2 500	
	31	m/ Medico	2 000	
		27 dias de ser ^o a 2500		67 500
		1 hora " " 2000?		200
		Saldo que recebeo	59 000	
			67 700	67 700

Eugenio da Cruz

DEBITO CREDITO

1918

Mar	31	Transp. da pag n ^o 332	70 750	
		seu ordenado de 65\$ cf. folha de 1 dia		63 834
		dinheiro que recebeo	40 000	
		Balanceo		47 016
			110 850	110 850
<hr/>				
Abri	1	Saldo a m/ favor	47 016	
	5	2 lbs. carne de porco	2 400	
	20	3 " " "	1 800	
	27	2 1/2 " " "	1 500	
	28	1 gr ^o " pinga	2 000	
	30	m/ Medico	2 000	
		Luz	2 500	
		seu ordenado de 65\$ por mes com folha de 2 dias		60 667
		dinheiro que recebeo	278 000	
		Balanceo		26 349
			87 016	87 016
<hr/>				
Mai	1	Saldo a m/ favor	26 349	
	4	2 1/2 lbs. de carne	1 500	
	17	1 " " farinha	1 200	
	18	2 1/2 " " carne	1 500	
	25	2 1/2 " " "	1 500	
		remedios no hospital dia 2	5 500	
		" " " " 3	5 000	
	31	de leite	3 000	
		m/ Medico	2 000	
		Luz	2 500	
		seu ordenado de 65\$ por mes cf. folha de 1 dia		62 838
		Saldo que recebeo	12 789	
			62 838	62 838

Pedro da Silva

1918

DEBITO CREDITO

			DEBITO	CREDITO
Mar	31	Transp. da pag. n° 402	23 800	55 000
		Saldo que recebeo	31 200	
			55 000	55 000
Abri	5	2 Ks. de toucinho	2 400	
	6	1 l. " pinga	600	
	"	1 p ^o " "	2 000	
	"	1 carne de lenha	9 000	
	12	4 Ks. " carne	2 400	
	13	1 l. " pinga	600	
	15	em suinheiro	10 000	
	"	1 man	1 000	
	20	4 Ks. de carne	2 400	
	"	1 l. " pinga	600	
	26	2 Ks. " toucinho	2 400	
	27	2 " carne	1 200	
	"	1 l. " pinga	600	
	30	" m/ Medico	2 000	
		Luz	2 500	
		na ordenado		55 000
		Saldo que recebeo	15 300	
			55 000	55 000
Maio	3	2 Ks. de toucinho	2 400	
	4	" " carne	2 400	
	"	1 l. " pinga	600	
	11	2 Ks. " carne	1 200	
	"	1 l. " pinga	600	
	17	2 Ks. " toucinho	2 400	
	18	4 " " carne	2 400	
	"	1 l. " pinga	600	
	24	2 Ks. " toucinho	2 400	
		Transp. na pag. n° 540	15 000	

Angelin Billato

1918

DEBITO CREDITO

			DEBITO	CREDITO
Mar	30	Transp. da pag. n° 262	7 900	
	31	3/4 dias de ur° a 2500		8 750
Abri	13	1 p ^o " pinga	2 000	
	"	concerto de 2 rocos	2 000	
	25	1 caixa p ^o anjo	2 000	
	27	4 Ks. de carne	2 400	
	30	3 dias de servico a 2500 m/ Medico		7 500
		5504 pes de cafe que tracta a 2003		110 080
		3039 " " " " " 15"		45 585
		Saldo que recebeo	149 615	
			171 915	171 915
Maio	3	beneficio de arroz		1 000
	4	7/8 Ks. de carne		4 500
	11	1 p ^o " pinga		2 000
	18	1 l. " "		600
	25	1 p ^o " "		2 000
	30	beneficio de arroz		1 000
	31	11/4 dias de ur° a 2500		28 125
Jun	8	1 p ^o " pinga	2 000	
	23	1 " " "	2 500	
	30	m/ Medico	4 000	
	17	dias de ur° a 2500		42 500
	4	caixa 1 K. de algodao colhiado a 2500		10 166
		5504 pes de cafe que tracta a 2003		110 080
		3039 " " " " " 15"		45 585
		Saldo que recebeo	216 856	
			236 456	236 456
Jul	7	1 p ^o de pinga	2 500	
	9	beneficio de arroz	1 000	
		Transp. na pag. n° 105	3 500	

Francisco Lires

1918

		DEBITO	CREDITO
Abri.	5 1/2 Ks. de toucinho	1 800	
	6 1/2 " " carne	800	
	13 2 " " "	1 200	
	19 2 " " toucinho	2 400	
	20 2 " " carne	1 200	
	22 1 carne p ^a lancha	5 000	
	30 m/ de leite	3 000	
	m/ Medico	2 000	
	Luz	2 500	
	21 dias de res ^o a 2700		56 700
	17/2 " " " 2500		11 875
	4/2 horas " " " 2000		900
	Saldo que recebeu	49 475	
		69 475	69 475
Maio	3 2 Ks. de toucinho	2 400	
	4 3 " " carne	1 800	
	" 1/2 can " cafe	3 000	
	" em quinteiris	20 000	
	10 1 K. de toucinho	1 200	
	17 2 " " "	2 400	
	18 2 " " carne	1 200	
	" 10 ls. " fuba	800	
	24 1 K. " toucinho	1 200	
	25 1 " " carne	600	
	" 10 ls. " fuba	800	
	31 1/2 K. " toucinho	1 800	
	m/ de leite	3 000	
	" Medico	2 000	
	Luz	2 500	
	26 dias de res ^o a 2700		70 200
	Transp. na prop. n ^o	10	44 700
			70 200

Manoel F de Moraes

1918

		DEBITO	CREDITO
Abri.	5 2 Ks. de toucinho	2 400	
	6 10 ls. " fuba	800	
	12 2 Ks. " toucinho	2 400	
	13 2 " " carne	1 200	
	14 dinheiro que recebeu a mais no pagamento	2 400	
	26 2 Ks. de toucinho	2 400	
	27 2 " " carne	1 200	
	30 m/ Medico	2 000	
	Luz	2 500	
	25 dias de res ^o a 2500		62 500
	Saldo que recebeu	45 200	
		62 500	62 500
Maio	4 1 K. de carne	600	
	10 1/2 " " toucinho	1 800	
	15 1 " " carne	600	
	18 1 " " "	600	
	24 2 Ks. " toucinho	2 400	
	25 2 " " carne	1 200	
	" 1/2 can " cafe	3 000	
	31 2 Ks. " toucinho	2 400	
	m/ Medico	2 000	
	Luz	2 500	
	26 dias de res ^o a 2500		65 000
	Saldo que recebeu	47 900	
		65 000	65 000
Jun	1 1 K. de carne	600	
	" " 15 ls. " fuba	1 200	
	15 2 Ks. " toucinho	2 400	
	16 15 ls. " fuba	1 200	
	23 2 Ks. " carne	1 200	
	Transp. na prop. n ^o	49	6 600

Francisco Pinto da Rocha

1918

DEBITO CREDITO

Mar	31	Transp. do pag. n°	167	9 000	7 500
Ab.	6	6/4 Ks. de carne		3 900	
	20	5 " " "		3 000	
		1 can. de café		6 000	
	30	ml. Médico		4 000	
		4834 pes de café que tracta a 2012			96 680
		357 " " " " " 15"			5 355
		Saldo que recebeo		83 635	
				109 535	109 535
Maio	18	5 Ks. de carne		3 000	
	25	7/4 " " "		4 500	
		1 can. de café		6 000	
	31	6 dias de us.º a 2500			15 000
Jun	20	acinhiao p.º rubricado		1 000	
	23	5 Ks. de carne		3 000	
	30	ml. Médico		4 000	
		1 dia de us.º a 2500			2 500
		4834 pes de café que tracta a 2012			96 680
		357 " " " " " 15"			5 355
		Saldo que recebeo		98 035	
				119 535	119 535
Jul.	28	1 can. de café		6 000	
Agos	31	ml. Médico		4 000	
		12 dias de us.º a 2500			30 000
		4834 pes de café que tracta a 2012			96 680
		357 " " " " " 15"			5 355
		Saldo que recebeo		122 035	
				132 035	132 035

Piccinini Celso

1918

DEBITO CREDITO

Mar	30	Transp. do pag. n°	228	6 500	
Ab.	6	4 Ks. de carne		2 400	
		1/2 can. de café		3 000	
		1 q.º de pinga		2 000	
	30	ml. Médico		4 000	
		Luz		5 000	
		3660 pes de café que tracta a 2012			73 200
		986 " " " " " 15"			14 790
		Saldo que recebeo		65 090	
				87 990	87 990
Maio	1	1/2 can. de café		3 000	
	25	5 Ks. de carne		3 000	
	31	4 dias de us.º a 2500			10 000
Jun	16	1/2 can. de café		3 000	
	20	acinhiao p.º rubricado		500	
	29	3 Ks. de carne		1 800	
		1 q.º de pinga		2 500	
	30	ml. Médico		4 000	
		Luz		5 000	
		2 can. e 3/4 Ks. de algodao a 2500			5 585
		5 dias de us.º a 2500			12 500
		3660 pes de café que tracta a 2012			73 200
		986 " " " " " 15"			14 790
		Saldo que recebeo		93 275	
				116 075	116 075
Jul.	14	1/2 can. de café		3 000	
	21	1 can. de boi		4 000	
Agos	31	2 1/2 can. e 4 1/2 Ks. de algodao a 2500			6 957
		ml. Médico		4 000	
		Luz		5 000	
		Transp. na pag. n°	163	16 000	6 957

Antonio Marutti

1918

DEBITO CREDITO

Ab.	6	2 1/2	kg: de carne	1 500	
"	"	1	gr ^o " pinga	2 000	
"	13	2	kg: " carne	1 200	
"	20	2	" " "	1 200	
"	"	1	gr ^o " pinga	2 000	
"	27	2	kg: " carne	1 200	
"	30		imp/ Medicis	2 000	
			Lucr	2 500	
			26 1/2 dias de res ^o a 5ff		133 750
			2 hoas " " " 5000		1 000
			Saldo que recebe	121 150	
				134 750	134 750
Maio	4	2	kg: de carne	1 200	
"	"	1	gr ^o " pinga	2 000	
"	11	2	kg: " carne	1 200	
"	"		beneficio de arroz	1 000	
"	18	2	kg: de carne	1 200	
"	25	2	" " "	1 200	
"	"	1	gr ^o " pinga	2 000	
"	31	3	kg: " toucinho	3 600	
"	"		imp/ Medicis	2 000	
			Lucr	2 500	
			23 dias de res ^o a 5000		115 000
			Saldo que recebe	97 100	
				115 000	115 000
Jun	1	2	kg: de carne	1 200	
"	8	1	gr ^o " pinga	2 000	
"	16	2	kg: " carne	1 200	
"	23	2	" " "	1 200	
"	"	1	gr ^o " pinga	2 500	
			Transp. na pag. n ^o	8 100	45

Rorario Damiao

1918

DEBITO CREDITO

Ab.	5		Transp. na pag. n ^o	388	51 200
"	6	2 1/2	kg: de carne		1 500
"	"	20	kg: " suco		1 600
"	13	3	kg: " carne		1 800
"	19	2 1/2	" " toucinho		3 200
"	26	1 1/2	" " "		1 800
"	30		imp/ Medicis		4 000
			Lucr		5 000
			1419 pes de cafe que Fracto a 2000		80 980
			2046 " " " " " 1500		30 690
			Saldo que recebe	41 770	
				111 670	111 670
Maio	3	1	kg: de toucinho		1 200
"	"	4	kg: " carne		1 300
"	"	10	kg: " toucinho		2 400
"	"	11	kg: " cafe		3 000
"	"	7	dias de res ^o de colonos no seu cafe		17 400
"	"	1	carreta p ^o milho		3 000
"	"	13	unice de colonos no seu cafe		4 000
"	"	17	1/2 kg: de toucinho		1 800
"	"	18	3/4 " " carne		2 100
"	"	24	1 carreta p ^o milho		3 000
"	"	2	kg: de toucinho		2 400
"	"	25	3 " " carne		1 800
"	"	1	kg: " pinga		1 000
"	"	29	1 carreta p ^o milho		3 000
"	"	31	2 kg: de toucinho		2 400
"	"	34	de dia de res ^o a 2500 por dia		1 875
Jun	7	2	kg: de toucinho		2 400
"	10	1	carro " mocholeco		1 500
			Transp. na pag. n ^o	25	53 900
					1 875

David Barosso

1918		DEBITO	CREDITO
Abri.	5	Transp. na pag. n° 274	12 800
	6	1/2 arr. de café	3 000
	"	1 1 ^o " pinga	2 000
	30	mf. Médico	4 000
	3255	pes. de café que tracta a 2013	65 100
	3025	" " " " " 15"	45 375
		Saldo que recebo	88 675
		<u>110 475</u>	<u>110 475</u>
Maio	2	3 Ks. de carne	1 800
	11	1/2 arr. de café	3 000
	"	1 1 ^o " pinga	2 000
	"	benefício de arroz	1 000
	18	4 Ks. de carne	2 400
	31	4 dias de ser.º a 2500	10 000
Jun.	8	1 1 ^o " pinga	2 000
	16	2 Ks. de carne	1 200
	20	quinteiros p.º m. burocrat	1 000
	23	1/2 arr. de café	3 000
	"	1 1 ^o " pinga	2 500
	27	2 Ks. de carne	1 200
	30	mf. Médico	4 000
	6	dias de ser.º a 2500	15 000
	3255	pes. de café que tracta a 2013	65 100
	3025	" " " " " 15"	45 375
		Saldo que recebo	110 375
		<u>135 475</u>	<u>135 475</u>
Jul.	7	1 l. de pinga	700
	21	1/2 arr. de café	3 000
	"	1 l. " pinga	700
Agos	11	" " "	800
		Transp. na pag. n° 148	5 200

Campo Emilio

1918		DEBITO	CREDITO
Abri.	2	Transp. na pag. n° 343	41 200
	6	1 l. de pinga	600
	13	1 " " "	600
	20	2 " " "	1 200
	27	1 " " "	600
		1 chamado Médico em 24000 reais	5 000
	30	mf. Médico	4 000
	2372	pes. de café que tracta a 2013	47 440
	3087	" " " " " 15"	45 305
		Saldo que recebo	39 545
		<u>92 745</u>	<u>92 745</u>
Maio	4	2 l. de pinga	1 200
	11	1 " " "	600
	18	3 Ks. de carne	1 800
	"	1 l. " pinga	600
	21	benefício de arroz	1 000
	25	4 Ks. de carne	2 400
	"	1 l. " pinga	600
	"	1 carreta p.º milho	3 000
Jun	1	1 l. de pinga	600
	8	1 " " "	600
	16	4 Ks. de carne	2 400
	"	1 l. " pinga	700
	23	1 " " "	700
	29	3/4 Ks. de carne	2 100
	1	1 pinga	700
	30	mf. Médico	4 000
	"	1 arr. e 7 Ks. de algodão a 2500	3 667
	"	4 dias de ser.º a 2500	10 000
	2372	pes. de café que tracta a 2013	47 440
		Transp. na pag. n° 62	23 000
		<u>61 107</u>	<u>61 107</u>

João Campo

DEBITO CREDITO

1918

Abri.	6	Transp. da pap. n° 398	234 365	
"	1	gr ^o de pinga	2 000	
"	13	" " "	2 000	
"		beneficio de arroz	1 000	
"		concerto de 1 vaca	1 000	
"	17	9 dias de res ^o no seu cafe' a 2500	22 500	
"	20	1 gr ^o " pinga	2 000	
"	27	1 l. " "	600	
"	30	mf/ Medico	4 000	
		2618 pes de cafe' que tracta a 2000		52 960
		2863 " " " " " "		42 945
		Balance		173 560
			269 465	269 465
Maio	1	Saldo a rf favor	173 560	
"	4	1 gr ^o de pinga	2 000	
"	11	2 Ks. " carne	1 200	
"		1 gr ^o " pinga	2 000	
"	14	2 carretos	6 000	
"	18	5 Ks. de carne	3 000	
"		1 gr ^o " pinga	2 000	
"	21	mf ordem Bap. Hoce	25 000	
"		em ovinheiro	25 000	
"	22	1 carreto p ^o milho	3 000	
"	24	2 Ks. de toucinho	2 400	
"	25	1 gr ^o " pinga	2 000	
"	31	3 Ks. " toucinho	3 600	
Jun.	1	1 gr ^o " pinga	2 000	
"	7	beneficio de arroz	1 000	
"	3	4 Ks. de toucinho	3 600	
"	8	1 gr ^o " pinga	2 000	
		Transp. na prop. n° 27	259 360	

Jose Pedro

DEBITO CREDITO

1918

Mar	31	Transp. da pap. n° 367	39 400	42 500
Abri.	6	1 gr ^o de pinga	2 000	
"	20	3 1/2 Ks. " carne	2 100	
"	30	mf/ Medico	4 000	
"		20 carros e 24 peixes de carne a 2500 o carro		50 000
"		3086 pes de cafe' que tracta a 2000		61 720
"		1568 " " " " " " " 15		23 520
		Saldo que recebeo	130 720	
			178 220	178 220
Maio	4	1/2 ann. de cafe'	3 000	
"	11	3 1/2 Ks. " carne	2 100	
"	15	concerto de 1 vaca	10 000	
"	31	10 dias de res ^o a 2500		25 000
Jun	1	2 Ks. " carne	1 200	
"	7	2 1/2 " " toucinho	3 000	
"	20	ovinhario p ^o imbuicao	1 000	
"	29	1 l. de pinga	700	
"	30	mf/ Medico	4 000	
"		13 dias de res ^o a 2500		32 500
"		3086 pes de cafe' que tracta a 2000		61 720
"		1568 " " " " " " " 15		23 520
		Saldo que recebeo	117 740	
			142 740	142 740
Jul.	14	1 l. de pinga	700	
"	23	em ovinheiro	20 000	
"	30	remedios no Carlos	3 500	
"	31	1 dia de res ^o a 2500		2 500
Agos.	3	4 Ks. " toucinho	4 800	
"	11	1/2 (ann) " cafe'	3 000	
"		1 l. " pinga	800	
		Transp. na prop. n° 150	32 800	2 500

Antonio José Gomes de Affonseca

DEBITO CREDITO

1918

Ab.	6	Transp. de pag. n° 384	1 700	
"	1	pr ^o de pinga	2 000	
12	3	ks. de toucinho	3 600	
13	5	" " carne	3 000	
"	1	pr ^o " pinga	2 000	
14	X	amheiro que recebeu o mais	1 200	
23		beneficio de arroz	1 000	
26	3	ks. de toucinho	3 600	
27	1	pr ^o " pinga	2 000	
30		sem ordenado		100 000
Mai	3	20% caros de canna cortada e 11 feixes a 2500		51 470
	3	metros de lenha	9 000	
	4	7/2 ks. de carne	4 500	
"	1	pr ^o " pinga	2 000	
6	1	carreta p ^o feijao	3 000	
10	2 1/2	ks. de toucinho	3 000	
11	1	l. " pinga	600	
18	6	ks. " carne	3 600	
"	1/2	can de cafe	3 000	
"	1	pr ^o " pinga	2 000	
19		em. amheiro	100 000	
25	1	barro de boi	4 000	
31		sem ordenado		100 000
Jan.	1	1 pr ^o de pinga	2 000	
	7	5 ks. de toucinho	6 000	
	8	5 " " carne	3 000	
"	1	pr ^o " pinga	2 000	
"	1	carreta p ^o lenha	3 000	
16	2	ks. de carne	1 200	
"	1	pr ^o de pinga	2 500	
		Transp. de pag. n° 35	174 500	251 470

Antonio F. de Moraes

DEBITO CREDITO

1918

Ab.	12	Transp. de pag. n° 438	17 700	
	13	3 ks. de carne	1 800	
"	1	pr ^o " pinga	2 000	
19	2	ks. " toucinho	2 400	
20	3	" " carne	1 800	
"	15	ks. " feba	1 200	
26	2	ks. " toucinho	2 400	
27	1 1/2	" " carne	900	
"	1/2	can de cafe	3 000	
"	15	ks. " feba	1 200	
30		sem. Medico	2 000	
		Sub	2 500	
		26 dias de servico a 3000		78 000
		26 " " " 2500 de Flaminio		65 000
		26 " " " 2000 de Berario		52 000
		6 1/2 horas " " 2000		1 300
		Palco que recebeu	157 400	
			196 300	196 300
Mai	3	2 ks. de toucinho	2 400	
	4	3 " " carne	1 800	
"	15	ks. " feba	1 200	
"	1	pr ^o " pinga	2 000	
10	2	ks. " toucinho	2 400	
11	15	ks. " feba	1 200	
17	2	ks. " toucinho	2 400	
18	3 1/2	" " carne	2 100	
"	1	pr ^o " pinga	2 000	
24	2	ks. " toucinho	2 400	
25	3	" " carne	1 800	
"	1/2	can de cafe	3 000	
		Transp. de pag. n° 595	24 700	

Jose Casacci

DEBITO CREDITO

1918

Abri	4	Transp. da pag. n ^o 414	195 340	
	13	3 lbs. de carne	1 800	
	"	1 l. " pinga	600	
	19	2 lbs. " toucinho	2 400	
	20	2 " " carne	1 200	
	"	1 l. " pinga	600	
	26	1 1/2 lbs. " toucinho	1 800	
	27	1 l. " pinga	600	
	30	ml de leite	6 000	
		ml Medicos	4 000	
		Sur	5 000	
		2374 pes de capi que Fracto a 20rs		47 480
		1160 " " " " " 15"		16 400
		Balanco		155 960
			219 840	219 840
Maio	1	Saldo a ml favor	155 960	
	3	1 1/2 lbs. de toucinho	1 800	
	4	4 " " carne	2 400	
	"	1 l. " pinga	600	
	10	1 carrato p ^o milho	3 000	
	11	3 lbs. de carne	1 800	
	"	1 can " capi	6 000	
	"	1 l. " pinga	600	
	17	1 1/2 lbs. " toucinho	1 800	
	18	3 " " carne	1 800	
	"	1 l. " pinga	600	
	21	ml ordem a Bap Lacco	20 000	
	"	em dinheiro	10 000	
	22	1 carrato p ^o milho	3 000	
	24	2 lbs. de toucinho	2 400	
		Transp. na pag. n ^o 591	211 760	

Camillo Rodolpho

DEBITO CREDITO

1918

Abri	6	Transp. da pag n ^o 410	38 500	
"	13	4 pes de boi	400	
"	"	1 q ^o " pinga	2 000	
"	"	beneficio de arroz	2 000	
	20	4 pes de boi	400	
"	"	1 q ^o " pinga	2 000	
	27	4 pes de boi	400	
"	"	1 q ^o " pinga	2 000	
	30	ml Medicos	4 000	
		2037 pes de capi que Fracto a 20rs		40 740
		3673 " " " " " 15"		55 095
		Saldo que recebe	47 135	
			95 835	95 835
Maio	4	1 q ^o de pinga	2 000	
	7	2 carrato p ^o mandioca	6 000	
	10	2 lbs. de toucinho	2 400	
	11	1 pes de boi	400	
	"	1 q ^o " pinga	2 000	
	18	1 " " "	2 000	
	22	1 carrato p ^o milho	3 000	
	24	2 lbs. de toucinho	2 400	
	25	4 pes de boi	400	
"	"	1 l. " pinga	600	
"	"	beneficio de arroz	1 000	
Jun.	1	1 l. de pinga	600	
	4	1 carrato p ^o milho	3 000	
	7	2 lbs. de toucinho	2 400	
	8	1 l. " pinga	600	
	16	4 pes " boi	400	
"	"	1 q ^o " pinga	2 500	
		Transp. na pag. n ^o 46	31 700	

Jose da Silva

DEBITO CREDITO

1918

Abr.	6	Tramp. da pag. n°	418	187 040	
	13	1 cabeça de boi		1 000	
	13	25 lbs. de fuboi		2 000	
	"	1 " " pinga		600	
	14	mf orçum a Brax. Vela Primo		25 000	
	20	1 cabeça de boi		1 000	
	27	1 " " "		1 000	
		remedios no Carlos dia 7		6 500	
	30	de leite		1 500	
		mf Medicos		4 000	
		2539 pes de café que tracta a 200			50 780
		2010 " " " " " 15			30 600
		Balanceo			148 260
				<u>229 640</u>	<u>229 640</u>

Mai	1	Saldo a mf favor		148 260	
	4	1 cabeça de boi		1 000	
	11	1 " " "		1 000	
	16	1 carrato p° milho		3 000	
	18	1 cabeça de boi		1 000	
	"	1 carrato p° milho		3 000	
	21	mf orçum no Brax. Vela		30 000	
	25	1 cabeça de boi		1 000	
	29	remedios no Carlos		8 500	
	31	mf de leite		3 000	
Jun.	1	1 cabeça de boi		1 000	
	"	1 l. de pinga		600	
	"	1 foice		4 000	
	7	2 Ks. de toucinho		2 400	
	8	1 cabeça de boi		1 000	
	"	1 l. de pinga		600	
				<u>209 360</u>	

João F. Neves

DEBITO CREDITO

1918

Abr.	6	Tramp. da pag. n°	385	93 500	
	13	1 qd de pinga		2 000	
	20	1 " " "		2 000	
	30	mf Medicos		4 000	
		2490 pes de café que tracta a 200			49 800
		2613 " " " " " 15			39 645
		Saldo que recebeo, digo Balanceo			12 055
				<u>101 500</u>	<u>101 500</u>
Mai	1	Saldo a mf favor		12 055	
	4	1/2 ann. de café		3 000	
	"	1 qd de pinga		2 000	
	11	1 " " "		2 000	
	18	1 " " "		2 000	
	25	1/2 Ks. de carne		2 700	
	"	1 qd de pinga		2 000	
	28	em dinheiro		60 000	
	31	1 ann. de res° a 2500			2 500
Jun.	1	1 qd de pinga		2 000	
	8	1 " " "		2 000	
	16	1 " " "		2 500	
	23	1/2 ann. de café		3 000	
	"	1 qd de pinga		2 500	
	29	1 " " "		2 500	
	30	mf Medicos		4 000	
		2490 pes de café que tracta a 200			49 800
		2643 " " " " " 15			39 645
		Balanceo			10 310
				<u>104 255</u>	<u>104 255</u>
Jul.	1	Saldo a mf favor		10 310	
	7	1 qd de pinga		700	
		Tramp. na pag. n°	98	11 010	

Fachina Primo

DEBITO CREDITO

1918

Abri.	13	Transp. da pag. n ^o 373	24 400	10 000
"	"	concurso de l ^o r ^o do	1 000	
20	1	pr ^o de pinça	2 000	
23		benefício de arroz	1 000	
27	3	ks. de carne	1 800	
"	1	pr ^o e 1 l. de pinça	2 600	
30		ml/ Medico	4 000	
18		carros e 19 fides de canna cortada até 25 a 2500 o carro		45 380
2831		por de café que tracto a 2001		56 020
2801		" " " " " 15.		42 020
		Saldo que recebe	116 620	
			153 420	153 420
Mai	4	1 pr ^o de pinça	2 000	
11	1/2	carro " café	3 000	
"	1	pr ^o e 1 l. de pinça	2 600	
18	1	" " " " "	2 600	
25	3	ks. " carne	1 800	
"	1	pr ^o " pinça	2 000	
31	12	dias " ler ^o a 2500		30 000
Jun.	1	1 pr ^o " pinça	2 000	
8	1	" " " "	2 000	
16	1	" " " "	2 500	
20		dinheiro p ^a rubricação	1 000	
23	3/4	ks. de carne	2 100	
"	1/2	carro " café	3 000	
"	1	pr ^o e 1 l. de pinça	3 200	
29	1	" " " " "	3 200	
		remedios no Carlos dia 3 e 5	7 000	
		" " " " 19	1 000	
		Transp. na pag. n ^o 53	41 000	30 000

Manoel Barbosa

DEBITO CREDITO

1918

Abri.	14	Transp. da pag. n ^o 432	12 100	
"	"	em dinheiro adiantado	10 000	
19	2 1/2	ks. de toucinho	3 000	
20	1	l. " pinça	600	
26	1	carro	1 000	
27	1	pr ^o e 1 l. de pinça	600	
30		ml/ Medico	2 000	
		Sur	2 500	
		9 dias de ler ^o a 2700		24 300
17	"	" " " " 2500		42 500
2	horas	" " " " 2000		400
		Saldo que recebe	35 400	
			67 200	67 200
Mai	3	2 ks. de toucinho	2 400	
4	1	l. " pinça	600	
10	2	ks. " toucinho	2 400	
11	1 1/2	l. " pinça	900	
17	2	ks. " toucinho	2 400	
18	2	" " carne	1 200	
"	1	l. " pinça	600	
24	2	ks. " toucinho	2 400	
25	2	" " carne	1 200	
"	1 1/2	l. " pinça	900	
"	1	carro p ^a lenha	3 000	
31		ml/ Medico	2 000	
		Sur	2 500	
		13 dias de ler ^o a 2700		35 100
11 3/4	"	" " " " 2500		29 375
1	hora	" " " " 200		200
		Saldo que recebe	42 175	
			64 675	64 675

Antonio Soares

DEBITO CREDITO

1918

Abri.	17	1	machado	6 000	
	19		concerto de 1 machado	2 500	
Mai	10		em dinheiro	65 000	
	11	1/2	carb de cafe	3 000	
	13	60	moedas contadas		15 000
	25		m/ordem a B. Stocco	8 000	
	31		" " " "	8 000	
	"	2	Hs. " toucinho	2 400	
Jun	7	3	" " "	3 600	
	8	1/2	carb " cafe	3 000	
	10		m/ordem a Bap. Stocco	20 000	
	15	3	Hs. " toucinho	3 600	
	20		em dinheiro	50 000	
	21	1	carro de milho	60 000	
	22	2	Hs. " toucinho	2 400	
	23	7/2	" " carne	4 500	
	26	4	safras de moedas contadas a 3%		12 000
	29	5	" " " "		15 000
	"	2	Hs. " toucinho	2 400	
	29	5	" " carne	3 000	
Jul.	3		em dinheiro	20 000	
	13	1/2	Hs. de toucinho	1 800	
	14	2 1/2	" " carne	1 500	
	"	1/2	carb " cafe	3 000	
	15		de annular machado e apontal curta	1 500	
	18		m/ordem a Bap. Stocco	20 000	
	20	2	Hs. de toucinho	2 400	
	21	3	" " carne	1 800	
	27	2	" " toucinho	2 400	
	28	3	" " carne	1 800	
	31		em dinheiro	50 000	
			Transp. na pag. n ^o	127	555 600
					42 000

Alfredo de Souza

DEBITO CREDITO

1918

Abri.	14		dinheiro que recebe a mais no pagam.	1 800	
	30		m/ Medico	2 000	
			Luz	2 500	
			20 dias de us ^o a 2700		54 000
			5 " " " " 2500		12 500
			2 1/2 horas " " " 2000		500
			Saldo que recebe	60 700	
				67 000	67 000
Mai	10	1	l. de pimenta	600	
	31		m/ Medico	2 000	
			Luz	2 500	
			24 dias de us ^o a 2700		64 800
			Saldo que recebe	59 700	
				64 800	64 800
Jun	16		dinheiro que recebe	300	
	23	1	l. de pimenta	700	
	30		m/ Medico	2 000	
			Luz	2 500	
			22 dias de us ^o a 2700		59 400
			1 1/2 horas " " " 2000		2 800
			Saldo que recebe	56 700	
				62 200	62 200
Jul.	31		m/ Medico	2 000	
			Luz	2 500	
			26 dias de us ^o a 2700		70 200
			1/2 " " " " 2500		1 250
			7/2 horas " " " 2000		1 500
			Saldo que recebe	67 450	
				72 950	72 950

Riccardo Demarchi

1918		DEBITO	CREDITO
Abri.	14		1 700
	30		2 000
			64 375
			1 300
		61 975	
		65 675	65 675
Mai.	31	2 000	
			65 000
			300
		63 300	
		65 300	65 300
		2 000	
Jun.	30		61 250
			3 000
		62 250	
		64 250	64 250
		2 000	
Jul.	31		71 875
			500
		70 375	
		72 375	71 375
		2 000	
Agos.	17	5 000	
			32 500
			2 700
		28 200	
		35 200	35 200

Attilio Tiva

1918		DEBITO	CREDITO
Abri.	14		4 900
	30		2 000
			57 800
			1 300
		51 900	
		58 800	58 800
		2 000	
Mai.	31		62 500
			200
		60 700	
		62 700	62 700
		2 000	
Jun.	30		59 375
			3 000
		60 375	
		62 375	62 375
		2 000	
Jul.	31		66 250
			1 500
		65 750	
		67 750	67 750
		2 000	
Agos.	31	5 000	63 125
			2 400
		63 525	2 700
		65 525	65 525
		2 000	
Setem.	30		57 800
			800
		56 300	
		58 300	58 300

Domingos Raymundo

DEBITO CREDITO

1918

Abri	13	Transp. da pag. n ^o 451	54 025	
	19	2 1/2 Ks de toucinho	3 000	
	20	2 " " carne	1 200	
	"	15 lbs. " fuba	1 200	
	"	1 " " pinça	600	
	26	2 1/2 Ks " toucinho	3 000	
	27	1 l. " pinça	600	
	30	ml Medicos	2 000	
		Luc	2 500	
		26 dias de uniao a 2500		65 000
		7 1/2 horas " " " 2000		1 500
		1 dia " " " seu filho a 5000		500
		Balanco		1 725
			68 725	68 725
Maio	1	Saldo a ml favor	1 725	
	"	ml morreu a bras Rita Primo	25 000	
	3	2 Ks de toucinho	2 400	
	"	1 man	1 000	
	4	20 lb. de fuba	1 600	
	10	1 1/2 lb. " toucinho	1 800	
	11	15 lb. " fuba	1 200	
	"	1 1/2 " " pinça	900	
	17	2 " Ks " toucinho	2 400	
	18	2 1/2 " " carne	1 500	
	"	15 lbs. " fuba	1 200	
	"	1 1/2 " " pinça	900	
	19	em dinheiro adiantado	20 000	
	24	2 1/4 Ks de toucinho	3 000	
	25	2 " " carne	1 200	
	"	20 lbs. " fuba	1 600	
		Transp. na pag. n ^o 599	6 6825	

Otto Wendel

DEBITO CREDITO

1918

Abri	19	Transp. da pag. n ^o 470	109 450	
	20	3 Ks de carne	1 800	
	"	20 lbs. " fuba	1 600	
	"	1 1/2 " " pinça	900	
	26	2 Ks " toucinho	2 400	
	27	2 1/2 " " carne	1 500	
	"	10 lbs. " fuba	800	
	"	1 1/2 " " pinça	900	
	"	uniao no cartao em dia 3	3 000	
	"	" " " "	3 000	
	30	ml Medicos	2 000	
		Luc	2 500	
		seu ordenado		75 000
		26 caixas 50 fixas de canna que 1/2 contem		66 000
		entregou em dia 3 de Maio a 2500,00 carne		
		Saldo que recebeo		11 150
			131 000	141 000
Maio	3	2 1/2 Ks de toucinho	3 000	
	4	4 1/2 " " carne	2 700	
	"	20 lbs. " fuba	1 600	
	"	1 1/2 " " pinça	900	
	10	2 1/2 Ks " toucinho	3 000	
	"	1 man	1 000	
	11	3 Ks de carne	1 800	
	"	1/2 cana de cafe	3 000	
	"	20 lbs. " fuba	1 600	
	"	2 " " pinça	1 200	
	17	2 1/2 Ks " toucinho	3 000	
	18	3 " " carne	1 800	
	"	20 lbs. " fuba	1 600	
		Transp. na pag. n ^o 587	26 200	

Avesis Caetano

1918		DEBITO	CREDITO
Abri.	12	Transp. da pag. n.º 203	4 100
"	19	1/2 Hs. de toucinho	1 800
"	30	mf. Medico Luz	4 000 5 000
		2612 pes de café que tracta a 2013	52 240
		2098 " " " " " " 15"	31 470
		Saldo que recebeo	68 810
		<hr/>	<hr/>
			83 710
			83 710
Mai	11	3 Hs. de carne	1 800
"	17	1/2 " " toucinho	1 800
"	18	" " " carne	1 200
"	"	1 l. " pinga	600
"	23	1 carrato p.º milho	3 000
"	31	1 barr. de porco	2 500
Jun.	7	2 Hs. de toucinho	2 400
"	20	simbio p.º fabricação	500
"	29	2 Hs. de carne	1 200
"	30	mf. Medico Luz	4 000 5 000
		14 Hs. de algodão colhido a 2500 (com)	2 334
		5 dias " us.º a 2500	12 500
		2612 pes de café que tracta a 2013	52 240
		2098 " " " " " " 15"	31 470
		Saldo que recebeo	74 544
		<hr/>	<hr/>
			98 544
			98 544
Jul.	14	1 l. de pinga	700
"	28	2 Hs. " carne	1 200
"	31	4 de dias de us.º a 2500	625
Ago	31	2 @ e 4 Hs. de algodão a 2500 mf. Medico	5 624 4 000
		Transp. na pag. n.º 164	5 900
			6 249

Manoel Gomes do Pinho

1918		DEBITO	CREDITO
Abri.	13	Transp. da pag. n.º 293	38 300
"	20	3 Hs. de carne	1 800
"	27	3 " " "	1 800
"	"	1 chamado Medico sus. 40	5 000
"	30	mf. Medico	4 000
		15 dias de us.º a 2500	38 125
		7112 pes de café que tracta a 2013	142 240
		Saldo que recebeo	136 945
		<hr/>	<hr/>
			187 865
			187 865
Mai	4	3 Hs. de carne	1 800
"	"	1 p.º " pinga	2 000
"	11	20 l. " "	12 000
"	17	3 Hs. " carne	1 800
"	20	concerto de 1 carroça	7 100
"	25	3 Hs. de carne	1 800
"	31	24 dias " us.º a 2500	61 875
"	"	10 horas " " 2000	2 000
"	"	4 dias " " 2500	10 000
Jun.	1	1 p.º " pinga	2 000
"	8	1 @ " café	6 000
"	"	1 p.º " pinga	2 000
"	"	20 l. " "	12 000
"	23	5 Hs. " carne	3 000
"	30	mf. Medico	4 000
		8 dias de us.º a 2500	21 250
		7112 pes de café que tracta a 2013	142 240
		Saldo que recebeo	181 865
		<hr/>	<hr/>
			237 365
			237 365
Jul.	7	3 Hs. de carne	1 800
"	"	1 p.º " pinga	2 500
		Transp. na pag. n.º 115	4 300

Antonio Campana

DEBITO CREDITO

1918

		DEBITO	CREDITO
Abri	17	Transp. da pap. n° 361	28 000
	20	6 Ks. de carne	3 600
	"	1 gr ^o " pinga	2 000
	27	3 1/2 Ks. " carne	2 100
	"	1 gr ^o " pinga	2 000
		1 chamado Medicina dia 8 de Março	5 000
	30	imp/ Medico	4 000
		Luz	5 000
		ordenado de Felipe	70 000
		5964 pes de café que tracto a 2013	119 280
		1982 " " " " " " " "	29 730
		Saldo que recebeo	237 310
			<u>289 010</u>
			289 010
Maio	4	7 1/2 Ks. de carne	4 500
	"	1 l. " pinga	600
	11	3 Ks. " carne	1 800
	"	1 gr ^o " pinga	2 000
	13	beneficio de arroz	1 000
	18	3 Ks. de carne	4 800
	"	1 gr ^o " pinga	2 000
	25	6 1/2 Ks. " carne	3 900
	"	1 l. " pinga	600
	30	imp do Felipe	70 000
Jun.	1	4 Ks. de carne	2 400
	"	1 gr ^o " pinga	2 000
	8	5 Ks. " carne	3 000
	15	beneficio de arroz	1 000
	16	5 1/2 Ks. de carne	3 300
	"	1 gr ^o " pinga	2 500
	23	8 Ks. de carne	4 800
		Transp. na pap. n° 41	40 200
			70 000

Antonio Macedo

DEBITO CREDITO

1918

		DEBITO	CREDITO
Abri	15	Transp. da pap. n° 242	247 400
	20	1/2 (arr) de café	3 000
	26	2 Ks. " toucinho	2 400
	27	2 " " carne	1 200
	30	6 meses de aluguel da casa a 8ff	48 000
	36	metros de lenha entregue picada	36 000
	267	" " " "	267 000
		Saldo que recebeo	7 000
			<u>309 000</u>
			309 000
Maio	18	1/2 (arr) de café	3 000
Jun	29	1 " " "	6 000
Jul.	14	2 Ks. " toucinho	2 400
	21	2 " " carne	1 200
Agos	10	2 Ks. " toucinho	2 400
	11	1 (arr) " café	6 000
	14	1 cassetto p° lenha	5 000
	19	em dinheiro	30 000
	"	50% duzias de madeira a 1200	60 600
Setem	3	53 braças de cerca em Contoio a 30013	15 900
	"	p° avarias 1 porteira	5 000
	"	1 dia de us°	2 500
Setem	6	28 Ks. de meio porco	33 600
	21	1 arr. " café	2 000
	23	em dinheiro	10 000
	28	2 Ks. de toucinho	2 800
Out.	8	17 duzias de madeira a 1200	20 400
	9	10 " e 2 lanchas de madeira a 1200	12 200
	"	17 353 braças de cerca a 500	176 500
	"	" 605 1/2 " " " " 300	181 650
	"	" 6 dias de us° de 2 pedras p° utoccar a cerca a 2500	30 000
		Transp. na pap. n° 239	109 400
			<u>504 750</u>

Francisco Bonin

1918		DEBITO	CREDITO
Abri.	13	Transp. da pag. n° 350	10 000
	20	1 l. de pinga	600
	27	2 1/2 Ks. de carne	1 500
	"	1 l. " pinga	600
	30	m/ Medico	4 000
		3 dias de servico a 2500	7 500
		5897 pes de cafe que fructa a 2000	117 940
		9028 " " " " " " 1500	30 420
		Saldo que recebeo	147 910
			<u>164 610</u>
Maio	4	1 l. de pinga	600
	11	10 " " fuba por engano	800
	"	1 " " pinga	600
	15	1 carrato p° melho	3 000
	18	5 Ks. de carne	3 000
	"	1 l. " pinga	600
	25	3 1/2 Ks. de carne	2 100
	"	1 l. " pinga	600
	31	11 1/4 dias de servico a 2500	28 125
Jun	1	1 " Ks. de carne	2 400
	"	1 l. " pinga	600
	8	1 " " "	600
	16	3 Ks. de carne	1 800
	"	1 l. " pinga	700
	20	atimbuio p° tuberculad	500
	23	2 1/2 Ks. de carne	1 500
	"	1 l. " pinga	700
	29	8 Ks. de carne	4 800
	"	1 l. " pinga	700
	30	m/ Medico	4 000
		Transp. na pag. n° 57	28 500
			<u>28 125</u>

Antonio Tires

1918		DEBITO	CREDITO
Abri.	26	Transp. da pag. n° 459	16 100
"	3	Ks. de toucinho	3 600
	27	1 " " carne	600
	"	1 l. " pinga	600
		remedios no Barlot dia 19	9 500
		" " " " " " 22	5 000
		1 chamado Medico dia 19	5 000
	30	m/ de leite	3 000
		m/ Medico	2 000
		Cur	2 500
		13 dias de servico a 2700	35 100
		12 " " " " 2500	30 000
		21 " " " " 2700 de Olegario	56 700
		5 " " " " 2500 " "	12 500
		6 1/2 horas " " " 2000 " "	1 300
		17 1/4 dias " " " 2000 " Sapoleto	34 500
		2 1/2 horas " " " 2000 " "	500
		28 dias " " " 8000 " "	22 400
		Saldo que recebeo	145 100
			<u>193 000</u>
Maio	3	2 Ks. de toucinho	2 400
	"	6 " " carne	3 600
	"	15 ls. " fuba	1 200
	"	1/2 can " cafe	3 000
	"	1 pi° " pinga	2 000
	6	1 carrato p° curba	5 000
	10	1 barr. de porco	2 500
	11	10 ls. " fuba	800
	"	1 " " pinga	600
	17	2 Ks. " toucinho	2 400
		Transp. na pag. n° 582	23 500

Hilario de Lima

1918		DEBITO	CREDITO
Ab.	20	Transp. da pag. n.º 476	304 725
	26 2	Rs. de toucinho	2 400
	27 1	" " carne	600
	" 15	lb. " fuba	1 400
	" 1	" " pinga	600
	30	m/ Medico	2 000
		Luz	2 500
	24 dias de unio a 2500		60 000
	2 horas " " " 2000		400
		Balance	253 625
			314 025
			314 025
Mai	1	Saldo a m/ favor	253 625
	"	m/ ordem outem a B. Procco	25 000
	3 2	Rs. de toucinho	2 400
	4 3/2	" " carne	2 100
	" 15	lb. " fuba	1 200
	" 1/2	can " cafe	3 000
	" 2	lb. " pinga	1 200
	10 1	lb. " toucinho	1 200
	11 15	lb. " fuba	1 200
	" 1	qto " pinga	2 000
	17 2	Rs. " toucinho	2 400
	18 3	" " carne	1 800
	" 20	lb. " fuba	1 600
	" 1	" " pinga	600
	19	m/ ordem a B. Procco	15 000
	"	em dinheiro	5 000
	24 2	Rs. de toucinho	2 400
	25 3	" " carne	1 800
	" 10	lb. " fuba	800
		Transp. na pag. n.º 597	324 325

Sebastião Diogo

1918		DEBITO	CREDITO
Ab.	20	Transp. da pag. n.º 413	33 700
	27 20	lb. de fuba	1 600
	" 1	" " pinga	600
	30	m/ Medico	4 000
	2519	pes de cafe que tracta a 2013	50 380
	1569	" " " " " 15"	23 535
		Saldo que recebeu	34 015
			73 915
Mai	3 2	Rs. de toucinho	2 400
	4 10	lb. " fuba	800
	" 1/2	can " cafe	3 000
	" 1 1/2	lb. " pinga	900
	6 3	dias de unio et. colonos no seu cafe em	7 500
	11 1	lb. " pinga	600
	17 1 1/2	lb. " toucinho	1 800
	18 1 1/2	lb. " pinga	900
	21	em dinheiro	20 000
Jun.	7 3	Rs. de toucinho	3 600
	16 1	lb. " pinga	700
	20	em dinheiro p.º reembolso	1 000
	23 1 1/2	lb. de pinga	1 050
	29 2	Rs. " carne	1 200
	" 1/2	can " cafe	3 000
	" 1	lb. de pinga	700
		remessas no Carlos dia 15	11 000
	30	m/ Medico	4 000
	2519	pes de cafe que tracta a 2013	50 380
	1569	" " " " " 15"	9 765
			23 535
			73 915
			73 915

Handwritten blue scribbles at the bottom of the page.

Luiz Billato

DEBITO CREDITO

1918

1918	116.	27	Tramp na pap. n.º 133	4,900	
	"	"	1 gr.º de pinga	2,000	
	"	30	m/ Medico	4,000	
			2857 pes de cafe que tracta a 2000		53,140
			2082 " " " " " 15"		31,230
			Saldo que recebeo	73,470	
				84,370	84,370
				2,400	
Maio	1	4	l. de carne	2,000	
	"	"	1 gr.º de pinga	2,700	
	25	1/2	l. de carne	600	
	"	"	1 l. de pinga	600	
	31		de leite	600	
Jun.	1	1	l. de pinga	2,500	
	16	1	gr.º " "	1,000	
	22		beneficio de arroz	4,000	10,000
	30		m/ Medico		7,666
			4 dias de us.º a 2500		63,140
			3 can. est. de algodao colhido a 2500		31,230
			2657 pes de cafe que tracta a 2000		
			2082 " " " " " 15"		
			Saldo que recebeo	85,636	
				102,036	102,036
				2,500	
Jul.	14	1	gr.º de pinga	700	
	28	1	l. " "		625
	31	1/2	de dia " us.º a 2500		
			2 1/4 dia "		
Ago.	4	1	l. de pinga	800	
	11	1	" " "	800	
	14		beneficio de arroz	1,500	
	17	1	l. de pinga	800	
	21	1	" " "	800	
			Tramp na pap. n.º 153	7,900	625

Baptista Botion

DEBITO CREDITO

1918

1918	1918	Mar	31	Tramp. na pap. n.º 134	1,500	15,000
		"	"	1 chamado Medico em 24 de Maio	5,000	
		Ab.	30	m/ Medico	4,000	
				4834 pes de cafe que tracta a 2000		96,680
				4665 " " " " " 15"		69,975
				Saldo que recebeo	171,155	
					181,655	181,655
		Maio	13	beneficio de arroz	1,000	
			31	19 dias de us.º a 2500		47,500
		Jun.	18	4 can. de cafe	24,000	
			20	sinheiro p.º submercao	1,000	
			28	beneficio de arroz	2,000	
			30	m/ Medico	4,000	
				38 dias de us.º a 2500		95,000
				4834 pes de cafe que tracta a 2000		96,680
				4665 " " " " " 15"		69,975
				Saldo que recebeo	277,155	
					309,155	309,155
		Jul.	31	2 1/4 dia de us.º a 2500		5,625
		Ago.	31	m/ Medico	4,000	
				34 dias de us.º a 2500		85,000
				4834 pes de cafe que tracta a 2000		96,680
				4665 " " " " " 15"		69,975
				Saldo que recebeo	253,280	
					257,280	257,280
		Setem.	7	beneficio de arroz	2,000	
			30	4 dias de us.º a 2500		10,000
		Out.	31	m/ Medico	4,000	
				Rateio	5,000	
				585 alp. de cafe colhido a 5000		292,500
				Tramp na pap. n.º 260	11,000	302,500

Manoel Gonçalves

DEBITO CREDITO

1913

		DEBITO	CREDITO
Abri	30	Transp. da pag. n.º 457	223 700
		Balanco	99 755
			123 945
		<u>223 700</u>	<u>323 700</u>
Maio	1	Saldo a m/ favor	123 945
	3	2 Kg de toucinho	2 400
	4	7½ " " carne	4 500
	"	25 lb. " fuba	2 000
	"	½ arro " café	3 000
	"	1 lb. " pinga	600
	10	2 lbs. " toucinho	2 400
	11	3 " " carne	1 800
	"	25 lb. " fuba	2 000
	"	1 gr. " pinga	2 000
	17	2 Kg " toucinho	2 400
	18	4 " " carne	2 400
	"	25 lb. " fuba	2 000
	"	1 " " pinga	600
	19	em dinheiro	100 000
	24	2½ Kg de toucinho	3 000
	25	4 " " carne	2 400
	"	½ arro " café	3 000
	"	25 lb. " fuba	2 000
	"	1 " " pinga	600
		remédios no Santos dia 4	4 000
		" " " " 18	20 000
	31	3 Rs de toucinho	3 600
		m/ Medico	2 000
	35	carros e 13 feixes de canna a 2500 seu ordenado	87 760
			75 000
		Transp. na pag. n.º 4	292 645
			162 760

João Andreoli

DEBITO CREDITO

1913

		DEBITO	CREDITO
Abri	30	Transp. da pag. n.º 157	53 200
		7431 pes de café que tracta a 1500	111 465
		Saldo que recebeo	109 485
			<u>162 685</u>
Maio	18	5 lbs de carne	3 000
	"	1 arro " café	6 000
	"	1 gr. " pinga	2 000
	31	27 carros de canna cortada a 2500	67 500
		4 dias " m.º a 2500	10 000
		m/ Medico	4 000
		3/4 arro e 10 jacas de mamona a 1000 e carne	9 500
		1 arro e 3 lbs de alpoçoca a 2500	2 500
		14 arro e 3 lbs de alpoçoca a 1.000	14 198
		7431 pes de café que tracta a 1500	111 465
		Saldo que recebeo	200 663
			<u>215 163</u>
Jul.	7	1 gr. de pinga	2 500
	28	1 arro " café	3 000
	"	1 gr. " pinga	2 500
Agos	31	14 arro de alpoçoca a 1000	14 000
		21 carros e 33 feixes de canna a 2500	53 160
		2 carros de pontas " " " 500	10 000
		1¼ " " " " " 600	9 000
		31 jacas de mamona a 2000	6 200
		m/ Medico	4 000
		8 dias de m.º a 2500	20 000
		7431 pes de café que tracta a 1500	111 465
		Saldo que recebeo	217 825
			<u>223 825</u>

Handwritten red scribbles and marks at the bottom of the page.

João Gaiotto

DEBITO CREDITO

1918

Abri.	30	Transp. da pag. n ^o 391	27 100	2 500
		26 $\frac{1}{2}$ carros e 24 feixes de canna a 2.500		66 730
		5912 hrs de café que tracta a 20 n ^o 3		118 240
		3171 " " " " " 15"		47 565
		<u>Saldo que recebeo</u>	<u>207 935</u>	
			<u>235 035</u>	<u>235 035</u>
Mai	4	3	1 800	
	4	3	2 000	
		1 ^o " pinga	1 300	
	18	3	2 000	
		1 ^o " pinga	2 400	
	25	4	3 000	
		1 ^o " carne	3 000	
	31			17 500
		7 dias de res ^o a 2500	2 000	
Jun	1	1	1 200	
	8	2	1 200	
	23	2	2 500	
		1 ^o " pinga	3 000	
	30		4 000	
		21 dias de res ^o a 2500		52 500
		5912 hrs de café que tracta a 20 n ^o 3		118 240
		3171 " " " " " 15"		47 565
		<u>Saldo que recebeo</u>	<u>205 805</u>	
			<u>235 705</u>	<u>235 805</u>
Jul.	7	1	2 500	
	14	3	1 800	
	21	3 $\frac{1}{2}$	2 100	
	28	1	2 500	
	31		3 000	
		Transp. na pag. n ^o 125	11 900	

Theobaldo Tomma

DEBITO CREDITO

1918

Abri.	30	11 carros de canna e 35 feixes a 2500, o carro		27 500
		" " 1 caderneta	1 200	
		<u>Saldo que recebeo</u>	<u>26 300</u>	
			<u>27 500</u>	<u>27 500</u>
Mai	31	30 $\frac{1}{2}$ carros e 5 feixes de canna a 2500		76 370
		<u>Saldo que recebeo</u>	<u>74 370</u>	
			<u>76 370</u>	<u>76 370</u>
Jun	16	1176 hrs de café que carpio a 30 n ^o 3		35 280
	30	1 carro e 31 feixes de manna a 108		16 200
		7 $\frac{1}{2}$ dias de res ^o a 2500		19 375
		7 horas " " " 2000 ^o		1 400
		<u>Saldo que recebeo</u>	<u>70 255</u>	
			<u>72 525</u>	<u>72 525</u>
Jul	31	28 $\frac{1}{2}$ dias de res ^o a 2500		71 875
		2 $\frac{1}{2}$ horas " " " 2000 ^o		500
		<u>Saldo que recebeo</u>	<u>70 375</u>	
			<u>72 375</u>	<u>72 375</u>
Agos	31	26 $\frac{1}{2}$ dias de res ^o a 2500		66 250
		15 horas " " " 2000 ^o		3 000
		<u>Saldo que recebeo</u>	<u>67 250</u>	
			<u>69 250</u>	<u>69 250</u>
Setem	15	em div ^o que recebeo a mais	2 800	
	30	25 dias de res ^o a 2500		62 500
		2 $\frac{1}{2}$ horas " " " 2000 ^o		500
		<u>Saldo que recebeo</u>	<u>58 200</u>	
			<u>63 000</u>	<u>63 000</u>

Constantino Junior

DEBITO CREDITO

1918

Abri	30	Transp. da pag. n° 456	128 925	65 000
		3/2 horas de serv. a 2000		700
		Balanco		63 225
			128 925	128 925
Mai	1	Saldo a m/ favor	63 225	
	1	m/ ordem Bap. Blocco	30 000	
	2	1/2 kg. de carne	1 200	
		1/2 can. " cafe	3 000	
	7	1 latta varria	800	
	11	20 ls. de fuba	1 600	
	18	2 1/2 kg. " carne	1 500	
		20 ls. " fuba	1 600	
	24	2 kg. " toucinho	2 400	
	25	20 ls. " fuba	1 600	
	31	2 kg. " toucinho	2 400	
		de leite	600	
		m/ Marcio	2 000	
		Luc	2 500	
	25	diar de serv. a 2500		62 500
		1/2 horas " " " 2000		300
		Balanco		61 625
			124 425	124 425
Jun	1	Saldo a m/ favor	61 625	
	20	ls. de fuba	1 600	
		m/ ordem a Bap. Blocco	30 000	
	8	20 ls. de fuba	1 600	
	16	2 kg. " carne	1 200	
		20 ls. " fuba	1 600	
	22	2 kg. " toucinho	2 400	
	23	2 " " carne	1 200	
		25 ls. " fuba	2 000	
		Transp. na pag. n° 43	103 225	

Luis Agostini

DEBITO CREDITO

1918

Abri	27	Transp. da pag. n° 429	17 900	
	30	m/ Medico	2 000	
		Luc	2 500	
		sem ordenado		30 000
		23 dias de serv. do Catharino a 2500		57 500
		4/2 horas " " " " 2000		700
		Saldo que recebo	116 000	
			138 400	138 400
Mai	4	3/2 kg. de carne	2 100	
		1 pt. " pinga	2 000	
	11	1 " " "	2 000	
	18	3 kg. " carne	1 800	
		1 pt. " pinga	2 000	
	25	3 kg. " carne	1 800	
		1 pt. " pinga	2 000	
	31	m/ Medico	2 000	
		Luc	2 500	
		sem ordenado		30 000
		25 dias de serv. a 2500 de Catharino		62 500
		1 hora " " " 2000		200
		Saldo que recebo	121 500	
			142 700	142 700
Jun	1	3 kg. de carne	1 800	
		1 pt. " pinga	2 000	
	8	2 kg. " toucinho	2 400	
		1 pt. " pinga	2 000	
	14	1 carro " milho	60 000	
	16	3 kg. " carne	1 800	
		1 pt. " pinga	2 500	
	23	1 " " "	2 500	
		Transp. na pag. n° 51	75 000	

Francisco Catalano

1918

DEBITO CREDITO

		DEBITO	CREDITO
Abri.	30	Transp. da pag. n° 463	219 565
		Sur	5 000
		1034 pes de café que fructo a 2013	130 680
		2192 " " " " " 1513	32 955
		Balance	65 930
		<u>224 565</u>	<u>224 565</u>
Mai	1	Saldo a n/ favor	65 930
	4	4 kg de carne	2 400
	"	1 l. " pinga	600
	10	beneficio de arroz	1 000
	11	1/2 can de café	3 000
	"	1 l. " pinga	600
	17	1 1/2 kg. " toucinho	1 800
	18	5/2 " " carne	3 300
	"	1 l. " pinga	600
	20	2 carritos para milho	6 000
	21	n/ ordem a Bapa. Troco	100 000
	"	em sinheiro	30 000
	24	2 kg. de toucinho	2 400
	25	5 " " carne	3 000
	"	1 l. " pinga	600
	27	1 carrito p° lousa	3 000
	29	1 " " milho	3 000
	31	2 1/2 kg. " toucinho	3 000
	"	4 dias de us° a 2500	10 000
Jun.	1	1/2 can de café	3 000
	"	2 ls. " pinga	1 200
	7	1 carrito " milho	3 000
	8	3 kg de carne	1 800
	"	2 ls. " pinga	1 200
		Transp. na pag. n° 23	240 630
			10 000

José Bortolin

1918

DEBITO CREDITO

		DEBITO	CREDITO
Abri.	30	Transp. da pag. n° 461	31 200
		ordenado de João	30 000
		" " Antonio	10 000
		Saldo que recebo	112 800
		<u>144 000</u>	<u>144 000</u>
Mai	4	4 kg de carne	2 400
	"	1/2 can de café	3 000
	"	1 gr° " pinga	2 000
	11	3 kg " carne	1 800
	"	1 gr° " pinga	2 000
	18	1 " " "	2 000
	25	1 " " "	2 000
	31	de Lente	1 300
	"	n/ Medico	2 000
	"	Sur	2 500
		26 dias de us° a 4ff	104 000
		n/ " João	30 000
		" " Antonio	10 000
		Saldo que recebo	128 000
		<u>144 000</u>	<u>144 000</u>
Jun	1	1 gr° de pinga	2 000
	8	1 " " "	2 000
	10	beneficio de arroz	1 000
	16	1 gr° " pinga	2 500
	23	1 gr° " "	2 500
	29	1 " " "	2 500
	30	n/ Medico	2 000
	"	Sur	2 500
		23 dias de us° a 2000	92 000
		ordenado de João	30 000
		Transp. na pag. n° 75	17 000
			122 000

Benedicto Geronymo

DEBITO CREDITO

1918

Abri	30		Transp. da pag. n° 475	10 000	
"	"		Lucr	2 500	
		24	dias de serviço a 2500		60 000
		1/2	horas " " " 2000		900
			Saldo que recebeu	18 400	
				60 900	60 900
Mai	3	2	kg. de toucinho	2 400	
"	4	3	" " carne	1 800	
"	20	1/2	lb. " feijão	1 600	
"	1/2	caud.	café	3 000	
"	1/2	lb.	" pinga	900	
"	10	1/2	kg. " toucinho	600	
"	11	3/4	" " carne	2 100	
"	11	1/2	lb. " pinga	900	
"	17	1	kg. " toucinho	1 200	
"	18	4	" " carne	2 400	
"	19	1	lb. " pinga	900	
"	25	20	café que recebeu a mais a pagar	1 600	
"	"	1	" " feijão	600	
"	"	1	" " pinga	900	
"	30		1/2 onça Bap. Pólv.	20 000	
"	"		remédios no Carlos dia 13	1 500	
"	31		ml Médico	2 000	
"	"		Lucr	2 500	
		23	dias de res. a 2500		57 500
		1/2	horas " " " 200		300
			Saldo que recebeu	10 500	
				57 800	57 800
Jun.	1	3	kg. de carne	1 800	
"	"	1/2	lb. " pinga	900	
"	7	3	kg. " toucinho	3 600	
			Transp. na pag. n° 20	6 300	

Va Florentino Barbosa

DEBITO CREDITO

1918

Abri	31		Transp. da pag. n° 465	24 700	85 350
			25 dias de res. de João a 600		15 000
			1/2 hora " " " 100		450
			Saldo que recebeu	76 100	
				100 800	100 800
Mai	3	2	kg. de toucinho	2 400	
"	4	2 1/2	" " carne	1 500	
"	10	1/2	" " toucinho	1 800	
"	11	2	" " carne	1 200	
"	"	15	lb. " feijão	1 200	
"	17	2	kg. " toucinho	2 400	
"	24	2 1/2	" " "	3 000	
"	25	2 1/2	" " carne	1 500	
"	31	2	" " toucinho	2 400	
			ml Médico	2 000	
			Lucr	2 500	
			26 dias de res. de João a 2000		52 000
			1/2 hora " " " 2000		300
			26 dias " " " Ant. a 1200		31 200
			1/2 horas " " " 1000		150
			26 dias " " " João a 600		15 600
			1/2 hora " " " 100		50
			Saldo que recebeu	77 100	
				90 300	99 300
Jun	1	1/2	caud. de café	3 000	
"	"	5	litros " feijão	400	
"	7	2	kg. de toucinho	2 400	
"	8	10	lb. " feijão	800	
"	15	2	kg. " toucinho	2 400	
"	"	1	mov	1 000	
			Transp. na pag. n° 38	10 000	

João Lorenzini

1918			DEBITO	CREDITO
Ab.	30	Transp. da pag. n.º 390 m/ Medico	23 700 2 000	
	26	diária de 1.º a 2500 Saldo que recebeo		65 000 39 300 65 000
Mai	3	beneficio de arroz	1 000	
	17	2 Kg. de toucinho	2 400	
	19	em sinheiro	5 000	
	25	1 q.º de pinça	2 000	
	31	m/ de leite m/ Medico	3 000 2 000	
	26	diária de 1.º a 2500 Saldo que recebeo		65 000 49 600 65 000
Jun	1	beneficio de arroz em sinheiro	1 000 5 000	
		" " que recebeo a mais no pagam.	400	
	22	2 Kg. de toucinho	2 400	
	30	m/ de leite m/ Medico	3 000 2 000	
	23	diária de 1.º a 2500 Saldo que recebeo		57 500 113 700 57 500
Jul	6	beneficio de arroz	1 000	
	31	de leite m/ Medico	3 000 2 000	
	27	diária de 1.º a 2500 Saldo que recebeo		67 500 31 500 67 500

Francisco B. Panza

1918			DEBITO	CREDITO
Ab.	30	Transp. da pag. n.º 447 sem ordinado Saldo que recebeo		14 400 100 000 85 600 100 000
Mai	3	2 1/2 Kg. de toucinho		3 000
	4	1 " " carne		600
	10	2 " " toucinho		2 400
	11	1 " " carne		600
	17	2 " " toucinho		2 400
	18	1 " " carne		600
	25	1 " " "		600
	28	3 metros de lenha		9 000
	30	1 cabo de mocharo		1 500
	31	m/ Medico Lux		2 000 2 500
		sem ordinado Saldo que recebeo		100 000 74 800 100 000
Jun	1	1 Kg. de carne		600
	7	2 " " toucinho		2 400
	8	1 1/2 " " carne		900
	15	3 " " toucinho		3 600
	16	2 Kg. " carne		1 200
		1 l. " pinça		700
	18	1 carro de milho em sinheiro para subscricao		60 000 5 000
	23	1 1/2 Kg. de carne		900
		1 l. " pinça		700
	28	2 1/2 Kg. " toucinho		3 000
	29	1 1/2 " " carne		900
		Transp. na pag. n.º		54 79 100

Jose Campana

DEBITO CREDITO

1918

Abri.	30	seu ordenado desta mes		100 000
Mai	31	" " " "		100 000
Jun.	30	m/ Medicos	6 000	
		Luz	7 500	
		seu ordenado		100 000
		Saldo que recebe	286 500	
			300 000	300 000
Jul.	31	seu ordenado		100 000
Agos	31	" " " "		100 000
Setem.	30	m/ Medicos	6 000	
		Luz	7 500	
		seu ordenado		100 000
		Saldo que recebe	286 500	
			300 000	300 000
Out.	31	seu ordenado		100 000
Nov.	30	" " " "		100 000
Dez.	31	m/ Medicos	6 000	
		Luz	7 500	
		Ratiao	5 000	
		seu ordenado		100 000
		na pratica		150 000
		Saldo que recebe	431 500	
			450 000	450 000
1919				
Jan.	31	seu ordenado		100 000
Fev.	28	imposto de caminho	5 000	
		seu ordenado		100 000
Mar	31	m/ Medicos	6 000	
		Luz	7 500	
		seu ordenado		100 000
		Saldo que recebe	281 500	
			300 000	300 000

Diogo Damiao

DEBITO CREDITO

1918

Abri.	30	Transp. da pag. n° 174	111 400	
		seu ordenado		100 000
		Balanco		11 400
			111 400	111 400
Mai	1	Saldo a m/ favor	11 400	
	3	2 Rs. de toucinho	2 400	
	4	3 " " carne	1 800	
	6	1 carreta p° feijao	4 000	
	10	50 lb. de milho	4 000	
	"	1 1/2 lb. " toucinho	1 800	
	11	3 " " carne	1 800	
	"	25 lb. " feijao	2 000	
	17	2 lb. " toucinho	2 400	
	18	3 " " carne	1 800	
	"	20 lb. " feijao	1 600	
	19	em sinheiro arantado	70 000	
	24	2 Rs. de toucinho	2 400	
	25	3 " " carne	1 800	
	"	1/2 " " "	300	
	"	20 lb. " feijao	1 600	
	26	25 " " milho	2 000	
	31	3 Rs. " toucinho	3 600	
		m/ Medicos	2 000	
		Luz	2 500	
		seu ordenado		100 000
		Balanco		21 200
			121 200	121 200
Jun	1	Saldo a m/ favor	21 200	
	"	2 Rs. de carne	1 200	
	"	25 lb. " feijao	2 000	
		Transp. na pag. n° 19.	24 400	

Benedicto Pires

1918

DEBITO CREDITO

Abr.	30	Transp. na pag. n ^o 444	169 800	
		4117 pes de café que tructa a 201 ^s		82 340
		6229 " " " " " 15 ^s		93 435
		Saldo que recebeo	5 975	
			175 775	175 775
Maio	2	5/4 lbs. de carne	3 300	
		" 1/2 ardo. " café	3 000	
		" 2 lbs. " pinga	1 200	
	11	" " " " "	1 200	
	18	4/6 lbs. " carne	2 700	
		" 1.º qt ^o " pinga	2 000	
	21	em dinheiro	150 000	
	25	2 lbs. de pinga	1 200	
		remedios no Carlos dia 14	8 500	
	31	3 lbs. de toucinho	3 600	
		" 13 dias de res ^o a 2500		32 500
Jun.	1	1 qt ^o " pinga	2 000	
	8	1 ardo " café	6 000	
		" 1 qt ^o " pinga	2 000	
	16	1 " " "	2 500	
	20	dinheiro p ^o rubricar	1 000	
	23	1 qt ^o de pinga	2 500	
	28	4 lbs. " toucinho	4 800	
	29	4 pes " boi	400	
		" 1 qt ^o " pinga	2 500	
		remedios no Carlos dia 18	8 500	
		1 chamado Medico	5 000	
	30	em Medico	4 000	
		4117 pes de café que tructa a 201 ^s		82 340
		6229 " " " " " 15 ^s		93 435
		Transp. na pag n ^o 69	217 900	208 275

Emilio da Cruz

1918

DEBITO CREDITO

Abr.	30	Transp. na pag. n ^o 416	180 895	98 835
		Balanco		82 060
			180 895	180 895
Maio	1	Saldo a m/ favor	82 060	
		em dinheiro	10 000	
	4	3 lbs. de carne	1 800	
		" 1/2 ardo " café	3 000	
	7	1 carrcto p ^o milho	3 000	
	11	1/2 l. de pinga	900	
	12	em dinheiro	20 000	
	18	1 qt ^o de pinga	2 000	
	21	em dinheiro	20 000	
	23	1 carrcto p ^o milho	3 000	
	25	1/2 ardo de café	3 000	
		umedios no Carlos dia 2	8 400	
		" " " " " 11	4 500	
		" " " " " "	19 500	
		" " " " " 12	23 500	
		" " " " " 13	25 000	
		" " " " " 14	3 000	
		" " " " " 16	3 500	
		" " " " " 19	25 000	
		" " " " " 29	2 000	
		de leite	1 700	
	31	6/4 lbs. " toucinho	7 800	
		" 3 dias " res ^o a 1500		7 500
Jun	1	2 lbs. " carne	1 200	
		" 1 l. " pinga	600	
		" 1 carrcto p ^o lenha	3 000	
	7	em dinheiro	30 000	
		Transp. na pag n ^o 26	307 460	7 500

Sebastião Amancio

DEBITO CREDITO

1918

Ab.	26	Transp. na pag. n° 412	134 460	
	30	m/ Medico	4 000	
		Sur	5 000	
		3788 pes de café que tracta a 20 ^{as}		75 760
		1514 " " " " " 15 ^{as}		22 710
		Balanco		44 990
			143 460	143 460
Maio	1	Saldo a m/ favor	44 990	
	11	1 l. de pinga	600	
	17	1 1/2 H. de toucinho	1 800	
	21	m/ ordem a Bap. Stocco	30 000	
		em dinheiro	30 000	
	24	1 1/2 H. de toucinho	1 800	
	31	2 " " "	2 400	
		1 " " "	1 000	
Jun.	7	2 Hs de toucinho	2 400	
	8	1 p ^o de pinga	2 000	
	15	2 Hs " toucinho	2 400	
	22	1 1/2 " " "	1 800	
	23	3 " " carne	1 800	
		1/2 arro de café	3 000	
	28	1 1/2 H. " toucinho	1 800	
	30	m/ ordem a Elias Abraham	10 000	
		m/ Medico	4 000	
		Sur	5 000	
		4 dias de res ^o a 2500		10 000
		4 arro e 5/2 Hs de algodão a 2500		10 913
		3788 pes de café que tracta a 20 ^{as}		75 760
		1514 " " " " " 15 ^{as}		22 710
		Transp. na pag. n° 59	146 790	119 383

Jose Miatello

DEBITO CREDITO

1918

Ab.	27	Transp. na pag. n° 408	42 800	
	30	m/ Medico	4 000	
		7678 pes de café que tracta a 20 ^{as}		153 560
		1474 " " " " " 15 ^{as}		67 110
		Saldo que recebe	173 870	
			220 670	220 670
Maio	4	7 1/2 Hs de carne	4 500	
	11	1 p ^o " pinga	2 000	
	18	1 " " "	2 000	
	20	beneficio de arroz	1 000	
	25	1 p ^o de pinga	2 000	
		2 caixas p ^o milho	6 000	
	27	1 " " "	3 000	
Jun.	1	1 p ^o de pinga	2 000	
	8	1 " " "	2 000	
	16	1 " " "	2 500	
		599 pes de café que compra a 30 ^{as}		17 970
		em dinheiro p ^o subscricao	2 000	
	23	1 p ^o de pinga	2 500	
	29	4 1/2 Hs de carne	2 700	
		1 p ^o " pinga	2 500	
	30	m/ Medico	4 000	
		7 1/2 arro e 4 1/2 Hs algodão a 2500 (arro)		19 422
		2 dias de res ^o a 2500		5 000
		7678 pes de café que tracta a 20 ^{as}		153 560
		1474 " " " " " 15 ^{as}		67 110
		Saldo que recebe	222 362	
			263 062	263 062
Jul.	7	4 Hs de carne	2 400	
		1 p ^o " pinga	2 500	
		Transp. na pag. n°	4 900	

Jose Conforte F.

DEBITO CREDITO

1918

Abri	30	Transp. de pap. n.º 336	37 400	118 030
		Saldo que recebeo	80 630	
			<u>118 030</u>	<u>118 030</u>
Mai	4	9 1/2 lbs. de carne	5 700	
	11	beneficio de arroz	1 000	
	18	1 barr. de feij	4 000	
	25	3 1/2 lbs. " carne	2 100	
	28	3 carretas p.º milho	9 000	
	31	9 dias de res.º a 2500		5 000
Jun	1	1 l. de pinga	600	
	15	2 lbs. " toucinho	2 400	
	16	4 " " carne	2 400	
	20	cincheiro p.º m. bucoi.º	1 000	
	28	1/2 can. de cafe	3 000	
	28	1/2 lb. " toucinho	1 800	
	29	3/4 " " carne	2 100	
		1 l. " pinga	700	
		remedios no Carlos dia 21	7 800	
	30	mf. Medico	4 000	
		5 dias de res.º a 2500		12 500
		4175 pes de cafe que tracta a 20.º		83 500
		2302 " " " " " 15.º		34 530
		Saldo que recebeo	88 030	
			<u>135 530</u>	<u>135 530</u>
Jul.	14	2 lbs. de carne	1 200	
	2	5 " " "	3 000	
	31	1/4 de dia de res.º a 2500		625
Ago	3	3 lbs. de toucinho	3 600	
	11	1/2 can. " cafe	3 000	
	16	de envolver 2 marchados	1 000	
		Transp. na pap. n.º 170	11 800	625

João Mattana

DEBITO CREDITO

1918

Abri	30	Transp. de pap. n.º 314	18 000	58 360
		2082 pes de cafe que tracta a 15.º		31 335
		Saldo que recebeo	71 695	
			<u>89 695</u>	<u>89 695</u>
Mai	4	2 1/2 lbs. de carne	1 500	
	11	1 p.º " pinga	2 000	
	21	beneficio de arroz	1 000	
	25	3 1/2 lbs. de carne	2 100	
		1 p.º " pinga	2 000	
Jun	1	5 lbs. " carne	3 000	
	8	1 p.º " pinga	2 000	
	20	cincheiro p.º m. bucoi.º	1 000	
	23	1 p.º de pinga	2 500	
	29	3/2 lbs. " carne	2 100	
	30	mf. Medico	4 000	
		4 dias de res.º a 2500		10 000
		1 1/2 can. e 1 1/2 lb. de algodao a 2500 (an)		4 299
		2918 pes de cafe que tracta a 20.º		58 360
		2082 " " " " " 15.º		31 335
		Saldo que recebeo	80 794	
			<u>103 994</u>	<u>103 994</u>
Jul.	7	3 lbs. de carne	1 800	
		1 p.º " pinga	2 500	
	14	1 " " "	2 500	
	21	3 lbs. " carne	1 800	
	28	1 p.º " pinga	2 500	
Ago	11	1 " " "	2 800	
	24	1 " " "	2 800	
	31	beneficio de arroz	1 000	
		2 can. e 6 lbs. de algodao a 2500		5 996
		Transp. na pap. n.º 168	17 700	5 996

Jose Tisani

DEBITO CREDITO

1918

Abri.	30	Transp. da pag. n° 965	24000	159 960
		Saldo que recebeo	135 960	
			159 960	159 960
Maio	4	11 1/2 Ks. de carne	6 900	
	"	1 gr ^o " pinga	2 000	
	"	beneficio de arroz	1 000	
	18	7 1/2 Ks. de carne	4 500	
	21	1 carrato p ^o milho	3 000	
	22	2 carratos p ^o milho	6 000	
	24	2 " " "	6 000	
	25	6 Ks. de carne	3 600	
Jun	1	3 " " toucinho digo carne	1 800	
	"	1 gr ^o " pinga	2 000	
	8	2 1/2 Ks. " carne	1 500	
	15	2 " " toucinho	2 400	
	16	5 " " carne	3 000	
	20	quinhão p ^o rubricado	500	
	23	7 1/2 Ks. de carne	4 500	
	29	7 Ks. " carne	4 200	
	30	m/ Medico	4 000	
		8 dias de us ^o a 2500		20 000
		4 1/2 can e 3 1/2 Ks. de algodão a 2500		11 831
		5308 pes de café que tracta a 2000		116 160
		2920 " " " " " 1500		43 800
		Saldo que recebeo	134 891	
			191 791	191 791
Jul.	7	8 Ks. de carne	4 800	
	14	5 " " "	3 000	
	21	5 " " "	3 000	
	31	7 dias de us ^o a 2500		17 500
		Transp. na pag. n° 134	10 800	17 500

Lucculo Abramo

DEBITO CREDITO

1918

Abri.	30	Transp. da pag. n° 960	19 000	5 000
		7753 pes de café que tracta a 2000		155 060
		2697 " " " " " 1500		40 455
		Saldo que recebeo	131 515	
			200 515	200 515
Maio	4	5 Ks. de carne	3 000	
	18	7 1/2 " " "	4 500	
	"	1 gr ^o " pinga	2 000	
	24	2 carratos p ^o milho	6 000	
	25	1 carrato p ^o " "	3 000	
	31	6 dias de us ^o a 2500		15 000
Jun	1	2 Ks. " carne	1 900	
	"	1 gr ^o " pinga	2 000	
	8	2 Ks. " carne	1 200	
	"	1 gr ^o " pinga	2 000	
	20	quinhão p ^o rubricado	1 000	
	23	7 1/2 Ks. de carne	4 500	
	30	m/ Medico	4 000	
		18 dias de us ^o a 2500		45 000
		4 1/2 can e 6 1/2 Ks. de algodão a 2500		12 330
		7753 pes de café que tracta a 2000		155 060
		2697 " " " " " 1500		40 455
		Saldo que recebeo	233 445	
			267 845	267 845
Jul.	7	6 1/2 Ks. de carne	3 900	
	14	1 gr ^o " pinga	2 500	
	21	5 Ks. " carne	3 000	
	31	6 3/4 dias " us ^o a 2500		16 875
Agos	4	2 1/2 Ks. " carne	1 500	
	17	1 gr ^o " pinga	2 800	
		Transp. na pag. n° 159	13 700	16 875

João Bertagna

1918

DEBITO CREDITO

Ab.	30	Transp. da pag. n ^o 230	10 500	
		3814 pes de café que tracta a 20%		76 280
		1476 " " " " " 15"		22 140
		Saldo que recebeu	37 920	
			98 420	98 420
Maio	20	Benefícios de carros	1 000	
	31	4 dias de res ^o a 2500		10 000
Jun.	20	simburo p ^o mbricam	2 000	
"	"	2 carrões p ^o cappella	6 000	
"	"	3 saccos de cal " "	10 000	
"	23	4/2 lbs. " carne	2 700	
"	"	1 p ^o de pinça	2 500	
"	26	Benefícios de carros	2 000	
"	30	m/ Medicis	4 000	
		12 dias de res ^o a 2500		30 000
		3814 pes de café que tracta a 20%		76 280
		1476 " " " " " 15"		22 140
		Saldo que recebeu	108 420	
			138 420	138 420
Jul.	31	1/4 de dia de res ^o a 2500		625
Agos	31	m/ Medicis	4 000	
		21 dias de res ^o a 2500		52 500
		3814 pes de café que tracta a 20%		76 280
		1476 " " " " " 15"		22 140
		Saldo que recebeu	117 545	
			151 545	151 545
Setem	28	Benefícios de carros	2 000	
	30	2 1/2 dias de res ^o a 2500		6 250
Out.	9	1 chamado medico	5 000	
	11	" " " "	5 000	
		Transp. da pag. n ^o 253	12 000	6 256

Crespin Ignacio

1918

DEBITO CREDITO

Ab.	30	Transp. da pag. n ^o 229	13 000	44 420
		1014 pes de café que tracta a 15%		15 660
		Saldo que recebeu	47 080	
			60 080	60 080
Maio	11	1/2 can de café	3 000	
	22	2 carrões p ^o miêto	6 000	
	25	2 1/2 lbs. de carne	1 500	
	"	1 p ^o " pinça	2 000	
Jun.	20	simburo p ^o mbricam	1 000	
	29	2 lbs. de carne	1 200	
	"	1 p ^o " pinça	2 500	
	30	m/ Medicis	4 000	
		2221 pes de café que tracta a 20%		44 420
		1014 " " " " " 15"		15 660
		Saldo que recebeu	38 880	
			60 080	60 080
Jul.	7	2 1/2 lbs. de carne	1 500	
Agos	4	1 p ^o " pinça	2 800	
	31	m/ Medicis	4 000	
		2221 pes de café que tracta a 20%		44 420
		1014 " " " " " 15"		15 660
		Saldo que recebeu	51 780	
			60 080	60 080
Setem	7	1 p ^o de pinça	2 800	
	23	de amolar 1 buco de arado e 1 facca	3 600	
Out.	5	12 1/2 lbs. de feijão	4 200	
	10	1 " " pinça	1 000	
	19	1 " " " "	1 000	
	26	1 " " " "	1 000	
	31	m/ Medicis	4 000	
		Transp. na pag. n ^o 258	17 600	

Francisco Brassolotto

1918			DEBITO	CREDITO
Abri	30	Transp. da pap. n.º 193	18 200	149 545
		Saldo que recebeo	131 345	
			149 545	149 545
Mai	24	3 carretos p.º milho	9 000	
	25	beneficio de arroz	1 000	
	30	1 carreto p.º milho	3 000	
	31	" " "	3 000	
Jun.	8	1 p.º su pinça	2 000	
	20	dinheiro p.º subscricão	1 000	
	29	1 p.º su pinça	2 500	
	30	imf. Medicis	4 000	
		5231 pes de café que tracta a 200.º		104 620
		2995 " " " " " 15.º		44 925
		Saldo que recebeo	124 045	
			149 545	149 545
Jul.	14	21 ls. de pinça	14 700	
Agos	17	beneficio de arroz	2 000	
	31	imf. Medicis	4 000	
		2 dias de us.º a 2500		5 000
		5231 pes de café que tracta a 200.º		104 620
		2995 " " " " " 15.º		44 925
		Saldo que recebeo	133 845	
			154 545	154 545
Setem	31	1 p.º su pinça	3 500	
	30	4 dias " us.º a 2500		10 000
Out.	5	1 p.º su pinça	3 500	
	31	imf. Medicis	4 000	
		Rateio	5 000	
		358 alg. de café colhido a 500.º		179 000
		25 " " " " " 700.º		17 500
		Transp. da pap. n.º 261	16 000	206 500

Franotella José

1918			DEBITO	CREDITO
Abri	30	Transp. da pap. n.º 191	10 400	
		5011 pes de café que tracta a 150.º		75 165
		Saldo que recebeo	64 765	
			75 165	75 165
Mai	11	1 l. de pinça	600	
	18	" " "	600	
Jun.	20	dinheiro p.º subscricão	1 000	
	30	imf. Medicis	4 000	
		5011 pes de café que tracta a 150.º		75 165
		Saldo que recebeo	68 965	
			75 165	75 165
Jul.	28	1 l. de pinça	700	
Agos	11	" " "	800	
	31	imf. Medicis	4 000	
		5011 pes de café que tracta a 150.º		75 165
		Saldo que recebeo	69 165	
			75 165	75 165
Set.	19	1 l. de pinça	1 000	
		1 dramado medico g.º 8		5 000
	31	imf. Medicis	4 000	
		Rateio		5 000
		5231 alg. de café colhido a 500.º		118 875
		18 " " " " " 700.º		12 600
		Saldo que recebeo	116 475	
			131 475	131 475
Novem	23	1 l. de pinça	1 000	
Dez.	31	imf. Medicis	4 000	
		5011 pes de café que tracta a 200.º		100 220
		Saldo que recebeo	95 220	
			100 220	100 220

Sebastião Torrem

1918		DEBITO	CREDITO
Ab.	30	Tramp. na pag. n° 171	30 000
	3485	pes de café que tracta a 2013	69 600
	1046	" " " " " 15"	15 690
		Saldo que recebeo	55 290
			85 290
Maio	4	1 gr ^o de pinga	2 000
	29	2 carreta para milho	6 000
	31	3 dias de us ^o a 2500	7 500
Jun.	20	avinhã p ^o m ^o m ^o	1 000
	30	m/ Medicis	4 000
		6 dias de us ^o a 2500	15 000
	3485	pes de café que tracta a 2013	69 600
	1046	" " " " " 15"	15 690
		Saldo que recebeo	94 790
			107 790
Jul.	4	medicamentos no Carlos	4 900
	13	" " " "	3 500
		1 gr ^o de pinga lancatto por enganno	2 000
Agos	31	m/ Medicis	4 000
		11 dias de us ^o a 2500	27 500
	3485	pes de café que tracta a 2013	69 600
	1046	" " " " " 15"	15 690
		Saldo que recebeo	102 390
			114 790
Setem	14	1 gr ^o de pinga	2 500
		remedio no Carlos dia 13	3 500
	26	" " " "	12 000
	28	" " " "	14 000
	30	2 dias de us ^o a 2500	5 000
Out.	6	remedio no Carlos	5 000
		Tramp. na pag. n° 252	37 300
			5 000

Belonzi Teobaldo

1918		DEBITO	CREDITO
Ab.	27	Tramp. na pag. n° 170	10 900
	30	m/ Medicis	4 000
		8047 pes de café que tracta a 2013	160 940
		Saldo que recebeo	146 040
			160 940
Maio	18	4 1/2 Rs de carne	2 700
	29	beneficio de arroz	1 000
Jun.	16	592 pes de café que carpio a 3013	17 760
	23	1 l. de pinga	700
	30	m/ Medicis	4 000
		8047 pes de café que tracta a 2013	160 940
		Saldo que recebeo	170 300
			178 700
Jul.	7	1 l. de pinga	700
	13	beneficio de arroz	1 000
	28	4 1/2 Rs de carne	2 700
		1 l. de pinga	700
Agos	11	1 " " "	800
	31	m/ Medicis	4 000
		8047 pes de café que tracta a 2013	160 940
		Saldo que recebeo	151 040
			160 940
Setem	7	4 ração de canoa a 48	16 000
	20	m/ Medicis	2 000
		Ratão	5 000
		332 3/4 alg. de café a 500	166 375
		Saldo que recebeo	143 375
			166 375

João Luriani

1918			DEBITO	CREDITO
Abri	30	Transp. da pag. n° 510 Saldo que recebeo	5 700 55 600 61 300	61 300
Maio	4	3 Ks. de carne	1 800	
	17	1 paupi	1 000	
Jun.	20	estimbeiro p.º rubricado	1 000	
	29	2 1/2 Ks. de carne	1 500	
	"	1 p.º " pinga	2 500	
	30	m/ Medico	4 000	
		2 1/2 can de algodão e 1 1/2 K. a 2500 can		6 494
		1959 pes de café que tracta a 2013		39 040
		1484 " " " " " 15"		22 260
		Saldo que recebeo	55 994	
			67 794	67 794
Agor.	31	2 can e 2 1/2 Ks. algodão colhido a 2500 m/ Medico	4 000	5 415
		1959 pes de café que tracta a 2013		39 040
		1484 " " " " " 15"		22 260
		Saldo que recebeo	62 715	
			66 715	66 715
Setem	04	m/ Medico Roteio	2 000 5 000	
		135 alq. de café a 5000		67 500
		Saldo que recebeo	60 500	
			67 500	67 500

João Faria

1918			DEBITO	CREDITO
Maio	1	Transp. da pag. n° 477		118 100
"	"	m/ ordem a Brás Vito Primo		12 000
	3	2 Ks. de toucinho		2 400
	4	4 " " carne		2 400
	"	15 lb. " fuba		1 200
	"	1 p.º " pinga		2 000
	10	1 K. " toucinho		1 200
	11	3 " " carne		1 800
	"	20 lb. " fuba		1 600
	"	1 " " pinga		600
	17	2 Ks. " toucinho		2 400
	"	1 can de porco		2 000
	18	3 Ks. de carne		1 800
	"	15 lb. " fuba		1 200
	"	1 " " pinga		600
	24	1 K. " cortella		1 200
	25	3 " " carne		1 800
	"	20 lb. " fuba		1 600
	"	1 " " pinga		600
		remédios no Santos via b		2 000
	31	m/ de leite		3 000
	"	1/2 K. carne de porco		600
		m/ Medico		2 000
		Luz		2 500
		25% diat de m.º a 2500		63 750
		Balanço		102 850
			166 600	166 600
Jun.	1	Saldo a m/ favor		102 850
"	4	Ks. de carne		2 400
"	1/2	can de café		3 000
		Transp. na pag. n° 15		108 250

João Balbino

1918

DEBITO CREDITO

Mai	4	1 1/2 Ks de carne	900	
	10	2 " " toucinho	2400	
	18	2 1/2 " " carne	1500	
		" 1 1/2 l. " pinga	900	
	31	1 K. " toucinho	1200	
		ml Medico	2000	
		Luz	2500	
		25 dias de res ^o a 2500		62500
		1 1/2 horas " " 2000		300
		Lalao que recebeo	51400	
			<u>62800</u>	<u>62800</u>
Jun.	1	1/2 can de cafe	3000	
		" 1 1/2 l. de pinga	900	
	8	2 1/2 Ks " carne	1500	
	15	2 " " toucinho	2400	
	22	2 " " "	2400	
	23	2 1/2 " " carne	1500	
		" 1 l. " pinga	700	
	27	1 K. " carne	600	
		" 1 l. " pinga	700	
		remedios no barlos pia "	1900	
	30	de leite	2400	
		ml Medico	2000	
		Luz	2500	
		18 3/4 dias de res ^o a 2500		46875
		8 1/2 horas " " 2000		1700
		Lalolo que recebeo	26075	
			<u>48575</u>	<u>48575</u>
Jul.	6	2 Ks. de toucinho	2400	
	13	2 " " "	2400	
		Transp. na pag. n ^o	4800	

Antonio Casetta

1918

DEBITO CREDITO

Mai	1	Transp. da pag n ^o 452		193010
	4	1 1/2 Ks de carne	2700	
	"	1 p ^o " pinga	2000	
	11	1 " " "	2000	
	"	2 carretos p ^o milho	6000	
	18	3 Ks de carne	1800	
	"	1 p ^o " pinga	2000	
	"	1 carreto p ^o milho	3000	
	20	beneficio de arroz	1000	
	21	em dinheiro	50000	
	24	1 1/2 Ks. de toucinho	1800	
	25	3 " " carne	1800	
	"	1/2 can de cafe	3000	
	"	1 p ^o " pinga	2000	
	31	2 Ks. " toucinho	2400	
	"	6 dias de res ^o a 2500		15000
Jun	1	1 p ^o " pinga	2000	
	8	1 " " "	2000	
	16	2 Ks. " carne	1200	
	"	1 p ^o " pinga	2800	
	23	5 Ks. " carne	3000	
	"	1 p ^o " pinga	2500	
	29	3 Ks. de carne	1800	
	"	1 p ^o " pinga	2500	
	30	ml Medico	4000	
		Luz	5000	
		3/4 can de 2 1/2 Ks. de apodada a 2500		9165
		447. pes de cafe que tracta a 2000		82900
		1746 " " " " " 1500		26190
		Transp. na pag. n ^o	58	298510
				<u>133295</u>

Antonio Fr^{seo} Gomes

1918		DEBITO	CREDITO
M. Maio	4	5 - kilos de carne	3 000
	30	m/ Medicos	4 000
	2306	pes de café que tracta a 20%	46 120
	2920	" " " " " 15%	44 550
		Total que recebeo	83 670
			90 670

Leve efferito

Antonio Lambusi

1918		DEBITO	CREDITO
M. Maio	4	1/2 H. de carne	900
"	1	l. " pinga	600
"	1	gr ^o " "	2 000
"	15	1 caneta 1 ^o milho	3 000
"	17	" " "	3 000
"	18	3 Hs. de carne	1 800
"	1	gr ^o " pinga	2 000
"	21	um sincheiro	50 000
"	1	caneta 1 ^o milho	3 000
"	23	" " "	3 000
"	25	3 Hs. de carne	1 800
"	1	l. " pinga	600
"	31	18 1/2 dias " servico a 2500	45 625
Jun	1	4 1/2 Hs. " carne	2 700
"	1	gr ^o " pinga	2 000
"	8	3 Hs. " carne	1 800
"	16	1 gr ^o " pinga	2 500
"	516	pes de café que comprou a 30%	15 480
"	22	beneficio de ovos	1 000
"	23	2 1/2 Hs. de carne	1 500
"	1	gr ^o " pinga	2 500
"	29	2 Hs. " carne	1 200
"	1	gr ^o " pinga	2 500
"	30	m/ Medicos	4 000
"		Sur	5 000
"	20	dias de us ^o a 2500	50 000
"	4	(an) " e 1 H. de algodão a 2500	10 166
"	7861	pes de café que tracta a 20%	157 220
"	1062	" " " " " 15%	15 936
		Total que recebeo	196 021
			294 421

Eloy de Camargo Silveira

1918

DEBITO CREDITO

Ab.	28		Transp. da pag. n ^o 316	1.611 000	
Mai	4	1	kg. de carne	600	
		50	ls. milho	4 000	
	10	1/2	kg. lombo	1 800	
	11	1	" " carne	600	
		10	ls. fuba	800	
	23		beneficio de arroz	1 000	
	25	1/2	kg. de carne	1 500	
	31	2	" " lombo	2 400	
Jun.	1	1/2	" " carne	900	
		10	ls. fuba	800	
	7	2/4	kg. lombo	3 000	
	8	1/2	" " carne	900	
	14	4 1/2	" " um capado	47 500	
	16		em sinheiros	500 000	
	23	3	kg. de carne	1 800	
	29	6/2	" " "	3 900	
		10	ls. fuba	800	
Jul.	7	5/2	kg. de carne	3 300	
	13	2	" " lombo	1 200	
			mt. Medico de um anno	24 000	
			Ratio	5 000	
			em ordenado		3 500 000
			Saldo que recebeu	1 283 200	
				3 500 000	3 500 000
Jul.	14	10	ls. de fuba	800	
	20	1/2	kg. lombo	1 800	
	21	3	" " carne	1 800	
		20	ls. fuba	1 600	
	25	50	" " milho	4 000	
			Transp. da pag. n ^o	10 000	

Manoel da Conceição

1918

DEBITO CREDITO

Mai	4		Transp. da pag. n ^o 440	7 000	
		1/2	can de cafe	3 000	
	11	2	kg. " carne	1 200	
	17	3	" " toucinho	3 600	
	18	2	" " carne	1 200	
	19		em sinheiros adiantado	40 000	
	25	2	kg. de carne	1 200	
	31	3	" " toucinho	3 600	
			mt. Medico	2 000	
			em ordenado		80 000
			Saldo que recebeu	17 200	
				80 000	80 000
Jun.	1	2	kg. de carne	1 200	
	8	2	" " "	1 200	
		10	ls. fuba	800	
	15	3/2	kg. toucinho	4 200	
	16	2	" " carne	1 200	
			em sinheiros	40 000	
	23	3	kg. de carne	1 800	
	28	3	" " toucinho	3 600	
	29	2	" " carne	1 200	
	30		mt. Medico	2 000	
			em ordenado		90 000
			Saldo que recebeu	32 800	
				90 000	90 000
Jul.	7	2	kg. de carne	1 200	
	13	3	" " toucinho	3 600	
	14	2	" " carne	1 200	
		1/2	can de cafe	3 000	
	21	2	kg. toucinho ou de carne	1 200	
			Transp. da pag. n ^o 104	10 200	

Hilario Bellotti

1918		DEBITO	CREDITO
Mai	14 1/2 arro de café	3000	
	18 8 Ks. " carne	4800	
	21 em sinheiro	80000	
Jun.	30 <i>imp. Medico</i>	4000	
	666 pes de café que tracta a 2012		132320
	Saldo que recebeu	40520	
		132320	132320
Jul.	6 2 Ks. de toucinho	2400	
	23 em sinheiro	60000	
Agos	31 <i>imp. Medico</i>	4000	
	666 pes de café que tracta a 2012		132320
	Saldo que recebeu	65920	
		132320	132320
Setem	20 <i>imp. Medico</i>	2000	
	Ratão Medico	5000	
	112 alq. de café colhido a 5012		56000
	Saldo que recebeu	49000	
		56000	56000

Laudelino Hilario

1918		DEBITO	CREDITO
Mai	14 Transp. na prop. n.º 427	4400	
	" beneficio de arroz	1000	
	14 3 Ks. de carne	1800	
	21 em sinheiro	80000	
	23 1 carrato p.º milho	3000	
	25 4 Ks. de carne	2400	
	" 1 p.º " pinga	2000	
	29 beneficio de arroz	1000	
	31 10 dias de us.º a 2500	25000	25000
Jun	1 2 Ks. " carne	1200	
	7 4 " " toucinho	4800	
	" 1 barr. " porco	2500	
	8 1 p.º " pinga	2000	
	" de amolar 1 bico de arado	1000	
	16 2 1/2 Ks. de carne	1500	
	17 beneficio de arroz	1000	
	20 sinheiro p.º rubricado	1000	
	23 3/4 Ks. de carne	2100	
	29 2 ls. " pinga	1400	
	30 <i>imp. Medico</i>	4000	
	13 Carr 2 1/2 Ks. de alpodora a 1.000		13297
	22 dias de us.º a 2500		55000
	4795 pes de café que tracta a 2012		95900
	2788 " " " " " 15 "		42820
	Saldo que recebeu	113917	
		232017	232017
Jul.	6 beneficio de arroz	1000	
	medicamentos no Loria	7000	
	14 1 p.º de pinga	2500	
	21 20 ls. " aquascente	14000	
	Transp. na prop. n.º	24500	

Antonio Faria

1918		DEBITO	CREDITO
Mai	8	1	carreto p ^o milho 3 000
	31	6	diás de res ^o a 2500 15 000
Jun	20		cinheiro p ^o rubricado 1 000
	29	1	kg. de carne 600
			1 chamado Medico 5 000
	30		m/ Medico 4 000
			7 diás de res ^o a 2500 17 500
			1945 pes de café que tracta a 2000 38 900
			1029 " " " " " 15 " 15 435
			Saldo que recebeo 73 235
			<hr/> 86 835 86 835
Jul	7	1	l. de pinga 700
Agos	4	2	kg. de carne 1 200
	31		m/ Medico 4 000
			10 diás de res ^o a 2500 25 000
			1945 pes de café que tracta a 2000 38 900
			1029 " " " " " 15 " 15 435
			Saldo que recebeo 73 435
			<hr/> 79 335 79 335
Setem	7	1	Litro de pinga 800
	30	2	diás de res ^o a 2500 5 000
Out.	26	1	l. de pinga 1 000
	31		m/ Medico 4 000
			Rateio 5 000
			1827/1 alg. de café colhido a 5000 91 250
			9 " " " " " 700 6 300
			Saldo que recebeo 91 750
			<hr/> 102 550 102 550

Antonio Madureiro

1918		DEBITO	CREDITO
Mai	8	2	carretos p ^o mudança 10 000
	10	2	kg. de carne 1 200
	11	1/2	Carro de café 3 000
			m/ ordem a Bap. Flores 15 000
	17	2	kg. de toucinho 2 400
		1	mam. de porco 1 000
	21		m/ ordem a Baptista Flores 30 000
	25	2	kg. de carne 2 400
			em dinheiro que pagou-se a F ^{da} Boa Vista 70 000
	31	2	kg. de toucinho 2 400
			4/2 carnos e 11 feixes de cauna cortada a 2500 11 470
			1 dia de res ^o a 2500 2 500
Jun	6		m/ ordem a Bap. Flores 30 000
	7	2	kg. de toucinho 2 400
	8	2	" " carne 1 200
	16	1/2	Carro de café 3 000
		4/2	kg. de carne 2 400
		1	l. de pinga 700
	22		m/ ordem a Bap. Flores 30 000
	23	3/4	kg. de carne 2 100
	30		m/ Medico 4 000
			3/4 e 13 jacas de manancia a 1000 10 100
			98 Carro de alpedão a 1.000 98 000
			Balanço 91 430
			<hr/> 213 500 213 500
Jul	1		Saldo a m/ favor 91 430
	7	1	pr ^o de pinga 2 500
Agos	18		m/ ordem a Bap. Flores 15 000
			Para na of. de Benedicto Madureiro 108 930
			no livro de contas corrente seguinte na pag. 227

Arthur F. Neves

1913		DEBITO	CREDITO
Mai	4	Transp. da pap. n° 179	9 700
	10	1/2 Ks. de toucinho	1 800
	11	10 lb. " fuba	800
	"	1 " " pinga	600
	17	2 Ks. " toucinho	2 400
	19	em sinheiro	15 000
	24	2 Ks. de toucinho	2 400
	25	2 " " carne	1 200
	"	1 lb. " pinga	600
	31	2 1/2 Ks. " toucinho	3 000
		im/ Medico	2 000
		Luc	2 500
		2 1/2 dias de us ^o a 2500	61 250
		Saldo que recebo	19 250
			61 250
Jun	1	10 lb. de fuba	1 800
	"	1 " " pinga	600
	8	2 Ks. " toucinho	2 400
	"	1 qt ^o " pinga	2 000
	12	3 metros de lenda	9 000
	15	3 Ks. de toucinho	3 600
	16	1 lb. " pinga	700
	"	sinheiro que recebo a mais no pagam.	750
	"	em sinheiro	15 000
	22	2 Ks. de toucinho	2 400
	23	2 " " carne	1 200
	"	1 lb. " pinga	700
	28	2 Ks. " toucinho	2 400
	29	1 lb. " pinga	700
	30	im/ Medico	2 000
		Transp. na pap. n° 71	44 250

Antonio Pereira Azevedo

1913		DEBITO	CREDITO
Mai	11	3 Ks. de carne	1 800
	"	20 lb. " pinga	12 000
Jun	16	20 " " "	14 000
	23	3 Ks. " carne	1 800
		1 chamado Medico em 18-6	5 000
	30	im/ Medico	4 000
		7050 pes de cafe que tracta a 2000	141 000
		Saldo que recebo	103 400
			142 000
			141 000
Jul	28	3 Ks. de carne	1 800
Agos	31	im/ Medico	4 000
		7 dias de us ^o a 2500	17 500
		7050 pes de cafe que tracta a 2000	141 000
		Saldo que recebo	152 700
			158 500
			158 500
Setem	8	1 chamado Medico	5 000
Out	31	im/ Medico	4 000
		Rateio	5 000
		108 alg. de cafe colhido a 5000	54 000
		Saldo que recebo	40 000
			54 000
			54 000
Nov	16	1 qt ^o de pinga	3 500
Dez	31	im/ Medico	4 000
		3/4 de dia de us ^o a 2500	1 875
		7050 pes de cafe que tracta a 1000	70 500
		Saldo que recebo	64 875
			72 375
			72 375

Antonio Francisco Gomes

1918		DEBITO	CREDITO
Maior	11 5 1/2 lb. de carne	3 000	
Maior	11 7/8 lb. de carne	4 500	
	" 1 lb. " pinga	600	
	18 1 (car) " café	6 000	
	remedios no Carlos dia 18	5 000	
Jun.	1 1 foice	4 000	
	8 1 barr. de boi	3 000	
	10 1 carrato p ^o lumbra	3 000	
	570 pes de café que caspio a 2012		17 100
	20 dimheio p ^o reburica	1 000	
	29 5 lb. de carne	3 000	
	" 1 lb. " pinga	700	
	30 m/ Medico	4 000	
	2306 pes de café que tracta a 2012		46 120
	2970 " " " " " 15"		44 550
	Saldo que recebeo	69 970	
		107 770	107 770
Agos	11 1 (car) de café	6 000	
	17 1 lb. " pinga	800	
	31 1/2 " " "	1 200	
	remedios no Carlos dia 19	6 500	
	" " " " " 25	1 500	
	m/ Medico	4 000	
	2306 pes de café que tracta a 2012		46 120
	2970 " " " " " 15"		44 550
	8 dias de res ^o a 2500		20 000
	Saldo que recebeo	90 670	
		110 670	110 670

Ovidio Guedes

1918		DEBITO	CREDITO
Maior	11 Transp. na prop. n ^o 434	4 600	
	11 1/2 lb. de carne	900	
	24 2 " " toucinho	2 400	
	31 m/ Medico	2 000	
	Luz	2 500	
	25 dias de res ^o a 2500		62 500
	1/2 horas " " " 2001		300
	Saldo que recebeo	50 400	
		62 800	62 800
Jun	7 1 lb. de toucinho	1 200	
	" 1 man	1 000	
	23 2 lb. de carne	1 200	
	26 1 " " toucinho	1 200	
	30 m/ Medico	2 000	
	Luz	2 500	
	23 1/2 dias de res ^o a 2500		59 375
	8 horas " " " 200		1 600
	Saldo que recebeo	51 875	
		60 975	60 975
Jul.	7 10 lb. de fuba	800	
	20 2 lb. " toucinho	2 400	
	31 m/ Medico	2 000	
	Luz	2 500	
	27 1/4 dias de res ^o a 2500		69 375
	2 1/2 horas " " " 2001		500
	Saldo que recebeo	62 175	
		69 875	69 875
Agos	3 1/2 lb. de toucinho	1 800	
	4 10 lb. " fuba	800	
	10 2 lb. " toucinho	2 400	
	Transp. na prop. n ^o 139	5 000	

Aniceto Damiao

1918		DEBITO	CREDITO
Mai	11	Transp. da pag. n° 481	69 275
"	10	ls. de febra	800
"	19	uf ordem a B. Stocco	35 000
"		em dinheiro	10 000
"	24	2 Ks de toucinho	2 400
"	31	1/2 " " "	1 800
		uf Medico	2 000
		Luz	2 500
	25	diaria de res? a 2500	62 500
	1/2	hora " " 2000	300
		Balanco	60 975
			<u>123 775</u>
			<u>123 775</u>
Jun	1	Saldo a uf favor	60 975
"	3	Ks de carne	1 800
"	10	ls. " febra	800
"	16	2 Ks " carne	1 200
		uf ordem a Bap. Stocco	30 000
"	29	2 1/2 Ks de carne	1 500
"	30	uf Medico	2 000
		Luz	2 500
	25	diaria de res? a 2500	62 500
	2 1/2	horas " " 2000	500
		Balanco	39 775
			<u>100 775</u>
			<u>100 775</u>
Jul.	1	Saldo a uf favor	37 775
"	7	3 Ks de carne	1 800
"	1 1/2	ls. " pinga	1 050
"	14	uf ordem a Bap. Stocco	35 000
"	21	2 Ks de carne	1 200
"	1 1/2	l. " pinga	1 050
		Transp. na pag. n° 108	77 875

Afonso Malosi

1918		DEBITO	CREDITO
Mai	8	Transp. da pag. n° 450	3 000
"	11	1 gr ^o de pinga	2 000
"	13	3 carretos p ^o milho	9 000
"	18	5 Ks de carne	3 000
"	21	em dinheiro	30 000
"	22	1 carrete p ^o milho	3 000
"	23	1 " " "	3 000
"	25	1/4 (arr) de cafe	3 000
"	1	gr ^o de pinga	2 000
"	31	2 carretos p ^o terra	6 000
		16 diarias de res? a 2500	40 000
Jun	1	3 Ks de carne	1 800
"	8	4 " " "	2 400
"	1	gr ^o de pinga	2 000
"	14	beneficio de arroz	1 000
"	16	3 1/2 Ks de carne	2 100
"	1	gr ^o de pinga	2 500
"	25	res de cafe que compra a 300	7 740
"	20	diarheiros p ^o m. b. r. c. a. d.	500
"	23	1/2 (arr) de cafe	3 000
"	1	gr ^o de pinga	2 500
"	29	8 Ks de carne	4 800
"	1	l. " pinga	700
"	30	uf Medico	4 000
		Luz	5 000
	1 1/2	(arr) de apocad a 2500	11 250
	20	diaria de res? a 2500	50 000
	8953	res de cafe que trata a 20	179 060
	937	" " " " " 18	14 055
		Saldo que recebeo	185 805
			<u>302 105</u>
			<u>302 105</u>

Antonio Rio Chaparro

1918		DEBITO	CREDITO		
Maio	11	1	gr ^o de pinga	2 000	
	13	1	carreta p ^o milho	3 000	
	25	7	litros de pinga	4200	
Jun.	23	1	gr ^o " "	2 500	
	30		ml Medico	4 000	
	1944		pes de cafe que tracta a 201?		38 880
	2104		" " " " " 15"		31 560
			Saldo que recebe	54 740	
				70 440	70 440
Jul.	14	1	gr ^o de pinga	2 500	
ago	24	1	" " "	2 800	
	31		ml Medico	4 000	
	1944		pes de cafe que tracta a 201?		38 880
	2104		" " " " " 15"		31 560
			Saldo que recebe	61 140	
				70 440	70 440
Setem.	7	1	gr ^o de pinga	2 800	
	20		ml Medico	2 000	
			Rateio	5 000	
	13		alg. de cafe a 700?		9 100
	133		" " " " 500-		66 500
			Saldo que recebe	65 800	
				75 600	75 600

Antonio B. Miranda

1918		DEBITO	CREDITO		
Maio	11		Transp. da pag. n ^o 413	81 048	
	15	1	carreta p ^o milho	3 000	
	18	1	l. de pinga	600	
	21		ml ordem a Bap. Stoco	20 000	
	"		em dinheiro	30 000	
	24	1	carreta p ^o milho	3 000	
	25	1	l. de pinga	600	
	31	6	diar. " " a 2500		15 000
Jun	1	4	Ks. " carne	2400	
	"	1	l. " pinga	600	
	8	1	" " "	600	
	15	2	Ks. " toucinho	2400	
	16	1	gr ^o " pinga	2 500	
	392		pes de cafe que caspio a 30?		17 760
	20		dinheiro p ^o subscricao	1 000	
	23	2	Ks. de carne	1200	
	29	1/2	cafe " "	3 000	
	30		ml Medico	4 000	
	1		diar. de 100? a 2500		2 500
	3103		pes de cafe que tracta a 201?		62 060
	3106		" " " " " 15"		46 640
			Saldo		11 988
				155 948	155 948
Jul.	1		Saldo a ml favor	11 988	
	7	4	Ks. de carne	2400	
	"	1	l. " pinga	700	
	14	1	" " "	700	
	21	1	" " "	700	
	23		ml ordem a Bap. Stoco	30 000	
	"		em dinheiro	30 000	
			Transp. na pag. n ^o 114	26 488	

João Garetta

1918			DEBITO	CREDITO
Mai	11	Transp. da pag. n.º 227	1 600	
	15	1 caneta p.º milho	3 000	
	24	3 lbs. de toucinho	3 600	
Jun.	1	1 l. " pinga	600	
	30	m/ Medicos	4 000	
	4	dias de res.º a 2500		10 000
	1 1/2	arro e 3/4 lbs. de algodão a 2500		4 165
	8/18	pes de café que tracta a 2000		16 320
	31/4	" " " " " 1500		46 710
		Saldo que recebeo	64 395	
			<u>77 195</u>	<u>77 195</u>
Jul.	31	1/2 dia de res.º a 2500		1 250
Agos	31	12 lbs de algodão colhido a 2500 (arro) m/ Medicos	4 000	1 992
		1/4 de dia de res.º a 2500 por dia		625
	31/8	pes de café que tracta a 2000		16 320
	31/4	" " " " " 1500		46 710
		Saldo que recebeo	62 897	
			<u>66 897</u>	<u>66 897</u>
Setem	20	m/ Medicos	2 000	
		Rateo	5 000	
	5	alg. de café a 7000		3 500
	104	" " " " 500		52 000
		Saldo que recebeo	48 500	
			<u>55 500</u>	<u>55 500</u>

Antonio Billato

1918			DEBITO	CREDITO
Mai	11	Transp. da pag. n.º 485	9 700	
	16	em dinheiro	30 000	
	"	1 caixa p.º anjo	3 000	
	18	5 lbs de fuba	400	
	"	1 p.º " pinga	600	
	19	em dinheiro	10 000	
	25	1 1/2 lbs. de carne	900	
	31	1 1/2 " " toucinho	1 800	
		de leite	1 700	
		m/ Medicos	2 000	
		Luz	2 500	
	22	dias de res.º a 2500		55 000
		Balanço		9 000
			<u>64 000</u>	<u>64 000</u>
Jun	1	Saldo a m/ favor	9 000	
	"	2 lbs. de carne	1 200	
	"	5 lbs " fuba	400	
	"	1 " " pinga	600	
	7	2 lbs. " toucinho	2 400	
	8	2 " " carne	1 200	
	"	20 lbs. " fuba	1 600	
	"	1 " " pinga	600	
	16	5 " " fuba	400	
	"	em dinheiro	30 000	
		1 chamado Medicos em 13 de Maio	5 000	
	30	m/ Medicos	2 000	
		Luz	2 500	
	2 1/2	dias de res.º a 2500		61 250
	12	horas " " " 2000		2 400
		Saldo que recebeo	6 750	
			<u>63 650</u>	<u>63 650</u>

Manoel Rodrigues

1918		DEBITO	CREDITO
Mai	16 1	carreto p ^o milho	3 000
	18 1/2	lrs. de carne	2 700
	31	ml/ de leite	6 000
Jun	20	simbio p ^o rubricado	500
	29 1/2	lrs. de carne	2 700
	" 1	p ^o - pinga	2 500
	30	ml/ de leite	6 000
	"	ml/ Medico	4 000
	14	lrs. de algodão a 2500 (an)	2 334
	14	diás de res ^o a 2500	10 000
	2836	pes de café que tracta a 2000	56 720
	2177	" " " " " 15"	32 655
		Saldo que recebeo	74 309
			<u>101 709</u>
Jul	31	de leite	6 000
Ago	4 2	lrs. " carne	1 200
	31	de leite	3 000
	" 1	(an) de algodão a 2500	2 500
		ml/ Medico	4 000
	2836	pes de café que tracta a 2000	56 720
	2177	" " " " " 15"	32 655
		Saldo que recebeo	77 675
			<u>91 875</u>
Setem	20	de leite	1 800
		ml/ Medico	2 000
	1	chamado "	5 000
		Roteio	5 000
	12	alg. de café colhido a 7000	8 400
	214	" " " " " 500"	107 000
		Saldo que recebeo	101 600
			<u>115 400</u>

João Bueno

1918		DEBITO	CREDITO
Mai	11	Transp. de pag. n ^o 488	94 100
	17 2	lrs. de toucinho	2 400
	18 1/2	(an) " café	3 000
	" 20	ls. " fuba	1 600
	19	ml/ ordem a Bap. Blocco	40 000
	24 3	lrs. de toucinho	3 600
	25 3	" " carne	1 800
	" 20	ls. " fuba	1 600
	31 3	lrs. " toucinho	3 600
		de leite	600
		ml/ Medico	4 000
		Leis	2 500
	26	diás de res ^o a 2500	70 200
	1	hora " " " 2000	200
		Balanço	86 400
			<u>156 800</u>
Jun	1	Saldo a ml/ favor	86 400
	" 10	ls. de fuba	800
	" 1	" " pinga	600
	7 3	lrs. " toucinho	3 600
	8 10	ls. " fuba	800
	11 1	carreto p ^o lenha	3 000
	15 3	lrs. de toucinho	3 600
	16 20	ls. " fuba	1 600
	" 1	" " pinga	700
	"	ml/ ordem a B. Blocco	30 000
	22 2	lrs. de toucinho	2 400
	23 3/4	" " carne	2 100
	" 20	ls. " fuba	1 600
	28 2	lrs. " toucinho	2 400
		Transp. na pag. n ^o 48	139 600

Horacio Carlos

1918				DEBITO	CREDITO
Maio	11		Transp. da pag. n ^o 465	145 900	
	17	1/2	Rs. de toucinho	1 800	
	18	30	Rs. " feijão	2 400	
	"	1	" " pinga	600	
	24	1/2	Rs. " toucinho	1 800	
	25	5/4	" " carne	3 300	
	"	1/2	(car) " café	3 000	
	"	15	Rs. " feijão	1 200	
	31	2	Rs. " toucinho	2 400	
			remédios no Carlos que 11	4 500	
	"	26	carros e 28 feixes de canna a 2500		68 560
	"	3	diar de res ^o a 2500		7 500
Jun.	2		em dinheiro	25 000	
	"		em ordem a B. Stocco	15 000	
	16	2 1/2	Rs. de carne	1 500	
	"	1/2	(car) " café	3 000	
	23	1 1/2	Rs. " carne	2 700	
	"	1/2	(car) " café	3 000	
	"		em ordem a Bap. Stocco	10 000	
	"		" " " Celias Abraham	20 000	
	28	2	Rs. " toucinho	2 400	
	29	5	" " carne	3 000	
	30		em Medico	4 000	
			11 1/2 carros e 46 jacás de mamona colhidos a 108		121 700
			2237 lbs de café que tracta a 201		44 740
			2074 " " " " " 15"		31 110
			Saldo que recebeo	4 4110	
				270 610	270 610
Jul.	7	1/2	(car) de café	3 000	
	"	1	lb. de pinga	700	
			Transp. da pag. n ^o 95	3 700	

Joaquim Pereira Azevedo

1918				DEBITO	CREDITO
Maio	18	2	Rs. de carne	1 200	
	31	1	caerneta	1 200	
			em Medico	2 000	
			22 1/2 dias de res ^o a 2500		55 625
			6 horas " " 2000		1 200
			Saldo que recebeo	52 495	
				56 895	56 825
Jun	7	2	Rs. de carne	1 200	
	30		em Medico	2 000	
			11 dias de res ^o a 2700		29 700
			10 " " " 2500		25 000
			Saldo que recebeo	51 500	
				54 700	54 700
Jul.	7	2	Rs. de carne	1 200	
	31		em Medico	2 000	
			18 dias de res ^o a 2700		48 600
			9 " " " 2500		22 500
			Saldo que recebeo	67 900	
				71 100	71 100
Agos	4	2	Rs. de carne	1 200	
	18		diar ^o que recebeo a mais	2 100	
	31		em Medico	2 000	
			11 1/2 dias de res ^o a 2500		28 750
			Saldo que recebeo	23 450	
				28 750	28 750
Setem	30		em Medico	2 000	
			6 dias de res ^o a 2700		16 200
			9 " " " 2500		22 500
			Saldo que recebeo	36 700	
				38 700	38 700

Antonio Pires

1918

DEBITO CREDITO

Mai 17	Transp. da pap. n° 523	23 500	
18 3	kg. de carne	1 800	
" 1	gr ^o " pinga	2 000	
19	em dinheiro adiantado	30 000	
20 1	carinho	5 000	
24 3	kg. de toucinho	3 600	
25 2	" " carne	1 200	
" 1	gr ^o " pinga	2 000	
	remedios no Carlos dia 12	1 500	
	" " " " 15	7 500	
	" " " " 17	5 500	
31	ml de leite	3 000	
" 4	kg. de toucinho	4 800	
"	ml Medico	2 000	
	Sur	2 500	
23	dias de res ^o a 2700		62 100
26	" " " " de Olegario		70 200
1	hora " " " " de José		200
25 1/2	dias " " " " 2000 - Napoleão		50 500
1 1/2	horas " " " " de José		300
31	dias " " " " de José		24 800
	Saldo que recebeo	112 200	
		208 100	208 100
Jun 1 3	kg. de carne	1 800	
" 1/2	(ord) café	3 000	
" 10	ls. " fuba	800	
" 1	gr ^o " pinga	2 000	
7 2	kg. " toucinho	2 400	
8 10	ls. " fuba	800	
" 1	gr ^o " pinga	2 000	
	Transp. na pap. n° 24	12 800	

Manoel S. Cabral

1918

DEBITO CREDITO

Mai 17	Transp. da pap. n° 164	21 600	35 640
18 2	kg. de carne	1 200	
" 20	ls. " fuba	1 600	
" 1	" " pinga	600	
25 3	kg. " carne	1 800	
" 25	ls. " fuba	2 000	
" 1	" " pinga	600	
27	em dinheiro	10 000	
	remedios no Carlos dia 20	3 500	
31	de leite	1 100	
	ml Medico	2 000	
28 1/2	carros de cama e 18 fixos a 2500		71 640
	Saldo que recebeo	11 250	
		107 250	107 250
Jun 1 4	kg. de carne	2 400	11 250
" 1	ls. " pinga	600	
2	ml ordem no Bap. Banco	50 000	
8 30	ls. de fuba	2 400	
" 1	" " pinga	600	
"	concerto de 1 ensada	500	
16 3	kg. de carne	1 800	
" 30	ls. de fuba	2 400	
" 1	" " pinga	700	
	952 pes " café que carpio a 300		28 560
23 3 1/2	kg. " carne	2 100	
" 20	ls. " fuba	1 600	
" 1	" " pinga	700	
29 3	kg. " carne	1 800	
" 20	ls. " fuba	1 600	
" 1	" " pinga	700	
	Transp. na pap. n° 52	69 900	39 840

Francisco Bened. dos Santos

1918		DEBITO	CREDITO
Mai	11	Transp. da pap. n.º 466	180 710
	18	1 coracão de boi	1 000
	21	ordem no Bras. Vita	55 000
	21	1 carrêteo p.º milho	3 000
	25	1 coracão de boi	1 000
	27	1 carrêteo p.º milho	3 000
	31	1 barr. de parca	2 500
	"	3 dias " res. a 2500	7 500
Jun	1	1 coracão " boi	1 000
	8	1 " " "	1 000
	15	1/2 H. " toucinho	1 800
	16	1 coracão	1 000
	"	236 pes de café que carpiu a 300	7 080
	22	2 H. " toucinho	2 400
	23	2 " " carne	1 200
	"	1 coracão	1 000
	28	1/2 H. de toucinho	1 800
	29	1 coracão	1 000
	"	1 l. de pinga	700
	"	remédios no Bartol. xix. 21	5 700
	"	Remessas no Bartol. 21	8 500
	"	1 chomado de médico	5 000
	30	m/ Médico	4 000
	"	1/4 de dia serviço a 2500 por dia	625
	"	2434 pes de café que fructa a 200	48 680
	"	2500 " " " " " 15 "	37 500
	"	Balanco	180 925
		282 310	282 310
Jul	1	Saldo a m/ favor	180 925
	4	3 Hs. de carne	1 800
	"	Transp. na pap. n.º 86	182 725

José Lodovico

1918		DEBITO	CREDITO
Mai	11	Transp. da pap. n.º 458	6 300
	18	15 ls. de fuba	1 200
	21	benefício de arroz	1 000
	24	2 1/2 Hs. de toucinho	3 000
	25	15 ls. " fuba	1 200
	31	m/ Médico	2 000
	"	Leis	2 500
	"	seu ordenado	90 000
	"	Saldo que recebeu	72 800
		90 000	90 000
Jun	1	2 Hs. de carne	1 200
	"	15 ls. " fuba	1 200
	8	2 Hs. " toucinho	1 200
	"	15 ls. " fuba	1 200
	"	1 " " pinga	600
	15	2 Hs. " toucinho	2 400
	16	2 " " carne	1 200
	"	15 ls. " fuba	1 200
	23	2 Hs. " carne	1 200
	"	15 ls. " fuba	1 200
	29	2 Hs. " carne	1 200
	"	15 ls. " fuba	1 200
	30	m/ Médico	2 000
	"	Leis	2 500
	"	seu ordenado	90 000
	"	Saldo que recebeu	70 500
		80 000	90 000
Jul	6	2 Hs. de toucinho	2 400
	7	15 ls. " fuba	1 200
	"	1 " " pinga	700
	"	Transp. na pap. n.º	4 300

Celeste Morosini

1918

DEBITO CREDITO

Mai	18		Transp. da pag. n.º 1449	11 900	
"	10	ls.	de fuba	800	
"	24	1 barr.	" porca	2 000	
"	25	1 lb.	" carne	600	
"	20	ls.	" fuba	1 600	
"	31		ml/ Medicos	2 000	
			Sur	2 500	
			seu ordenado		70 000
			Saldo que recebeo	18 600	
				70 000	70 000
Jun.	1	1 lb.	de carne	600	
"	7	3	" " toucinho	3 600	
"	8	2	" " carne	1 200	
"	1	1 pt.º	" " pinça	2 000	
"	16	10 ls.	" " fuba	800	
"	23	2 1/2 lbs.	" " toucinho	1 500	
"	1	1 lb.	" " pinça	700	
"	29	2 lbs.	" " carne	1 200	
"	30		ml/ Medicos	2 000	
			Sur	2 500	
			seu ordenado of. folha de 1 dia		67 667
			Saldo que recebeo	51 567	
				67 667	67 667
Jul.	6	2 lbs.	de toucinho	2 400	
"	7	1 lb.	" " pinça	700	
"	13	2 lbs.	" " toucinho	2 400	
"	14	1 lb.	" " pinça	700	
"	21	1	" " "	700	
"	27	2 lbs.	" " toucinho	2 400	
"	28	2	" " carne	1 200	
			Transp. na pag. n.º 116	10 500	

Otto Wendel

1918

DEBITO CREDITO

Mai	18		Transp. da pag. n.º 517	26 200	
"	2	ls.	de pinça	1 200	
"	20		ml/ ordem a Bap. Flores	40 000	
"			em dinheiro	40 000	
"	24	2 lbs.	de toucinho	2 400	
"	25	3	" " carne	1 800	
"	26	ls.	" fuba	1 600	
"	2	"	" " pinça	1 400	
			remedio no Cartol dia 10	4 400	
			" " " " 13	2 500	
"	31	4 lbs.	de toucinho	4 800	
"	1		man	1 000	
"			ml/ Medicos	2 000	
			Sur	2 500	
"	22		carros e 3 feixes de canna cortada em		55 060
"			seu ordenado		75 000
			Balanco		1 540
				131 600	131 600
Jun.	1		Saldo a ml/ favor	1 540	
"			descontando 1 folha de dia emb's	2 500	
"			Saldo a ml/ favor	4 040	
"	3	lbs.	de carne	1 800	
"	20	ls.	" fuba	1 600	
"	2	"	" " pinça	1 200	
"	25	"	" " feijão	7 500	
"	7	1 lb.	" " toucinho	1 200	
"	8	3	" " carne	1 800	
"	20	ls.	" fuba	1 600	
"	1	"	" " pinça	600	
"	15	2 1/2 lbs.	" " toucinho	3 000	
			Transp. na pag. n.º 30	24 340	

Jose Rossetti

1918

DEBITO CREDITO

Mai	18	Transp. da pag. n° 483	19 100	
"	1	1 ^o de pinga	2 000	
"	24	1 1/2 lb. de toucinho	1 800	
"	25	2 " " carne	1 400	
"	15	lb. " fuba	1 200	
"	1	1 ^o de pinga	2 000	
"	31	1 1/2 lb. " toucinho	1 800	
		Medicis	2 000	
		Sur	2 500	
	7	diem de res ^o a 2500		18 900
	19	" " " " 2500		47 500
	1	hora " " " 2000		200
		Saldo que recebeu	33 000	
			66 600	66 600
Jun	1	2 lb. de toucinho	1 200	
"	15	lb. " fuba	1 200	
"	1	1 ^o de pinga	2 000	
"	7	2 lb. " toucinho	2 400	
"	8	2 " " carne	1 200	
"	20	lb. " fuba	1 600	
"	1	1 ^o de pinga	2 000	
"	15	1 1/2 lb. " toucinho	1 800	
"	16	2 " " carne	1 200	
"	20	lb. " fuba	1 600	
"	1	1 ^o de pinga	2 500	
"	22	1 1/2 lb. " toucinho	1 800	
"	23	2 " " carne	1 200	
"	1/2	can " cafe	3 000	
"	15	lb. " fuba	1 200	
"	28	1 1/2 lb. " toucinho	1 800	
		Transp. na pag. n° 47	27 700	

Andre Pelosi

1918

DEBITO CREDITO

Mai	21	Transp. da pag. n° 464	114 400	
"	24	2 lb. de toucinho	2 400	
"	1	uran	1 000	
"	25	7/8 lb. de carne	4 500	
"	1	1 ^o de pinga	2 000	
"	31	4 1/2 lb. " toucinho	5 400	
"	17	diem " res ^o a 2500		37 500
Jun	1	1/2 can " cafe	3 000	
"	1	1 ^o de pinga	2 000	
"	4	1 cano de machado	1 500	
"	7	2 1/2 lb. de toucinho	3 000	
"	8	2 1/2 " " carne	1 500	
"	1	lb. " pinga	600	
"	15	2 lb. " toucinho	2 400	
"	16	1 1 ^o de pinga	2 500	
"	344	pes de cafe que compra a 3000		10 320
"		em dinheiro p ^o rubricas	1 000	
"	23	8 lb. de carne	4 800	
"	1	1 ^o de pinga	2 500	
"	28	1 1/2 lb. " toucinho	1 800	
"	29	7 " " carne	4 200	
"	30	de leite	400	
		Medicis	4 000	
		Sur	5 000	
	1 1/2	can e 2 1/2 lb. de algodao a 2500		4 160
	19	diem de res ^o a 2500		47 500
	4870	pes de cafe que trata a 20 n ^o		97 400
	2883	" " " " " 15 "		43 245
		Saldo que recebeu	70 225	
			240 125	240 125

Pedro da Silva

1918

DEBITO CREDITO

Mai	21	Transp. da pag. n.º 492	15 000	
	25	4 Ks. de carne	2 400	
	"	1 l. " pinga	2 000	
	29	remédios no Carlos	1 000	
	31	2 Ks. de toucinho	2 400	
		no Médico	2 000	
		Leuz	2 500	
		sem ordenado		55 000
		Saldo que recebeo	25 700	
			55 000	55 000
Jun	1	2 Ks. de carne	1 200	
	"	1 l. " pinga	600	
	7	1 K. " toucinho	1 200	
	8	4 " " carne	2 400	
	"	1 l. " pinga	600	
	15	2 1/2 Ks. " toucinho	3 000	
	16	4 " " carne	2 400	
	"	1 l. " pinga	2 500	
	21	2 Ks. " toucinho	2 400	
	23	4 " " carne	2 400	
	"	1 l. " pinga	700	
	28	1 man	1 500	
	29	5 Ks. de carne	3 000	
	"	1 l. " pinga	700	
	30	no Médico	2 000	
		Leuz	2 500	
		sem ordenado		55 000
		Saldo que recebeo	25 900	
			55 000	55 000

Jose Casacci

1918

DEBITO CREDITO

Mai	21	Transp. da pag. n.º 506	211 560	
	25	4 Ks. de carne	2 400	
	"	1 l. " pinga	600	
	"	1 carrato p.º milho	3 000	
	31	de leite	3 800	
	"	2 1/2 Ks. de toucinho	3 000	
	"	1 dia " rem.º a 2500		2 500
Jun	1	1 l. " pinga	600	
	"	1 carrato p.º lenha	3 000	
	7	2 Ks. de toucinho	2 400	
	8	1 l. " pinga	600	
	15	2 Ks. " toucinho	2 400	
	"	1 l. " pinga	700	
	22	1 K. " toucinho	1 200	
	23	4 1/2 " " carne	2 700	
	"	1 l. " pinga	700	
	28	2 Ks. " toucinho	2 400	
	29	3 " " carne	1 800	
	"	2 ls. " pinga	1 400	
	30	de leite	2 900	
		no Médico	4 000	
		Leuz	5 000	
		4 dias que rem.º a 2500		10 000
		3 Cam e 3 Ks. de alpodia a 2500		9 248
		2374 pes de café que trata a 400		47 480
		1160 " " " " " 15"		16 900
		Balanco		170 032
			255 660	255 660
Jul	1	Saldo a m/ favor	170 032	
	6	1 K. de toucinho	1 200	
		Transp. na pag. n.º 88	171 232	

Micorin Luiz

1918			DEBITO	CREDITO
Mai	21	Transp. da pag. n° 120	56 800	
"	25	3 Kg. de carne	1 800	
"	"	1 gr ^o " pinga	2 000	
Jun	1	1/2 l. " "	900	
	8, 16	1/2 filtro " "	900	
	20	1/2 arinheiro p ^a m ^o bricad	1 050	
	23	1/2 l. de pinga	1 050	
	29	1 gr ^o " "	2 500	
	30	m/ Medico	4 000	
		Sal	5 000	
	4	(ar) e 2 Kg. de alpostom a 2500		10 332
	5	diar do 1 ^o a 2500		12 500
	5958	pes de cafe que tracta a 2000		119 160
	1110	" " " " " 1500		16 650
		Saldo que recebeo	81 642	
			158 642	158 642
Jul	7	1/2 l. de pinga	1 050	
	14	1/2 Kg. " carne	900	
	"	1/2 l. " pinga	1 050	
	20	2 Kg. " toucinho	2 400	
	21	1/2 " " carne	2 400	
	"	1/2 l. " pinga	1 050	
	23	em arinheiro	30 000	
	28	1/2 l. de pinga	1 050	
	31	1/2 de dia de 1 ^o a 2500		625
Agos	4	1 gr ^o " pinga	2 800	
	11	1/2 l. " "	1 900	
	17	1/2 " " "	1 200	
	24	1/2 " " "	1 200	
	31	1/2 " " "	1 100	
		Transp. na pag. n° 160	47 500	625

Jose Giannotti

1918			DEBITO	CREDITO
Mai	18	Transp. da pag. n° 127	1 800	
"	25	1 Kg. de carne	600	
"	31	m/ Medico	2 000	
		Sal	2 500	
		em ordenado		90 000
		Saldo que recebeo	83 100	
			90 000	90 000
Jun	1	1 Kg. de carne	600	
	8	1 " " "	600	
	12	beneficio de arroz	1 000	
	16	1 Kg. de carne	600	
	31	m/ Medico	2 000	
		Sal	2 500	
		em ordenado		90 000
		Saldo que recebeo	82 700	
			90 000	90 000
Jul	7	1 Kg. de carne	600	
	14	1 " " "	600	
	21	1 " " "	600	
	"	1/2 (ar) " cafe	3 000	
	28	1 Kg. " carne	600	
	31	m/ Medico	4 000	
		Sal	2 500	
		em ordenado		90 000
		Saldo que recebeo	80 100	
			90 000	90 000
Agos	4	1 Kg. de carne	600	
	17	20 lbs. " fuba	1 600	
	31	de leite	3 000	
		m/ Medico	2 000	
		Transp. na pag. n° 176	7 200	

Antonio Nanci

1918			DEBITO	CREDITO
Mai	23	Transp. da pag. n.º 464	128 200	
"	25	5/4 Ks. de carne	3 300	
"	"	1 gr.º " pinga	2 000	
Jun.	1	1/2 can. " café	3 000	
"	"	1 gr.º " pinga	2 000	
"	7	1 carrito p.º milho	3 000	
"	8	1 gr.º de pinga	2 000	
"	15	2 Ks. " toucinho	2 400	
"	16	2 1/2 " " carne	1 500	
"	"	1 gr.º " pinga	2 500	
"	23	5 Ks. " carne	3 000	
"	"	1 gr.º " pinga	2 500	
"	29	1 barr. " boi	4 000	
"	"	1/2 can. " café	3 000	
"	"	1 gr.º " pinga	2 500	
"	"	remédios no Carlos via 6	2 500	
"	"	" " " " 13	9 500	
"	30	m/ Medicos	4 000	
"	"	Luz	5 000	
"	"	3/4 can e 6/4 Ks. de apod. a 2500		9 833
"	"	4118 pes de café que trinta a 20.º		82 360
"	"	3231 " " " " " 15.º		48 465
"	"	Balanço		45 242
			185 900	185 900
Jul.	1	Saldo a m/ favor	45 242	
"	7	5 Ks. de carne	3 000	
"	"	1 gr.º " pinga	2 500	
"	14	4 Ks. " carne	2 400	
"	"	1 gr.º " pinga	2 500	
"	21	1 " " "	2 500	
"	"	Transp. na pag. n.º 107	58 142	

Antonio Fr.º de Moraes

1918			DEBITO	CREDITO
Mai	25	Transp. da pag. n.º 505	24 700	
"	"	15 Ks. de fuba	1 200	
"	28	3 metros de lenha	9 000	
"	31	2 Ks. de toucinho	2 400	
"	"	m/ Medicos	2 000	
"	"	Luz	2 500	
"	"	26 dias de res.º a 38		78 000
"	"	26 " " " 2500 de Flaminio		65 000
"	"	26 " " " 2000 " Curcio		52 000
"	"	1 hora " " 200.º		200
Saldo que recebe			183 400	
			195 200	195 200
Jun	1	3 Ks. de toucinho ouço carne	1 800	
"	"	15 Ks. " fuba	1 200	
"	"	1 gr.º " pinga	2 000	
"	5	2 carretos p.º lenha	6 000	
"	7	3 Ks. de toucinho	3 600	
"	8	5 Ks. " fuba	1 200	
"	15	3 Ks. " toucinho	3 600	
"	16	3 " " carne	1 800	
"	"	1 gr.º " pinga	2 500	
"	22	2 Ks. " toucinho	2 400	
"	23	1 " " carne	2 400	
"	"	15 Ks. " fuba	1 200	
"	29	3 Ks. " carne	1 800	
"	"	1 gr.º " pinga	2 500	
"	30	m/ Medicos	2 000	
"	"	Luz	2 500	
"	"	23 dias de res.º a 3.000		69 000
"	"	23 " " " 2.500 de Flaminio		57 500
Transp. na pag. n.º 73			38 500	126 500

Baptista Rosselli

1918		DEBITO	CREDITO
Mai	25	Transp. na pap. n ^o 116	14 700
"	1	pr ^o de pinga	2 100
31	26 dias	ser ^o de Nicola a 2500	65 000
"	1 1/2 horas	" " " 2000	300
"	15 dias	" " a 2500	37 500
Jun	1	1 pr ^o " pinga	2 000
"	8	1 " " "	2 000
"	16	4 ks. " carne	2 400
"	1	pr ^o " pinga	2 500
"	21	beneficio de arros	1 000
"	23	7 1/2 ks. de carne	4 500
"	1	pr ^o " pinga	2 500
"	29	5 1/2 ks. " carne	3 300
"	1	pr ^o " pinga	2 500
"	30	ml/ Medico Lus	4 000
			5 000
	1 1/2	Carro e 5 ks. de algodao a 2500	4 585
	20	dias de ser ^o a 2500	50 000
	23	" " " 2500 de Nicola	57 500
	20 1/2	horas " " " 2000	4 100
	9468	pes de cafe que trata a 2000	189 360
	2223	" " " " 15	33 345
		Saldo que recebeu	393 290
			441 690
			441 690
Jul.	7	6 ks. de carne	3 600
"	1	pr ^o " pinga	2 500
"	14	1 " " "	2 500
"	20	beneficio de arros	1 000
"	21	1 pr ^o de pinga	2 500
"	28	1 " " "	2 500
		Transp. na pap. n ^o 117	14 600

Hilario de Lima

1918		DEBITO	CREDITO
Mai	25	Transp. na pap. n ^o 114	324 325
"	1	pr ^o de pinga	2 000
31	2	ks. " toucinho	2 400
		ml/ Medico Lus	2 000
			2 500
	4	dias de ser ^o a 2700	10 800
	21	" " " 2500	52 500
	1	hora " " " 2000	200
		Balanco	269 725
			333 225
			333 225
Jun.	1	Saldo a ml/ favor	219 725
"	3	ks. de carne	1 800
"	15	ks. " fuba	1 200
"	1 1/2	" " pinga	900
"	2	ml/ ordem no Bras. Vila Triun	25 000
"	25	litros de feijao	7 500
"	7	2 1/2 ks. de toucinho	3 000
"	8	2 " " carne	1 200
"	10	ks. " fuba	1 200
"	1 1/2	" " pinga	900
"	15	2 ks. " toucinho	2 400
"	16	3 " " carne	1 800
"	15	ks. " fuba	1 200
"	1	pr ^o " pinga	2 500
"		ml/ ordem a Bras. Itoco	20 000
"	22	2 ks. de toucinho	2 400
"	23	3 " " carne	1 800
"	10	ks. " fuba	800
"	1 1/2	" " pinga	1 050
"	25	1 carrato pr ^o lenha	5 000
		Transp. na pap. n ^o 114	350 775

José Jamail

1918

DEBITO CREDITO

Maio	25	Transp. da pag. n°	472	15 800	
"	1 1/2	l. de pinça		900	
31	2	Ks. " toucinho		2 400	
		ml. Medicis		2 000	
		Sur		2 500	
	26	dias de us. a 2700			70 200
		Saldo que recebeu		46 600	
				70 200	70 200
Jun.	1	20 ls. de feijão		1 600	
"	1	gr. " pinça		2 000	
7	2	Ks. " toucinho		2 400	
8	1 1/2	l. " pinça		900	
15	3	Ks. " toucinho		3 600	
16	20	ls. " feijão		1 600	
22	2	Ks. " toucinho		2 400	
28	1	" " "		1 200	
29	3/2	" " carne		2 100	
"	1/2	(arr) " café		3 000	
"	15	ls. " feijão		1 200	
"	1/4	" " pinça		1 050	
30		ml. Medicis		2 000	
		Sur		2 500	
	23	dias de us. a 2700			62 100
	3/4	" " " " 2500			1 875
	16	horas " " " 2000			3 200
		Saldo que recebeu		39 625	
				67 175	67 175
Jul.	7	20 ls. de feijão		1 600	
"	1 1/2	" " pinça		1 050	
13	2	Ks. " toucinho		2 400	
		Transp. na pag. n°	100	5 050	

Domingos Raymundo

1918

DEBITO CREDITO

Maio	25	Transp. da pag. n°	516	66 825	
"	1 1/2	l. de pinça		900	
31	2 1/2	Ks. " toucinho		3 000	
		ml. Medicis		2 000	
		Sur		2 500	
	25	dias de us. a 2500			62 500
	1/2	horas " " " 200			300
	26	dias " " " 500 ou 4. feijão			13 000
		Saldo que recebeu		575	
				75 800	75 800
Jun.	1	2 1/2 Kilos de carne		1 500	
"	15	ls. de feijão		1 200	
"	1	" " pinça		600	
"		ml. orçam. a Brar. Vila Ruins		30 000	
7	2 1/2	Ks. de toucinho		3 000	
8	2	" " carne		1 200	
"	15	ls. " feijão		1 200	
"	1	" " pinça		600	
15	2	Ks. " toucinho		2 400	
16	3	" " carne		1 800	
"	15	ls. " feijão		1 200	
"		ml. toucinho		20 000	
17	1	carrista p.º Lomba		5 000	
22	2	Ks. de toucinho		2 400	
28	2	" " "		2 400	
29	2 1/2	" " carne		1 500	
"	1/2	(arr) " café		3 000	
"	15	ls. " feijão		1 200	
"	1 1/2	" " pinça		1 050	
30		de leite		1 800	
		Transp. na pag. n°	72	83 050	

Agostinho Garcia

1918

DEBITO CREDITO

				DEBITO	CREDITO
Mai	25	2	machados	12 000	
"	29		ref. ordem a Bop. Stacio	8 000	
"	31	2	Hi. de faveiro	2 400	
Jun	7	1	" " "	1 200	
	15	2	" " "	2 400	

