

Segundo Campana

Banqueiro

Datas 1915		Debito	Credito
0y.	4 10	ls. de fuba	800
"	11 10	"	800
"	17 7	Rs. de toumbo	8400
"	18 10	ls. " fuba	1000
"	24 20	" " fuba	2000
"	1	" " pinga	360
"	31 10	ls. " fuba	1000
"	2	Rs. " carne em 25	1200
"		Mo. Mercader	2000
"		" Iny	2500
"	25 dias e 2 1/2 horas de 1 ^o a 27 ^o	Saldo que recebe	68000
		47040	
		68000	68000
1916	7	5/8 Rs. de carne	3300
"	10	ls. " fuba	1000
"	14 10	" " "	1000
"	21 10	" " "	1000
"	29 10	ls. de fuba	1000
"	31	Mo. Mercader	2000
"		" Iny	2500
"		Inyudo de comido	5000
"	27 1/4 dias de 1 ^o a 27 ^o	Saldo que recebe	73575
		56775	
		73575	73575
Fev.	5 10	ls. de fuba	1000
"	1	l. " pinga	360
"	12 10	ls. " fuba	1000
"	19 10	" " "	1000
"	26 10	" " "	1000
"	29	Mo. Mercader	2000
"		" Iny	2500
"	24 1/4 dias de 1 ^o a 27 ^o	Saldo que recebe	66825
		57965	
		66825	66825
Março	4 10	ls. de fuba	1000
"	11 2	hicos " carne	1200
"	10	ls. " fuba	1000
"	18 10	" " "	1000
"	25 10	" " "	1000
"	31	Mo. Mercader e Iny	4500
"	31 dias e 4 1/2 h. de 1 ^o a 27 ^o	Saldo que recebe	58950
		49250	
		58950	58950

Manoel Barboza
Camaraada

Datas			Debito	Credito
Dez.	4	Transp. da pag. 208	1 200	
"	15	ls. de febra'	1 200	
10	2	ks de carne	1 200	
11	1	l. " pinga	360	
17	2	ks " toucinho	2 400	
18	20	ls " febra'	2 000	
31	1	gan. de pinga	1 500	
	2	ks " carne em 25	1 200	
	16	dias e 2 1/2 h. de lco a 2700		43 700
	9	" do lco a 2500		22 500
		M ^o . Medico	2 000	
		" luy	2 500	
		Saldo que recebeu	50 640	
			66 200	66 200
1916	8	2 1/2 ks de carne	1 500	
Janerio	15	2 " " "	1 200	
	20	ls. " febra' em 8 con	2 000	
	22	2 ks " carne	1 200	
	25	1 viagem de lentes	3 000	
	28	2 ks. de toucinho	2 400	
	29	5 ls. " febra'	500	
	31	M ^o . Medico	2 000	
		" luy	2 500	
		Imp. de coucinho	5 000	
	11	dias de lco a 2700		29 700
	11 1/4	" " " 2500		28 125
		Saldo que recebeu	36 525	
			57 825	57 825
Fev.	4	1 k. de toucinho	1 200	
	5	2 " de carne	1 200	
	11	1 1/2 k. de toucinho	1 800	
	12	15 ls. " febra'	1 500	
	26	15 " " "	1 500	
	29	M ^o . Medico	2 000	
		" luy	2 500	
	16	dias de lco a 2700		43 200
	27 1/4	" " " 2500		21 875
		Saldo que recebeu	53 375	
			65 075	65 075
Março	3	2 kilos de toucinho	2 400	
	4	2 " carne	1 200	
		Transp. na pag. 150	3 600	

José Madureira
Camaraada

Datas			Debito	Credito
Dez.	4	10 ls. de febra'	800	
"	10	3 ks. de carne	1 800	
17	1 1/2	" " toucinho	1 800	
31	12	dias e 2 1/2 horas lco a 2500		30 500
		Saldo que recebeu	26 100	
			30 500	30 500
Jan.	3	Transp. da folha n ^o 544	2 400	
"	1	1 ^o de pinga	1 600	
9	3	h. de toucinho	3 000	
16	2	" " "	2 000	
17	15	l. " febra'	900	
24	1	1 ^o " pinga	1 700	
30	2 1/2	h. " toucinho	2 500	
		M ^o . Medico	2 000	
		" luy	2 500	
	25 3/4	dias de serviço a 2700		69 525
	13	horas " " 200		2 600
		Saldo que recebeu	53 525	
			72 125	72 125
Jul	1	10 l. de febra'	600	
	3	15 " " "	900	
	14	3 k. " toucinho	3 600	
	15	10 l. " febra'	600	
	"	1 ^o " pinga	1 700	
	22	15 l. " febra'	900	
	23	2 1/2 k. " toucinho	3 000	
	29	15 l. " febra'	900	
	31	M ^o . Medico	2 000	
		" luy	2 500	
	27 3/4	dias de serviço a 2700		74 925
	9	horas " " 200		1 800
		Saldo que recebeu	60 025	
			76 725	76 725
Agos	4	2 k. de toucinho	2 400	
	5	15 l. " febra'	900	
	1	1 ^o " pinga	1 700	
	11	2 k. " toucinho	2 400	
	12	15 l. " febra'	900	
	18	2 k. " toucinho	2 400	
	19	10 l. " febra'	600	
		Transp. na pag. n ^o 108	11 300	

Antonio Tijes

Camuro

Datas		Debito	Credito
1915			
Dez. 4	10 lb. de fuba	800	
" 10	3/4 lb. de carne	2100	
" 11	1 l. de pinga	360	
" 17	7/8 lb. de toucinho	9000	
" "	1 cano de lombo	8000	
" 18	5 lb. de fuba	500	
" 24	10 lb. "	1000	
" 25	3/4 lb. " carne	2100	
" "	Leite	9500	
" 31	M. Moises	2000	
" "	" Luiz	2500	
" 25	dias de lco a 2400		67500
" 25	" e 2 1/2 lb de Francisco		63000
" 25	" " 2 1/2 h. " Olegario		50500
" "	ordenado de Napoleao		18000
" 4	dias de Luiz		2400
" "	Saldo que recebeu	140540	
		201400	201400
1916			
Jan. 1	1 1/2 lb. de carne	900	
" 8	3 " " "	1800	
" 15	3 " " "	1800	
" "	10 lb. de fuba em 8 can.	1000	
" 21	3/4 lb. " carne	2100	
" 28	2 lb. de costela	2400	
" 31	M. Moises	2000	
" "	" Luiz	2500	
" "	Imp. de canibus	5000	
" "	Leite	2500	
" 24	dias de lco a 2700		64800
" 22 3/4	" " " Francisco 250.		56875
" 24 1/4	" " " Olegario 2000		48500
" "	ordenado de Napoleao		18000
" "	Saldo que recebeu	166175	
		188175	188175
Fev. 5	3/4 lb. de toucinho	4200	
" "	5 lb. " fuba	500	
" "	1 l. de pinga	360	
" "	1 virgao de lombo	5000	
" 11	6/8 lb. " toucinho	2800	
" 12	1/2 ad. de cafe	3000	
" 13	1 cano de 2 litros	2800	
" "	Imp. de canibus	94	23660

Victorio Zambuzi

Caputay

Datas		Debito	Credito
Dez. 1	de beneficio de anoz	1000	
" 18	1 chamado medico	5000	
" 31	leite	4000	
" "	M. Moises	2000	
" "	" Luiz	2500	
" 26 1/2	dias de lco a 2700		71550
" "	1/2 gratificacao		5000
" "	Saldo que recebeu	62050	
		76550	76550
1916			
Jan. 16	Um ditheis	50000	
" 31	M. Moises	2000	
" "	" Luiz	2500	
" "	Imp. de canibus	5000	
" "	Imp. ordenado e gratif.		88700
" "	Saldo que recebeu	29200	
		88700	88700
Fev. 5	1 chamado medico	5000	
" 29	M. Moises	2000	
" "	" Luiz	2500	
" 27 1/2	dias de lco a 2700		74250
" "	1/2 gratificacao		5000
" "	Saldo que recebeu	69750	
		79250	79250
Mar. 11	1 lb. de carne	900	
" 31	M. Moises	2000	
" "	" Luiz	2500	
" 31	dias de lco a 2700		83700
" "	1/2 gratificacao		5000
" "	Saldo que recebeu	83300	
		88700	88700
" "	Saldo a favor		83300
" "	Leite de Francisco e Moises	8000	
" "	Saldo que recebeu	75300	
		83300	83300
Abril 5	1 cano de lombo	8000	
" 15	13 lb. de carne	900	
" "	1 garr. de pinga	1800	
" 22	1 lb. de carne	600	
" 30	M. Moises e Luiz	4500	
" 27 1/2	dias de lco a 2700 com 5000 de gratif.		79950
" "	Saldo que recebeu	64450	
		79950	79950

Constantino Junior

Datas			Debito	Credito
1915	Dez. 10	Transp. do pag. 201	5 200	
	" 3	Ks. de carne	1 800	
	11	20 ls. " fubos'	1 200	
	18	20 " "	2 000	
	24	15 " " fubos'	1 500	
	31	15 " " "	1 500	
		24% dias e 2% h. de fee a 2500		61 750
		M. Moraes	2 000	
		" Luz	2 500	
		Saldo que recebeu	44 050	
			61 750	61 750
1916	Jan. 1	ordem ao Banco	30 000	
	" 8	15 ls. de fubos'	1 500	
	" 14	20 " " "	2 000	
	" 20	ordem no Banco	20 000	
	" 21	1 1/2 Ks. de toucinho	900	
	" 20	ls. " fubos'	2 000	
	" 29	20 " " "	2 000	
	" 31	M. Moraes	2 000	
		" Luz	2 500	
		Imp. de carnico	5 000	
		24% dias de fee a 2500		60 625
		Balanco		7 875
			68 500	68 500
	Fev. 1	Saldo a m favor	7 875	
	" 5	10 ls. de fubos'	1 000	
		ordem no Banco	30 000	
	" 11	3 Ks. de toucinho	3 600	
	" 12	10 ls. " fubos'	1 000	
	" "	1/2 lb. " cafe'	3 000	
		1 caixa de 3 libras	3 200	
	" 19	2 Ks. de carne	1 200	
	" "	20 ls. " fubos'	2 000	
	" 26	15 " " "	1 500	
	" 29	M. Moraes	2 000	
		" Luz	2 500	
		24% dias de fee a 2500		60 625
		Saldo que recebeu	1 450	
			60 625	60 625
	Mar. 3	uma foie	4 000	
	" 4	30 ls. de fubos'	3 000	
		Transp. a p. 128	6 000	

Jose Ferreira

Datas			Debito	Credito
1915	Dez. 10	2 Ks. de carne	1 200	
	" 14	3 " " toucinho	3 600	
		3 1/2 Ks. de " "	4 200	
	" 24	10 ls. " fubos'	1 000	
		1 gar. de fanga adib. por engenho		1 500
	" 31	lute	2 500	
		25 dias e 2% h. de fee a 2500		63 000
		Saldo que recebeu	52 000	
			64 500	64 500
1916	Jan. 1	2 1/2 Ks. de carne	1 500	
	" 8	2 " " "	1 200	
	" "	1 gar. de fanga adig 1 l.	360	
	" 15	2 Ks. " carne	1 200	
	" "	5 ls. " fubos' em 8 cov.	500	
	" "	10 ls. " " "	1 000	
	" 21	4 1/2 Ks. " toucinho	5 400	
	" 29	10 ls. " fubos'	1 000	
	" 31	M. Moraes	2 000	
		" Luz	2 500	
		Imp. de carnico	5 000	
		25% dias de fee a 2500		63 125
		Saldo que recebeu	41 465	
			63 125	63 125
	Fev. 4	4 Ks. de toucinho	4 800	
	" 5	2 " " carne	1 200	
	" 11	3 1/2 " " toucinho	4 200	
	" 19	1/2 lb. de cafe'	3 000	
	" 29	M. Moraes	2 000	
		" Luz	2 500	
		23% dias de fee a 2500		58 750
		Saldo que recebeu	41 050	
			58 750	58 750
	Mar. 3	2 Ks. de toucinho	2 400	
	" 4	2 " " carne	1 200	
	" 11	2 " " "	1 200	
	" 25	2 " " carne	1 200	
	" 31	M. Moraes	2 000	
		" Luz	2 500	
		24 dias e 4% h. de fee a 2500		68 400
		Saldo que recebeu	54 900	
			68 400	68 400

Antonio Mazutti

Datas			Debito	Credito
1915				
Dez.	10	3 lbs de carne	1 800	
		1 garrafa de pinga em 4 deste	1 500	
	25	3 1/2 lbs de carne	2 100	
	31	leite	3 000	
		M. Medicos	2 000	
		" Luz	2 500	
	25	diario de 100 a 500		125 000
		Saldo que receber	110 100	
			125 000	125 000
1916				
Janeiro	8	2 lbs. de carne	1 200	
"	15	2% " " "	1 500	
		1/4 d. de cafe	3 000	
	22	2% lbs. de carne	1 500	
	31	Leite	4 000	
		Imposto de caminhos	5 000	
		M. Medicos	2 000	
		" Luz	2 500	
	24	diario de 100 a 500		120 000
		Saldo que receber	99 300	
			120 000	120 000
Fev.	5	3 lbs. de carne	1 200	
	11	3 " " " " " " " " "	3 600	
		1 carro de lenha	8 000	
	18	1 lb. de tumbido	1 200	
		1 arroz	800	
		1 pelego	2 500	
	29	M. Medicos	2 000	
		" Luz	2 500	
	24	diario de 100 a 500		120 000
		Saldo que receber	92 200	
			120 000	120 000
Março	3	1 barrigada	2 000	
	4	2 kilos de carne	1 200	
	11	3 " " " " " " " " "	1 800	
		1 gar. de pinga	1 500	
	18	2 lbs " carne	1 200	
	25	2 " " " " " " " " "	1 200	
		1 gar. de pinga	1 500	
		1/4 d. de cafe	3 000	
		diferença de Fev.		6 000
	31	M. Medicos	2 000	
		Transp. de Fev. 1915	15 400	6 000

José Rossetti

Datas			Debito	Credito
1915				
Dez.	11	1 gar. de pinga	1 500	
"	"	10 lbs. " fulg'	800	
"	24	10 " " " " " " " " "	1 000	
"	"	1 gar. " pinga	1 500	
"	"	1 gar. " " " " " " " " "	1 500	
"	"	1 onçada de 3 libras	3 200	
"	31	1 gar. de pinga	1 500	
		2 lbs " carne em 25	1 200	
		M. Medicos	2 000	
		" Luz	2 500	
	24	diario de 100 a 2500		60 000
		Saldo que receber	43 200	
			60 000	60 000
1916				
Janeiro	8	2 lbs. de carne	1 200	
"	"	1 gar. de pinga	1 500	
"	"	10 lbs. " fulg'	1 000	
"	14	1 gar. de pinga	1 500	
"	22	1 lbs. de carne	600	
"	"	10 lbs. " fulg'	1 000	
"	"	1 gar. de pinga	1 500	
"	31	M. Medicos	2 000	
"	"	" Luz	2 500	
"	"	Imposto de caminhos	5 000	
"	"	leite reb. por argonios Nov.		5 000
"	23	diario de 100 a 2500		57 500
"		Saldo que receber	44 700	
"			62 500	62 500
Fev.	5	10 lbs. de fulg'	1 000	
"	26	10 " " " " " " " " "	1 000	
"	29	M. Medicos	2 000	
"	"	" Luz		
"	24 1/4	diario de 100 a 2500		61 900
"		Saldo que receber	55 400	
"			61 900	61 900
Março	4	1/4 d. de cafe	3 000	
"	11	1% kilo " carne	900	
"	"	1 gar. " pinga	1 500	
"	"	10 lbs. " fulg'	1 000	
"	25	1% kilo de carne	900	
"	"	1 gar. " pinga	1 500	
"	31	M. Medicos	2 000	
"		Transp. de Fev. 1915	10 800	

Glicerio Guedes

Datas		Debito	Credito
1915			
Dezemb. 17	Transp. da pag. 216	9 560	
" 2	ks. de toucinho	2 400	
18 20	ls. " fuba'	2 000	
" 1	l. " pinga	360	
24 15	ls. " fuba'	1 500	
25 3	ks. " carne	1 800	
31	Remessa no Ferry	3 000	
	M. Medeiros	2 000	
	" Luz	2 500	
	23 1/4 dias de 2% h. 100 a 2500		59 250
	Saldo que recebeu	34 130	
		59 250	59 250
1916			
Janario 8	3 ks. de carne	1 800	
	ordem ao Stocco	30 000	
	1 cano de lombo	8 000	
" 1	garr. de pinga	1 500	
" 20	ls. " fuba'	2 000	
15 15	" " "	1 500	
20	ordem no Stocco	15 000	
21	3 ks. de toucinho	3 600	
" 20	ls. " fuba'	2 000	
29 15	ls. " "	1 500	
31	M. Medeiros	2 000	
	" Luz	2 500	
	Fry. de caminhos	5 000	
	22 1/4 dias de 1% a 2500		55 625
	Balanço		20 775
		76 400	76 400
Fevr. 1	Saldo a my favor	30 775	
	ordem no Stocco	30 000	
3	1 machado	4 000	
12 15	ls. de fuba'	1 500	
18 3	ks. " carne	1 800	
26 15	ls. de fuba'	1 500	
" 1	chamisco Medeiros	5 000	
29	Remessa no Ferry	6 500	
	" Luz	9 500	
	M. Medeiros e Luz	4 500	
	18 1/4 dias de 1% a 2500		45 625
	Balanço		39 450
		85 075	85 075
Março 1	Saldo a my favor	39 450	
	Transp. p. 122		

Antonio Macedo

Datas		Debito	Credito
1915			
Dez. 17	76 ks. de toucinho	9 000	
25 3	" " carne	1 800	
	156 ls. de cereja a 300 reis		46 800
	102 " " " p/p 400 "		71 400
31	1 my de aluguel de coxo	8 000	
	Saldo que recebeu	99 400	
		118 200	118 200
1916			
Janario 1	3 ks. de carne	1 800	
14	7/8 ad " café	3 000	
28	4 ks. " toucinho	4 800	
Fev. 18	3% " " toucinho	4 200	
Março 11	1/2 ad de café	3 000	
" 25	4 kilos " carne	2 400	
Abri 4	12 dias de 1% a 2500		30 000
	dividendos que perdeu	15 000	
Junho 3	3% kilos de toucinho	4 200	
30	6 myz de aluguel de coxo - Janeiro - Junho a 800	48 000	
	11 1/4 dias de 1% a 4500		50 625
	Balanço		37 775
		86 400	86 400
Julho 1	Saldo a my favor	5 775	
" 22	5 kilos de toucinho	6 000	
" 29	76% horas de coxo, a 300		22 775
"	diferença em cerca		13 300
Agosto 6	3 kilos de carne	1 800	
" 19	5 " " toucinho	6 000	
" 5	" " "	6 000	
" 22	1 machado	5 000	
Setemb. 16	7/8 ad de café	3 000	
23	Em dinheiro	50 000	
25	3 facções para corte de carne		
28	3 coxos e 70 feixes de carne que cortou		8 950
Outub. 13	3 kilos de toucinho	3 600	
	3 facções para corte da carne "entregou"		
	4 canos de lombo que entregou a 800 reis		3 200
	40 " " " " " " 800		32 000
Novemb. 4	7/8 ad de café	3 000	
14	2% dias de 1% de 2 pessoas		12 500
	403 horas de coxo que fez a 500		201 500
	39 dias de madeira que recebeu p ^a cerca		46 800
24	12% ks. " toucinho	12 500	
	Transp. a pag. 405	101 575	341 200

João Grosso

Datas 1915			Debito	Credito
Dez.	20	Transporte dap. 68	228 160	
		10% caros de carne que costou a 2500		26 250
		fi. d. de café	6 000	
	25	5 kg carne	3 000	
	31	3893 pó de café que trata a 15 reis		58 395
		Remessas no Ferry	15 000	
1916		M. Mercês	4 000	
		Balanco		165 575
			250 160	250 160
1916	Jan.	Saldo a m favor	165 575	
	"	ordem no Itoco	25 000	
	8	beneficio de arroy	3 500	
	21	5 kg. de toucinho	6 000	
	22	5 " " carne	3 000	
	"	20 lb. " fubá	2 000	
Fev.	5	25 " " fubá	2 500	
	12	25 lb. " fubá	2 500	
	"	ordem no Itoco	25 000	
	26	25 lb. de fubá	2 500	
	29	M. Mercês	4 000	
		Fuz. de caninha	5 000	
		3893 pó de café que trata a 15 reis		58 395
		Balanco		188 120
			246 575	246 575
Março	1	Saldo a m favor	188 120	
	21	ordem no Itoco	25 000	
Abril	8	3% kilos de carne	2 100	
	"	1 ad. " café	6 000	
	15	3 kilos " carne	1 800	
	22	ordem no Itoco	25 000	
	29	5 kilos de carne	3 000	
	30	M. Mercês	4 000	
		3893 pó de café que trata a 15 reis		58 395
		Balanco		196 625
			225 020	225 020
Maio	1	Saldo a m favor	196 625	
	24	ordem no Itoco	25 000	
Junho	18	5 kilos de carne	3 000	
	24	5 " " "	3 000	
	30	1 gan. " pinga	1 500	
	"	M. Mercês	4 000	
		Transporte a p. 343	233 125	

Manoel Leme

Datas 1915			Debito	Credito
Dez.	18	Transporte a p. 396	4 560	41 000
"	21	lb. de pinga	4 560	
		8296 pó de café que trata a 15 reis		124 440
	24	duas de lra a 2000		48 000
	31	M. Mercês	4 000	
	"	Fuz	5 000	
		Saldo que restou	189 320	
			213 440	213 440
1916	Jan.	21 lb. de pinga	4 560	
		24 1/2 dias de lra a 2000		48 500
Fev.	19	21 lb. de pinga	4 560	
	29	21 1/2 dias de lra a 2000		48 500
		M. Mercês	4 000	
	"	Fuz	5 000	
		Fuz. de caninha	5 000	
		8296 pó de café que trata a 15 reis		124 440
		Saldo que restou	189 320	
			216 440	216 440
Março	11	1/2 ad. de café	3 000	
	19	comento do canoço	13 000	
	25	21 lb. de pinga	4 560	
	28	de beneficiar arroy	1 000	
Abril	8	de 2 magan de milho	6 000	
		de comento magan de milho	1 500	
	22	21 gan. lb. de pinga	4 560	
		uma viagem de milho	3 000	
	27	1/2 ad. de café	3 000	
	30	M. Mercês	4 000	
	"	Fuz	5 000	
		8296 pó de café que trata a 15 reis		124 440
		Saldo que restou	69 820	
			124 440	124 440
Maio	12	ganote de mão quebrada	30 000	
	30	21 lb. de pinga	4 560	
Junho	18	21 " " "	8 000	
	30	1/2 de dia de fubá		5 000
	"	M. Mercês	4 000	
	"	Fuz	5 000	
		8296 pó de café que trata a 15 reis		124 440
		Saldo que restou	69 980	
			124 920	124 920

José Furlan

Datas 1915		Debito	Credito
Dezembro 18	1 gan. de pinga	1 500	
	4537 pês de café que trata a 15 reis		68 055
31	M. Medicis	4 000	
	Saldo que recebeu	62 555	
		68 055	68 055
Fev. 29	M. Medicis	4 000	
	luz. de camidos	5 000	
	4537 pês de café que trata a 15 reis		68 055
	Saldo que recebeu	59 055	
		68 055	68 055
Março 25	1 gan. de pinga	1 500	
Abril 15	3 kilos " carne	1 800	
	de benefício de amig	500	
30	M. Medicis	4 000	
	4537 pês de café que trata a 15 reis		68 055
	Saldo que recebeu	60 255	
		68 055	68 055
Maio 6	70 ad. de café	2 000	
	1 gan. de pinga	1 800	
	3 dias " de em		6 000
	1 gan. " pinga	1 800	
Junho 18	uma fave	4 000	
30	M. Medicis	4 000	
	4537 pês de café que trata a 15 reis		68 055
	22 dias " de a 2500		55 000
	12 horas " " 200		2 400
	Saldo que recebeu	116 855	
		131 255	131 255
Julho 2	5 kilos de carne	1 800	
8	12 " " "	900	
23	uma viagem medicina	2 000	
30	escola para a Santa casa	2 000	
	comento de 1 simitole	10 000	
	Remedios no Fuzay	2 000	
	24 dias de ho a 2700		64 800
	8 horas " " 200		1 600
Agosto 6	1 gan. " pinga	1 400	
	2 kilos " carne	1 200	
	de benefício de amig	500	
31	M. Medicis	4 000	
	luz	2 500	
	Transp. pag 306	29 300	66 400

Emilio da Cruz IIº

Datas 1915		Debito	Credito
Dez. 24	Transporte da p. 271	484 976	
"	em dinheiro	10 000	
31	Remedios no Fuzay	14 000	
	M. Medicis	2 000	
	" luz	2 500	
	22 3/4 dias de 1.º a 2500		56 875
	22 1/4 dias e 2 1/2 h. " " de Arthur		56 125
	Balanco		400 476
		513 476	513 476
1915 Janeiro 1	Saldo a v favor		400 476
	8 5 lbs. de carne		3 000
"	ordem ao Banco		40 000
"	22 lbs. de pinga		4 920
15	3 1/2 lbs. " carne		2 100
16	ordem no Banco		20 000
21	4 lbs. de toucinho		4 800
22	5 " " carne		3 000
"	30 lbs. " fuba		3 000
31	M. Medicis		2 000
	" luz		2 500
	luz de camidos		5 000
	14 1/4 dias de ho a 2500		35 625
	23 1/4 " " " de Arthur		58 125
	Balanco		400 076
		493 796	493 796
Fev. 1	Saldo a v favor		400 076
"	3 Processos a arbitragem a casa Medicis		400 076
"	21 3 lbs. de toucinho		3 600
"	3 " " carne		1 800
"	20 lbs. " fuba		3 000
"	1 gan. " pinga		1 500
	ordem no Banco		40 000
	Remedios no Fuzay		10 400
11	3 lbs. de toucinho		3 600
12	30 lbs. " fuba		3 000
"	70 ad. de café		3 000
18	5 1/2 lbs. " toucinho		4 200
19	4 " " carne		2 400
"	30 lbs. " fuba		3 000
"	1 gan. " pinga		1 500
29	Remedios no Fuzay		6 000
	Transp. a p. 112		86 000

Marcato Domingos

Datas 1915			Debito	Credito
Dez.	27	Transp. da p. 169	18 560	
		3 lbs. de carne em 25	1 800	
		10396 pês de café que trata a 15 reis		155 940
	31	Mo. Moedas	4 000	
		" Huy	5 000	
		Saldo que recebeu	126 580	
			155 940	155 940
1916				
Januário	8	1 garr. de pinça	1 500	
"	15	1 garr. " "	1 500	
	21	1 " " "	1 500	
	29	5 lbs. " "	1 800	
Fev.	5	3 lbs. " carne	1 800	
"		5 lbs. de pinça	1 800	
		1 chamasas Moedas	5 000	
	12	5 lbs. de pinça	1 800	
	19	3 lbs. " carne	1 800	
		1 garr. aigo 5 lbs. de pinça	1 800	
	26	1 garr. de pinça	1 500	
	29	15% dias de feo a 2000		30 500
		Huy. de caninha	5 000	
		Mo. Moedas	4 000	
		10396 pês de café que trata a 15 reis		155 940
		Saldo que recebeu	155 640	
			186 440	186 440
Março	4	5 lbs. de pinça	1 800	
	11	2 kilos " carne	1 200	
	12	2 enxada de 3 libras	6 400	
		1 garr. de pinça	1 500	
	18	5 lbs. " pinça	1 800	
	25	5 " " "	1 800	
		de beneficio de arroz	1 000	
Abril	1	5 lbs. de pinça	1 800	
		11 dias de lenha a 2000		22 000
	8	4 kilos " carne	2 400	
		1 garr. de pinça - aigo 5 lbs.	1 800	
	15	4 kilos " carne	2 400	
		1 garr. " pinça	1 500	
	22	1 " " "	1 500	
		de beneficio de arroz	1 000	
	29	1 garr. aigo 5 lbs. de pinça	1 800	
	30	Mo. Moedas	4 000	
		Transp. da p. 176	33 700	22 000

João Amadeu

Datas 1915			Debito	Credito
Dez.	31	Transp. da p. 133	5 500	4 500
		2 1/2 lbs. de carne em 25	1 500	
		8120 pês de café que trata a 15 reis		121 800
		4 dias de feo a 2000		8 000
		Mo. Moedas	4 000	
		" Huy	5 000	
		Saldo que recebeu	118 300	
			134 300	134 300
1916				
Januário	15	2 lbs. de carne	1 200	
	21	1 garr. " pinça	1 500	
Fev.	5	2 lbs. " carne	1 200	
		25% dias de feo a 2000		50 500
	19	1 garr. de pinça	1 500	
	29	23% dias de feo a 2000		46 500
		Mo. Moedas	4 000	
		" Huy	5 000	
		Huy. de caninha	5 000	
		8120 pês de café que trata a 15 reis		121 800
		Saldo que recebeu	200 400	
			219 800	219 800
Março	11	de beneficio de arroz	1 000	
		1 garr. de pinça	1 500	
	18	2 kilos " carne	1 200	
	21	comento de arroz	6 000	
	25	3 kilos de carne	1 800	
		1 garr. " pinça	1 500	
	31	28 dias de feo a 2000		56 000
Abril	8	1 l. de pinça	500	
	15	2 kilos " carne	1 200	
		1 garr. de pinça	1 500	
	30	16% dias de feo a 2000		33 000
		Mo. Moedas	4 000	
		" Huy	5 000	
		8120 pês de café que trata a 15 reis		121 800
		Saldo que recebeu	185 600	
			210 800	210 800
Maio	6	2 kilos de carne	1 200	
		1 l. " pinça	500	
	13	2 kilos " carne	1 200	
		de beneficio de arroz	1 000	
	20	1 garr. de pinça	1 500	
		Transp. a pag. 219	5 400	

Luz Thomé

Datas			Debito	Credito
1915				
Dij	25	1 Kg. de carne	600	
	31	24% dias de feo a 2500		61250
		M. M. M. M.	2000	
		1 cadernete	1000	
		Saldo que recebeu	57650	
			61250	61250
1916				
Jan	31	M. M. M. M.	2000	
		Imp. de cominhos	5000	
		22 1/4 dias de feo a 2500		56875
		Saldo que recebeu	49875	
			56875	56875
Fev	5	2 Kg. de carne	1200	
	29	M. M. M. M.	2000	
		24 dias de feo a 2500		60000
		Saldo que recebeu	56800	
			60000	60000
Mar	18	2 Kg. de carne	1200	
	20	" " "	600	
	31	M. M. M. M.	2000	
		26 dias de feo a 2500		65000
		Saldo que recebeu	61200	
			65000	65000
Abril	30	M. M. M. M.	2000	
		23 1/4 dias de feo a 2500		58750
		Saldo que recebeu	56450	
			58750	58750
Mai	31	M. M. M. M.	2000	
		26 dias de feo a 2500		65000
		Saldo que recebeu	63000	
			65000	65000
Junho	18	2 Kg. de carne	1200	
	30	M. M. M. M.	2000	
		22 1/4 dias de feo a 2500		58750
		Saldo que recebeu	55550	
			58750	58750
Julho	30	M. M. M. M.	2000	
		Ratão	5000	
		22 dias de feo a 2500		55000
		Saldo que recebeu	48000	
			55000	55000

Alberto Offoniceca

Datas			Debito	Credito
1915				
Dij	31	2554 pes de cafe que trato a 15		38310
		M. M. M. M.	4000	
		Saldo que recebeu	34310	
			38310	38310
1916				
Jan	8	5 ls. de pinço	1860	
	14	1 gan " "	1500	
	18	2% de cafe em 8 do con.	3000	
	22	5% Kg. de carne	3300	
		1/2 d. de cafe	2000	
		5 ls. " pinço	1800	
Fev	5	5 ls. de pinço	1800	
		2 cadnetes	4000	
	11	3 Kg. de tainha	3600	
	12	10 ls. " fuba	1000	
	19	1 gan de pinço	1500	
		10 ls. de fuba	1000	
		5 " " pinço	1800	
	26	10 " " fuba	1000	
	29	1 dia de feo		2000
		M. M. M. M.	4000	
		Imp. de cominhos	5000	
Fev		2554 pes de cafe que trato a 15 reis		38310
		Saldo que recebeu	1850	
			40310	40310
Mar	4	4 Kg. de carne	2400	
		1 gan. de pinço	1500	
		1 entrada de 3 libras	3200	
	11	5 ls. de pinço	1800	
	18	1 gan. " pinço	1500	
		1/2 d. de cafe	3000	
	25	5 ls. " pinço	1800	
		1 maquina de lã - milho	3000	
Abril	4	3 dias de feo a Baptista Botani	6000	
		" " " " a 2000		8000
		de beneficiar arroz	1000	
		1 gan. de pinço	1500	
	15	5 ls. " pinço	1800	
	29	1 saca e 1 Kg. de carne	1600	
	30	M. M. M. M.	4000	
		2554 pes de cafe que trato a 15 reis		38310
		Saldo que recebeu	12210	
			46310	46310

1ª Ferreira dos Santos

Datas			Debito	Credito
1915				
Dez	31	Transporte via p. 251	319 005	2 500
		3712 piz de café que trata a 15 reis		55 680
		Botoum		260 825
			319 005	319 005
1916				
Januário	1	Saldo a m/ favor	260 825	
	8	orçun no Itocó	20 000	
"	15	3 ks. de carne	1 800	
	14	20 ls. " fuba'	2 000	
		1/2 ad " café	3 000	
	20	10 ls. " fuba'	1 000	
	21	4 ks. " toucinho	4 800	
	28	2 " " toucinho	2 400	
Fev.	4	3 " " "	3 600	
"	8	2 " " carne	1 200	
"		20 ls. de fuba'	2 000	
"		orçun no Itocó	20 000	
"	16	12 ovos de Itocó para carpir café	24 000	
Abril	30	3712 piz de café que trata a 15 reis de Junc. Ferreira		55 680
"		3712 piz de café que trata a 15 reis		55 680
"		2 lb. Itocó	8 000	
"		Botoum		223 265
			324 625	324 625
Maio	1	Saldo a m/ favor	223 265	

José Rossi

Datas			Debito	Credito
1915				
Dez	31	7486 piz de café que trata a 15 reis		112 290
		1 exornete	1 000	
		10. Itocó	4 000	
		Saldo que recibiu	104 290	
			112 290	112 290
1916				
Januário	1	Transf. de p. 279		500
	20	1 chomada Itocó	5 000	
	21	1 gar. de pinça	1 500	
		removido no Itocó	6 500	
		234 ovos de Itocó a 200		5 500
Fev.	29	4 dúzias de Itocó a 200		8 000
		10. Itocó	4 000	
		Itocó de comido	5 000	
		7486 piz de café que trata a 15 reis		112 290
		Saldo que recibiu	103 790	
			125 790	125 790
Março	4	1 gar. de pinça	1 500	
	11	1 " " "	1 500	
		600 dúzias de Itocó a 200		12 000
Abril	15	1 gar. de pinça	1 500	
	22	76 Itocó " carne	4 500	
	30	174 ovos " Itocó a 200		3 500
"		10. Itocó	4 000	
		7486 piz de café que trata a 15 reis		112 290
		Saldo que recibiu	115 290	
			128 290	128 290
Maio	6	1 gar. de pinça	1 500	
	13	1 gar. " "	1 500	
	27	1/2 ad de café	3 000	
Junho	18	1 gar. de pinça	1 800	
	30	10. Itocó	4 000	
		7486 piz de café que trata a 15 reis		112 290
		Saldo que recibiu	100 490	
			112 290	112 290
Julho	2	1 gar. de pinça	1 800	
	16	1 " " "	1 800	
Agosto	6	1 " " "	1 400	
	13	1 " " "	1 400	
	20	1 " " "	1 400	
	27	1/2 ad de café	3 000	
"		1 gar. de pinça	1 400	
		Transf. de p. 301	12 200	

Antonio José Vicente

Datas 1915		Debito	Credito
Dez. 31	Transporte da p. 160	43 500	13 500
	mercadorias na Casa Nova	120 000	
	6908 pij de café que trata a 15 reis		103 620
	M. Moisés	4 000	
	Saldo que deve		50 380
		<u>167 500</u>	<u>167 500</u>
1916 Janeiro	14 1 Saldo pender	50 380	
	1/2 d. " café	3 000	
	1 gan. de pinga	1 500	
Fev. 5	3 ks. " carne	1 800	
	1/2 d. de café	3 000	
	ordem no Banco	40 000	
	11 1/2 ks. de toucinho	4 800	
	19 1 gan. " pinga	1 500	
	23 3/4 ks. " toucinho	4 200	
	29 1/2 dias de tea a 200		8 000
	M. Moisés	4 000	
	Luz. de cozinha	5 000	
	6908 pij de café que trata a 15 reis		103 620
	Balance		7 560
		<u>119 180</u>	<u>119 180</u>
Março	1 Saldo a m favor	7 560	
	11 1/2 kilos de carne	2 400	
	1 gan. de pinga	1 500	
	18 1 gan. " pinga	1 500	
	23 ordem no Banco	50 000	
Abril	1 1/2 d. de café	3 000	
	5 1/2 dias de lavoura a 200		11 000
	8 1 gan. de pinga	1 500	
	29 1 gan. " pinga	1 500	
	30 3/4 dias de tea a 200		7 000
	M. Moisés	4 000	
	6908 pij de café que trata a 15 reis		103 620
	Saldo que recebe	48 660	
		<u>121 620</u>	<u>121 620</u>
Maio	13 1 gan. de pinga	1 500	
	20 1/2 d. " café	3 000	
	28 kilos " toucinho	3 000	
	3 viagem de milho	12 000	
	27 3 kilos " carne	1 800	
Junho	4 2 " " "	1 200	
	Transp. a pag. 212	22 500	

Scheelin Angelo

Datas 1915		Debito	Credito
Dez. 31	5640 pij de café que trata a 15 reis		84 600
	4 ganos de pinga	6 000	
	19 1/2 dias de tea a 200		38 500
	M. Moisés	4 000	
	Saldo que recebe	113 100	
		<u>123 100</u>	<u>123 100</u>
1916	5 dias de tea em Nov. nos creditos pinga		10 000
1910	2 gan. " pinga nos creditos pinga	3 000	
Jan. 1	1/2 dias de tea em Dez.		8 000
	4 gan. " pinga	6 000	
Fev. 29	3 gan. de pinga	15 000	
	5640 pij de café que trata a 15 reis		84 600
	Saldo que recebe	89 100	
		<u>102 600</u>	<u>102 600</u>
	Saldo a m favor		89 100
	M. Moisés	4 000	
	Luz. de cozinha	5 000	
	Saldo que recebe	80 100	
		<u>89 100</u>	<u>89 100</u>
Março	31 5 gan. de pinga	7 500	
Abril	30 4 gan. " "	6 000	
	M. Moisés	4 000	
	5640 pij de café que trata a 15 reis		84 600
	Saldo que recebe	67 100	
		<u>84 600</u>	<u>84 600</u>
Maio	30 2 gan. de pinga	3 000	
Junho	30 3 " " "	4 500	
	M. Moisés	4 000	
	5640 pij de café que trata a 15 reis		84 600
	Saldo que recebe	73 100	
		<u>84 600</u>	<u>84 600</u>
Julho	23 1 gan. de pinga	1 400	
	30 1 " " "	1 400	
Agosto	6 3 kilos " carne	1 800	
	1 gan. " pinga	1 400	
	20 1 " " "	1 400	
	31 M. Moisés	4 000	
	5640 pij de café que trata a 15 reis		84 600
	Saldo que recebe	73 200	
		<u>84 600</u>	<u>84 600</u>
	Saldo a m favor		73 200
	Transp. a pag. 308		

Jose da Cruz

Datas 1915			Debito	Credito
Dg.	31	Transp. da	270	79 435
"	"	Remedios no Fung		2 000
"	"	16. Medicis		2 000
"	"	" Luy		2 500
	22 dias e 2% h. de 100 a 2500			55 500
	Balance			26 935
			82 435	82 435
1916	Janio 1	Soldo a m favor		26 935
"	"	4 Ks. de carne		2 400
"	"	calce		800
"	8	3 Ks. de carne		1 800
"	"	ordem no Stoco		15 000
"	"	1 gan. de pinga		1 500
"	15	2 Ks. " carne		1 200
"	"	uma calca de bai		800
"	20	10 lb. de febr' au 8 con.		2 000
"	"	15 lb. " "		1 500
"	"	1 gan. " pinga		1 500
"	16	ordem no Stoco		15 000
"	22	4 Ks. de carne		2 400
"	25	1 cano de lenha		8 000
"	26	10 lb. de febr'		2 000
"	29	1 gan. " pinga		1 500
"	"	15 lb. " febr'		1 500
"	31	10. Medicis		2 000
"	"	" Luy		2 500
"	"	Truj. de caminha		5 000
	19 1/2 dias de 100 a 2500			48 125
	Balance			44 210
			95 335	95 335
Fev.	1	Soldo a m favor		44 210
"	5	4 Ks. de carne		2 400
"	"	20 lb. " febr'		2 000
"	"	ordem no Stoco		15 000
"	11	2% h. de teninho		3 000
"	12	20 lb. " febr'		2 000
"	"	1 gan. de pinga		1 500
"	13	ordem no Stoco		15 000
"	19	10 lb. de febr'		2 000
"	"	1 gan. de pinga		1 500
"	25	3 Ks. " teninho		3 600
			95 210	
			Transp. de p. 105	

Scardelato Andre

Datas 1915			Debito	Credito
Dg.	31	Transp. da pag. 136	13 200	212 190
"	"	42 dias de 100 a 2000		4 000
"	"	10. Medicis		5 000
"	"	" Luy		273 990
"	"	Soldo que recebeu		296 190
			296 190	276 190
1916	Janio 8	2 Ks. de carne		1 200
"	15	3 " " "		1 800
"	"	1 gan. " pinga		1 500
"	22	3 Ks. " carne		1 800
Fev.	5	1 gan. de pinga		1 500
"	"	25 1/2 dias de 100 em Janio		50 500
"	19	4 Ks. " carne		2 400
"	26	1 gan. " pinga		1 500
"	29	23 1/2 dias de 100 a 2000		44 000
"	"	10. Medicis		4 000
"	"	" Luy		5 000
"	"	Truj. de caminha		5 000
"	"	8746 pag de cofe que trata a 15 reis		131 190
"	"	Soldo que recebeu		202 990
			228 690	228 690
Março	4	3 kilos de carne		1 800
"	13	3 " " "		1 800
"	"	1 gan. de pinga		1 500
"	25	4 kilos " carne		2 400
"	"	de beneficiario de arroz		1 000
Abril	1	1 gan. de pinga		1 500
"	"	11 1/2 dias " 100 a 2000		23 000
"	22	1 gan. " pinga		1 500
"	30	5 dias de 100 a 2000		10 000
"	"	10. Medicis		4 000
"	"	" Luy		5 000
"	"	8746 pag de cofe que trata a 15 reis		131 190
"	"	Soldo que recebeu		143 690
			164 190	164 190
Mai	5	de beneficiario de arroz		1 000
"	6	3 kilos de carne		1 800
"	20	1 gan. " pinga		1 500
"	"	1 viagem de milha		4 000
Junho	13	1 gan. de pinga		1 800
"	29	4 1/2 kilos " carne		2 700
			12 800	
			Transp. de pag. 206	

Paulo Calderan

Datas			Debito	Credito
1915	Dez. 31	Transporte de p. 231	12 500	
		leite	2 500	
		M. Moraes	2 000	
		" Luz	2 500	
	24	dias de fee e 2% h. a 2700		65 300
		Saldo que receber	45 800	
			65 300	65 300
1916	Jan. 8	2 ks. de carne	1 200	
	"	1 garr. de pinço	1 500	
	"	1/2 ks. " carne	300	
	"	20 ks. " fubá	2 000	
	14	20 ks. " fubá	2 000	
	23	2 ks. " carne	1 200	
	"	25 ks. " fubá	2 500	
	"	1 garr. " pinço	1 500	
	29	26 ks. " fubá	2 500	
	31	leite	2 500	
		M. Moraes	2 000	
		" Luz	2 500	
		Imp. de caminho	5 000	
	24	dias de fee a 2700		65 475
		Saldo que receber	38 775	
			65 475	65 475
	Fev. 5	2 ks. de carne	1 200	
	"	25 ks. " fubá	2 500	
	"	1 garr. de pinço	1 500	
	12	20 ks. " fubá	2 000	
	19	1/2 ks. de carne	300	
	"	25 ks. " fubá	2 500	
	"	1 garr. " pinço	1 500	
	25	2 1/2 ks. " toucinho	3 000	
	26	1 garr. " pinço	1 500	
	29	M. Moraes	2 000	
	"	" Luz	2 500	
	"	24 1/4 dias de fee a 2700		66 825
		Saldo que receber	45 425	
			66 825	66 825
	Maio 4	25 ks. de fubá	2 500	
	"	1 garr. " pinço	1 500	
	11	2 ks. " carne	1 200	
	"	25 ks. " fubá	2 500	
		Transp. de p. 138	4 700	

Antonio Cardozo

Datas			Debito	Credito
1915	Dez. 31	M. Moraes	2 000	
		" Luz	2 500	
	25	dias de fee a 3500		87 500
		Saldo que receber	83 000	
			87 500	87 500
1916	Jan. 21	3 ks. de toucinho	3 600	
	31	M. Moraes	2 000	
		" Luz	2 500	
		Imp. de caminho	5 000	
	24	dias de fee a 3500		84 000
		Saldo que receber	40 900	
			84 000	84 000
	Fev. 29	M. Moraes	2 000	
		" Luz	2 500	
	24	dias de fee a 3500		84 000
		Saldo que receber	49 500	
			84 000	84 000
	Maio 31	uma taboa de 20 palmos x 1-	1 500	
	31	M. Moraes	2 000	
		" Luz	2 500	
	24	dias de fee a 3600		94 500
		Saldo que receber	88 500	
			94 500	94 500
	Abril 30	M. Moraes	2 000	
		" Luz	2 500	
	28	dias de fee a 3500		82 250
		Saldo que receber	47 750	
			82 250	82 250
	Maio 31	M. Moraes	2 000	
		" Luz	2 500	
	36	dias de fee a 3500		91 000
		Saldo que receber	86 500	
			91 000	91 000
	Junho 12	uma prancha de cabreung	8 000	
	23	5 kilos de toucinho	6 000	
	30	M. Moraes	2 000	
		" Luz	2 500	
	31	dias de fee a 3500		87 000
		Saldo que receber	65 500	
			87 000	87 000
	Julho 30	escola a lantez coza	2 000	
		Transp. de p. 139		280

João Louren

Datas 1916		Debito	Credito
Jan. 1	Saldo de Dezembro	9 500	
" 15	3 kgs. de carne	1 800	
" 22	4 " " farinha	4 800	
" 31	Suete	4 000	
" 31	M. M. Louren	2 000	
	Imp. de comissões	5 000	
	24 dias de 1 ^o a 2500		60 000
	Saldo que recebeu	37 200	
		60 000	60 000
Fev. 11	3 kgs. de farinha	3 600	
" 12	ordem no Banco	60 000	
" 18	32 kgs. de carne de porco	4 200	
" 29	M. M. Louren	2 000	
	24 dias de 1 ^o a 2500		60 000
	Saldo		9 800
		69 800	69 800
Março 1	Saldo a favor	9 800	
" 25	3 1/2 kgs. de carne	2 100	
" "	1 chamado M. Louren	5 000	
" 28	em caixa	10 000	
" 31	Remessa no Banco	4 500	
" "	M. M. Louren	2 000	
	24 dias de 1 ^o a 2500		67 500
	Saldo que recebeu	34 100	
		67 500	67 500
Abril 8	3 kgs. de carne	1 800	
" 18	ordem no Banco	55 000	
" "	uma caixa de tabaco velho	5 000	
" 29	3 kgs. de carne	1 800	
" 30	M. M. Louren	2 000	
" "	" " " "	2 500	
	25 1/2 dias de 1 ^o a 2500		58 450
	Saldo		9 350
		68 100	68 100
Mai 1	Saldo a favor	9 350	
" 20	1 gora de farinha	1 500	
" 31	Suete de Abre - Maio	6 000	
" "	Remessa no Banco	2 400	
" "	M. M. Louren	2 000	
	25 1/2 dias de 1 ^o a 2500		64 375
	Saldo que recebeu	43 125	
		64 375	64 375

João Faria

Datas 1915		Debito	Credito
Jan. 31	Transporte	5 900	
" "	M. Luz	2 500	
" "	em ordem		70 000
" "	Saldo que recebeu	61 600	
		70 000	70 000
1916 Jan. 1	3 kgs. de carne	1 800	
" 8	1/2 " de café	3 000	
" 21	3 kgs. " carne	1 800	
" 31	M. M. Louren	2 000	
" "	" " Luz	2 500	
" "	Imp. comissões	5 000	
	29 dias de 1 ^o		65 540
	Saldo que recebeu	49 440	
		65 540	65 540
Fev. 5	4 1/2 kgs. de carne	2 400	
" "	remessa no Banco	3 000	
" 12	1 l de farinha	360	
" 29	M. M. Louren	2 000	
" "	" " Luz	2 500	
" "	Imp. comissões		40 000
	Saldo que recebeu	59 440	
		70 000	70 000
Março 3	3 kgs. de carne	1 800	
" 11	2 " " "	1 200	
" 31	M. M. Louren	2 000	
" "	" " Luz	2 500	
" "	Imp. comissões		40 000
	Saldo que recebeu	67 500	
		70 000	70 000
Abril 1	1 viagem de taxi	5 000	
" 8	3 kgs. de carne	1 800	
" "	1/2 " de café	3 000	
" 15	3 kgs. de carne	1 800	
" 22	2 1/2 " " "	1 500	
" 30	M. M. Louren	2 000	
" "	" " Luz	2 500	
" "	em ordem		40 000
	Saldo que recebeu	57 400	
		70 000	70 000
Mai 5	uma borriquetada	2 000	
" 13	1 1/2 kgs. de carne	900	
	Transp. a pag 200	2 900	

Oniceto Damião

Datas 1915		Debito	Credito
Dez. 31	Transf. do f. 210	16 100	
"	M. Medina	2 500	
"	" Huy	2 000	
	25 1/4 dias e 2 1/2 hr. de fee a 2500		63 625
	Saldo que recebeu	43 025	
		63 625	63 625
1916			
Janeiro 1	2 1/2 lbs. de carne	1 500	
" 4	" " "	2 400	
15 3	" " "	1 800	
	30 lbs. " fubq' au 8 con.	2 000	
	1/2 al. de capi	3 000	
21 10	lbs. " fubq'	1 000	
28 2	lbs. " toucinho	2 400	
31	M. Medina	2 000	
	" Huy	2 500	
	Huy de caninhu	5 000	
	23 1/4 dias de fee a 2500		58 750
	Saldo que recebeu	35 150	
		58 750	58 750
Fev. 4	2 lbs. de toucinho	2 400	
5 2	" " carne	1 200	
" 20	lbs. " fubq'	2 000	
"	1 garr. de pinça	1 500	
12 10	lbs. " fubq'	1 000	
"	1 garr. de pinça	1 500	
17	caninhu que trouxo	30 000	
"	1 canseado p ^o sujo	5 000	
	1 chamado Medina em 14,00 con.	5 000	
29	M. Medina	2 000	
	" Huy	2 500	
	22 1/4 dias de fee a 2500		56 250
	Saldo que recebeu	2 150	
		56 250	56 250
Março 3	4 kilos de carne	2 400	
4 20	lbs. " fubq'	2 000	
11 10	lbs. " "	1 000	
21	preço no Stoco	30 000	
25 2 1/2	kilos de carne	1 500	
31	M. Medina e Huy	4 500	
	16 dias e 4 horas de fee a 2500		65 900
	Saldo que recebeu	24 500	
		65 900	65 900

Arthur Picinini

Datas 1915		Debito	Credito
Dez. 31	M. Medina	2 000	
	26 dias de fee a 2700		70 200
	Saldo que recebeu	68 200	
		70 200	70 200
1916			
Fev. 12	Gernano Wender		12 000
	Transf. do f. 183		
"	1 l. de pinça	360	
"	1/2 al. de capi	3 000	
" 29	1 garr. de fee		2 000
	M. Medina	4 000	
	Huy de caninhu	5 000	
	6383 p ^o de capi que trata a 15 reis		95 445
	Saldo que recebeu	94 385	
		109 745	109 745
Março 18	3 kilos de carne	1 200	
"	1 l. de pinça	300	
" 25	1/2 al. de capi	3 000	
	17 1/4 dias de honor. a 200		3 500
Abril 12	de benefício de anoy	1 000	
30	17 1/4 dias de serviços		3 500
"	M. Medina	4 000	
	6383 p ^o de capi que trata a 15 reis		95 445
	Saldo que recebeu	93 045	
		102 745	102 745
Maio 6	2 kilos de carne	1 200	
30	1/2 al. de capi	3 000	
"	3 viagens de milho	12 000	
26	1 viagem " milho	4 000	
29	de benefício de anoy	1 000	
31	Remoios no Carlos	4 500	
"	3 dias de serviço a 2700		8 100
Junho 30	Remoios no Carlos	1 000	
"	4 dias de fee a 200		8 000
20	" " " " 2700		54 000
13	horas " " 200		2 600
	6383 p ^o de capi que trata a 15 reis		95 445
	Saldo que recebeu	101 445	
		168 445	168 445
Julho 2	1/2 al. de capi	3 000	
	Transf. do f. 267		

Diogo Damiao

Datas 1916		Debito	Credito
Janineo	1	Transporte - Balanco de Dezembro	23 460
"	"	em dinheiro	50 000
"	4	ks. de carne	2 400
"	8	2 " "	1 200
"	1	carro de lenha	8 000
"	20	ls. " fuba	2 000
"	15	3/4 ks. " carne	2 100
"	20	ls. " fuba	2 000
"	19	ls. " cafe	3 000
"	21	5 ks. de tomimbo	6 000
"	22	3/4 ks. " carne	2 100
"	"	20 ls. " fuba	2 000
"	28	2 ks. " tomimbo	2 400
"	1/4	" " ad. a mais f. ungao	600
"	29	15 ls. " fuba	1 500
"	31	M. Moedas	2 000
"	"	Luiz	2 500
"	"	Imposto de camadas	5 000
"	"	em ordenado	100 000
"	"	Balanco	14 060
		114 660	114 660
Fever.	1	Saldo a favor	14 060
"	"	Em dinheiro	50 000
"	5	2 ks. de carne	1 200
"	15	ls. " fuba	1 500
"	"	remedio no Furo	5 800
"	12	10 ls. de fuba	1 000
"	"	1/4 ad. de cafe	3 000
"	18	3 ks. de tomimbo	3 600
"	"	2 " " carne	1 200
"	19	10 ls. " fuba	1 000
"	26	20 " " "	2 000
"	29	M. Moedas	2 000
"	"	Luiz	2 500
"	"	em ordenado	100 000
"	"	Saldo que recebeu	11 140
		100 000	100 000
Março	4	2 kilos de carne e em dinheiro 5000	57 200
"	20	ls. " fuba	2 000
"	"	em dinheiro	10 000
"	11	2 kilos de carne	1 200
		64 400	

Transp. de p. 136

Luiz Agostini

Datas 1915		Debito	Credito
Dg.	31	Transp. de p. 255	83 800
"	"	M. Moedas	2 000
"	"	Luiz	2 500
"	"	em ordenado	80 000
"	25	dias e 2/4 ks. de Catimbo 1500	38 000
"	"	Saldo que recebeu	33 900
		118 000	118 000
1916	Janineo 22	em dinheiro	50 000
"	"	30 ls. de fuba	3 000
"	28	3 ks. de tomimbo	3 600
"	31	M. Moedas	2 000
"	"	Luiz	2 500
"	"	Imp. de camadas	5 000
"	"	em ordenado	80 000
"	"	23/4 dias de lca a 1500	34 875
"	"	Saldo que recebeu	48 475
		114 875	114 875
Fev.	12	1/4 ad. de cafe	3 000
"	17	em dinheiro	50 000
"	25	3 ks. de tomimbo	3 600
"	29	M. Moedas	2 000
"	"	Luiz	2 500
"	"	em ordenado	80 000
"	"	24 dias de Catimbo a 1500	36 450
"	"	Saldo que recebeu	55 650
		116 750	116 750
Março	4	2 kilos de carne	1 500
"	19	Em dinheiro	50 000
"	31	M. Moedas	2 000
"	"	Luiz	2 500
"	"	em ordenado	80 000
"	"	27 dias e 3 horas de Catimbo a 1500	40 800
"	"	Saldo que recebeu	64 800
		120 800	120 800
Abril	8	3 kilos de carne	1 800
"	"	1/4 ad. de cafe	3 000
"	15	2 kilos " carne	1 200
"	22	3 " " "	1 800
"	"	30 ls. " "	3 000
"	28	3 kilos de tomimbo	3 600
"	29	1 garr. de pingos	1 500
		15 900	

Transp. de p. 169

Matana Baptista

Datas			Debito	Credito
1915				
Dez.	31	Transporte da p. 395	8 500	74 175
"	"	M. Moisés	4 000	
"	"	Saldo que recebeu	61 765	
			74 175	74 175
1916				
Janeiro	8	3 Kg. de carne	1 800	
"	"	1 gan. de pinça	1 500	
"	21	1 gan. " pinça	1 500	
Fev.	5	1 gan. " pinça	1 500	
"	19	1 gan. " "	1 500	
"	29	M. Moisés	4 000	
"	"	Imp. de comissões	5 000	
"	"	4945 pag. de café que trata a 15 reis		44 175
"	"	Saldo que recebeu	59 375	
			74 175	74 175
Março	21	1 gan. de pinça	1 500	
"	18	1 " " "	1 500	
"	"	de benefício de aux.	1 000	
Abril	1	1 gan. de pinça	1 500	
"	22	3 kilos de carne	1 800	
"	"	1 gan. de pinça	1 500	
"	30	M. Moisés	4 000	
"	"	4945 pag. de café que trata a 15 reis		74 175
"	"	Saldo que recebeu	61 375	
			74 175	74 175
Mai	6	1 gan. de pinça	1 500	
"	27	de benefício de aux.	1 000	
Junho	3	1 máquina de moer	3 000	
"	11	1 gan. " pinça	1 800	
"	30	M. Moisés	4 000	
"	"	4945 pag. de café que trata a 15 reis		74 175
"	"	Saldo que recebeu	62 875	
			74 175	74 175
Julho	9	1 gan. de pinça	1 800	
"	30	1 " " "	1 400	
Agosto	13	3 kilos de carne	1 800	
"	"	1 gan. " pinça	1 400	
"	"	de benefício de aux.	1 000	
"	27	1 gan. de pinça	1 400	
"	31	M. Moisés	4 000	
"	"	4945 pag. de café que trata a 15 reis		74 175
"	"	Saldo que recebeu	61 375	
			74 175	74 175

João Zeno

Datas			Debito	Credito
1915				
Dez.	31	Transp. da p. 111	4 200	
"	"	26 1/4 dias de fee a 2400		72 225
"	"	M. Moisés	2 000	
"	"	Saldo que recebeu	66 025	
			72 225	72 225
1916				
Jan	22	2 Kg. de carne	1 800	
"	31	M. Moisés	2 000	
"	"	Imp. de comissões	5 000	
"	"	16 dias de fee a 2700		43 200
"	"	6 " " " 2500		15 000
"	"	Saldo que recebeu	50 000	
			58 200	58 200
Fev.	5	2 Kg. de carne	1 800	
"	29	M. Moisés	2 000	
"	"	1 gan. de pinça	1 500	
"	"	18 dias de fee a 2500		45 000
"	"	6 " " " 2700		16 200
"	"	Saldo que recebeu	56 500	
			61 200	61 200
Março	4	1/2 ad. de café	3 000	
"	31	M. Moisés	2 000	
"	"	14 dias de fee a 2500		36 250
"	"	11 " " " 2700		31 050
"	"	Saldo que recebeu	62 300	
			67 300	67 300
Abril	30	M. Moisés	2 000	
"	"	15 dias de fee a 2500		37 500
"	"	6 " " " 2700		16 200
"	"	Saldo que recebeu	51 700	
			53 700	53 700
Mai	30	1/2 ad. de café	3 000	
"	31	1 gan. " pinça	1 500	
"	"	M. Moisés	2 000	
"	"	6 dias de fee a 2700		16 200
"	"	20 " " " 2500		50 000
"	"	Saldo que recebeu	59 700	
			66 200	66 200
Junho	18	2 kilos de carne	1 800	
"	30	M. Moisés	2 000	
"	"	10 dias de fee a 2700		27 000
"	"	14 " " " 2500		35 000
"	"	Saldo que recebeu	58 800	
			62 000	62 000

Alfonso Meloze

Datas 1916		Debito	Credito
Janeir	1 3	Ks. de carne	1 800
	8 1	gan. " pinço	1 500
	15 4	Ks. " carne	2 400
	" 1	gan. " pinço	1 500
	17	de benefício de anoy	1 000
	29 1	gan. de pinço	1 500
Fev	5 1	gan. " "	1 500
	29	avós de lco a luro	78 000
	12 1	gan. de pinço	1 500
	" 7	ed. de capi	3 000
	26 1	gan. " pinço	1 500
	29	15% avós de lco a luro	47 500
		16. Moças	4 000
		" Ruy	5 000
		Luz. de cominho	5 000
	6851	pej. de capi que trata a 15 reis	102 965
		laldas que recebem	197 065
			228 265
			228 265
Março	18	" ed. de capi	3 000
	"	de benefício de anoy	1 000
	25 1	gan. de pinço	1 500
Abril	1 1	gan. de pinço	1 500
		de concerto de anoy-auge enroca	16 000
	10	avós de lco a luro	21 000
	8 5	kilos " carne	3 000
	15 0	" " "	1 800
	" 1	gan. de pinço	1 500
	" 7	ed. de capi	3 000
	22 1	gan. " pinço	1 500
	29 1	gan. " "	1 500
	"	de benefício de anoy	1 000
	30	16% avós de lco a luro	33 000
	"	16. Moças	4 000
	"	" Ruy	5 000
	6851	pej. de capi que trata a 15 reis	102 965
		laldas que recebem	112 465
			156 765
			156 765
Mai	6 1	gan. de pinço	1 500
	30 1	" " "	1 500
	" 7	ed. " capi	3 000
	" 1	viagem de milho	4 000
		Transp. a pag. 201	10 000

Jose de Farias Filho

Datas 1916		Debito	Credito
Janeir	1		Transp. da p. 173
	" 3	Ks. de carne	1 800
		ordem ao Itocoo	30 000
	" 8	20 ls. de " pulcá	2 000
	15 4	Ks. " carne	2 400
	" 20	ls. " pulcá	2 000
	21 5 1/2	Ks. " toucinho	6 600
	" 20	ls. " pulcá	2 000
	29 20	" " "	2 000
Fev	4 4	Ks. " Toucinho	4 800
		ordem no Itocoo	30 000
		1 avós de lco	2 000
	12 20	ls. " pulcá	2 000
	18 4	Ks. " Toucinho	4 800
	19 7	ed. de capi	3 000
	" 20	ls. " pulcá	2 000
	29 1	avós de lco	2 000
		Toucinho no Fuzaj	2 500
	4169	pej. de capi que trata a 15 reis	62 535
		Balanco	168 865
			235 390
			235 390
Março	1	laldas a uf favor	168 865
	4 4	kilos de carne	2 400
		ordem no Itocoo	30 000
	11 4	kilos de carne	2 400
	21	avós, viagem de milho	3 000
	25 4	kilos de carne	2 400
	" 7	" " figoas	300
		1 viagem de milho	3 000
	29	de benefício de anoy	1 000
Abril	1 7	ed. de capi	3 000
		2 avós de lco a luro	4 000
	8 4 1/2	kilos " carne	3 400
		ordem no Itocoo	30 000
	22 4	kilos de carne	2 400
	30	16. Moças	4 000
	4169	pej. de capi que trata a 15 reis	62 535
		Balanco	188 930
			256 465
			256 465
Mai	1	laldas a uf favor	188 930
	" 1	viagem de feijão	3 000
		Transp. da p. 188	191 930

Delfino Moreira da Cruz

Datas 1916			Debito	Credito
Janeiro	1	Transporte exp. 264	218 940	
"	3	1/2 lb. de carne	1 800	
"	8	" " "	2 400	
		ordem no Banco	30 000	
"	25	1/2 lb. de feijão	2 500	
"	25	1/2 lb. " "	2 500	
"	25	1/2 lb. de café	3 000	
"	21	4 Rs. " toucinho	4 800	
"	25	1/2 lb. " feijão	2 500	
"	28	2 Rs. " toucinho	2 400	
"	29	20 lb. " feijão	2 000	
Fev.	5	3 Rs. " carne	1 800	
"	30	1/2 lb. " feijão	2 000	
		ordem no Banco	30 000	
"	11	4 Rs. de toucinho	4 800	
"	1	1 dia, ou 1/2 lb. de carne		2000
"	12	30 lb. " feijão	2 000	
"	18	3 Rs. " toucinho	3 600	
"	19	1/2 lb. de café	3 000	
"	25	3 Rs. " toucinho	3 600	
"	29	M. Moreira	4 000	
		luz. comitê	5 000	
		3639 pag. de café que trata a 15 reis		80 535
		Balanco		250 105
			332 640	332 640
Março	1	Saldo a seu favor	250 105	
		ordem no Banco	30 000	
"	17	3/4 kilos de carne	2 100	
"	25	" " "	2 400	
		em dinheiro	1 000	
Abril	1	2 maquina de trily-macinas	6 000	
		1 dia, ou 1/2 lb. de carne		2000
"	8	1/2 kilos " carne	2 400	
"	15	1/2 lb. de café	3 000	
"	"	1 caixa " 3 lb.	3 200	
"	22	3/4 kilos de carne	2 100	
"	"	1 gan. " feijão	1 500	
		de beneficio de arroz	300	
"	30	M. Moreira	4 000	
		3639 pag. de café que trata a 15 reis		80 535
		Balanco		225 870
			308 405	308 405

Fev. 4/1916

Napoléão Nicoletti

Datas 1916			Debito	Credito
Janeiro	1	5 lb. de carne	3 000	
"	8	50 lb. " feijão	5 000	
"	14	30 lb. " feijão	5 000	
"	21	50 lb. " feijão	5 000	
"	29	50 " " "	5 000	
Fev.	5	50 lb. de feijão	5 000	
"	12	50 " " "	5 000	
"	"	1/2 lb. de café	3 000	
"	19	50 lb. " feijão	5 000	
"	"	1 gan. de feijão	1 500	
"	26	50 lb. " feijão	5 000	
"	29	Remessa no Banco	8 000	
		M. Moreira	4 000	
		luz. de comitê	5 000	
		14253 pag. de café que trata a 15 reis		213 795
		Saldo que recebeu	149 295	
			213 795	213 795
Março	31	Remessa no Banco	5 300	
Abril	8	1/2 lb. de café	3 000	
"	22	de beneficio de arroz	1 000	
"	30	M. Moreira	4 000	
		14253 pag. de café que trata a 15 reis		213 795
		Saldo que recebeu	200 595	
			213 795	213 795
Junho	30	M. Moreira	4 000	
		10003 pag. de café que trata a 15 reis		156 045
		diferença em quantidade de pag. de café		
		que trata 1ª e 2ª prestação		115 500
		Saldo que recebeu	36 545	
			156 045	156 045
Agosto	12	de beneficio de arroz	300	
"	31	M. Moreira	4 000	
		10003 pag. de café que trata a 15 reis		156 045
		Saldo que recebeu	151 545	
			156 045	156 045
		Saldo a seu favor		151 545
		539 alqueres de café que colheu a 500		269 500
		Patricio Medeiros	5 000	
		Saldo que recebeu	416 045	
			421 045	421 045
Set.	2	1 lb. de feijão	400	

Antonio José Gomes Affonca

Datas			Debito	Credito
1916				
Janero	1	4% lbs. de carne	4500	
"	"	1 viagem de trolly	5000	
		of. ordenado de Dezembro		100000
Fev.	25	3 1/2 lbs. de toucinho	4200	
"	29	of. ordenado		100000
Março	17	12 ovos cozidos	7200	
"	19	em dinheiro	200000	
"	31	of. ordenado		100000
		3 lbs. Mo. Mo. Mo.	6000	
		Saldo que recebeu	43100	
			200000	200000
Abril	1	Em dinheiro	150000	
"	8	3 lbs. de carne	1800	
"	15	5% " " "	3300	
"	30	of. ordenado		100000
Maio	19	7 kilos de toucinho	8400	
"	27	4% " " carne	2700	
"	31	Remessa no Cartão	11500	
		of. ordenado		100000
Junho	4	3 kilos de carne	1800	
"	11	Em dinheiro	10000	
"	"	2 lbs. de carne	1200	
"	23	15 " " toucinho	18000	
"	30	lbs. Mo. Mo. Mo.	6000	
		em ordenado		100000
		Saldo que recebeu	85300	
			200000	200000
Julho	1	Em dinheiro	100000	
"	8	em dinheiro de envio	1000	
"	"	5% kilos de toucinho	6000	
"	15	1% " " "	1800	
"	23	5% " " carne	2100	
"	30	" " "	2400	
"	31	Remessa no Cartão	800	
		em ordenado		100000
Agosto	12	3 kilos de toucinho	3600	
"	13	1 gam. " " pinga	1200	
"	19	2% " " café	3000	
"	27	5 kilos " " carne	5000	
"	31	em ordenado		100000
Setembro	16	3% kilos de carne	2100	
		Transf. a pag. 345	127500	200000

Antonio Miranda

Datas			Debito	Credito
1916				
Janero	8	5 lbs. de carne	3000	
"	15	4 " " "	2400	
"	15	15 lbs. " " feijão em 8 cen.	1500	
"	20	" " "	2000	
"	"	1 gam. de pinga	1500	
"	"	1/2 lb. de café em 8 cen.	3000	
"	21	4 lbs. " " toucinho	4800	
"	"	15 lbs. " " feijão	1500	
"	28	4 lbs. " " toucinho	4800	
"	"	1 gam. de pinga em 21	1500	
"	31	Mo. Mo. Mo.	2000	
		" " " "	2500	
		Importe de cominho	5000	
		23/4 dias de 100 a 2700		64125
		ordenado de Lourenço		18000
		" " José		18000
		" " Sebastião		18000
		Saldo que recebeu	82625	
			118125	118125
Fev.	5	4 lbs. de carne	2400	
"	"	15 lbs. " " feijão	1500	
"	"	1 viagem de trolly em 30 de Janero	5000	
"	11	4 lbs. de toucinho	4800	
"	12	20 lbs. " " feijão	2000	
"	19	2% lbs. " " carne	1500	
"	"	1/2 lb. de café	3000	
"	"	30 lbs. " " feijão	2000	
"	26	1 gam. " " pinga	1500	
"	"	20 lbs. " " feijão	2000	
"	29	Mo. Mo. Mo.	2000	
"	"	" " " "	2500	
		23/4 dias de 100 a 2500		60625
		ordenado de Lourenço		18000
		" " Sebastião		18000
		" " José		18000
		Saldo que recebeu	84425	
			114625	114625
Março	21	4 kilos de carne	2400	
"	4	15 lbs. " " feijão	1500	
"	"	1 ordem de 3 livros	3200	
"	11	3 kilos de carne	1800	
		Transf. a p. 132	8900	

Arzêi Caetano

Datas 1916		Debito	Credito
Janerio	8 2 lbs. de carne	1 200	
Fev.	29 1 lb. Medicina	4 000	
	" Luz	5 000	
	" Luz de comitê	5 000	
	4695 pês de café que trata a 15 reis		70 425
	Saldos que recebem	55 225	
		<u>40 425</u>	<u>70 425</u>
Abril	1 1 viagem de milho	2 000	
"	8 1 l. de pinça	5 00	
30	1 lb. Medicina	4 000	
	" Luz	5 000	
	4695 pês de café que trata a 15 reis		70 425
	Saldos que recebem	57 225	
		<u>40 425</u>	<u>70 425</u>
Maio	5 2 kilos de toucinho	2 400	
11	2% " " carne	1 500	
30	1 lb. Medicina	4 000	
	" Luz	5 000	
	4695 pês de café que trata a 15 reis		70 425
	Saldos que recebem	57 525	
		<u>40 425</u>	<u>70 425</u>
Junho	16 2 kilos de carne	1 200	
23	2 " " "	1 200	
31	1 viagem medicina	5 000	
Agosto	31 1 lb. Medicina	4 000	
	" Luz	5 000	
	4695 pês de café que trata a 15 reis		70 425
	Saldos que recebem	54 025	
		<u>40 425</u>	<u>70 425</u>
Setemb.	4 23 alguns de café que colheu a 500 reis		211 500
	24 " " " reposado		24 000
30	1 lb. Medicina	2 000	
	" Luz	2 500	
	Notas Medias	5 000	
	Saldos que recebem	226 000	
		<u>235 500</u>	<u>235 500</u>
Outubro	21 1 entrada	3 500	
31	3 dias de serviço		6 000
Novemb	31 1 uma esquadra	1 000	
	1 lb. Medicina e Luz	9 000	
	4710 pês de café que trata a 15 reis		70 650
	Saldos que recebem	63 150	
		<u>46 650</u>	<u>46 650</u>

João Campo

Datas 1916		Debito	Credito
Janer.	8 Transp. de f. 179	14 085	
"	4 lbs. de carne	2 400	
15	4 " " "	2 400	
16	em dinheiro	60 000	
20	ordem no Banco	60 000	
21	8% lbs. de toucinho	10 200	
Fev.	5 5 lbs. " carne	3 000	
19	4 " " "	2 400	
"	1 cabo de machado	1 500	
29	1 lb. Medicina	4 000	
	" Luz de comitê	5 000	
	5053 pês de café que trata a 15 reis		75 795
	Balanço		89 190
		<u>164 985</u>	<u>164 985</u>
Março	1 Saldos que devem		89 190
3	5 kilos de carne	3 000	
18	5 " " "	3 000	
21	ordem no Banco	60 000	
23	5% kilos de carne	3 300	
28	1 viagem de milho	2 000	
Abri.	1 de limpinho de arroz	1 000	
8	6 kilos de carne	3 600	
"	1 gam. " pinça - cujo l. l.	5 00	
22	7% kilos de carne	4 500	
30	1 lb. Medicina	4 000	
	5053 pês de café que trata a 15 reis		75 795
	Balanço		99 295
		<u>148 090</u>	<u>148 090</u>
Maio	1 Saldos a m/ favor		99 295
6	de limpinho de arroz	1 000	
"	1 gam. de pinça	1 500	
13	5 kilos de carne	3 000	
"	1 gam. " pinça	1 500	
20	1 gam. "	1 500	
	uma viagem de limpo	3 000	
	em dinheiro	50 000	
21	ordem no Banco	60 000	
26	3% kilos de toucinho	4 200	
27	1 gam. " pinça	1 500	
Junho	4 8 kilos de carne	4 800	
"	1 gam. " pinça	1 500	
	Transp. de f. 215		232 795
		<u>232 795</u>	<u>232 795</u>

Afonso Meloze

Datas		Debito	Credito
1916			
Janerio	8 4	Rs. de carne	2 400
Fev.	5 8	"	3 000
	29	aviso de bo a dois em Janeiro	48 000
	23 1/2	"	44 500
	29	M. M. carne	4 000
		" luy	5 000
		luy. de carimato	5 000
	6851	piç de café que trata a 15 reis	102 765
		Saldo que recebeu	308 865
			<u>328 265</u>
			<u>228 265</u>

Turqueto Santo

Datas		Debito	Credito
1916			
Janerio	8 2	Rs. de carne	1 200
"	" 1	gan. " pinça	1 500
	15 2	Rs. " carne	1 200
	21 1	gan. " pinça	1 500
	29 1	" " "	1 500
Fev.	5 2	Rs. de toucinho - ouja carne	1 200
"	" 1	gan. " pinça	1 500
	23 1/2	aviso de bo em Janeiro	50 500
	13 1	gan. de pinça	1 500
	19 2	Rs. " carne	1 200
	" 1	gan. " pinça	1 500
	26 1	gan. " pinça	1 500
	29 23 1/2	aviso de bo a dois	47 500
		M. M. carne	4 000
		luy. de carimato	5 000
		M. luy	5 000
	8183	piç de café que trata a 15 reis	122 745
	"	Saldo que recebeu	191 445
			<u>220 745</u>
			<u>220 745</u>
Março	4 3	Kilos de carne	1 800
"	" 1	gan. " pinça	1 500
	11 2	Kilos " carne	1 200
"	" 1	gan. " pinça	1 500
	18 2	Kilos " carne	1 200
	25 2	" " "	1 200
"	" 1	gan. de pinça	1 500
Abril	1 1	gan. de pinça	1 500
	27	aviso de bo a dois	54 000
	8 2	Kilos " carne	1 200
"	" 1	gan. " pinça	1 500
	15 2 1/2	Kilos " carne	1 500
"	" 1	gan. " pinça	1 500
	22 3	Kilos " carne	1 800
	29 2	" " "	1 200
"	" 1	gan. " pinça	1 500
	30 16 1/2	aviso de bo a dois	33 000
"	"	M. M. carne	4 000
"	"	luy	5 000
	8183	piç de café que trata a 15 reis	122 745
	"	Saldo que recebeu	179 145
			<u>209 745</u>
			<u>209 745</u>

V^a Florentino Barboza

Datas 1916			Debito	Credito
Janeri	8	Transporte de p. 222	85 118	
"	"	2 lbs. de carne	1 200	
"	"	ordem no Itoco	20 000	
"	"	1 l. de pinga	3 600	
"	15	3% lbs. " carne	2 100	
"	"	10 lb. " fuba' em 8 can.	1 000	
"	20	10 lb. " fuba'	1 000	
"	21	4 lbs. " toucinho	4 800	
"	"	10 lb. " fuba'	1 000	
"	22	2 lbs. " toucinho	2 400	
Fev.	4	3% " "	4 200	
"	5	2 lbs. " carne	1 200	
"	"	10 lb. de fuba'	1 000	
"	"	1/2 ad. de cafe	3 000	
"	"	ordem no Itoco	20 000	
"	12	10 lb. de fuba'	1 000	
"	18	3 lbs. " toucinho	3 600	
"	19	10 lb. " fuba'	1 000	
"	28	3% lbs. " toucinho	3 000	
"	29	10. Moedas	4 000	
"	"	luz. de cominho	5 000	
"	"	3029 pag. de cafe que trata a 15 reis		45 435
"	"	Balanco		120 543
			165 948	165 948
Março	1	Saldo a rf favor	120 543	
"	"	ordem no Itoco	20 000	
"	11	2 kilos de carne	1 200	
"	14	ordem no Itoco	5 000	
"	25	4% kilos de carne	2 400	
"	"	1 dia de l ^a	2 000	
"	28	1 viagem de milho	3 000	
Abril	8	3 kilos de carne	1 800	
"	"	ordem no Itoco	20 000	
"	15	3 kilos de carne	1 800	
"	"	1/2 ad. " cafe	3 000	
"	22	3% kilos " carne	1 500	
"	28	3 " " toucinho	3 600	
"	29	1 l. " pinga	500	
"	30	10. Moedas	4 000	
"	"	3029 pag. de cafe que trata a 15 reis		45 435
"	"	Balanco		195 208
			170 643	190 643

Troux. 5 h. 177

Emilio da Cruz 1^o

Datas 1916			Debito	Credito
Janeri	8	Transporte de p. 225	59 255	
"	15	3% lbs. de carne	2 100	
"	"	25 lb. " fuba' em 8 can.	2 500	
"	"	30 " "	3 000	
"	"	1 ad. de cafe	6 000	
"	16	em dinheiro	60 000	
"	21	5 lbs. de toucinho	6 000	
"	"	1 machado	4 000	
"	"	1 chumada Moedas	5 000	
"	"	30 lb. de fuba'	3 000	
"	"	1 gar. de pinga	1 500	
"	29	20 lb. de fuba'	2 000	
Fev.	4	4 lbs. " toucinho	4 800	
"	5	25 lb. " fuba'	2 500	
"	"	remessa no Itoco	13 500	
"	"	em dinheiro	20 000	
"	11	2 lbs. de toucinho	2 400	
"	"	2 dias de l ^a e 2000		4 000
"	12	25 lb. " fuba'	2 500	
"	18	2 lbs. " toucinho	2 400	
"	19	3 " " carne	1 800	
"	"	20 lb. " fuba'	2 000	
"	25	3 lbs. de toucinho	3 600	
"	26	20 lb. " fuba'	2 000	
"	29	10. Moedas	4 000	
"	"	luz. de cominho	5 000	
"	"	5054 pag. de cafe que trata a 15 reis		75 810
"	"	Balanco		141 045
			220 855	220 855
Março	1	Saldo a rf favor	141 045	
"	3	1 kilo de toucinho	1 200	
"	4	2 " " carne	1 200	
"	11	1 gar. " pinga	1 500	
"	"	25 lb. " fuba'	2 500	
"	11	4% kilos de carne	2 400	
"	"	ordem no Itoco	6 000	
"	"	25 lb. de fuba'	2 500	
"	18	3 kilos de carne	1 800	
"	19	em dinheiro	65 000	
"	28	1 viagem de milho	3 000	
Abril	1	1/2 ad. de cafe	3 000	
"	"	luz. de cominho		231 445

Troux. de pag. 151

Francisco Benedito Santos

Datas 1916		Debito	Credito
Jan.	1 ordem no Itoco	30 000	
	1 entrada de 2 libras	2 800	
8	20 lb. de fuba	2 000	
15	2 corações de boi	1 600	
	20 lb. de fuba	2 000	
	1/2 d. de café	3 000	
16	ordem no Itoco	15 000	
21	20 lb. de fuba	2 000	
	1 l. de pinga	360	
29	20 lb. de fuba	2 000	
31	M. Moisés	2 000	
	Luiz	2 500	
	Emp. de caminho	5 000	
	16 1/4 dias de Soc. a 2500		40 625
	de Soc. de Sebastião		13 200
	Balanco		59 95
		59 960	59 960
Fev.	1 Saldo a rf favor	3 995	
4	2 1/2 Kg. de toucinho	3 000	
5	4 Kg. de carne	2 400	
	18 lb. de fuba	1 500	
	ordem no Itoco	20 000	
11	3 Kg. de toucinho	3 600	
12	20 lb. de fuba	2 000	
	ordem no Itoco	20 000	
19	4 1/2 Kg. de carne	2 700	
	20 lb. de fuba	2 000	
25	2 Kg. de toucinho	2 400	
	2 barrigadas	2 000	
29	20 lb. de fuba	2 000	
	M. Moisés	2 000	
	14 1/4 dias de Soc. a 2500		43 125
	22 " " de Sebastião		13 200
	Balanco		13 220
		69 545	69 545
Março	1 Saldo a rf favor	13 220	
4	5 kilos de carne	3 000	
	20 lb. de fuba	2 000	
	1 d. de café	3 000	
	ordem no Itoco	20 000	
11	4 1/2 kilos de carne	2 700	
	Transp. a d. 134	53 920	

José Bertulin

Datas 1916		Debito	Credito
Jan.	4 1 carne de lenha	8 000	
	15 2 Kg. de carne	1 200	
	1 garr. de pinga	1 500	
	1/2 d. de café	3 000	
	22 2 Kg. de carne	1 200	
	29 1 garr. de pinga	1 500	
	caçimeta	1 000	
	31 M. Moisés	2 000	
	Luiz	2 500	
	Emp. de caminho	5 000	
	Leite	2 500	
	25 dias de Soc. a 4000		100 000
	ordem de João		25 000
	Saldo que recebeu	93 600	
		125 000	125 000
Fev.	12 1/2 d. de café	3 000	
	de apertar 3 roças	12 000	
	19 1 garr. de pinga	1 500	
	M. Moisés	2 000	
	Luiz	2 500	
	24 dias de Soc. a 4000		96 000
	ordem de João		25 000
	Saldo que recebeu	100 000	
		121 000	121 000
Março	4 1/2 d. de café	3 000	
	1 garr. de pinga	1 500	
	11 2 kilos de carne	1 200	
	1 garr. de pinga	1 500	
	18 2 kilos de carne	1 200	
	25 2 " " "	1 200	
	31 M. Moisés	2 000	
	Luiz	2 500	
	24 dias de Soc. a 4000		108 000
	ordem de João		25 000
	Saldo que recebeu	118 900	
		133 000	133 000
Abri	8 2 1/2 kilos de carne	1 500	
	15 3 kilos " "	1 800	
	29 2 1/2 " " "	1 500	
	1 garr. de pinga	1 500	
	30 M. Moisés	2 000	
	Transp. a d. 140	8 300	

Laurindo Rodrigues

Datas 1916		Debito	Credito
Janeiro	8	Transporte de p. 280	43 200
"	1	l. de pinça	360
"	15	3 ks. " carne	1 800
"	15	62. " fubá em 8 can	1 500
"	10	"	1 000
"	1	gan. de pinça	1 500
"	1/2	al. " café	3 000
"	16	ordem no Stocco	20 000
"	20	"	45 000
"	21	3 ks. de toucinho	3 600
"	22	3 ks. de carne	1 800
"	15	ls. " fubá	1 500
"	28	2 ks. " toucinho	2 400
"	29	20 ls. " fubá	2 000
Fev.	4	3 ks. " toucinho	3 600
"	5	1 gan. de pinça	1 500
"	20 1/4	dias de feo a 2500	50 625
"	20 3/4	" " de Arthur Loro	41 500
"		ordem no Stocco	45 000
"		remessas no Fony	3 000
"	11	3 ks. de toucinho	3 600
"	12	10 ls. " fubá	1 000
"		ordem no Stocco	10 000
"	18	3 1/2 ks. de toucinho	4 200
"	19	2 " " carne	1 200
"	15	ls. " fubá	1 500
"	1	l. " pinça	360
"	21	ordem no Stocco	15 000
"	25	2 ks. de toucinho	2 400
"	26	1 gan. " pinça	1 500
"	29	2 M. Mecoins	4 000
"	2	" Luz	5 000
"	15 1/2	dias de feo a 2500	38 750
"	18	" " " de Arthur Loro	36 000
"		Balance	64 645
		<u>231 520</u>	<u>231 520</u>
Março	1	Saldo a m favor	64 645
"	4	10 ls. de fubá	1 000
"	7	gan. de pinça	3 000
"	1/2	al. de café	3 000
"		ordem no Stocco	40 000
		Transp. a p. 129	111 645

Va. Soares de Camargo

Datas 1916		Debito	Credito
Janeiro	13	1 chamusado medico	5 000 transp.
Fev.	19	4 ls. de carne	2 400
"		1 chamado medico debitado p. engano	5 000
Março	10	transp. de pag. 244	36 445
"	11	1 viagem de lombo	3 000
"	18	1/2 al. de café	3 000
"		ordem no Stocco em 4 de can.	40 000
"	25	2 viagens de milho	6 000
"	28	"	3 000
"	31	8 3/4 dias de feo a 2000	17 500
Abril	1	6 kilos de carne	3 600
"	7	2 viagens de lombo	6 000
"		ordem no Stocco	35 000
"	8	1 gan. de pinça	1 500
"	1/2	al. " café	3 000
"	22	6 kilos de carne	3 600
"	29	Remessas no Fony	13 000
"	30	M. Mecoins	4 000
"		5031 pag de café que trata a 15 reis	75 465
"		Balance	60 180
		<u>158 145</u>	<u>158 145</u>
Maio	1	Saldo que restou aq. de maio	60 180
"		uma viagem de feo	3 000
"	15	5 kilos de carne	3 000
"		ordem no Stocco	30 000
"	26	1 1/2 kilos de toucinho	1 800
Junho	4	5 " " carne	3 000
"	1/2	al. " café	3 000
"		ordem no Stocco	30 000
"	10	3 kilos de toucinho	3 600
"	13	5 " " carne	3 000
"	30	4 dias de feo a 2000	8 000
"		M. Mecoins	4 000
"		5031 pag de café que trata a 15 reis	75 465
"		Balance	61 115
		<u>144 580</u>	<u>144 580</u>
Julho	1	Saldo a m favor	61 115
"	2	6 kilos de carne	3 600
"		ordem no Stocco	30 000
"	8	5 kilos de toucinho	6 000
"	27	6 " " "	7 200
		Transp. a pag. 364	104 915

André Pilloze

Datas 1916		Debito	Credito
Jan	15	Transp. da p. 250	1 500
"	4	1/2 lb. de carne	2 400
"	1	gan. de pinço	1 500
"	21	1 lb. " toucinho	1 200
"	1	gan. de pinço	1 500
"	29	1 " " "	1 500
Fev	5	1 gan. de pinço	1 500
		23 1/4 dias de f.º a 200	46 500
"	12	1 gan. de pinço	1 500
"	"	1/2 al. de café	3 000
"	19	1 gan. " pinço	1 500
"	26	1 gan. " pinço	1 500
"	29	23 1/4 dias de f.º a 200	47 500
		10. Moedas	4 000
		" Luz	5 000
		Luz. de cominho	5 000
		7636 pag. de café que trata a 15 reis	114 390
		Saldos que recebem	145 490
			<u>208 390</u>
Março	4	1/2 al. de café	3 000
"	1	gan. " pinço	1 500
"		de benefício de arary	1 000
"	11	1 gan. de pinço	1 500
"	18	1 gan. " pinço	1 500
"	25	1 gan. " pinço	1 500
"	28	2 viagens de milho	6 000
Abril	1	1 gan. de pinço	1 500
"		1 viagem " milho	3 000
"		Multa por tirar lenha no café	20 000
"		uma viagem de milho da roça	4 000
"	30	30 dias de f.º a 200	40 000
"	7	de benefício de arary	1 000
"	8	1 gan. de pinço	1 500
"	11	2 viagens de madeira	6 000
"	15	1 gan. de pinço	1 500
"	22	4 1/2 kilos " carne	4 500
"		1 gan. " pinço	1 500
"	29	5 lb. de carne	3 000
"		1 gan. " pinço	1 500
"	30	10. Moedas	4 000
		" Luz	5 000
		Transp. a p. 125	44 000
			<u>40 000</u>

Arthur Ferr. Neves

Datas 1916		Debito	Credito
Jan	8	Transp. da p. 254	9 500
"	10	10 lb. de feijão	1 000
"	15	1 gan. de pinço	1 500
"	21	1 1/2 lb. " toucinho	1 800
"	10	10 lb. " feijão	1 000
"	1	1 gan. " pinço	1 500
"	31	Imposto de cominho	5 000
		10. Moedas	2 000
		" Luz	2 500
"	19	19 dias de f.º a 2500	47 500
"		Saldos que recebem	21 700
			<u>47 500</u>
			<u>47 500</u>
Fev	4	3 lb. de toucinho	3 600
"	5	2 " " carne	1 200
"		1 gan. de pinço	1 500
"		1/2 al. de café	3 000
"	12	1 gan. de pinço	1 500
"	25	3 1/2 lb. " toucinho	3 000
"	26	1 gan. de pinço	1 500
"	29	10. Moedas	2 000
		" Luz	2 500
"		24 1/4 dias de f.º a 250	61 875
"		Saldos que recebem	42 075
			<u>61 875</u>
			<u>61 875</u>
Março	4	10 lb. de feijão	1 000
"		1 gan. " pinço	1 500
"	11	2 kilos de carne	1 200
"		1 gan. " pinço	1 500
"	18	10 lb. " feijão	1 000
"		1 gan. " pinço	1 500
"	25	2 kilos " carne	1 200
"		1 gan. " pinço	1 500
"		1 viagem de lenha	5 000
"	31	10. Moedas	2 000
		" Luz	2 500
"	35	35 dias e 24 1/2 horas de f.º a 200	63 400
"		Saldos que recebem	43 500
			<u>63 400</u>
			<u>63 400</u>
Abril	1	1 gan. de pinço	1 500
"		1/2 al. " café	3 000
"	8	10 lb. " feijão	1 000
		Transp. a p. 154	5 000

Lucrecio Schmidt

Datas		Debito	Credito
1916			
Janvier	8 25 ls. de fubos'	2500	
"	14 25 " " "	2500	
"	15 1 viagem de madeira	3000	
"	21 25 ls. de fubos'	2500	
"	29 25 " " "	2500	
"	31 Mo. Medicinas	2000	
"	Imposto de caminhos	5000	
"	2500 Jacquinhos		137500
"	Saldo que recebeu	117500	
		137500	137500
Fev.	5 25 ls. de fubos'	2500	
"	1 2 de café	6000	
"	12 25 ls. " fubos'	2500	
"	19 25 ls. " fubos'	2500	
"	26 25 " " "	2500	
"	29 Mo. Medicinas		165000
"	5000 Jacquinhos a 55k		30000
"	3 cotinas de canoas a 10k		
"	Saldo que recebeu	196500	
		195000	195000
Março	4 25 ls. de fubos'	2500	
"	11 25 " " "	2500	
"	18 25 " " "	2500	
"	25 5 kilos " carne	3000	
"	25 25 ls. " fubos'	2500	
"	uma viagem de lombo	3000	
"	31 Mo. Medicinas	2000	
"	3000 Jacquinhos a 55k e 1000		165000
"	Saldo que recebeu	149000	
		165000	165000
Abril	1 25 ls. de fubos'	2500	
"	1 25 " " café	6000	
"	9 25 ls. " fubos'	2500	
"	15 2 kilos " carne	1200	
"	25 25 ls. " fubos'	2500	
"	22 25 " " "	2500	
"	29 25 " " "	2500	
"	30 5000 Jacquinhos a 55k		165000
"	Mo. Medicinas	2000	
"	Saldo que recebeu	143300	
		165000	165000

João Bertanha

Datas		Debito	Credito
1916			
Janvier	14 1 gan. de pinho		1500
Fev.	5 2 ho. " carne		1200
"	19 1/2 ho. de carne		900
"	26 1 gan. " pinho		1500
"	29 2 dias de ho		4000
"	Mo. Medicinas		4000
"	Imp. de caminhos		5000
"	6319 pés de café que trata a 15 reis		96785
"	Saldo que recebeu	84685	
		98785	98785
Março	11 3 kilos de carne		1800
"	18 1 gan. " pinho		1500
"	3/2 dias de lombo a 200		4500
"	30 Mo. Medicinas		4000
"	6319 pés de café que trata a 15 reis		94785
"	Saldo que recebeu	94985	
		102285	102285
Junho	24 de benefício de amigo		1500
"	30 Prêmios de Cortes		5000
"	4 dias de ho a 200		8000
"	30 1 viagem medicina		5000
"	Mo. Medicinas		4000
"	6319 pés de café que trata a 15 reis		94785
"	Saldo que recebeu	84285	
		102785	102785
Julho	30 1 gan. de pinho		1400
Agosto	27 1 d. " café		6000
"	31 1/2 dias " ho		3000
"	Mo. Medicinas		4000
"	6319 pés de café que trata a 16 reis		94785
"	Saldo que recebeu	86385	
		97485	97485
Setembro	1 de benefício de amigo		1500
"	563 alqueires de café que colheu a 500		281500
"	18 " " reposte " 1000		18000
"	30 3 dias de ho a 200		6000
"	Mo. Medicinas		2000
"	Prêmios "		5000
"	Saldo que recebeu	297000	
		305500	305500
Outubro	31 4 dias de lombo		8000

Transp. a pag. 403

José Rodrigues

Datas			Debito	Credito
1916				
Janero	8	Transp. da p. 198	2 500	
"	25	1 viagem de lanchas	2 000	
"	10	10 ls. de fubá	1 000	
	31	Md. Medicina	2 000	
		" Luz	2 500	
		Imp. de cominatos	5 000	
		22 1/4 dias de fco a 2500		55 625
		Saldo que recebeu	39 625	
			55 625	55 625
Fev.	5	20 ls. de fubá	2 000	
"	19	20 " " "	2 000	
"		1 gam. de pinga	1 500	
"	26	10 ls. " fubá	1 000	
	29	Md. Medicinas	2 000	
		" Luz	2 500	
		19 1/4 dias de fco a 2500		48 750
		Saldo que recebeu	37 450	
			48 750	48 750
Março	11	20 ls. de fubá	2 000	
"	23	10 " " "	1 000	
	31	Md. Medicinas	2 000	
		" Luz	2 500	
		24 dias e 4 1/2 horas de fco a 2500		60 900
		Saldo que recebeu	53 400	
			60 900	60 900
Abril	8	10 ls. de fubá	1 000	
"		1 gam. de pinga	1 500	
	30	Md. Medicinas	2 000	
		" Luz	2 500	
		22 1/4 dias de fco e 3 1/2 h. a 2500		57 125
		Saldo que recebeu	50 125	
			57 125	57 125
Mais	6	1 gam. de pinga	1 500	
"	10	10 ls. " fubá	1 000	
"	20	1 gam. " pinga	1 500	
	31	Md. Medicinas	2 000	
		" Luz	2 500	
		24 3/4 dias de fco a 2500		61 875
		Saldo que recebeu	53 375	
			61 875	61 875
Junho	4	1 gam. de pinga	1 800	
		Transp. a pag. 213		

Higino Maximiliano

Datas			Debito	Credito
1916				
Janero	14	1/2 ad. de café		3 000
"	19	1/2 ad. de café		3 000
"	29	Md. Medicinas		4 000
"		" Luz		5 000
"		Luz. de cominatos		5 000
"		4807 pés de café que trata a 15 reis		72 105
"		Saldo que recebeu	52 105	
			72 105	72 105
Março	14	4 tauros vazios		4 900
"	25	1/2 ad. de café		3 000
"		de beneficio de sang		1 000
"	29	1/2 ad. de café		3 000
"	30	Md. Medicinas		4 000
"		" Luz		5 000
"		4807 pés de café que trata a 15 reis		72 105
"		Saldo que recebeu	51 205	
			72 105	72 105
Abril	27	4 tauros de carne		4 200
"	29	de beneficio de sang		1 000
Junho	30	Md. Medicinas		4 000
"		" Luz		5 000
"		4807 pés de café que trata a 15 reis		72 105
"		Saldo que recebeu	57 905	
			72 105	72 105
Julho	31	Remedio no Canto		8 000
Agosto	12	de beneficio de sang		1 000
"	28	2 curadas " 3 1/2 ls		7 000
"	31	Md. Medicinas		4 000
"		" Luz		5 000
"		4807 pés de café que trata a 15 reis		72 105
"		Saldo que recebeu	47 105	
			72 105	72 105
Setembro	12	comento de 2 tauros e 1 fco		2 800
"	33	alqueires de café que colheu		287 500
"	32	" " apose		32 000
"	30	de beneficio de sang		1 000
"		Md. Medicinas		2 000
"		Notas "		5 000
"		Saldo que recebeu	288 700	
			299 500	299 500
"		Saldo a el favor		288 700
"		Md. Luz		2 500
"		Saldo que recebeu	286 200	
			288 700	288 700

Bonin Francisco

Datas 1916			Debito	Credito
Janari	21	Transf. de pag.	191	5 500
"	25	10 lb. de feijão		2 500
"	2	1 lb. " pinga		420
29	25	" " feijão		2 500
Fev.	5	25 lb. " feijão		2 500
"	12	25 " " "		2 500
"	1	1 lb. " pinga		360
"	28	1 lb. " "		360
"	29	M. Medeiros		4 000
		Imp. de comitês		5 000
		6228 pag. de café que trata a 15 reis		93 420
		Saldo que recebeu	67 480	
			93 420	93 420
Março	3	1 coto de machado		1 500
"	4	2 lb. " pinga		1 000
"	18	de beneficiário em anjo		400
Abril	8	2 lb. de pinga		1 000
"	23	2 " " "		1 000
"	29	1 lb. " pinga		500
"	30	M. Medeiros		4 000
		6228 pag. de café que trata a 15 reis		93 420
		Saldo que recebeu	84 020	
			93 420	93 420
Maio	6	1 lb. de pinga		500
"	13	2 lb. " "		1 000
Junho	11	1 lb. " "		500
"	18	1 lb. " "		500
"	25	2 lb. " "		1 000
"	30	M. Medeiros		4 000
		6228 pag. de café que trata a 15 reis		93 420
		Saldo que recebeu	85 920	
			93 420	93 420
Julho	2	2 lb. de pinga		1 000
"	23	2 " " "		500
"	30	37 lb. " carne		2 100
Agosto	6	2 " " "		1 200
"	13	2 lb. " pinga		0 800
"	20	2 " " "		800
"	"	4 kilos " carne		2 400
"	31	M. Medeiros		4 000
		6228 pag. de café que trata a 15 reis		93 420
		Transf. a pag. 305	13 100	93 420

Pedro Scheelin

Datas 1916			Debito	Credito
Janari	21	Transf. de p. 150		3 000
"	20	10 lb. de feijão		2 000
"	29	10 " " "		1 000
Fev.	5	2 lb. " carne		1 200
"	11	15 lb. " feijão		1 000
"	12	10 " " feijão		1 000
"	1	1 lb. " pinga		360
"	18	2 lb. " farinha		2 400
"	19	10 lb. " feijão		1 000
"	20	ovam no Hocco		50 000
"	26	10 lb. de feijão		1 000
		M. Medeiros		4 000
		Imp. de comitês		5 000
		4498 pag. de café que trata a 15 reis		67 420
		Saldo		5 490
			42 960	42 960
Março	1	Saldo a meu favor		5 490
"	4	20 lb. " feijão		2 000
"	11	20 " " "		2 000
"	18	2 kilos " carne		1 200
"	"	10 lb. " feijão		1 000
"	"	ovam no Hocco		50 000
"	25	10 lb. de feijão		1 000
"	"	1 lb. de café		3 000
"	28	1 magam " milho		3 000
Abril	1	10 lb. de feijão		1 000
"	8	1 lb. de pinga		500
"	15	2 kilos " carne		1 200
"	18	ovam no Hocco		50 000
"	30	M. Medeiros		4 000
		4498 pag. de café que trata a 15 reis		67 420
		Saldo		57 920
			125 390	125 390
Maio	1	Saldo a meu favor		57 920
"	31	Lista de abril e maio		6 000
"	"	Amovim no Carlos		6 000
"	"	826 ovos de feo em seu café a 200		65 000
"	"	4498 pag. de café de 150 ca. cupes		134 920
		Saldo que recebeu	020	
			134 940	134 940
		Saldo a meu favor		020

Emitio Pinto

Datas			Debito	Credito
Jan	21	Transp. de pag. 240	83 400	
"	"	1/2 lb. de café	3 000	
"	29	40 lb. " fubá	4 000	
Fev.	5	5 Kg. " carne	3 000	
"	"	40 lb. " fubá	4 000	
"	"	ordem no Itacoo	35 000	
"	11	4 Kg. de Tominho	4 800	
"	"	2/4 de lco em Janeiro		2 500
"	12	40 lb. de fubá	4 000	
"	18	4 lb. " Tominho	4 800	
"	21	50 lb. " fubá	5 000	
"	25	3 1/2 Kg. " Tominho	4 200	
"	26	1 caixa de 2 libras	2 800	
"	29	4 dias de lco a lco		8 000
"	"	Mo. Moconis	4 000	
"	"	luz de caminha	5 000	
"	"	6395 lbs de café que trat. a 15 reis		95 925
"	"	Balanco		61 575
			<u>164 000</u>	<u>169 000</u>
Março	1	Saldo a m favor	61 575	
"	"	1 gan. de pinça	1 500	
"	"	ordem no Itacoo	50 000	
"	11	40 lb. de fubá	4 000	
"	"	1/2 lb. de café	3 000	
"	18	40 lb. " fubá	4 000	
"	19	em dinheiro	90 000	
"	25	40 lb. de fubá	4 000	
"	"	1 caixa de Moconis	5 000	
"	31	1 viagem de milho	3 000	
Abril	1	de benefício de arroz	1 000	
"	5	1 viagem de milho	3 000	
"	"	4 dias de lco a lco		8 000
"	"	Remoção no Fuzil	1 500	
"	7	2 viagens de madeira	6 000	
"	"	ordem no Itacoo	40 000	
"	15	1/2 lb. de café	3 000	
"	18	de benefício de arroz	1 000	
"	22	3 kilos de carne	4 800	
"	"	uma viagem de milho	3 000	
"	"	de benefício de arroz	1 000	
"	30	Mo. Moconis	4 000	
			<u>294 375</u>	<u>8 000</u>

Adelino Jacintho

Datas			Debito	Credito
Jan	28	Transporte, de p. 287	54 010	
"	"	2 Kg. de Tominho	2 400	
"	29	10 lb. " fubá	1 000	
"	31	Mo. Moconis	2 000	
"	"	" Luz	2 500	
"	"	luz de caminha	5 000	
"	"	23/4 dias de lco a 2500		58 125
"	"	Balanco		8 785
			<u>66 910</u>	<u>66 910</u>
Fev.	1	Saldo a m favor	8 785	
"	4	2 Kg. de Tominho	2 400	
"	5	3 1/2 Kg. " carne	2 100	
"	"	10 lb. " fubá	1 000	
"	"	1 gan. de pinça	1 500	
"	"	1/2 lb. de café	3 000	
"	"	ordem no Itacoo	25 000	
"	12	20 lb. de fubá	2 000	
"	"	1 gan. de pinça	1 500	
"	18	2 Kg. " Tominho	2 400	
"	19	2 1/2 " " carne	1 500	
"	"	10 lb. " fubá	1 000	
"	20	ordem no Itacoo	5 000	
"	26	5 lb. de fubá	1 500	
"	29	Mo. Moconis	2 000	
"	"	" Luz	2 500	
"	"	22/4 dias de lco a 2500		56 875
"	"	Balanco		6 310
			<u>63 185</u>	<u>63 185</u>
Março	1	Saldo que resta	6 310	
"	"	2 kilos de Tominho	2 400	
"	4	10 lb. " fubá	1 000	
"	"	ordem no Itacoo	25 000	
"	11	1 gan. de pinça	1 500	
"	"	15 lb. " fubá	1 500	
"	18	3 1/2 Kg. " carne	2 100	
"	"	15 lb. " fubá	1 500	
"	"	1 gan. " pinça	1 500	
"	25	2 1/2 kilos " carne	1 500	
"	"	10 lb. " fubá	1 000	
"	31	Mo. Moconis e Luz	4 500	
"	"	26/4 dias de lco e 3 dias de lco a 2500		64 475
"	"	Saldo que resta	14 665	
			<u>67 475</u>	<u>67 475</u>

Leijda João Baptista

Datas 1916		Debito	Credito
Janerio	21 1 gan. de pinga	1 500	
Fev	12 1 " " "	1 500	
"	29 Mo. Medicis	4 000	
	luz. de comido	5 000	
	3138 pag. de café que trata a 15 reis		49 070
	Saldo que recebeu	35 070	
		49 070	49 070
Março	4 1 gan. de pinga	1 500	
Abri	1 1 gan. " "	1 500	
"	de beneficio de uny	1 000	
"	15 1 gan. de pinga	1 500	
"	22 2 kilos de carne	1 200	
"	30 Mo. Medicis	4 000	
"	3138 pag. de café que trata a 15 reis		49 070
"	Saldo que recebeu	36 870	
"		49 070	49 070
Maio	6 1 gan. de pinga	1 500	
"	27 1 gan. " "	1 800	
"	31 3 dias " servico de son		6 000
"		4 000	
Junio	30 Mo. Medicis		49 070
	3138 pag. de café que trata a 15 reis		46 000
	23 dias " de 200		3 100
	18% horas " 200		
	Saldo que recebeu	94 870	
		102 170	102 170
Julho	9 1 gan. de pinga	1 300	
"	27 de beneficio de uny	200	
"	30 1 gan. de pinga	1 400	
"	comida a Santa Cruz	500	
"	31 34 dias de 100 a 200		48 000
"	12% horas " 200		2 500
Agosto	20 1 gan. de pinga	1 400	
"	31 23 dias de 100 a 200		46 000
"	19% horas " " 200		3 900
"	Mo. Medicis	4 000	
"	Saldo que recebeu	91 100	
"		100 400	100 400
Setembro	1 1 gan. de pinga	1 400	
"	16 1 " " "	1 400	
"	3138 pag. de café que trata a 15 reis		49 070
"	30 1 dia " 100		2 000
	Transp. de pag. 348	2 800	49 070

Guido Mellozi

Datas 1916		Debito	Credito
Janerio	29 15 ls. de fuba	1 500	
"	31 Mo. Medicis	2 000	
"	774 dias de 100 a 2500		18 125
"	Saldo que recebeu	14 625	
"		18 125	18 125
Fev	5 5 ls. de fuba	500	
"	19 15 " " "	1 500	
"	26 10 ls. " " "	1 000	
"	29 Mo. Medicis	2 000	
"	2374 dias de 100 a 2500		59 375
"	Saldo que recebeu	54 375	
"		59 375	59 375
Março	4 10 ls. de fuba	1 000	
"	11 3 kilos de carne	1 800	
"	20 ls. " fuba	2 000	
"	18 1 dia de carne	1 200	
"	31 Mo. Medicis	2 000	
"	22 dias a 1% horas de 100 a 2500		55 300
"	Saldo que recebeu	47 300	
"		55 300	55 300
Abri	1 5 ls. de fuba	500	
"	8 2 kilos de carne	1 300	
"	30 Penicilina no Fomey	20 000	
"	Mo. Medicis	2 000	
"	5 dias de 100 a 2500		12 500
"	3,000		11 200
"		23 700	23 700
Maio	1 Saldo de ref. foma	11 200	
"	20 3 kilos de carne	1 800	
"	24 2% " " "	1 500	
"	31 Mo. Medicis	2 000	
"	2474 dias de 100 a 2500		61 875
"	Saldo que recebeu	45 375	
"		61 875	61 875
Junho	4 3% kilos de carne	2 100	
"	11 2 " " "	1 200	
"	2 ls. " pinga	1 000	
"	10 " " fuba	1 000	
"	18 15 ls. " fuba	1 500	
"	23 2% kilos de carne	1 500	
"	25 20 ls. " fuba	2 000	
"	Transp. de pag. 243	10 300	

Antônio Franco de Moraes

Datas 1916			Debito	Credito
Jan. 29		Transp. ca. p.	285	12 700
"	1/2	ca. de café		3 000
31		M. Moraes	2 000	
"		hug	2 500	
24		dias de 1 ^{oo} a 3000		72 000
24		" " " 2000 Flaminio		48 000
24 1/4		" " " 1000 Cezar		24 250
		Saldo que recebeu	124 050	
			144 250	144 250
Fev. 12	15	ls. de feijão	1 500	
"		1 gar. de pinça	1 500	
18	2 1/2	ls. " carne	2 100	
"		1 gar. de pinça	1 500	
29		M. Moraes	2 000	
"		hug	2 500	
22		dias de 1 ^{oo} a 3000		66 000
24		" " " de Flaminio a 2000		48 000
24 1/4		" " " de Cezar a 1000		24 500
		Saldo que recebeu	124 400	
			138 500	138 500
Março 4	2 1/2	Kilos de carne	1 500	
"		15 ls. " feijão	1 500	
"		1/2 ca. de café	3 000	
11	2 1/2	Kilos " carne	2 100	
"		1 gar. de pinça	1 500	
"		15 ls. " feijão	1 500	
25	2 1/2	Kilos " carne	1 500	
"		1 gar. " pinça	1 500	
"		15 ls. " feijão	1 500	
31		M. Moraes	2 000	
"		hug	2 500	
27		dias de 1 ^{oo} a 3000		66 000
27		" " " Flaminio a 2000		48 000
26		" " " Cezar a 1000		26 000
		Saldo que recebeu	140 900	
			161 000	161 000
Abril 1	3	Kilos de carne	1 800	
"		15 ls. de feijão	1 500	
"		1 gar. " pinça	1 500	
"		uma foie grease	4 000	
14		uma viagem de lancha	3 000	
		Transp. a pag. 155	11 800	

Tonin Nicodemo

Datas 1916			Debito	Credito
Jan. 29		Transporte ca. p.	129	3 000
"	1/2	ca. de café		3 000
Fev. 5		1 gar. de pinça	1 500	
"		2 dias de 1 ^{oo} em Janeiro		4 000
"	19	1 gar. " pinça	1 500	
29		hug. de camilho	5 000	
"		M. Moraes	4 000	
		5488 pês de café que tratou a 15 reis		82 320
		Saldo que recebeu	68 320	
			86 320	86 320
Março 4		1 gar. de pinça	1 500	
"	18	1 gar. " pinça	1 500	
"		de benefício de arroz	500	
Abril 1		1 gar. de pinça	1 500	
"		1/2 ca. " café	3 000	
"		2 dias de turnos a 2000		4 000
"	18	1 gar. de pinça	1 500	
"	22	2 kilos " carne	1 200	
"		de benefício de arroz	1 000	
"	29	1 gar. de pinça	1 500	
"	30	M. Moraes	4 000	
		5488 pês de café que tratou a 15 reis		82 320
		Saldo que recebeu	69 120	
			86 320	86 320
Maio 10		1 gar. de pinça	1 500	
"	27	1 gar. " " "	1 500	
Junho 10		de benefício de arroz	500	
"	11	1 gar. de pinça	1 500	
"		1/2 ca. " café	3 000	
"	28	1 gar. " pinça	1 500	
"	30	M. Moraes	4 000	
		5488 pês de café que tratou a 15 reis		82 320
		Saldo que recebeu	67 920	
			82 320	82 320
Julho 9		1 gar. de pinça	1 500	
"	23	1/2 ca. " café	3 000	
"		1 gar. " pinça	1 500	
Agosto 6		" " " "	1 500	
"		de benefício de arroz	500	
"	20	1 gar. de pinça	1 500	
"		16 kilos " carne	900	
		Transp. a pag. 249	10 700	

Napoléon Bussone

Datas 1916			Debito	Credito
Jan. 31		M. Medica	2 000	
	29	dias de fee a razão de 708 por meq		65 540
		Imp. de caminho	5 000	
		Saldo que recebeu	58 540	
			65 540	65 540
Fev. 29		M. Medica	2 000	
		of. ordenado		70 000
		Saldo que recebeu	68 000	
			70 000	70 000
Março 31		M. Medica	2 000	
		of. ordenado		70 000
		Saldo que recebeu	68 000	
			70 000	70 000
Abril 30		M. Medica	2 000	
		su. ordenado		70 000
		Saldo que recebeu	68 000	
			70 000	70 000
Maio 31		M. Medica	2 000	
		su. ordenado		70 000
		Saldo que recebeu	68 000	
			70 000	70 000
Junho 30		M. Medica	2 000	
		su. ordenado		70 000
		Saldo que recebeu	68 000	
			70 000	70 000
Julho 31		M. Medica	2 000	
		su. ordenado		70 000
		Saldo que recebeu	68 000	
			70 000	70 000
Agosto 31		M. Medica	2 000	
		su. ordenado		70 000
		Saldo que recebeu	68 000	
			70 000	70 000
Setemb. 30		M. Medica	2 000	
		su. ordenado		70 000
		Saldo que recebeu	68 000	
			70 000	70 000
Outub. 31		M. Medica	2 000	
		of. ordenado		70 000
		Saldo que recebeu	68 000	
			70 000	70 000

Manoel do Carmo

Datas 1916			Debito	Credito
Jan. 31		M. Medica	2 000	
		Imp. de caminho	5 000	
	23 3/4	dias de fee a 2500		59 375
		Saldo que recebeu	52 375	
			59 375	59 375
1916				
Fev. 5		1 l. de pinça	1 360	
29		M. Medica	2 000	
	24	dias de fee a 2500		60 000
		Saldo que recebeu	57 640	
			60 000	60 000
Março 2		1 anoteira de 2 almas	2 800	
31		M. Medica	2 000	
		Imp.	2 500	
	29	dias de 3 horas de fee a 2500		68 100
		Saldo que recebeu	60 800	
			68 100	68 100
		Saldo a of. favor		60 800
		Imp. arbitrar. por engomado		2 500
		Saldo que recebeu	62 800	
			63 300	63 300
Abril 2		1 l. de pinça	500	
15		1 l. " "	500	
29		1 l. " "	500	
30		M. Medica	2 000	
	22 1/2	dias de fee a 2500		56 250
		Saldo que recebeu	52 750	
			56 250	56 250
Maio 6		1 l. de pinça	500	
12		1 l. " "	500	
31		M. Medica	2 000	
	22	dias de fee a 2500		55 000
		Saldo que recebeu	52 000	
			55 000	55 000
Junho 30		M. Medica	2 000	
	33	dias de fee a 2500		57 500
	15 1/2	h. " "		3 100
		Saldo que recebeu	58 600	
			60 600	60 600
Julho 30		1 l. de pinça	400	
		compra de lentes, Coza	500	
31		M. Medica	2 000	
			2 900	

Transp. a pag. 278

Arthur Picinini

Datas 1916		Debito	Credito
Janerio	1	5000	
	31	2000	
		5000	
			65475
		53475	
		65475	65475
Fev.	29	2000	
			64800
		62800	
		64800	64800
Março	31	2100	
		1200	
		2000	
			67500
		62200	
		67500	67500
Abril	30	2000	
		2000	
			74750
		69750	
		74750	74750
Mai	31	2000	
			86400
		84400	
		86400	86400
Junho	30	2000	
			70700
			500
		68700	
		70700	70700
Julho	31	500	
		2000	
			72325
			2700
		72425	
		74925	74925
Agosto	31	2000	
			76925
			2500
		75425	
		77925	77925

Idoro Rossetti

Datas 1916		Debito	Credito
Janerio	31	5000	
		2000	
			84000
		77000	
		84000	84000
Fev.	29	2000	
			84000
		82000	
		84000	84000
Março	31	2000	
			96200
		94200	
		96200	96200
Abril	30	2000	
			82250
		80250	
		82250	82250
Mai	31	2000	
			91000
		89000	
		91000	91000
Junho	30	2000	
			84000
			2100
		84100	
		86100	86100
Julho	31	2000	
			82250
			3750
		84000	
		86000	86000
Agosto	31	2000	
			100625
			11200
		109825	
		111825	111825
Setembro	30	2000	
			91000
			4100
		93100	
		95100	95100

José Thereza

Datas 1916			Debito	Credito
Janer	31	Transf. da pag 274	35.200	90.750
"	"	Saldo que recebeu	55.550	
			<u>90.750</u>	<u>90.750</u>
Fev.	4	3% Ks. de Taminho	4.200	
"	5	10 ls. " fubá'	1.000	
		removido no Fev	4.500	
	11	4 Ks. de Taminho	4.800	
	18	4 Ks. " carne de porco	4.800	
"	3	" " "	1.800	
	19	15 ls. " fubá'	1.500	
	25	3 Ks. " Taminho	3.600	
	26	15 ls. " fubá'	1.500	
"	"	1/2 ad. de capi	3.000	
	29	193/4 dias de tao a 4000		79.000
	23 3/4	" " " ou Alfredo 1000		23.750
	14	" " " ou Bejar 2000		28.000
		Mo. Moisés	2.000	
		" Luz	2.500	
		Saldo que recebeu	95.550	
			<u>120.750</u>	<u>130.750</u>
Março	3	2 kilos de Taminho	2.400	
"	4	" " " carne	1.800	
"	15	ls. " fubá'	1.500	
"	17	6 kilos " carne	3.600	
"	20	ls. " fubá'	2.000	
	18	3 Ks. " carne	1.800	
"	10	ls. " fubá'	1.000	
	25	3% kilos " carne	2.100	
"	15	ls. de fubá'	1.500	
	31	Mo. Moisés	2.000	
		" Luz	2.500	
	27	dias " B.h. de tao 4000		109.200
	26	dias " " Alfredo 1000		26.500
	21	" " " Bejar 2000		43.000
		Saldo que recebeu	156.500	
			<u>178.400</u>	<u>148.700</u>
Abril	1	15 ls. de fubá'	1.500	
"	"	1/2 ad. de capi	3.000	
	8	4% kilos de carne	2.700	
"	"	15 ls. " fubá'	1.500	
"	"	1 ls. de porco	500	
		Transf. da pag 156	9.200	

Eugenio da Cruz

Datas 1916			Debito	Credito
Janer	31	Transf. da p. 106	10.000	
"	"	Mo. Luz	2.500	
		Imp. de caminho em ordenado	5.000	65.000
		Saldo que recebeu	47.500	
			<u>65.000</u>	<u>65.000</u>
Fev.	29	Mo. Moisés	2.000	
"	"	" Luz	2.500	
		em ordenado		65.000
		Saldo que recebeu	60.500	
			<u>65.000</u>	<u>65.000</u>
Março	18	2% Ks. de carne	1.500	
"	31	Mo. Moisés	2.000	
"	"	" Luz	2.500	
		em ordenado		65.000
		Saldo que recebeu	59.000	
			<u>65.000</u>	<u>65.000</u>
Abril	30	Mo. Moisés	2.000	
"	"	" Luz	2.500	
		em ordenado		65.000
		Saldo que recebeu	60.500	
			<u>65.000</u>	<u>65.000</u>
Maio	24	1 maquina de lã	5.000	
"	31	Mo. Moisés	2.000	
"	"	" Luz	2.500	
		em ordenado		65.000
		Saldo que recebeu	55.500	
			<u>65.000</u>	<u>65.000</u>
Junho	30	Mo. Moisés	2.000	
"	"	" Luz	2.500	
		em ordenado		65.000
		Saldo que recebeu	60.500	
			<u>65.000</u>	<u>65.000</u>
Julho	22	4% kilos de Taminho	5.400	
"	31	Remedios no Santos	6.500	
"	"	Mo. Moisés	2.000	
"	"	" Luz	2.500	
		em ordenado		65.000
		Saldo que recebeu	48.600	
			<u>65.000</u>	<u>65.000</u>
Agosto	12	2 kilos de Taminho	2.400	
		Transf. da pag. 103		

José Lamaites

Datas 1916			Debito	Credito
Jan.	31	Transf. da pag. 225	6200	
		M. Moana	2000	
		Luiz	2500	
		Luiz. de caminhos	5000	
		23 1/4 dias de fe. a 2500		58125
		Saldo que recebeu	42425	
			58125	58125
Fev.	5	20 ls. de febr.	2000	
	26	10 " " "	1000	
	29	M. Moana	2000	
		Luiz	2500	
		24 1/2 dias de fe. a 2500		61250
		Saldo que recebeu	53750	
			61250	61250
Março	4	1/2 ad. de copi	3000	
	11	1 gan. de pingos	1500	
	10	10 ls. de febr.	1000	
	25	10 " " "	1000	
	31	M. Moana	2000	
		Luiz	2500	
		27 dias de fe. a 2500		68400
		Saldo que recebeu	54400	
			68400	68400
Abril	8	10 ls. de febr.	1000	
		gan. de pingos	1500	
	15	2 kilos de carne	1200	
	15	10 ls. de febr.	1500	
	29	1 gan. de pingos	1500	
	10	10 ls. de febr.	1000	
	30	M. Moana	2000	
		Luiz	2500	
		23 1/2 dias de fe. a 2500 + 2 1/2 h.		59300
		Saldo que recebeu	47100	
			59300	59300
Maio	6	3 kilos de carne	1800	
		1/2 ad. de copi	3000	
	13	2 kilos de carne	1500	
	20	10 ls. de febr.	1500	
		gan. de pingos	1500	
	31	M. Moana	2000	
		Luiz	2500	
		Transf. da pag. 204	13300	

José Gianotti

Datas 1916			Debito	Credito
Jan.	31	Transf. da pag. 239	14100	
		of. ordenado		90000
		Saldo que recebeu	75900	
			90000	90000
Fev.	12	20 ls. de febr.	2000	
		de benefícios de Luiz	1000	
	26	20 ls. de febr.	2000	
	29	M. Moana	2000	
		Luiz	2500	
		of. ordenado		90000
		Saldo que recebeu	80500	
			90000	90000
Março	4	1 kilo de carne	600	
	11	20 ls. de febr.	2000	
	11	1 kilo de carne	600	
	18	20 ls. de febr.	2000	
	25	1 kilo de carne	600	
		10 ls. de febr.	1000	
	31	M. Moana	2000	
		Luiz	2500	
		of. ordenado		90000
		Saldo que recebeu	78700	
			90000	90000
Abril	1	10 ls. de febr.	1000	
	8	10 " " "	1000	
		1/2 ad. de copi	3000	
	15	1 kilo de carne	600	
	22	1 " " "	600	
	30	M. Moana	2000	
		Luiz	2500	
		of. ordenado		90000
		Saldo que recebeu	79300	
			90000	90000
Maio	13	1 kilo de carne	600	
	25	de benefícios de Luiz	1000	
	27	1 kilo de carne	600	
	31	M. Moana	2000	
		Luiz	2500	
		of. ordenado		90000
		Saldo que recebeu	83300	
			90000	90000

Paulina de Souza
passou p^o Alpedos de Souza

Datas 1916		Debito	Credito
Fev.	4 3 Ks. de toucinho	3 600	
	5 2% " " carne	1 500	
	" 15 ls. " fubá	1 800	
	5 1/2 al. de café	3 000	
	11 1% Ks. de toucinho	1 800	
	12 15 ls. " fubá	1 500	
	" 1 l. de pinças	360	
	13 1 arroba de 2 libras	2 800	
	14 2% Ks. de carne	1 500	
	" 15 ls. " fubá	1 500	
	26 15 " " fubá	1 500	
	29 Mo. Moedas	2 000	
	" luy	2 500	
	24 1/4 dias de l ^o a 2000		48 500
	24 1/2 " " " a 1500 de Francisco		36 750
	ordens de Antonio		18 000
	Saldo que recebeu	48 190	
		103 250	103 250
Março	3 3 Kilos de toucinho	3 600	
	11 15 ls. " fubá	1 500	
	18 10 " " "	1 000	
	" 1/2 al. de café	3 000	
	25 10 ls. " fubá	1 000	
	31 Mo. Moedas	2 000	
	" luy	2 500	
	27 dias de l ^o a 2000 de l ^o a 2000		55 600
	26 " " 4% " " Francisco 1500		39 500
	Saldo que recebeu	80 500	
		95 100	95 100
Abril	1 10 ls. de fubá	1 000	
	" " uma viagem de l ^o de l ^o	8 000	
	8 10 ls. de fubá	1 000	
	15 10 " " "	1 000	
	22 10 " " "	1 000	
	30 Mo. Moedas	2 000	
	" luy	2 500	
	23 dias de l ^o a 2000		47 000
	23 " " e 2% horas de l ^o Franc. 1500		35 000
	Saldo que recebeu	70 500	
		82 000	82 000
Maio	12 5% kilos de toucinho	4 200	

Transp. a p. 197

Pedro da Silva

Datas 1916		Debito	Credito
Fev.	4 2 Ks. de toucinho	2 400	
	5 1 l. " " pinças	360	
	remessas no luy	2 500	
	" 2 Ks. de toucinho	2 400	
	14 1% Ks. " carne	900	
	25 2% " " toucinho	3 000	
	28 1/2 al. de café	3 000	
	29 Mo. Moedas	2 000	
	" luy	2 500	
	ordens de		55 000
	Saldo que recebeu	35 940	
		55 000	55 000
Março	3 2 Kilos de toucinho	2 400	
	4 10 ls. " fubá	1 000	
	11 2 Kilos " carne	1 200	
	18 10 ls. de fubá	1 000	
	" 1 l. de pinças	500	
	25 3 kilos " carne	1 800	
	31 Mo. Moedas	2 000	
	" luy	2 500	
	ordens de		55 000
	Saldo que recebeu	42 600	
		55 000	55 000
Abril	1 10 ls. de fubá	1 000	
	8 2 kilos " carne	1 200	
	" 1 l. de pinças	500	
	15 2 kilos " carne	1 200	
	" 10 ls. " fubá	1 000	
	27 2% Ks. de carne	1 500	
	30 Mo. Moedas	2 000	
	" luy	2 500	
	sem ordens de		55 000
	Saldo que recebeu	44 100	
		55 000	55 000
Maio	5 3 Kilos de toucinho	3 600	
	6 2 " " carne	1 200	
	" 1/2 al. " café	3 000	
	12 2% Kilos " toucinho	3 000	
	13 2 " " carne	1 200	
	" 5 ls. " fubá	500	
	20 5 " " "	500	
	Transp. a pag. 202		13 000

Otto Wender

Datas			Debito	Credito
1916				
Fev.	4	2 1/2 lb. de toucinho	3 000	
	5	5 lb. " carne	3 000	
		10 lb. " fubá	1 000	
		remissão no Ferry	1 900	
	7	1 chamada médico	5 000	
	11	4 lb. de toucinho	4 800	
	12	10 lb. " fubá	1 000	
		1 garra de pinça	1 500	
	18	1 1/2 lb. de toucinho	1 800	
	19	5 " de carne	3 000	
		10 lb. " fubá	1 000	
		1 garra " pinça	1 500	
	25	4 1/2 lb. " toucinho	5 400	
	26	1 garra " pinça	1 500	
		10 lb. " fubá	1 000	
		1/2 ad. de café	3 000	
		Remissão no Ferry	13 200	
	29	Mo. Moisés	2 000	
		" Luz	2 500	
		4 ordens		45 000
		23 1/2 dias de fee a 20% de branco		47 500
		Saldo que recebeu	65 400	
			122 500	122 500
Março	4	10 lb. de fubá	1 000	
	10	1 caixa de 2 libras	2 800	
	11	5 lb. " fubá	500	
	12	10 " " "	1 000	
	21	orden no Hooce	20 000	
	26	10 lb. de fubá	1 000	
		1 maquina de dentes	5 000	
	31	Remissão no Ferry	14 500	
		Mo. Moisés	2 000	
		" Luz	2 500	
		4 ordens		45 000
		27 dias e horas de Manoel a 20%		54 600
		Saldo que recebeu	59 300	
			129 600	129 600
Abril	1	10 lb. de fubá	1 000	
		1/2 ad. de café	3 000	
	8	5 lb. de toucinho	500	
	15	10 lb. " "	1 500	
		Transf. a p. 159	6 000	

Antonio Moreira

Datas			Debito	Credito
1916				
Fev.	5	2 lb. de carne	1 200	
		20 lb. " fubá	2 000	
		1 lb. " pinça	360	
		orden no Hooce	15 000	
		remissão no Ferry	7 500	
	12	1 lb. de pinça	360	
	19	4 lb. " carne	2 400	
		1/2 ad. de café	3 000	
		25 lb. " fubá	2 500	
		1 lb. " pinça	360	
	27	orden no Hooce	15 000	
	29	Remissão no Ferry	3 000	
		Mo. Moisés	2 000	
		3 quartos de carne que comprei		30 000
		Saldo		24 680
			54 680	54 680
Março	1	Saldo a m favor	24 680	
	4	20 lb. de fubá	2 000	
	11	4 kilos " carne	2 400	
	25	4 1/2 " " "	2 700	
		10 lb. " fubá	1 000	
		orden no Hooce em 19	20 000	
	31	Mo. Moisés	2 000	
		3 quartos de carne que comprei a 10%		30 000
		Saldo		24 480
			50 480	54 480
Abril	1	1 lb. de pinça	360	
		10 lb. " fubá	1 000	
		Saldo a m favor de Março	24 480	
	8	3 1/2 kilos de carne	2 100	
		orden no Hooce	20 000	
		1 lb. de pinça	360	
		1/2 ad. de café	3 000	
	22	4 kilos " carne	2 400	
		20 lb. " fubá	2 000	
	29	1 garra " pinça	1 500	
	30	5 quartos de carne que comprei a 10%		30 000
		Mo. Moisés	2 000	
		Saldo		9 780
			59 780	59 780
Maio	1	Saldo a m favor	9 780	
		Transf. a p. 176		

Crespin Ignacio

Datas 1916			Debito	Credito
Fev.	5	Transporte de p.	335	6.500
"	3	ks. de carne		1.800
"	20	ls. " fuba'		2.000
		removido no feij		6.500
12	1	gan. de pinço		1.500
16	10	dias de soc. de salm. p. carpir café		2.000
29		Removido no Feij		5.000
"		M. Moçim		4.000
"		Luç. de canudo		5.000
	3060	pej. de café que trata a 15 dias		45.900
		Balanco		6.400
			52.300	52.300
Março	1	Saldo a favor		6.000
"	4	gan. de pinço		1.800
"	"	1/2 d. de café		3.000
18	2	kilos de carne		1.200
29		suplemento em fuba' no feij de Fev.		2.000
Abril	8	3 kilos de carne		1.800
"	"	2 magan. de macadão		6.000
"	15	1 l. de pinço		1.500
"	"	Em anhuco		25.000
29	2	kilos de carne		1.200
"	"	1 gan. de pinço		1.500
30		M. Moçim		4.000
"		3060 pej. de café que trata a 15 dias		45.900
"		Balanco		4.200
			52.100	52.100
Maio	1	Saldo a favor		4.200
"	"	comento de macadão		1.200
20	"	1/2 d. de café		3.000
"	"	Em anhuco		25.000
31		Removido no Feij		7.000
"	"	Carb. de		3.000
Junho	4	1 gan. de pinço		1.800
30		M. Moçim		4.000
"		3060 pej. de café que trata a 15 dias		45.900
"		Balanco		3.100
			49.000	49.000
Julho	1	Saldo a favor		3.100
9	1	gan. de pinço		1.800
23		Em anhuco		25.000
		Transp. de soc.	274	2.900

Pedro Tinelli

Datas 1916			Debito	Credito
Fev.	5	2 1/2 ks. de carne		1.500
"	19	35 ls. " fuba'		2.500
29		M. Moçim		2.000
"	"	Luç.		2.500
	24 1/2	dias de soc. de soc. a 2500		66.825
		Saldo que recebeu		58.325
Março				66.825
4	10	ks. de fuba'		1.000
11	2	kilos de carne		1.200
"	30	ls. " fuba'		2.000
18	3	ks. de carne		1.800
28	2	" " carne		1.200
"	15	ls. de fuba'		1.500
31		M. Moçim		2.000
"	"	Luç.		2.500
	27	dias e 1/2 horas de soc. a 2700		73.800
"		Saldo que recebeu		60.600
				73.800
Abril	1	15 ls. de fuba'		1.500
"	8	15 kilos de carne		900
"	"	10 ls. " fuba'		1.000
15	10	" " " "		1.000
22	10	" " " "		1.000
29	4	kilos de carne		2.400
"	10	ls. " fuba'		1.000
30		M. Moçim		2.000
"	"	Luç.		2.500
	22 1/2	dias e 3/4 horas de soc. a 2700		61.450
"		Saldo que recebeu		48.150
				61.450
Maio	6	1 l. de pinço		500
"	2	kilos de carne		1.200
"	20	ls. " fuba'		2.000
13	2	kilos de carne		1.200
"	"	1 magan. de benz. de		4.000
30	15	ls. de fuba'		1.500
27	2 1/2	kilos de carne		1.500
"	15	ls. " fuba'		1.500
31		M. Moçim e Luç.		4.500
	28	dias de soc. a 2700		75.600
"		Saldo que recebeu		57.400
				75.600

José Berg

Datas 1916		Debito	Credito
Fev.	5 2 Kg. de carne	1 200	
	19 2 " "	1 200	
	" 20 es. " fubos	2 000	
	" 1 gan. " sujos	1 500	
	29 1 lb. Madras	2 000	
	" " Luz	2 500	
	24 1/2 dias de fee a 2500		61 250
	Saldo que recibiu	50 950	
		61 250	61 250
Março	4 3/4 kilos de carne	1 500	
	" 11 2 " " "	1 200	
	" 10 es. " fubos	1 000	
	25 2 kilos de carne	1 200	
	" 30 es. " fubos	2 000	
	" 1/2 lb. de café	3 000	
	31 lb. Madras	2 000	
	" " Luz	2 500	
	27 dias e 4 h. horas de fee a 2500		68 400
	Saldo que recibiu	54 000	
		68 400	68 400
Abril	15 2 kilos de carne	1 200	
	" 10 es. " fubos	1 000	
	22 2 kilos de carne	1 200	
	28 2 " " " " " " " "	2 400	
	29 2 " " " " " " " "	1 200	
	30 lb. Madras	2 000	
	" " Luz	2 500	
	23 1/2 dias de fee e 2 h. a 2500		59 250
	Saldo que recibiu	44 750	
		59 250	59 250
Maio	1 uma viagem de lancha	5 000	
	6 1/2 kilos de carne	9 000	
	" 15 es. de fubos	1 500	
	27 15 " " " " " " " "	1 500	
	31 Lanche de Abril e Maio	3 500	
	" lb. Madras	2 000	
	" " Luz	2 500	
	26 dias de fubos a 2500		65 000
	Saldo que recibiu	48 100	
		65 000	65 000
Junho	11 2 Kg. de carne	1 200	

Transf. de pag. 225

Silverio Picinini

Datas 1916		Debito	Credito
Fev.	5 2 Kg. de carne	1 200	
	" 29 lb. Madras	2 000	
	" " Luz	2 500	
	19 dias de fee a 2400		51 300
	5 " " " " " " " "		2 500
	" Saldo que recibiu	58 100	
		63 800	63 800
Março	4 1 kilo de carne	600	
	11 1 " " " " " " " "	600	
	31 lb. Madras - 33 dias e 4 h. de fee a 2500	3 000	58 100
	" " Luz	2 500	
	" Saldo que recibiu	58 400	
		58 400	58 400
Abril	15 1 kilo de carne	600	
	30 lb. Madras	2 000	
	" " Luz	2 500	
	2 dias de fee a 2400		5 400
	21 1/2 dias " " " " " " " "		2 500
	" Saldo que recibiu	54 600	
		59 700	59 700
Maio	1 1 kilo de farinha	1 200	
	6 1 " " " " " " " "	600	
	1 viagem marinha em 4 de Abril	5 000	
	31 lb. Madras	2 000	
	" " Luz	2 500	
	18 dias de fee a 2500		45 000
	9 " " " " " " " "		24 300
	" Saldo que recibiu	58 000	
		69 300	69 300
Junho	4 5 kilos de carne	3 000	
	30 lb. Madras	2 000	
	" " Luz	2 500	
	29 dias de fee a 2400		59 400
	13 horas " " " " " " " "		2 000
	" Saldo que recibiu	54 500	
		62 000	62 000
Julho	31 lb. Madras	2 000	
	" " Luz	2 500	
	23 dias de fee a 2400		62 100
	13 1/2 horas " " " " " " " "		2 000
	" Saldo que recibiu	60 300	
		64 300	64 300

Melchisedech Ling de Oliveira

Datas			Debito	Credito
1916				
Fev.	5	Transf. da p. 9	5200	
"	7	Ks. de carne	1200	
"	12	de beneficiis de ang	2000	
Março	26	6 kilos de carne	3600	
"	31	Mo. Moisés	6000	
		ordemacao de 3 mezes		300000
		Saldo que recebeu	282000	
			300000	300000
Abril	3	de beneficiis de ang	1000	
"	8	5 kilos de carne	3000	
"	15	5 " " "	3000	
"	22	4 kilos " "	2400	
"	29	5 " " "	3000	
Junho	16	de beneficiis de ang	2000	
"	18	5 kilos de carne	3000	
"	30	1 miqum medicina	5000	
"	3	Mo. Moisés	6000	
"	3	mezy de ordemacao e 100000		300000
"		Saldo que recebeu	341600	
			300000	300000
Julho	23	23 dias de 1 ^o a razão de 100000 ao mez		76659
		2 ^a gratificacão a razão " 50000 " anno		150000
		" " " " " 23 dias		17250
		Saldo que recebeu	243909	
			243909	243909
"	"	Saldo a 2 ^a favor		243909
		importancia de 2 sacos de feijão	22000	
		Mo. Moisés	2000	
		Atico "	5000	
		Saldo que recebeu	214909	
			243909	243909
"	"	Sua gratificacão de 23 dias creditada pengan	17250	
"	"	1 sacco de feijão debitado per engano		11000
		Saldo a seu favor		214909
		Saldo que recebeu	208659	
			226659	226659

Alfredo Anastazio

Datas			Debito	Credito
1916				
Fev.	5	1 Ks. de carne	600	
"	29	Mo. Moisés	2000	
"	29	24 dias de 1 ^o a 2500		60000
"		Saldo que recebeu	57400	
			60000	60000
Março	31	Mo. Moisés	2000	
"	25	25 dias e 3 horas ou 1 ^o a 2500		63100
		Saldo que recebeu	61100	
			63100	63100
Abril	7	3 Ks. de carne	1200	
"	15	4 " " "	600	
"	22	1 kilo " "	600	
"	30	Mo. Moisés	2000	
"	19	19 dias de 1 ^o a 2500		47500
		Saldo que recebeu	43100	
			47500	47500
Maió	31	Mo. Moisés	2000	
"	7	7 dias de 1 ^o a 2500		17500
		Saldo que recebeu	15500	
			17500	17500

Jose Antonio Demarchi

Datas 1916			Debito	Credito
Fev.	5	Transf. ao pag. 207	15 100	
"	15	ls. de fubá	1 500	
		afornassado de Dyzantus dize Jamiro		100 000
12	25	ls. de fubá	2 500	
		1 como de lumbag	8 000	
19	25	ls. " fubá	2 500	
25		em dinheiro	50 000	
29		afornassado		100 000
Maio	1	25 ls. de fubá	2 500	
14	10	lucros vagios	4 000	
19		em dinheiro	200 000	
25	3	kg de carne	1 800	
		de buefina de arroy	1 000	
		Transfiroto no conta de seu filho		200 000
	3	M. Morais	6 000	
	3	" Luz	4 500	
		afornassado		100 000
		Saldo que recebeu	193 600	
			500 000	500 000
Abri	8	2 kg de carne	1 200	
	15	3 " " "	1 800	
	22	3 " " "	1 800	
	28	1/2 kg. figado	300	
	29	2 " " carne	1 200	
	30	afornassado		100 000
Maio	13	2 kg de carne	1 200	
	20	2 " " "	1 500	
		1 vagios medios em 20 de Abril	5 000	
	27	1/2 kg de figado	300	
	"	2 " " carne	1 500	
	31	afornassado		100 000
Junho	4	2 kg de carne	1 200	
	11	Em dinheiro	10 000	
		1/2 kg de Tomate	1 800	
	"	3 " " carne	1 800	
	18	3 " " "	1 800	
	30	3 M. Morais	6 000	
	3	" Luz	4 500	
		sem ordenado		100 000
		Saldo que recebeu	254 100	
			300 000	300 000

Celeste Morozini

Datas 1916			Debito	Credito
Fev.	5	20 ls. de fubá	2 000	
	19	1 kg " carne	600	
	20	ls. " fubá	2 000	
25	3	kg. " Tomate	3 600	
29		M. Morais	2 000	
		" Luz	2 500	
		24 1/2 dias de fee a 2500		61 875
		Saldo que recebeu	49 175	
			61 875	61 875
Maio	3	2 kg de carne	1 200	
	4	20 ls. " fubá	2 000	
	11	1 kg " carne	600	
	"	15 ls. de fubá	1 500	
	25	2 kg de carne	1 800	
	"	20 ls. de fubá	2 000	
	31	M. Morais	2 000	
		" Luz	2 500	
		27 dias a 1/2 kg. de fee a 2500		67 800
		Saldo que recebeu	54 200	
			67 800	67 800
Abri	1	20 ls. de fubá	2 000	
	15	20 " " "	2 000	
	22	15 ls. de fubá	1 500	
	29	2 kg de carne	1 200	
	30	M. Morais	2 000	
		" Luz	2 500	
		22 1/2 dias de fee a 2500		56 450
		Saldo que recebeu	45 550	
			56 450	56 450
Maio	1	uma viagem de lumbag	5 000	
	6	1/2 kg de carne	3 000	
	"	20 ls. " fubá	2 000	
	15	2 kg de carne	1 200	
	20	20 ls. de fubá	2 000	
	27	1 kg " carne	600	
	31	M. Morais	2 000	
		" Luz	2 500	
		27 dias de fee a 2500		67 500
		Saldo que recebeu	49 200	
			67 500	67 500
Junho	11	2 kg. de carne	1 200	
		Transf. ao pag. 220		

Abilio Gonçalves

Datas 1916			Debito	Credito
Fev.	5	Transp. da p.	252	12000
"		25 lb. de feijões		2500
"		2 sacos de feijão em farinha		4000
17	25	lb. de feijões		2500
"		1/2 sac. de café		3000
19		1 gan. " pinças		1500
29		M. Medicinas		4000
		luz. de comilatas		5000
		6303 pag. de café que trata a 15 reis		93045
		Saldo que recebeu	66525	
			97045	97045
Março	4	1 colmeia de leite		1000
"		1 gan. de pinças		1500
25		1 gan. " pinças		1500
Abril	1	1/2 sac. de café		3000
		1 sac. de farinha		2000
		de beneficiar de arroz		500
		8 lb. de pinças		2800
29		1 gan. " "		1500
30		1 sac. de feijão em farinha		2000
		M. Medicinas		4000
		6303 pag. de café que trata a 15 reis		93045
		Saldo que recebeu	81225	
			97045	97045
Maio	6	8 lb. de pinças		2800
"	13	2 kilos de carne		1200
"		2 magens miúdas		6000
"		1/2 sac. de café		3000
Junho	4	2 kilos " carne		1200
"		1 gan. " pinças		1800
"	17	2 kilos " farinha		2400
"		2 " " carne		1200
"	18	1 gan. " pinças		1800
30		M. Medicinas		4000
		6303 pag. de café que trata a 15 reis		93045
		Saldo que recebeu	67605	
			97045	93045
Julho	1	6 kilos de farinha		7200
"	2	1 gan. " pinças		1800
"		1/2 sac. de café		3000
"	3	4 kilos " carne		2400
		Transp. a pag. 262		14400

Molano Domingos

Datas 1916			Debito	Credito
Fev.	5	Transp. da p.	176	6900
"	19	1 gan. de pinças		1500
"	26	1 gan. " pinças		1500
"		1/2 sac. de café		3000
"		1 gan. de pinças em 5 de carne		1500
		6581 pag. de café que trata a 15 reis		98715
		Saldo que recebeu	70315	
			98715	98715
Março	4	2 kilos de carne		1200
"	11	1 gan. " pinças		1500
"	18	1 gan. " pinças		1500
"	21	de beneficiar arroz		1000
Abril	1	1 gan. de pinças		1500
"	1	1 sac. de farinha		2000
"	9	1 gan. de pinças		1500
"	22	3 kilos " carne		1800
"		1 gan. " pinças		1500
"		de beneficiar de arroz		800
"	29	2 kilos de carne		1500
"		1 gan. " pinças		1500
"	30	M. Medicinas		4000
"		" Luz		5000
"		6581 pag. de café que trata a 15		98715
"		Saldo que recebeu	68415	
			98715	98715
Maio	6	8 kilos de carne		4800
"		1 gan. " pinças		1500
"	13	de beneficiar de arroz		1000
"		1 gan. de pinças		1500
"	20	1 magem " miúdas		4000
"	27	3 kilos de carne		2100
"		1 gan. " pinças		1800
Junho	4	" " "		1800
"	11	1 gan. " "		1800
"	18	" " "		1800
"	24	4 kilos " carne		2400
"	30	M. Medicinas		4000
"		" Luz		5000
"		6581 pag. de café que trata a 15 reis		98715
"		Saldo que recebeu	65215	
			98715	98715

Eugenio Bilato

Datas 1916			Debito	Credito
Fev.	5	Transp. de p. 170	9 000	
			1 500	
	12	1 gar. de pinço	1 500	
	19	1 gar. " "	1 500	
	26	1 gar. de pinço	1 500	
	28	1 chamado de carne	5 000	
	29	Imp. de carnes	2 000	
		Mo. Moisés	4 000	
		10455 peq. de café que trata a 15 reis		156 825
		Saldo que recebeu	127 825	
			156 825	156 825
Março	4	1 gar. de pinço	1 500	
	11	1 gar. " pinço	1 500	
	18	1 " " "	1 500	
	25	1 caracá de boi	1 000	
		1 gar. " pinço	1 500	
Abril	1	1 gar. " pinço	1 500	
	8	1 gar. " pinço	1 500	
	15	4 kilos de carne	2 400	
		1 gar. " pinço	1 500	
	22	6 kilos " carne	2 600	
		1 gar. " pinço	1 500	
	29	1 gar. " pinço	1 500	
		de beneficiário de carne	1 000	
	30	Mo. Moisés	4 000	
		10455 peq. de café que trata a 15 reis		156 825
		Saldo que recebeu	132 525	
			156 825	156 825
Maio	6	4 kilos de carne	2 400	
		1 gar. " pinço	1 500	
		1/2 de " café	3 000	
	13	4 kilos " carne	2 400	
		1 gar. " pinço	1 500	
	20	1 gar. " pinço	1 500	
		4 kilos " carne	2 400	
	27	4 " " "	2 400	
		1 gar. " pinço	1 800	
Junho	4	3 kilos " carne	1 800	
		1 gar. " pinço	1 800	
	10	4/2 de " carne	2 400	
	18	1 gar. " pinço	1 800	
		Transp. a pag. 276	24 000	

Jose Ferrero

Datas 1916			Debito	Credito
Fev.	30	Transp. de p. 141	3 500	
				4 000
		2 carnes de carne, que cortou a 200		100 000
	10	quartéis de carne que cortou		
	31	Mo. Moisés	2 000	
		Imp. de carnes	5 000	
		Saldo que recebeu	93 500	
			104 000	104 000
Fev.	26	1 gar. de pinço	1 500	
	29	Mo. Moisés	2 000	
				14 000
		7 carnes de carne, corte		100 000
	10	quartéis de carne - carpa -		
		Saldo que recebeu	110 800	
			114 000	114 000
Abril	30	18 quartéis de carne que cortou a 10 poro		150 000
		18 carnes " " " cortou a 200		26 000
		Mo. Moisés	2 000	
		Saldo que recebeu	184 000	
			186 000	186 000
Maio	20	4 to. de pinço	2 520	
	31	12 carnes de carne que cortou 200		24 000
		10 quartéis de carne que cortou a 10/4		100 000
		Mo. Moisés	2 000	
		Saldo que recebeu	119 480	
			124 000	124 000
Junho	30	Mo. Moisés	2 000	
		8 quartéis de carne que cortou a 10/4		80 000
		7 carnes " " " cortou a 200		6 000
		Saldo que recebeu	82 000	
			84 000	84 000
Julho	9	1 gar. de pinço	1 800	
	21	Mo. Moisés	2 000	
		7 quartéis de carne que cortou a 10 poro		70 000
		3 carpas que fez em 7 quartéis de carne e que recebeu a razão de 8, portanto recebeu de mais 10 poro em cada carpa		20 000
		3 carpas que fez em 10 quartéis de carne poram verificou-se e são só 8, portanto recebeu a mais 20 poro cada vez		60 000
		Balancô		13 800
			83 800	83 800
Agosto	1	Saldo a 24 favor	13 800	
		Transp. a pag. 219		

Manoel Franco de Moraes

Datas 1916		Debito	Credito
Fev.	12 10 lb. de feijão	1 000	
"	25 1/2 lb. de toucinho	1 800	
"	29 M. Moisés	2 000	
"	" Luz	2 500	
"	23 dias de fee a 2500		57 500
"	Saldo que recebeu	50 200	
Mars		57 500	57 500
"	4 10 lb. de feijão	1 000	
"	" 1/2 lb. de café	3 000	
"	18 2 kilos de carne	1 200	
"	" 10 lb. de feijão	1 000	
"	25 2 kilos de carne	1 200	
"	31 M. Moisés	2 000	
"	" Luz	2 500	
"	26 dias de fee a 2500		65 625
"	Saldo que recebeu	53 725	
"		65 625	65 625
Abril	10 1 maço de tabaco	5 000	
"	" 10 lb. de feijão	1 000	
"	22 2 kilos de carne	1 200	
"	" 10 lb. de feijão	1 000	
"	24 1 chamoado Moisés	5 000	
"	30 Remais no Furoz	8 000	
"	" M. Moisés	2 000	
"	" Luz	2 500	
"	20 dias de fee a 2500		51 250
"	Saldo que recebeu	25 550	
"		51 250	51 250
Mai	1 1 kilo de toucinho	1 200	
"	13 1 " " carne	600	
"	20 1/2 lb. de café	3 000	
"	23 3 kilos de toucinho	3 600	
"	24 10 lb. de feijão	1 000	
"	31 M. Moisés	2 000	
"	" Luz	2 500	
"	24 dias de fee a 2500		61 250
"	Saldo que recebeu	47 350	
"		61 250	61 250
Junho	3 4 kilos de toucinho	4 800	
"	12 2 " " " "	3 000	
"	24 1/2 " " " "	900	
"	Transp. a pag. 235	3 700	

Rosette Francisco

Datas 1916		Debito	Credito
Fev.	12 Transp. de pag. 226	13 900	12 000
"	" 1 garr. de pinga	1 500	
"	19 4 lb. de carne	2 400	
"	26 1 garr. " pinga	1 500	
"	27 13/4 dias de fee a 2000		26 500
"	M. Moisés	4 000	
"	" Luz	5 000	
"	Luz de comido	5 000	
"	11593 pag. de café que trata a 15 reis		173 875
"	Saldo que recebeu	174 095	
"		212 395	212 395
Mars	4 4 kilos de carne	2 400	
"	1 chamoado Moisés	5 000	
"	" 1 garr. de pinga	1 500	
"	11 5/8 kilos de carne	3 300	
"	" 1 garr. " pinga	1 500	
"	18 4 kilos de carne	2 400	
"	25 7 " " "	4 200	
"	" 1 garr. " pinga	1 500	
"	31 11 dias de servio a 2000		22 000
Abril	8 5 kilos de carne	3 000	
"	1 garr. de pinga	1 500	
"	15 5 kilos de carne	3 000	
"	" 1 garr. " pinga	1 500	
"	22 4 kilos de carne	2 400	
"	" 1 garr. de pinga	1 500	
"	29 1 garr. " "	1 500	
"	30 M. Moisés	4 000	
"	" Luz	5 000	
"	11593 pag. de café que trata a 15 reis		173 875
"	Saldo que recebeu	150 695	
"		195 895	195 895
Mai	6 2 kilos de carne	1 200	
"	12 3 " " " "	1 800	
"	20 3 " " " "	1 800	
"	24 1 maço de milho	4 000	
"	" 4 kilos de carne	2 400	
Junho	3 concerto de rodos de beneficio de arroz	3 000	
"	4 4 kilos de carne	2 400	
"	" 1 garr. de pinga	1 800	
"	Transp. de pag. 214	19 400	

José Alves

Datas 1916			Debito	Credito
Fev.	12	Transp. da p.	238	18 200
"	"	1/2 ad. de café		2 000
"	19	1 kg. de carne		600
"	"	20 lb. " fuba'		2 000
"	28	1 garr. de pingos		1 500
"	26	10 lb. " fuba'		1 000
"	29	10. Mercês		4 000
"	"	luz. de comincho		5 000
"	"	5798 pij. de café que trata a 15 reis		63 720
"	"	Saldo que recebeu		28 420
			63 720	63 720
Março	3	2 Kilos de farinha		2 400
"	4	30 lb. " fuba'		2 000
"	11	2 Kilos de carne		1 200
"	"	30 lb. " fuba'		2 000
"	18	3/4 kilos de carne		1 500
"	30	10. Mercês		4 000
"	"	5798 pij. de café que trata a 15 reis		63 720
"	"	Saldo que recebeu		50 620
			63 720	63 720
Maio	13	2 1/2 kilos de carne		1 500
"	20	2 " " "		1 200
"	"	Em dinheiro		30 000
"	24	2 Kilos de carne		1 200
"	31	Lite de Abril e Maio		3 500
"	"	Dinheiro no Ferry		4 500
"	"	" " Carlos		8 500
Junho	11	2 kg. de carne		1 200
"	23	2 1/2 " " farinha		3 000
"	30	Dinheiro no Carlos		3 500
"	"	Lite		2 500
"	"	10. Mercês		4 000
"	"	5798 pij. de café que trata a 15 reis		63 720
"	"	Saldo		880
			64 600	64 600
Julho	1	Saldo de m. favor		880
"	3	3 Kilos de carne		1 800
"	8	2 " " "		1 200
"	15	3 " " farinha		3 600
"	16	1 1/2 " " carne		900
"	"	4/5 conto no Carlos		1 500
"	"	Transp. de pag.	271	9 880

Finelli João

Datas 1916			Debito	Credito
Fev.	12	Transp. da pag.	63	1 500
"	"	1 chamado Mercês		5 000
"	29	33 3/4 dias de fee a 200		44 500
"	"	10. Mercês		4 000
"	"	1 Luz		5 000
"	"	luz. de comincho		5 000
"	"	10. Luz debitada p. engano		5 000
"	"	5794 pij. de café que trata a 15 reis		86 910
"	"	Saldo que recebeu		169 410
			189 910	189 910
Março	31	28 dias de fee a 200		56 000
Abril	15	4 Kilos de carne		2 400
"	"	1 garr. de pingos		1 500
"	30	16 2/3 dias de fee a 200		33 000
"	"	10. Mercês		4 000
"	"	5794 pij. de café que trata a 15 reis		86 910
"	"	Saldo que recebeu		168 010
			175 910	175 910
Junho	18	1 garr. de pingos		1 800
"	30	19 dias de fee a 200		38 000
"	"	4 " " "		8 000
"	"	5794 pij. de café que trata a 15 reis		86 910
"	"	10. Mercês		4 000
"	"	Saldo que recebeu		123 110
			128 910	128 910
Julho	30	emolhos, pães, leite, ovos		2 000
Agosto	27	33 3/4 dias de fee a 200		45 500
"	31	7 dias " " "		1 000
"	"	10. Mercês		4 000
"	"	5794 pij. de café que trata a 15 reis		86 910
"	"	Saldo que recebeu		124 410
			133 410	133 410
"	"	Saldo a m. favor		127 410
"	"	Notas 10 reais		5 000
"	"	606 alqueires de café que colheu a 500 reis		303 000
"	"	37 alqueires " " repasse a 1000		37 000
"	"	Saldo que recebeu		462 410
			467 410	467 410

Fachino Primo

Datas 1916			Debito	Credito
Fev.	18	Transf. da p. 253	141 600	2 000
"	2	ks. de toumbos	2 400	
"	2	banjadas peguntas	2 000	
19	1	gan. de pinjs	1 500	
23	3	ks. " toumbos	3 600	
26	8	ks. " pinjs - digo 1 gan.	1 500	
29	4	dias de fee a 200		8 000
"		Receitas no Transf.	41 400	
"		M. Moedas	4 000	
"		Luç. de canibus	5 000	
"		5552 pag. de café que trata a 15 reis		83 280
"		Bolanco		72 720
			<u>166 000</u>	<u>166 000</u>
Março	1	Saldo a sf favor	42 420	
"	4	1/2 de café	3 000	
"		ovam no Stocco	30 000	
11	3 1/2	Kilos de carne	2 100	
18	1	gan. " pinjs	1 500	
23	1	" " "	1 500	
"		1/2 dia de fee	1 000	
31	2	viagem de milho	6 000	
Abril	1	de benefício de anj	800	
"		5374 dias de férias a 200		11 500
"	8	ovam estoca de boi	1 000	
"		ovam no Stocco	30 000	
"		1 gan. de pinjs	1 500	
15	2	ks. " carne	1 200	
"		1 gan. " pinjs	1 500	
"		1/2 dia de café	3 000	
22	1	colocação de boi	1 000	
"		1 viagem de milho	3 000	
29	1	gan. " pinjs	1 500	
30		M. Moedas	4 000	
"		5552 pag. de café que trata a 15 reis		83 280
"		Bolanco		71 540
			<u>166 320</u>	<u>166 320</u>
Maio	1	Saldo a sf favor	41 540	
"		de benefício de anj	500	
5	1 1/2	Kilo de toumbos	1 800	
6	2	" " carne	1 200	
"		1 gan. " pinjs	1 500	
"		Transf. da p. 170	46 540	

João Meneguzzo

Datas 1916			Debito	Credito
Fev.	19	Transf. da p. 62	21 600	46 500
"	"	2 ks. de carne	1 200	
29	14 1/2	dias de fee a 200		38 000
"		Luç. de canibus	5 000	
"		M. Moedas	4 000	
"		" Luç.	5 000	
"		7360 pag. de café que trata a 15 reis		110 400
"		Saldo que recebeu	155 100	
			<u>191 900</u>	<u>191 900</u>
Março	11	2 kilos de carne	1 200	
"		1 gan. de pinjs	1 500	
18	2	Kilos " carne	1 200	
23		de benefícios anj	1 500	
31	28	dias de férias a 200		56 000
Abril	8	2 kilos de carne	1 200	
"		2 viagem de milho	6 000	
15	2 1/2	Kilos de carne	1 500	
22	2	Kilos " carne	1 800	
29	2	" " "	1 200	
30	16 1/2	dias de fee a 200		38 000
"		M. Moedas	4 000	
"		" Luç.	5 000	
"		7360 pag. de café que trata a 15 reis		110 400
"		Saldo que recebeu	173 300	
			<u>199 400</u>	<u>199 400</u>
Maio	13	4 kilos de carne	2 400	
20	1	gan. " pinjs	1 500	
30	2	viagens de madeira	6 000	
Junho	4	2 1/2 kilos " carne	1 500	
24	1	" " "	600	
"		de benefício de anj	1 000	
30	17	dias de fee a 200		38 000
"		" " "		9 000
"		M. Moedas	4 000	
"		" Luç.	5 000	
"		7360 pag. de café que trata a 15 reis		110 400
"		Saldo que recebeu	131 400	
			<u>153 400</u>	<u>153 400</u>
Julho	2	2 kilos de carne	1 200	
16	3	" " carne	1 200	
23	3 1/2	" " "	2 100	
"		Transf. da pag. 254	4 500	

Anselmo Malvesi

Datas 1916			Debito	Credito
Fev.	19	Transp. da p. 249	310 986	
"	50	lb. de feijó	5 000	
"	29	Reunions no Ferry	4 000	
		Imposto de carruagem	5 000	
		M. Medicos	4 000	
		4383 pig de café que trata a 15 reis		110 745
		Balanço		218 241
			<u>328 986</u>	<u>328 986</u>
Março	1	Saldo a q favor	218 241	
"	3	8 kilos de carne	4 800	
"	4	50 lb. " feijó	5 000	
		ordem no Stecco	120 000	
"	18	em dinheiro	30 000	
"	20	7% kilos de carne	4 500	
		de benefícios de amig	400	
		Reunions no Ferry	5 600	
Abril	8	7% kilos de carne	4 500	
		ordem no Stecco	20 000	
"		2 lb. de pinça	1 000	
"	15	5% kilos de carne	3 300	
"	22	7% " " "	4 500	
"		1 gan. de pinça	1 500	
"	29	5 kilos de carne	3 000	
"	30	M. Medicos	4 000	
		4383 pig de café que trata a 15 reis		110 745
		Balanço		319 496
			<u>430 241</u>	<u>430 241</u>
Maio	1	Saldo a q favor	319 496	
"	13	1 viagem de milha	4 000	
		ordem no Stecco	110 000	
"	20	7% kilos de carne	4 500	
		uma viagem de lentes	3 000	
		em dinheiro	60 000	
"	26	de benefícios de amig	300	
Junho	4	7% kilos de carne	4 500	
"	10	2% " " toucinho	3 000	
"	11	7% " " carne	4 500	
"	18	1 lb. de pinça	500	
"	19	de benefícios de amig	600	
"	30	M. Medicos	4 000	
		4383 pig de café que trata a 15 reis		110 745
		Transp. a pag. 258	5 18 396	110 745

Antonio Pires

Datas 1916			Debito	Credito
Fev.	19	Transp. da pag. 21	23 660	
"	10	lb. de feijó	1 000	
"	29	M. Medicos	2 000	
		" luy	2 500	
"	21	diária de lentes a 2500		52 500
"	1	" " " " 2400		2 700
"		23% dias de Francisco a 2500		58 750
"	18	2/4 " " Olegario 2000		37 500
"	24	diária " lentes de Napoleão		17 400
		Saldo que recebeu	139 690	
			<u>168 850</u>	<u>168 850</u>
Março	3	3% kilos de carne	2 100	
"	4	10 lb. " feijó	1 000	
"	11	3 kilos de carne	1 800	
		1 ordem de 2 lentes	2 800	
"		1/2 lb. de café	3 000	
"	25	6 kilos " carne	3 600	
"		10 lb. de feijó	1 000	
"	31	M. Medicos	2 000	
		" luy	2 500	
"		26 dias de lentes a 2500		65 000
"		27 " 24% horas de lentes Francisco 2500		68 400
"		24 " 24% " " Olegario a 2000		54 900
		ordem de Napoleão		18 000
		Saldo que recebeu	186 500	
			<u>206 200</u>	<u>206 200</u>
Abril	8	3 kilos de carne	1 800	
"		1/2 lb. de café	3 000	
"	15	4 kilos de carne	2 400	
"		10 lb. de feijó	1 000	
"	22	3 kilos " carne	1 800	
"	24	uma viagem de lentes	5 000	
"	29	2% kilos de carne	1 500	
"		10 lb. " feijó	1 000	
"	30	Reunions no Ferry	4 500	
		M. Medicos	2 000	
		" luy	2 500	
"		22% dias de lentes a 2500		56 250
"		22% dias e 2% h. de lentes 2500		56 750
"		20 " " 2/4 " " Olegario a 2000		46 500
		Ordem de Napoleão		18 000
		Saldo que recebeu	151 000	
			<u>199 500</u>	<u>199 500</u>

La Colita João

Datas			Debito	Credito
1916				
Fev.	19	1 gan. de pinga	1 500	
	29	Mo. Moçambique	4 000	
		Luç. de caninhas	5 000	
		8624 pês de café que trata a 15 reis		129 360
		Saldo que recebeu	118 860	
			129 360	129 360
Março	15	12 sacos vazios	8 400	
		1 gan. de pinga	1 500	
Abril	29	de benefício de arroz	1 000	
	30	Mo. Moçambique	4 000	
		8624 pês de café que trata a 15 reis		129 360
		Saldo que recebeu	114 460	
			129 360	129 360
Junho	26	Mo. Moçambique	4 000	
		8624 pês de café que trata a 15 reis		129 360
		Saldo que recebeu	125 360	
			129 360	129 360
Julho	15	de benefício de arroz	1 000	
Agosto	6	1 gan. de pinga	1 500	
	19	2 kilos " carne	1 200	
	31	Mo. Moçambique	4 000	
		8624 pês de café que trata a 15 reis		129 360
		Saldo que recebeu	121 960	
			129 360	129 360
Setembr.	9	de benefício de arroz	1 000	
		839 alqueires de café que trata, digo colheu 500		419 500
		27 " " repose a 1000		27 000
	30	Mo. Moçambique	2 000	
		Roteiro Moçambique	5 000	
		Saldo que recebeu	488 500	
			446 500	446 500
Novembr.	11	1 os. de café	6 000	
	18	de benefício de arroz	1 000	
	30	Mo. Moçambique	4 000	
		8541 pês de café que trata a 15 reis		128 115
		Saldo que recebeu	117 115	
			128 115	128 115
Dezembr.	16	1 gan. de pinga	1 400	
		conecto de uma machina	5 000	
1912	15	de benefício de arroz	7 000	
Janaro	31	Mo. Moçambique	4 000	
		Tranço a pagar	472	
			11 400	

Calderan Antonio

Datas			Debito	Credito
1916				
Fev.	19	Tranço de p. 245	15 900	50 500
		5 lo. de pinga	1 800	
	26	5 " " "	1 800	
	27	10% avos de lã a zero		21 000
		Luç. de caninhas	5 000	
		Mo. Moçambique	4 000	
		" Luç	5 000	
		6230 pês de café que trata a 15 reis		93 450
		Saldo que recebeu	131 450	
			164 950	164 950
Março	11	3 kilos de carne	1 800	
		1 gan. " pinga	1 500	
	18	1 " " "	1 500	
	25	3% kilos " carne	3 100	
		1 gan. de pinga	1 500	
Abril	1	1 gan. de pinga	1 500	
		9 avos de lã a zero		18 000
	8	3% kilos " carne	2 100	
		1 gan. " pinga	1 500	
	15	4 kilos " carne	2 400	
	22	2 " " carne	1 200	
		1 gan. " pinga	1 500	
	29	1 gan. de pinga	1 500	
	30	Mo. Moçambique	4 000	
		" Luç	5 000	
		6230 pês de café que trata a 15 reis		93 450
		Saldo que recebeu	82 300	
			111 450	111 450
Maio	6	2 kilos de carne	1 200	
	13	4 " " "	2 400	
	20	1 gan. " pinga	1 500	
	27	2 kilos " carne	1 800	
		1 gan. " pinga	1 500	
Junho	11	1 " " "	1 800	
	18	2 kilos " carne	1 200	
		1 gan. " pinga	1 800	
	24	3% kilos " carne	3 100	
	30	Mo. Moçambique	4 000	
		" Luç	5 000	
		6230 pês de café que trata a 15 reis		93 450
		Saldo que recebeu	69 150	
			93 450	93 450

Micrin Luiz

Datas			Debito	Credito
1916				
Fev.	19	Transf. de pag. 248	18 500	14 500
"	1	gan. de pinça	1 500	
"	25	24 lbs. de toucinho	3 000	
"	29	103 dias de l. a l. de		21 000
"		Mo. de carne	4 000	
"		" l. de	5 000	
"		l. de comidos	5 000	
"	4949	pag. de café que trata a 15 reis		44 235
"		saldo que recebeu	42 375	
			<u>109 435</u>	<u>109 435</u>
Março	4	2 kilos de carne	1 200	
"	1	gan. de pinça	1 500	
"	18	1 " " "	1 500	
"		de benefício de arroz	400	
"	25	3 kilos de carne	1 800	
"		1 gan. de pinça	1 500	
"		1/2 lb. de café	3 000	
Abril	1	1 gan. de pinça	1 500	
"		de benefício de arroz	800	
"	10	10 dias de l. de l. a l. de		20 000
"	8	1 gan. de pinça	1 500	
"	10	1 máquina de moer	3 000	
"	15	3 kilos de carne	1 800	
"	22	1 gan. de pinça	1 500	
"	29	1 gan. de pinça	1 500	
"	30	9 dias de l. de l. a l. de		18 000
"		Mo. de carne	4 000	
"		" l. de	5 000	
"	4949	pag. de café que trata a 15 reis		74 235
"		saldo que recebeu	80 435	
			<u>112 235</u>	<u>112 235</u>
Maio	1	de benefício de arroz	500	
"	6	3 kilos de carne	1 800	
"		1 gan. de pinça	1 500	
"		1/2 lb. de café	3 000	
"	12	3 kilos de toucinho	3 600	
"	13	1 gan. de pinça	1 500	
"	20	1 gan. de pinça	1 500	
"	26	de benefício de arroz	500	
"	26	1 máquina de l. de	3 000	
"	27	1 gan. de pinça	1 800	
		Transf. a pag. 211	18 700	

Alfredo Augusto

Datas			Debito	Credito
1916				
Fev.	19	Transf. de pag. 213	13 000	
"	1	gan. de pinça	1 500	
"	27	Mo. de carne	4 000	
"		l. de comidos	5 000	
"	6420	pag. de café que trata a 15 reis		96 300
"		saldo que recebeu	42 800	
			<u>96 300</u>	<u>96 300</u>
Março	4	1 gan. de pinça	1 500	
"	11	2 kilos de carne	1 200	
"		1 gan. de pinça	1 500	
"		1/2 lb. de café	3 000	
"	18	3 kilos de carne	1 800	
"		1 lb. de pinça	500	
"	25	1 gan. de pinça	1 500	
Abril	7	uma máquina de l. de	3 000	
"	8	1 gan. de pinça	1 500	
"	22	1 gan. de pinça	1 500	
"	29	3 kilos de carne	1 800	
"		1 gan. de pinça	1 500	
"		de benefício de arroz	1 000	
"	30	Mo. de carne	4 000	
"	6420	pag. de café que trata a 15 reis		96 300
"		saldo que recebeu	41 000	
			<u>96 300</u>	<u>96 300</u>
Maio	6	1 lb. de pinça	500	
"	13	3 kilos de carne	1 800	
"		1 gan. de pinça	1 500	
"	20	1 gan. de pinça	1 500	
"	29	2 máquinas de moer	6 000	
Junho	4	1 lb. de pinça	500	
"		1/2 lb. de café	3 000	
"	25	1 gan. de pinça	1 800	
"	30	Mo. de carne	4 000	
"	6420	pag. de café que trata a 15 reis		96 300
"		saldo que recebeu	45 700	
			<u>96 300</u>	<u>96 300</u>
Julho	9	1 gan. de pinça	1 500	
"	31	Removido no Carlos	7 500	
Agosto	13	1 gan. de pinça	1 400	
"	31	1 máquina moer	3 000	
"		Mo. de carne	4 000	
		Transf. a pag. 304	14 700	

Arthur da Cruz

Datas			Debito	Credito
1916				
Fev.	28	2 1/2 Kilo de Tominho	3000	
	28	30 lb. " fuba"	2000	
Março	3	2 Kilos de Tominho	2400	
	4	20 lb. " fuba"	2000	
	"	1/2 lb. de café	3000	
		orçun no Stocco	15000	
	11	3 Kilos de carne	1800	
	"	30 lb. " fuba"	2000	
	18	10 " " "	1000	
	21	orçun no Stocco	15000	
	25	1 gan. de pinça	1500	
	"	20 lb. " fuba"	2000	
	31	Remun. no Frang	5000	
		Mo. Moisés	2000	
		" Huy	2500	
	30	20 dias de 1/4 hora de 100 a 2500		60900
		Saldo que recebeu	400	
			60900	60900
Abri	1	30 lb. de fuba"	2000	
		orçun no Stocco	20000	
	8	5 lb. de fuba"	500	
	"	1 gan. de pinça	1500	
	15	1 orçun de loi	1000	
	"	10 lb. de fuba"	1500	
	"	1/2 lb. de café	3000	
	18	orçun no Stocco	15000	
	22	3 Kilos de carne	1800	
	"	20 lb. " fuba"	2000	
	24	1 encadent	4000	
	28	2 kilos de Tominho	2400	
	29	1 lb. de pinça	0500	
	"	20 lb. " fuba"	2000	
	30	Remun. no Frang	4500	
	"	1 orço de encadent	1000	
	"	Mo. Moisés	2000	
	"	" Huy	2500	
	20/4 dias de 100 a 2500			56625
	10% " " " 2500 de seu pai			26250
		Saldo que recebeu	9675	
			76875	76875
Maio	5	2 Kilos de Tominho	2400	
		Transp. a p. 185		

Santo Pitar

Datas			Debito	Credito
1916				
Fev.	26	Transp. de b. 172	9000	2000
	29	4 dias de 100 a 2000		8000
		Mo. Moisés	4000	
		Huy. de cominho	0000	
	5755	1/2 lb. de café que trata a 15 reis		86325
		Saldo que recebeu	28325	
			96325	96325
Março	4	1 gan. de pinça	1500	
	18	1 " " "	1500	
	20	1 gan. " "	1800	
Abri	1	1 gan. " "	1500	
	"	1 " de pinça	1500	
	11	2 dias " fuma" a 200		22000
	18	1 gan. " pinça	1500	
	22	1 gan. " pinça	1500	
	"	de beneficiar orçun	1000	
	29	1 gan. de pinça	1500	
	30	Mo. Moisés	4000	
	5755	1/2 lb. de café que trata a 15 reis		86325
		Saldo que recebeu	91325	
			108325	108325
Maio	6	32 lb. de pinça	4920	
	"	20 2 lb. de café	12000	
	27	de beneficiar de orçun	1000	
Junho	11	22 lb. de pinça	8800	
	24	7 1/2 kilos de carne	7500	
	30	3 dias " 100 a 2000		6000
	"	Mo. Moisés	4000	
	5755	1/2 lb. de café que trata a 15 reis		86325
		Saldo que recebeu	54105	
			92325	92325
Julho	15	de beneficiar de orçun	1000	
	23	32 lb. de aguardente 350 reis	7700	
	26	4 Kilos de carne	2400	
		de beneficiar de orçun	1000	
Agosto	31	1/2 dia de 100		3000
	"	Mo. Moisés	4000	
	5755	1/2 lb. de café que trata a 15 reis		86325
		Saldo que recebeu	73225	
			89325	89325
Setem.	2	30 lb. de pinça	7000	
	"	1 lb. de café	6000	
		Transp. de pay. 228		13000

Antônio Ponce

Datas 1916			Debito	Credito
Fev.	26	Transp. ad pag.	244	154 325
"	"	1 gan. de pinça		1 500
"	29	M. Medeiros		4 000
"	"	" Luz		5 000
"	"	Luz de cominatos		5 000
"	6237	pag. de café que trata a 15 reis		93 555
"	"	Balanco		79 270
			142 825	142 825
Março	1	Saldo a m favor		49 270
"	4	2 kilos de carne		1 200
"	"	1 gan. " pinça		1 500
"	11	3 kilos de carne		1 800
"	"	1 gan. " pinça		1 500
"	"	1/2 d. de café		3 000
"	18	1 gan. de pinça		1 500
"	"	7 sacos vazios		4 900
"	21	ordem no stoeco		60 000
"	25	4 kilos de carne		2 400
"	"	1 gan. " pinça		1 500
Abril	1	1 gan. " pinça		1 500
"	8	" "		1 500
"	11	3 maque de milho		6 000
"	13	3 kilos de carne		1 200
"	"	1 gan. " pinça		1 500
"	"	1/2 d. " café		3 000
"	22	4 kilos de carne		2 400
"	"	1 gan. " pinça		1 500
"	29	4 kg. " carne		2 400
"	"	1 gan. " pinça		1 500
"	30	M. Medeiros		4 000
"	"	" Luz		5 000
"	6237	pag. de café que trata a 15 reis		93 555
"	"	Balanco		46 515
			190 070	190 070
Maio	1	Saldo a m favor		46 515
"	"	de benefício de ariz		1 000
"	6	3 kilos de carne		1 800
"	"	1 gan. de pinça		1 500
"	12	2 1/2 kilos " toronto		3 000
"	"	ordem no stoeco		60 000
"	15	1 gan. de pinça		1 500
"	"	Transp. a p.	198	165 315

José da Cruz

Datas 1916			Debito	Credito
Fev.	26	Transp. ad p.	244	95 210
"	"	20 lb. de feijão		2 000
"	"	ordem no stoeco		4 100
"	29	M. Medeiros		2 000
"	"	" Luz		2 500
"	22	ordem de stoeco a 2500		55 000
"	"	Balanco		50 810
			105 810	105 810
Março	1	Saldo que sobre		50 810
"	4	25 lb. de feijão		2 500
"	"	ordem no stoeco		15 000
"	11	4 kilos de carne		2 400
"	"	1 gan. " pinça		1 500
"	"	20 lb. " feijão		2 000
"	18	5 kg. " carne		3 000
"	"	20 lb. " feijão		2 000
"	"	1/2 d. de café		3 000
"	"	ordem no stoeco		15 000
"	25	1 gan. de pinça		1 500
"	"	10 lb. " feijão		1 000
"	28	1 maque de milho		6 000
"	31	M. Medeiros		2 000
"	"	" Luz		2 500
"	24	ordem de stoeco a 2500		62 475
"	"	Balanco		42 700
			105 210	105 210
Abril	1	Saldo a m favor		42 700
"	"	20 lb. de feijão		2 000
"	"	1 gan. de pinça		1 500
"	8	4 kilos " carne		2 400
"	"	ordem no stoeco		15 000
"	"	25 lb. de feijão		2 500
"	8	1 gan. " pinça		1 500
"	15	uma colada de lã		1 000
"	"	20 lb. de feijão		2 000
"	"	1 gan. de pinça		1 500
"	18	ordem no stoeco		15 000
"	22	4 kilos de carne		2 400
"	"	20 lb. " feijão		2 000
"	"	1 gan. " pinça		1 500
"	28	2 kilos " toronto		2 000
"	"	Transp. a p.	167	95 400

Pira - Victorio

Datas 1916		Debito	Credito
Fev.	29		Transf. de f. 212 7.500 48.500
"	33 1/2 dias de fe a zero		44.500
"	huj. comunita	5.000	
"	10. Medicas	4.000	
"	huj	5.000	
	7809 paj de capi que trata a 15 reis		117.135
	Saldo que recebem	191.635	
		<u>213.135</u>	<u>213.135</u>
Março	4	3% kilos de carne	2.100
"	"	1 gan. " pingos	1.500
"	18	" " "	1.500
"	25	2 kilos " carne	1.200
"	"	" de capi	3.000
Abril	1	1 gan. de pingos	1.500
	16 dias de fe a zero		32.000
"	15	2 kilos " carne	1.200
"	"	1 gan. de pingos	1.500
"	29	1 gan. " "	1.500
"	30	16% dias de fe a zero	33.000
"	"	10. Medicas	4.000
"	"	huj	5.000
	7809 paj de capi que trata a 15 reis		117.135
	Saldo que recebem	158.135	
		<u>182.135</u>	<u>182.135</u>
Mai	13	1 gan. de pingos	1.500
"	20	2 kilos " carne	1.200
"	27	1 gan. de pingos	1.800
Junho	7	2 maqens de lentes	6.000
"	11	1 gan. " pingos	1.800
"	25	" " "	1.800
"	30	17 dias de fe a zero	34.000
"	31	" " "	8.000
"	"	10. Medicas	4.000
"	"	huj	5.000
	7809 paj de capi que trata a 15 reis		117.135
	Saldo que recebem	136.035	
		<u>159.135</u>	<u>159.135</u>
Julho	8	3 kilos de carne	1.800
"	9	1 gan. " pingos	1.800
"	23	" " "	1.400
"	"	2 kilos " carne	1.200
	Transf. a pay. 290	6.200	

Picini Celso

Datas 1916		Debito	Credito
Fev.	29		Transf. de f. 163 26.400 25.500
"	huj. de comunita	5.000	
"	5865 paj de capi que trata a 15 reis		87.975
	Saldo que recebem	82.075	
		<u>113.075</u>	<u>113.475</u>
Março	4	1 gan. de pingos	1.500
"	25	3 kilos " carne	1.800
"	31	4 dias de fe a zero	8.000
Abril	3	2 kilos de carne	1.200
"	"	1 gan. " pingos	1.500
"	12	de beneficiar sang	1.500
"	15	5 kilos de carne	3.000
"	30	10. Medicas	4.000
"	"	huj	5.000
	5865 paj de capi que trata a 15 reis		87.975
	Saldo que recebem	76.475	
		<u>95.975</u>	<u>95.975</u>
Mai	1	de concerto de concertos	22.000
"	6	4 kilos de carne	2.400
"	"	1 gan. " pingos	1.500
"	26	1 maqens de lentes	3.000
"	27	2 kilos " carne	1.200
"	"	1 gan. " pingos	1.800
Junho	3	comunita de comunita	9.000
"	"	de beneficiar sang	500
"	24	2 kilos de carne	1.200
"	25	1 gan. " pingos	1.800
"	30	1/4 de dia de fe a zero	500
"	"	10. Medicas	4.000
"	"	huj	5.000
	5865 paj de capi que trata a 15 reis		87.975
	Saldo que recebem	36.875	
		<u>88.475</u>	<u>88.475</u>
Julho	2	7% kilos de carne	4.500
"	4	3 " " "	1.800
"	"	1 gan. " pingos	1.800
"	16	3% kilos " carne	2.100
"	23	1 gan. " pingos	1.400
Agosto	4	de beneficiar de sang	1.000
"	13	2 kilos de carne	1.800
"	31	1 maqens medias	5.000
	Transf. a pay. 311	19.400	

Rossi Salvador

Datas 1916			Debito	Credito
Fev.	29	Transf. de p. 257	15 000	10 000
"	"	4 dias de lã a toro		8 000
"	"	16. Hovias	4 000	
"	"	Imp. de canetas	5 000	
"	"	6777 pag. de capi que trata a 15 reis		101 655
"	"	Saldo que recebeu	95 655	
			<u>100 655</u>	<u>100 655</u>
abril	11	4 kilos de carne	2 400	
"	"	2 gar. " pingos	3 000	
"	17	1 viagem de milho	4 000	
"	25	1 gar. " pingos	1 500	
"	"	uma viagem de milho	3 000	
"	28	" " " "	4 000	
Abril	1	1 gar. de pingos	1 500	
"	"	de farinha de arroz	2 000	
"	5	5 dias de lã a toro		10 000
"	8	2 kilos " carne	1 800	
"	"	1 viagem de milho	3 000	
"	"	1 gar. de pingos	1 500	
"	15	1 gar. " "	1 500	
"	22	4% kilos de carne	2 700	
"	"	1 gar. " pingos	1 500	
"	27	7 kilos " carne	4 200	
"	"	de farinha de arroz	2 000	
"	30	16. Hovias	4 000	
"	"	6777 pag. de capi que trata a 15 reis		101 655
"	"	Saldo que recebeu	68 055	
			<u>121 655</u>	<u>111 655</u>
Maio	6	de uma viagem de feijão	3 000	
"	"	4% kilos de toucinho	3 400	
"	"	2% " " carne	2 100	
"	"	1 gar. " pingos	1 500	
"	12	2 viagem de milho	6 000	
"	13	3 " " lã a toro	12 000	
"	"	1 gar. " pingos	1 500	
"	20	1/2 de capi de capi	3 000	
"	"	Em dinheiro	60 000	
"	21	1 viagem de trigo	5 000	
"	27	1 gar. " pingos	1 800	
Junho	21	1 " " "	1 800	
"	18	1 " " "	1 800	
			<u>10 4 900</u>	
Transf. a pag. 250				

Domingos Teymundo

Datas 1916			Debito	Credito
Fev.	29	Transf. de p. 275	175 350	2 000
"	"	Imp. de canetas	5 000	
"	"	3150 pag. de capi que trata a 15 reis		47 250
"	"	Saldo		131 100
			<u>180 350</u>	<u>180 350</u>
Maio	1	Saldo de my favor	131 100	
"	4	1 gar. de pingos	1 500	
"	"	1/2 de capi de capi	3 000	
"	"	ordem no Hócio	30 000	
"	10	compra do canoas	16 000	
"	11	20 lbs de lã a toro	2 000	
"	18	1 gar. " pingos	1 500	
"	25	4% kilos " carne	2 700	
"	28	em dinheiro	10 000	
Abril	1	1 gar. de pingos	1 500	
"	"	ordem no Hócio	30 000	
"	15	1 gar. de pingos	1 500	
"	29	4% lbs. de carne	2 700	
"	"	1 gar. " pingos	1 500	
"	30	16. Hovias	4 000	
"	"	3150 pag. de capi que trata a 15 reis		47 250
"	"	Saldo		191 750
			<u>239 000</u>	<u>239 000</u>
Maio	1	Saldo de my favor	191 750	
"	5	1% kilos de toucinho	1 800	
"	12	2 " " "	2 400	
"	"	ordem no Hócio	25 000	
"	13	1 gar. de pingos	1 500	
"	17	3 kilos de toucinho	3 600	
"	27	3 " " carne	1 800	
"	"	1 gar. " pingos	1 800	
Junho	1	ordem no Hócio	30 000	
"	11	3 lbs. de carne	1 800	
"	17	3 " " Toucinho	3 600	
"	25	1 gar. " pingos	1 800	
"	30	16. Hovias	4 000	
"	"	3150 pag. de capi que trata a 15 reis		47 250
"	"	Saldo		223 600
			<u>270 850</u>	<u>270 850</u>
Julho	1	ordem no Hócio	223 600	
"	9	1 gar. de pingos	30 000	
"	"	Transf. a pag. 257	1 800	
			<u>255 400</u>	

Baptista Betão

Datas 1916			Debito	Credito
Fev.	29	Transf. de p. 41		21 500
		M. Medeiros	4 000	
		Imp. de canibal	5 000	
		9526 piz de café que trata a 15 reis		142 890
			164 390	164 390
Março	11	de benefício de ariz	2 000	
	14	30 sacos rajas	14 000	
				6 000
Abril	1	3 dias de feo a 11 horas		15 500
		7 3/4 dias de feo a 100		4 500
	30	2 1/4 " " "		
		M. Medeiros	4 000	
		9526 piz de café que trata a 15 reis		142 890
		Saldos que recebem	148 890	
			142 890	142 890
Maio	27	de benefício de ariz	2 000	
	30	4 1/2 dias de feo a 200		9 000
		M. Medeiros	4 000	
		8 dias de feo de José a 2500		20 000
		5 1/2 horas " " 200		1 100
		9526 piz de café que trata a 15 reis		142 890
		Saldos que recebem	166 990	
			172 990	172 990
Junho	30	comida a Santa Rosa	500	
	31	25 dias de feo a 2500		62 500
		16 1/2 horas " " 200		3 300
Agosto	12	de benefício de ariz	2 000	
	31	1 dia de feo a 2000		2 000
		" 26 " " " 2500		65 000
		20 horas " " " 200		4 000
		M. Medeiros	4 000	
		9526 piz de café que trata a 15 reis		142 890
		Saldos que recebem	393 790	
			399 690	399 690
Setembro	1	3 dias de feo rondando a quemadas		4 000
		1192 alguns de café que colheu a 500		571 000
	30	Deposito de 1000		30 000
	30	4 dias de feo de 200		8 000
		7 " " " 200		18 000
		2 horas " " " 200		400
		M. Medeiros e Matias	4 000	
		Saldos que recebem	624 400	
			631 400	631 400

Antonio Pedro Filho

Datas 1916			Debito	Credito
Fev.		Transf. de p. 265	95 600	18 000
		Imp. de canibal	5 000	
		6645 piz de café que trata a 15 reis		99 675
		Saldos que recebem	17 075	
			112 675	117 675
Março	4	1 concha de loi	800	
		" 1 gar. " pinga	1 500	
		oraim no Hocco	30 000	
	11	3 1/2 kilos de carne	2 100	
		" 1 gar. " pinga	1 500	
	18	1 concha de loi	1 000	
		" 2 lb. de pinga	1 000	
		" 1/2 ad. de café	3 000	
	25	4 1/2 kilos " carne	2 700	
		" 1/2 " " pinga	500	
		" 1 gar. de pinga	1 500	
Abril	1	de benefício de ariz	1 000	
		4 dias de feo a 200		8 000
		oraim no Hocco	35 000	
	8	7 lb. de pinga	2 520	
	15	1 lb. de café	2 000	
	23	3 1/2 kilos de carne	1 500	
		" 1 gar. " pinga	1 500	
	29	1 gar. " "	1 500	
	30	M. Medeiros	4 000	
		6645 piz de café que trata a 15 reis		99 675
		Saldos que recebem	12 255	
			107 675	107 675
Maio	5	1 1/2 kilo de toucinho	1 800	
	6	1 gar. " pinga	1 500	
		oraim no Hocco	35 000	
	18	1 gar. de pinga	1 500	
	20	1 gar. " pinga	1 500	
		" 1/2 ad. de café	3 000	
	26	2 kilos " toucinho	2 400	
Junho	3	de benefício de ariz	1 000	
	4	1 gar. de pinga	1 800	
		" 1/2 ad. " café	3 000	
		oraim no Hocco	30 000	
	11	1 gar. de pinga	1 800	
	18	" " "	1 800	
		Transf. a pag. 234	36 100	

Emilio da Cruz 11°

Oriseto Damião

Datas 1916			Debito	Credito
Fev.	29	Transp. da p. 15	86 000	
"	"	M. Medicos	2 000	
"	"	" Luz	2 500	
		33 1/2 dias de serv. a 2500		56 875
		15 1/2 " " " Emilio		39 375
		Saldo que recebeu	57 500	
			46 250	46 250
Maio	31	Transp. da folha n° 504	19 700	
"	"	Luz	2 500	
		24 1/2 dias de serviço a 2500		60 625
		1/2 hora " " " 200 por hora		100
		Saldo que recebeu	38 525	
			60 725	60 725
Jun.	2	2 K. de toucinho	2 000	
		1 man	1 000	
		3 4 K. de carne	2 400	
		10 3 " " "	1 800	
		" 1/2 arr. " café	3 000	
		16 7/8 K. " toucinho	500	
		17 3 " " carne	1 800	
		" 1 1/2 l. " pinça	750	
		M. Medicos	2 000	
		Luz	2 500	
		26 1/2 dias de serviço a 2500		65 625
		3 1/2 horas " " " 200		700
		Saldo que recebeu	48 625	
			66 325	66 325
Jul	2	1 carro de cenpa	8 000	
		7 4 K. " carne	2 400	
		8 20 l. " fuba	1 200	
		22 2 K. " carne	1 200	
		31 M. Medicos	2 000	
		Luz	2 500	
		26 1/2 dias de serviço a 2500		66 250
		12 horas " " " 200		2 400
		Saldo que recebeu	51 350	
			68 650	68 650
Agos	5	3 K. de carne	1 800	
		10 l. " fuba	600	
		1/2 arr. " café	3 000	
		Transp. na pag n°	5 400	

Filipeberto Ferreira

Datas 1916			Debito	Credito
Fev.	29	Transp. da p. 354	10 500	70 380
"	"	Saldo que recebeu	59 880	
			70 380	70 380
Abri	4	de benefícios anoz	400	
		M. Medicos	4 000	
		4692 pís de café que trata a 15 reis		70 380
		Saldo que recebeu	65 980	
			70 380	70 380
Maio	20	de benefícios de anoz	1 000	
		27 2 kilos de carne	1 200	
		Junho 30 M. Medicos	4 000	
		4692 pís de café que trata a 15 reis		70 380
		Saldo que recebeu	64 180	
			70 380	70 380
Julho	20	de benefícios de anoz	400	
Agosto	30	3 kilos de carne	1 300	
		1 maigem medicos	5 000	
		M. Medicos	4 000	
		4692 pís de café que trata a 15 reis		70 380
		Saldo que recebeu	59 180	
			70 380	70 380
Setembr.	16	de benefícios de anoz	500	
		491 algumas de café que colheu a 500 reis		245 500
		25 Deposito		25 000
		30 2 dias de serv. a 2000		4 000
		M. Medicos	2 000	
		Retiro "	5 000	
		Saldo que recebeu	26 400	
			274 500	274 500
Novembr.	30	M. Medicos	4 000	
		4598 pís de café que trata a 15 reis		68 970
		Saldo que recebeu	64 970	
			68 970	68 970
Dezabr.	2	de benefícios de anoz	500	
		" " "	500	
1917	10	" " "		
Janerio	31	M. Medicos	4 000	
		4598 pís de café que trata a 15 reis		68 970
		Saldo que recebeu	63 970	
			68 970	68 970

Antonio Barboza

Datas 1916		Debito	Credito
Fev.	29	Transp. de p. 185	2 000
		M. Medeiros	4 000
		Imp. de caminho	5 000
		Saldo que recebeu	54 800
			65 800
Março	31	1 gan. de pinga	1 500
	25	de beneficio de ariz	500
Abril	30	M. Medeiros	4 000
		3778 pis de café que trata a 15 reis	55 800
		Saldo que recebeu	49 800
			55 800
Mai	31	1 gan. de pinga	1 500
	30	M. Medeiros	4 000
		3778 pis de café que trata a 15 reis	55 800
		Saldo que recebeu	50 200
			55 800
Junho	30	1 gan. de pinga	1 500
Agosto	6	2 ks. " carne	1 200
	12	de beneficio de ariz	400
	31	M. Medeiros	4 000
		3778 pis de café que trata a 15 reis	55 800
		Saldo que recebeu	48 400
			55 800
Setemb.	16	1 gan. de pinga	1 400
		288 alqueires de café que colheu a 500 reis	144 000
	16	" " " reposte	16 000
	31	M. Medeiros	2 000
		Notas "	5 000
		Saldo que recebeu	151 600
			160 000
Outubr.	21	1 gan. de pinga	1 400
Novemb.	30	M. Medeiros	4 000
		3732 pis de café que trata a 15 reis	58 980
		Saldo que recebeu	53 580
			58 980
Dezemb.	2	1 gan. de pinga	1 400
1917	16	" " "	1 400
Janeiro	30	16 " " fidej	1 600
	13	10 " " "	800
	27	2 ks. " carne	1 200
	31	M. Medeiros	4 000
		Transp. de pinga	4 400

Jorge Gabriellini

Datas 1916		Debito	Credito
Fev.	29	M. Medeiros	4 000
		Imp. de caminho	5 000
		3778 pis de café que trata a 15 reis	56 640
		Saldo que recebeu	44 640
			56 640
Março	31	1 gan. de pinga	500
Abril	15	de beneficio de ariz	1 000
	30	M. Medeiros	4 000
		3778 pis de café que trata a 15 reis	56 640
		Saldo que recebeu	51 140
			56 640
Mai	31	de beneficio de ariz	1 000
Junho	30	M. Medeiros	4 000
		" Imp	5 000
		" " debitada p. engoms	5 000
		3778 pis de café que trata a 15 reis	56 640
		Saldo que recebeu	51 640
			61 640
Agosto	31	M. Medeiros	4 000
		3778 pis de café que trata a 15 reis	56 640
		Saldo que recebeu	52 640
			56 640
Setemb.	30	alqueires de café que colheu a 500	152 000
	30	M. Medeiros	2 000
		Notas "	5 000
		Saldo que recebeu	145 000
			152 000
Novemb.	30	M. Medeiros	4 000
		3823 pis de café que trata a 15 reis	57 345
		Saldo que recebeu	53 345
			57 345
1917			
Janeiro	30	de beneficio de ariz	1 000
	31	M. Medeiros	4 000
		3823 pis de café que trata a 15 reis	57 345
		Saldo que recebeu	52 345
			57 345
Fev.	24	1 gr ^{ad} de pinga	1 400
	28	imposto de caminho	5 000
		M. Medeiros	2 000
Mar	31	" "	2 000
		3823 pis de café que trata a 15 reis	57 345
		Transporte na folha	554
			10 400
			57 345

Emilia Batarella

Datas 1916			Debito	Credito
Fev.	29	Transp. de p.	301	14 000
"	4828	pis de café que trata a 15 reis		72 420
		Saldo que recebeu	58 420	
			72 420	72 420
Abil	30	M. Medeiros		4 000
"		" Luz		5 000
	4828	pis de café que trata a 15 reis		72 420
		Saldo que recebeu	63 420	
			72 420	72 420
Maio	1	de luciferos de amig		1 000
	31	2 magens de milho		8 000
Junho	30	M. Medeiros		4 000
"		" Luz		5 000
	4828	pis de café que trata a 15 reis		72 420
		Saldo que recebeu	50 420	
			72 420	72 420
Agosto	5	de luciferos de amig		1 000
	31	M. Medeiros		4 000
"		" Luz		5 000
	4828	pis de café que trata a 15 reis		72 420
		Saldo que recebeu	63 420	
			72 420	72 420
Setembr.	30	aliquas de café que colheu a 500 reis		151 000
"	17	" " " repasse		17 000
"	30	M. Medeiros		2 000
"		Notas "		5 000
		Saldo que recebeu	161 000	
			168 000	168 000
		Saldo a seu favor		161 000
		M. Luz		7 500
		Saldo que recebeu	158 500	
			161 000	161 000
Novemb.	30	M. Medeiros		4 000
"		" Luz		5 000
	4814	pis de café que trata a 15 reis		67 710
		Saldo que recebeu	58 710	
			67 710	67 710
Dezemb.	2	1 gan. de pingos		1 400
1914	29	1 magem " lentes		3 000
Janerio	6	2 ks. de carne		1 200
"	31	M. Medeiros		4 000
		Transp. a pag.	468	4 600

Janotelli José

Datas 1916			Debito	Credito
Fev.	29	M. Medeiros		4 000
"		" Luz		5 000
	5112	pis de café que trata a 15 reis		76 680
		Saldo que recebeu	67 680	
			76 680	76 680
Abil	5	1 gan. de pingos		500
"	16	Em anilhem		50 000
"	29	6% kilos de carne		3 900
"		" 2 gan. " pingos		3 000
"	30	M. Medeiros		2 000
	5112	pis de café que trata a 15 reis		76 680
		Saldo que recebeu	15 280	
			76 680	76 680
Junho	11	2 kilos de carne		1 200
"	30	M. Medeiros		4 000
	5112	pis de café que trata a 15 reis		76 680
		Saldo que recebeu	41 480	
			76 680	76 680
Julho	31	Almooz no bar		11 000
Agosto	4	comato de comoco		8 000
"	31	1 magem milho		5 000
"		M. Medeiros		4 000
	5112	pis de café que trata a 15 reis		76 680
		Saldo que recebeu	48 680	
			76 680	76 680
Setembr.	9	3 kilos de farinha		3 600
"	11	Em anilhem		25 000
	396	aliquas de café que colheu a 500		198 000
	11	Repasse a 1000		11 000
"	30	1 l. de pingos		400
"		M. Medeiros		2 000
"		Notas		5 000
		Saldo que recebeu	173 000	
Novemb.	24	de amola 1 bio de arroz		209 000
"		" " " "		1 800
"	30	M. Medeiros		4 000
		uma cadavete		1 000
	5011	pis de café que trata a 15 reis		75 165
		Saldo que recebeu	68 365	
			75 165	75 165

Angelo Belato

Datas 1916		Debito	Credito
Fev.	29		
		2000	
			63450
		61450	
		63450	63450
Março	31		
		2000	
			60000
		58000	
		60000	60000
Abril	30		
		2000	
			58750
		56750	
		58750	58750
Mai	31		
		2000	
			64800
		62800	
		64800	64800
Junho	30		
		2000	
			5400
			10700
		14100	
		16100	16100
Julho	31		
		2000	
			62500
			1700
		62200	
		64200	64200
Agosto	31		
		2000	
			63125
			2700
		63825	
		65825	65825
Setembro	30		
		2000	
			65000
			400
		63400	
		65400	65400
Outubro	31		
		2000	
			65000
			1100
		64100	
		66100	66100

José Pires Carago

Datas 1916		Debito	Credito
Fev.	29		
		1200	
			5000
		2000	
			15000
		16800	
		20000	20000
Março	25		
			1800
			1
		300	
		2000	
			15000
		10700	
		15000	15000
Abril	30		
			14000
			61000
		2000	
			15000
		4500	
		83000	
		90000	90000
Mai	6		
		2400	
			4000
			4000
			4000
			4000
			4000
			4000
			15000
		2000	
		3000	
		41000	
		49000	49000
Junho	11		
		1800	
			4000
		1800	
			12500
		3000	
		2400	
			4000
			8000
		1800	
			4000
		4000	
			17500
		31200	
		46000	46000

- Alfredo Anastasio -
Manoel G. de Pinho

Datas			Debito	Credito
Março	25	3 kilos de carne	3 000	
"	"	1/2 de café	3 000	
"	"	1/2 de café	3 000	
31	20	10. e 1 gan. de pinço	9 500	
Abril	20	10 " de pinço	4 000	
		M. Medeiros		106 605
		7107 pés de café que trata a 15 reis	80 105	
		Saldo que recebeu	106 605	106 605
Maio	20	1/2 de café	3 000	
31	20	10 " de pinço	8 000	
		1 gan. "	1 500	
Junho	18	1/2 de café	3 000	
24	4	4 kilos de carne	2 400	
30	20	10 de pinço	8 000	
		1274 dias de feo a 200		24 500
		7107 pés de café que trata a 15 reis	106 605	
		Saldo que recebeu	106 605	106 605
Julho	30	1/2 de café	3 000	
Agosto	6	4 kilos de carne	2 400	
7	20	10 " de pinço	2 000	
27	1/2	de café	3 000	
31	60	horas de feo a 200		12 000
		7107 pés de café que trata a 15 reis	106 605	
		M. Medeiros	4 000	
		Saldo que recebeu	99 205	
			118 605	118 605
Setembro	9	1 de café	6 000	
"	20	10 de pinço	4 000	
16		cometo na canoa	13 000	
		651 eleques de café que colheu a 500		325 500
30	35	dias de feo a 200		70 000
		1 cometo de lenda	3 000	
		M. Medeiros	2 000	
		Roteio "	5 000	
		Saldo que recebeu	359 500	
			395 500	395 500
Outubro	7	20 de pinço	4 000	
31	26	dias de feo a 200		52 000
		167 horas a 200		33 000
		8 comos e 53 feixes de canna que colheu	2500	31 060
		Transfer. a prop. 391	7 000	46 360

Antonio Pereira Filho

Datas			Debito	Credito
Fev.	29	M. Medeiros	2 000	
		11 1/2 dias de feo a 250		28 750
		Saldo que recebeu	26 750	
			28 750	28 750
Março	18	3 kilos de carne	1 800	
"	22	" " "	1 200	
31		M. Medeiros	2 000	
		26 1/2 dias de feo a 250		66 250
		Saldo que recebeu	61 250	
			66 250	66 250
Abril	8	2 kilos de carne	1 200	
30		M. Medeiros	2 000	
		23 1/2 dias de feo a 250		58 750
		Saldo que recebeu	56 550	
			58 750	58 750
Maio	31	M. Medeiros	2 000	
		26 dias de feo a 250		65 000
		Saldo que recebeu	63 000	
			65 000	65 000
Junho	18	2 kilos de carne	1 200	
24	2	" " "	1 200	
30		M. Medeiros	2 000	
		23 1/2 dias de feo a 250		58 750
		Saldo que recebeu	54 250	
			58 750	58 750
Julho	31	M. Medeiros	2 000	
		26 dias de feo a 250		65 000
		Saldo que recebeu	63 000	
			65 000	65 000
Agosto	6	2 kilos de carne	1 200	
"	31	M. Medeiros	2 000	
		25 3/4 dias de feo a 250		64 375
		Saldo que recebeu	61 175	
			64 375	64 375
Setembro	30	M. Medeiros	2 000	
		26 1/2 dias de feo a 250		66 250
		Saldo que recebeu	64 250	
			66 250	66 250
Outubro	31	M. Medeiros	2 000	
		26 3/4 dias e 1 1/2 horas de feo a 250		67 250
		Saldo que recebeu	65 250	
			67 250	67 250

Glicerio Guedes

Datas 1916			Debito	Credito
Março	1	Transp. da p. 10	39 450	
	3	4 kilos de carne	2 400	
	4	15 ls. de feijão	1 500	
		ordem no Banco	30 000	
	18	15 ls. de feijão	1 500	
	31	Mo. Mercaderes = 26 3/4 dias de feio 1/2 a 500	2 000	67 125
		" feij	2 500	
		Restante		12 175
			49 350	79 350
Abril	1	Saldo a m. fornec	12 175	
		ordem no Banco	30 000	
	7	15 ls. de feijão	1 500	
	15	3 kilos de carne	1 800	
		" 15 ls. " feijão	1 500	
	22	2% kilos de carne	1 500	
		" 10 ls. " feijão	1 000	
	29	10 ls. " " "	1 000	
	30	Mo. Mercaderes	2 000	
		" feij	2 500	
		22% dias e 2% horas de feio a 250		56 750
		Saldo que recebeu	1 785	
			56 750	56 750
Maio	6	10 ls. de feijão	1 000	
	12	2% kilos de tomimbo	3 000	
		ordem no Banco	30 000	
	13	10 ls. de feijão	1 000	
	20	10 " " "	1 000	
		2 kilos de tomimbo	2 400	
	26	2 " " "	2 400	
	31	Mo. Mercaderes	3 000	
		" feij	2 500	
		26% dias de feio a 250		66 250
		Saldo que recebeu	20 950	
			66 250	66 250
Junho	4	1 l. de pinço	500	
		" 7% de " café	3 000	
	10	10 ls. de feijão	1 000	
		ordem no Banco	30 000	
	10	1% K. de Tomimbo	1 800	
	11	2 Ks. " carne	1 200	
		" 15 ls. " feijão	1 500	
		Transp. a pag. 227	39 000	

João Luziane

Datas 1916			Debito	Credito
Março	4	3% kilos de carne	2 100	
	7	1 gan. " pinço	1 500	
	15	2 kilos de carne	1 200	
	29	1 gan. " pinço	1 500	
	30	Mo. Mercaderes	4 000	
		4631 pis de café que trata a 15 reis		69 465
		Saldo que recebeu	59 165	
			69 465	69 465
Maio	12	1 l. de pinço	500	
	20	1 gan. de pinço	1 500	
Junho	13	2 kilos de carne	1 200	
		" 1 gan. " pinço	1 500	
	30	Mo. Mercaderes	4 000	
		4631 pis de café que trata a 15 reis		69 465
		Saldo que recebeu	60 465	
			69 465	69 465
Julho	9	2 kilos de carne	1 200	
		" 1 gan. " pinço	1 500	
Agosto	10	1 gan. " "	1 400	
	20	2 kilos de carne	1 200	
	27	1 gan. " pinço	1 400	
	31	Mo. Mercaderes	4 000	
		4631 pis de café que trata a 15 reis		69 465
		Saldo que recebeu	58 465	
			69 465	69 465
Setembro	26	alqueires de café que colheu a 500		228 000
	30	" " " repasse		30 000
	30	Mo. Mercaderes	3 000	
		Restos "	5 000	
		Saldo que recebeu	251 000	
			258 000	258 000
Outubro	30	Mo. Mercaderes	4 000	
		3443 pis de café que trata a 15 reis		51 645
		Saldo que recebeu	47 645	
			51 645	51 645
1917				
Janeiro	5	1 gan. de pinço	1 400	
	31	Mo. Mercaderes	4 000	
		3443 pis de café que trata a 15 reis		51 645
		Saldo que recebeu	46 245	
			51 645	51 645
Fev.	28	imposto de carnimho	5 000	
		Transporte na folha n.º 510	5 000	

Augusto Lucar

Datas 1916			Debito	Credito
Março	4	2½ kilos de carne	1.500	
	13	de beneficiário de arroz	1.000	
Abril	8	2½ kilos de carne	1.500	
	15	" " "	1.200	
	21	" " "	1.200	
	"	1 c. de pingos	500	
	30	Mo. Medeiros	4.000	
		Luz	500	
		5197 pés de café que trata a 15 reis		77.955
		Saldo que recebeu	62.055	
			<u>77.955</u>	<u>77.955</u>
Maio	6	2 kilos de carne	1.200	
	13	de beneficiário de arroz	1.000	
	20	2 kilos de carne	1.200	
	25	2 rações de milho	800	
Junho	11	3 ks. de carne	1.200	
	25	1 c. " pingos	500	
	30	Mo. Medeiros	4.000	
		" Luz	500	
		5197 pés de café que trata a 15 reis		77.955
		Saldo que recebeu	55.855	
			<u>77.955</u>	<u>77.955</u>
Julho	2	2 kilos de carne	1.200	
	8	" " "	1.200	
	16	2½ " " "	1.500	
	23	" " "	1.200	
	30	4 " " "	2.400	
Agosto	6	" " "	1.200	
	12	2 ks. " carne	1.200	
	28	2 enxadas de 2½ ls.		4.000
	31	rações medicina	5.000	
		ingressos na conta de julho		
		Mo. Medeiros	4.000	800
		" Luz	5.000	
		5197 pés de café que trata a 15 reis		77.985
		Saldo que recebeu	47.985	
			<u>78.785</u>	<u>78.785</u>
Setembro	4	concreto da canoa	19.000	
	16	2 kilos de carne	1.200	
	"	de beneficiário de arroz	1.500	
		640 alqueires de café que colheu a 500 reis		320.000
		Transp. a pag.	21.400	320.000

Sebastião Alves

Datas 1916			Debito	Credito
Março	3	1 enxadas		4.000
"	11	10 ls. de feijão	1.000	
"	18	10 " " "	1.000	
		uma ração de leite	500	
	31	Mo. Medeiros	2.000	
	"	" Luz	2.500	
	"	Saldo que recebeu	49.900	
			<u>63.400</u>	<u>63.400</u>
Abril	1	10 ls. de pingos	1.000	
"	15	2 kilos de carne	1.200	
"	10	10 ls. de feijão	1.000	
"	"	1/2 p. " café	3.000	
	29	10 ls. " feijão	1.000	
	30	Mo. Medeiros	2.000	
	"	" Luz	2.500	
		23½ dias de 10 e 3½ h. a 2500		59.450
		Saldo que recebeu	47.450	
			<u>59.450</u>	<u>59.450</u>
Maio	6	2 kilos de carne	1.200	
"	10	10 ls. " feijão	1.000	
	27	10 ls. " "	1.000	
	31	Mo. Medeiros	2.000	
	"	" Luz	2.500	
		26 dias de serviço a 2500		65.000
		Saldo que recebeu	57.300	
			<u>65.000</u>	<u>65.000</u>
Junho	3	3 kilos de torresmos	3.600	
"	5	1 ração de leite	500	
	11	10 ls. de feijão	1.000	
	13	1 gan. soja 1/2 de café	3.000	
	"	10 ls. de feijão	1.000	
	30	Mo. Medeiros	2.000	
	"	" Luz	2.500	
		23 dias de 10 a 2000		57.500
		13½ horas " " 200		2.700
		Saldo que recebeu	42.100	
			<u>60.200</u>	<u>60.200</u>
Julho	9	10 ls. de feijão	800	
		esmola de Santa Casa	500	
	31	Mo. Medeiros	2.000	
	"	" Luz	2.500	
		Transp. a pag.	5.800	276

Benedicto Ferr. Neves

Datas			Debito	Credito
1916				
Maio	4	10 lb. de feijão	1 000	
	11	1 gan. " pinço	1 500	
	10	10 lb. " feijão	1 000	
	"	1/2 lb. " café	3 000	
	18	10 lb. " feijão	1 000	
	23	1 gan. " pinço	1 500	
	"	10 lb. " feijão	1 000	
	31	10. Moedas	2 000	
	"	" Luz	2 500	
	27	diária de feo a 250		67 500
		Saldo que recebeu	53 000	
			67 500	67 500
Abril	1	5 lb. de pinço - feijão	500	
	8	1 gan. " pinço	1 500	
	15	10 lb. " feijão	1 000	
	22	10 " " "	1 000	
	28	2 kilos de toucinho	3 400	
	29	10 lb. de feijão	1 000	
	30	10. Moedas	2 000	
	"	" Luz	2 500	
	23	diária e 2 1/2 horas de feo a 250		58 000
		Saldo que recebeu	46 100	
			58 000	58 000
Maio	6	1 gan. de pinço	1 500	
	"	10 lb. " feijão	1 000	
	20	10 " " "	1 000	
	"	1 gan. " pinço	1 500	
	26	3 kilos " toucinho	3 600	
	27	10 lb. " feijão	1 000	
	"	1/2 lb. de café	3 000	
	31	Leite de Abril e Maio	3 500	
	"	10. Moedas	2 000	
	"	" Luz	2 500	
	27	diária de feo a 250		67 500
		Saldo que recebeu	46 900	
			67 500	67 500
Junho	4	1 gan. de pinço	1 800	
	"	15 lb. " feijão	1 500	
	10	2 1/2 kilos " toucinho	3 000	
	11	15 lb. " feijão	1 500	
	17	1 1/2 kilo " toucinho	1 800	
		transp. de feo 225	9 600	

Pedro Luziani

Datas			Debito	Credito
1916				
Maio	4	1 lb. de café	6 000	
Abril	14	1 gan. de pinço	1 500	
	12	10 carnes de lombo	70 000	
	30	10. Moedas	4 000	
		15 200 tijolos a 22k		334 400
		1900 telhas a 32k		60 800
		Saldo que recebeu	313 400	
			395 200	395 200
Maio	15	7 carnes de lombo	49 000	
	16	4 carnes " "	49 000	
	"	1 gan. de pinço	1 800	
	24	2 kilos " carne	2 400	
Junho	20	15 200 tijolos a 22k		334 400
		1800 telhas a 32k		57 600
		10. Moedas	4 000	
		Saldo que recebeu	285 800	
			392 000	392 000
Julho	1	Em dinheiro	38 000	
	2	3 kilos de carne	1 800	
	23	2 1/2 " " "	1 500	
		de benefício de sang	1 000	
Agosto	6	3 1/2 kilos de carne	2 100	
	"	1/2 lb. de café	3 000	
	"	1/2 " " "	3 000	
	31	10. Moedas	2 000	
		15 200 tijolos a 22k		336 600
		1900 telhas a 32k		60 000
		Saldo que recebeu	345 000	
			397 400	397 400
Setembro	2	1 gan. de pinço	1 400	
	9	1 lb. " toucinho	1 200	
	16	3 " " carne	1 800	
	29	15 " " toucinho	15 000	
Outubro	13	1 gan. " pinço	1 400	
	14	1 lb. de café	6 000	
	"	4 carnes " lombo a 800	32 000	
	20	9 " " " " 800	72 000	
		de benefício de sang	800	
	31	10. Moedas	2 000	
		15 200 tijolos que feo a 22k		334 400
		3000 telhas " " 32k		64 000
		Saldo que recebeu	264 800	
			398 400	398 400

Constantino Junior

Datas 1916		Debito	Credito
Mars	4		Transp. do pag. 6 6 000
"	"	ordem no Hóccoo	30 000
"	11	3 kilos de carne	1 800
"	10	ls. " fuba'	1 000
"	18	20 " " "	2 000
"	25	3 kilos " carne	1 800
"	26	ls. " fuba'	2 000
"	31	M. Mercaderes	2 000
"	"	" Luz	2 500
"	37	24 dias de 1/2 hora de 1 ^o a 2500	68 400
"	"	Saldo que recebeu	17 300
		<u>68 400</u>	<u>68 400</u>
Abril	1	20 ls. de fuba'	2 000
"	8	ordem no Hóccoo	30 000
"	10	ls. de fuba'	1 000
"	15	3 kilos de carne	1 800
"	18	ls. " fuba'	1 500
"	22	10 " " "	1 000
"	29	3 kilos de toucinho	3 600
"	29	15 ls. " fuba'	1 500
"	30	M. Mercaderes	2 000
"	"	" Luz	2 500
"	"	23 dias de 1 ^o e 2 1/2 h. a 2500	59 250
"	"	Saldo que recebeu	12 350
		<u>59 250</u>	<u>59 250</u>
Mai	6	2 kilos de carne	1 200
"	15	ls. " fuba'	1 500
"	12	3 kilos " toucinho	3 600
"	"	ordem no Hóccoo	35 000
"	13	15 ls. " fuba'	1 500
"	20	15 " " "	1 500
"	"	1/2 lb. de café	3 000
"	27	3 kilos " carne	1 200
"	"	15 ls. " fuba'	1 500
"	31	M. Mercaderes	2 000
"	"	" Luz	2 500
"	27	27 dias de 1 ^o a 2500	67 500
"	"	Saldo que recebeu	13 000
		<u>67 500</u>	<u>67 500</u>
Junho	4	2 kilos de carne	1 200
"	10	ls. " fuba'	1 000
"	"	Transp. do pag. 216	2 200

Laurindo Rodrigues

Datas 1916		Debito	Credito
Mars	11		Transp. do pag. 50 111 645
"	"	4 kilos de carne	2 400
"	14	ordem no Hóccoo	15 000
"	15	ls. de fuba'	1 500
"	18	15 " " "	1 500
"	"	1 gan. de pinça	1 500
"	25	20 ls. " fuba'	2 000
"	31	Mercaderes no Fung	1 000
"	"	M. Mercaderes	2 000
"	"	" Luz	2 500
"	20	20 dias de 3 h. de 1 ^o a 2500	50 600
"	22	" " " de 1 ^o a 2500	46 000
"	"	Saldo	44 445
		<u>141 045</u>	<u>141 045</u>
Abril	1	Saldo a m favor	44 445
"	"	1 gan. de pinça	1 500
"	"	15 ls. " fuba'	1 500
"	"	1/2 lb. de café	3 000
"	8	4 kilos de carne	2 400
"	"	ordem no Hóccoo	50 000
"	"	20 ls. de fuba'	2 000
"	"	18 ls. " toucinho	800
"	15	20 ls. " fuba'	2 000
"	"	1 gan. " pinça	1 500
"	22	4 kilos carne de bife	2 400
"	"	1 corcova de boi	1 000
"	"	20 ls. de fuba'	2 000
"	28	2 kilos " toucinho	2 400
"	29	4 " " carne	2 400
"	"	1 gan. de pinça	1 500
"	"	1/2 lb. de café	3 000
"	"	20 ls. " fuba'	2 000
"	30	M. Mercaderes	2 000
"	"	" Luz	2 500
"	"	17 dias de 1 ^o de 2 1/2 h. a 2500	44 250
"	22	1/4 " " " de bife	44 500
"	"	Saldo	41 895
		<u>130 645</u>	<u>130 645</u>
Mai	1	Saldo a m favor	41 895
"	5	2 kilos de toucinho	3 000
"	6	25 ls. " fuba'	2 500
"	"	Transp. do p. 141	47 345

Manoel Barboza

Datas 1900		Debito	Credito
Novo	11		Transf. do pago 2 3 600
"	2 1/2	1 500	Kilos de carne
"		3 200	uma arroba de 3 libras
"	10	1 000	lb. de feijão
"	18	1 200	2 kilos de carne
"	28	2 000	30 lb. de feijão
"	31	2 000	10. Moedas
"		2 500	" Luz
"	26		duas let. de honor. de 100 a 2500 65 600
"		48 600	Saldo que recebeu
		65 600	65 600
Abri	1	500	5 lb. de feijão
"	7	1 500	15 " " "
"	15	900	17 1/2 kilos de carne
"	22	2 000	20 lb. de feijão
"	28	2 400	2 kilos de toucinho
"	29	600	1 " " carne
"		1 000	10 lb. de feijão
"	30	2 000	10. Moedas
"		2 500	" Luz
"			20% dias de 100 a 2500 51 250
"		37 800	Saldo que recebeu
		51 250	51 250
Maio	1	4 200	3 1/2 kilos de toucinho
"	6	1 000	10 lb. de feijão
"	12	2 600	3 kg. de toucinho
"	20	1 000	10 lb. de feijão
"		2 400	2 kilos de toucinho
"	31	2 000	10. Moedas
"		2 500	" Luz
"			17 1/2 dias de 100 a 2500 24 375
"	9		" " " " 2700 24 300
"		51 975	Saldo que recebeu
		68 765	68 765
Junho	4	1 200	2 kilos de carne
"	16	4 000	uma arroba de feijão
"	30	2 000	10. Moedas
"		2 500	" Luz
"	23		dias de 100 a 2400 62 100
"	15		horas " " 200 2 100
"		55 500	Saldo que recebeu
		65 200	65 200

Antonio Cajetta

Datas 1916		Debito	Credito
Novo	11		Transf. do p. 195 4 400
"	4	2 400	1 kilos de carne
"		1 000	1 arroba de boi
"	23	8 280	23 lb. de feijão
"	15	500	comente de exaocou
"	25	500	de beneficiário de arroz
Abri	4	500	de beneficiário de arroz
"	8	1 500	1 gar. de feijão
"	18	8 280	23 lb. de equivalente
"	18	500	de beneficiário de arroz
"	29	2 400	4 kg. de carne
"	30	4 000	10. Moedas
"			6722 pig de café que trata a 15 reis 100 830
"		66 570	Saldo que recebeu
		100 830	100 830
Maio	13	1 000	de beneficiário de arroz
"		1 500	1 gar. de feijão
"	20	8 280	23 lb. de feijão
Junho	13	1 800	1 gar. de feijão
"	25	1 800	" " " "
"	30	4 000	10. Moedas
"		5 000	Notas
"			6722 pig de café que trata a 15 reis 100 830
"		77 450	Saldo que recebeu
		100 830	100 830
"			Saldo a seu favor 77 450
"			Notas Média orbitada por engano 5 000
"		82 450	Saldo que recebeu
		82 450	82 450
Julho	7	9 200	23 lb. de feijão
"		300	de beneficiário de arroz
"	30	1 400	1 gar. de feijão
Agosto	6	1 400	" " " "
"	19	1 400	" " " "
"	27	1 400	1 gar. de feijão
"	31	5 000	1 arroba de medier
"		4 000	10. Moedas
"			6722 pig de café que trata a 15 reis 100 830
"		76 730	Saldo que recebeu
		100 830	100 830
"			Saldo a seu favor 76 730
			Transf. do pago 3041

Antonio Miranda

Datas 1916			Debito	Credito
Março	12	Transp. da p. 41	8 900	
"	"	2 caixas de 2 litros	5 600	
"	15	15 lb. de feijão	1 500	
"	18	15 " " "	1 500	
"	"	1 gar. de pingos	1 500	
"	25	3 kilos " carne	1 800	
"	"	15 lb. " feijão	1 500	
"	"	1/2 lb. de café	3 000	
"	31	Almoço no Fung	7 000	
"	"	Mo. Moraes	2 000	
"	"	" Fung	2 500	
"	27	aviso a 4% ho. de fee a 2500		68 400
"	"	ordenado de Lajinho		18 000
"	"	" " Sebastião		18 000
"	"	" " José		18 000
"	"	Saldo que recebeu	85 600	
			122 400	122 400
Abril	1	1 gar. de pingos	1 500	
"	"	15 lb. de pingos	1 500	
"	8	4 kilos " carne	2 400	
"	"	15 lb. " feijão	1 500	
"	"	1 gar. de pingos	1 500	
"	15	2 kilos " carne	1 200	
"	"	15 lb. " feijão	1 500	
"	"	1 gar. " pingos	1 500	
"	22	2 kilos de carne	1 200	
"	"	10 lb. " feijão	1 000	
"	25	1 caixa de	2 800	
"	28	3/4 kilos de tomate	4 200	
"	29	4 " " carne	2 400	
"	"	10 lb. " feijão	1 000	
"	30	Mo. Moraes	2 000	
"	"	" Fung	2 500	
"	"	21% aviso de serviço a 2500		53 750
"	"	ordenado de Lajinho		18 000
"	"	" " Sebastião		18 000
"	"	" " José		18 000
"	"	Saldo que recebeu	78 050	
			104 750	104 750
Maio	5	4 kilos de tomate	4 800	
"	6	1 gar. " pingos	1 500	
"	"	Transp. a p. 189	6 300	

Manoel Ferr. Neves

Datas 1916			Debito	Credito
Março	11	Transp. da p. 286	2 200	
"	"	5 lb. de feijão	500	
"	18	5 " " "	500	
"	25	5 " " "	500	
"	31	Mo. Moraes	2 000	
"	"	" Fung	2 500	
"	27	aviso a 4% ho. de fee a 2500		68 400
"	"	Saldo que recebeu	60 200	
			68 400	68 400
Abril	8	5 lb. de feijão	500	
"	"	1 gar. " pingos	1 500	
"	15	5 lb. " feijão	500	
"	"	1 gar. de pingos	1 500	
"	29	5 lb. " feijão	500	
"	30	Mo. Moraes	2 000	
"	"	" Fung	2 500	
"	27	aviso a 2% ho. de fee a 2500		56 125
"	"	Saldo que recebeu	47 125	
			56 125	56 125
Maio	6	1 gar. de pingos	1 500	
"	"	5 lb. " feijão	500	
"	10	5 " " "	500	
"	20	5 " " "	500	
"	"	1 gar. de pingos em 10	1 500	
"	"	1 gar. " " "	1 500	
"	27	5 lb. " feijão	500	
"	31	Mo. Moraes	2 000	
"	"	" Fung	2 500	
"	27	aviso de serviço a 2500		67 500
"	"	Saldo que recebeu	56 500	
			67 500	67 500
Junho	4	1 gar. de pingos	1 800	
"	11	1 " " "	1 800	
"	"	5 lb. " feijão	500	
"	18	1 gar. " pingos	1 800	
"	"	5 lb. " feijão	500	
"	26	1 lb. " pingos	500	
"	27	1 gar. " " "	1 800	
"	30	Mo. Moraes e Fung	4 500	
"	17	aviso de fee a 2500 e 10 ho. a 200 ho		46 975
"	"	Saldo que recebeu	33 775	
			46 975	46 975

Francisco B. dos Santos

Datas 1916			Debito	Credito
Março	11	Transp. de p. 48	53 920	
"	15	10 lb. de feijão	1 500	
"	18	3 lbs. de carne	1 800	
"	20	10 lb. de feijão	2 000	
"	21	ordem no Banco	10 000	
"	25	30 lb. de feijão	3 000	
"	31	M. Moraes	2 000	
	32	2 dias de horas de fco a 2500		55 600
		fco de Sebastião		13 800
		Botões		4 820
			44 220	44 220
Abril	1	Saldos a my favor	4 820	
"	8	4 kilos de carne	3 400	
"		ordem no Banco	20 000	
"	15	10 lb. de feijão	1 500	
"		1 can. de pinço	500	
"	15	3 kilos de carne	1 800	
"	20	10 lb. de feijão	2 000	
"	18	ordem no Banco	20 000	
"	22	5 1/2 kilos de carne	3 300	
"	20	10 lb. de feijão	2 000	
"		1/2 ad. de café	3 000	
"	30	21 1/2 dias de fco a 2500		53 750
		fco de seu filho		15 000
		Saldos que recebeu	5 430	
			68 750	68 750
Maio	8	uma viagem de ônibus	3 000	
"	5	5 kilos de carne	3 000	
"	20	10 lb. de feijão	2 000	
"	12	1 barrigada de porco	2 500	
"		ordem no Banco	20 000	
"	13	15 lb. de feijão	1 500	
"	20	30 lb. de feijão	3 000	
"		2 1/2 kilos de carne	1 500	
"		2 pinço	200	
"		ordem no Banco	20 000	
"	26	1 1/2 kilos de toucinho	1 800	
"	31	M. Moraes	2 000	
	24	2 dias de fco a 2500		60 000
		fco de Sebastião		14 800
		Saldos que recebeu	13 900	
			46 900	46 900

Jose de Farias Pa

Datas 1916			Debito	Credito
Março	11	1/2 ad. de café	3 000	
"	18	1 can. de pinço	1 500	
"	19	em dinheiro	20 000	
		debitado p. engano em Fevereiro		25 000
"	22	1 viagem de ônibus	3 000	
"	30	M. Moraes	4 000	
		2597 pês de café que trata a 15 reis		38 955
		Saldos que recebeu	32 455	
			63 955	63 955
Maio	8	compra de 1 vaca	500	
"		1 can. de pinço	1 500	
"	31	3 dias de fco a 2500		1 500
Junho	11	1/2 ad. de café	3 000	
"	30	M. Moraes	4 000	
		2597 pês de café que trata a 15 reis		38 955
		Saldos que recebeu	31 455	
			40 455	40 455
Julho	9	1 can. de pinço	1 800	
"	30	1 " " "	1 400	
		compra a Santa Casa	500	
"	31	21 dias de fco a 1500 em junho		31 500
"	22	" " " 1500		33 000
Agosto	12	em dinheiro	15 000	
"	30	1 can. de pinço	1 400	
"	31	M. Moraes	4 000	
		Saldos que recebeu	40 400	
			69 500	69 500
		Saldos a seu favor		40 400
"	18	2 dias de fco a 1500		29 000
		Saldos que recebeu	67 400	
			67 400	67 400
Setem.	2	1 can. de pinço	1 400	
"	9	1/2 ad. de café	3 000	
		2597 pês de café que trata a 15 reis		38 955
"	30	M. Moraes	2 000	
		Reten. "	5 000	
		Saldos que recebeu	29 555	
			38 955	38 955
Outubro	7	1 can. de pinço	1 400	
Novembro	30	Remoção no Carlos	11 500	
"		M. Moraes	4 000	
		Transp. de p. 413	16 900	

Diogo Damião dos Santos

Datas 1916		Debito	Credito
Março	11		Transp. de p. 32 64 400
"	"	3 000	1/2 lb. de café
"	18	1 500	2 lbs. de carne - 1/2 lbs. de feijão
"	"	2 000	20 lb. " feijão
"	23	1 500	2 1/2 kilos de carne
"	"	2 000	20 lb. " feijão
"	"	3 000	1 viagem de lancha
"	31	10 000	em dinheiro
"	31	2 000	M. Mercês
"	"	2 500	" luz
"	"		em ordenado 100 000
"	"	11 600	Saldo que restou
		100 000	100 000
Abril	1	50 000	Saldo que restou - " em dinheiro "
"	"	2 000	20 lb. de feijão
"	6	5 000	1 viagem marítima - Valongo
"	8	1 800	3 kilos de carne
"	"	1 500	15 lb. de feijão
"	"	3 000	1/2 lb. de café
"	15	1 800	3 kilos de carne
"	"	1 500	15 lb. " feijão
"	16	20 000	Em dinheiro
"	22	1 800	3 kilos de carne
"	"	1 500	15 lb. " feijão
"	28	3 600	3 kilos " toucinho
"	29	1 500	2 1/2 " " carne
"	"	1 500	15 lb. " feijão
"	30	2 000	M. Mercês
"	"	2 500	" luz
"	"		em ordenado 100 000
"	"		Saldo 1 000
		101 000	101 000
Maio	1	1 000	Saldo de " favor
"	"	50 000	Em dinheiro
"	4	1 000	10 lb. de feijão
"	5	2 400	2 kilos " toucinho
"	6	1 200	2 " " carne
"	"	1 000	10 lb. " feijão
"	12	3 000	2 1/2 kilos " toucinho
"	13	2 000	20 lb. " feijão
"	20	2 000	" " "
"	"	63 600	Transp. de p. 199

Francisco Pinto da Silva - Augusto Rocha

Datas 1916		Debito	Credito
Março	18	1 200	2 kilos de carne
"	28	2 000	4 lb. de " ração de galinhas
Abril	8	3 600	6 kilos de carne
"	15	2 400	" " "
"	22	3 300	5 1/2 kilos de carne
"	"	4 000	compra de roupas
"	30	4 000	M. Mercês
"	"		5010 pés de café que trata a 15 reis
"	"		Saldo 18 350
Maio	"	93 500	93 500
"	1	20 000	Em dinheiro
"	"	6 000	5 kilos de toucinho
"	6	3 000	5 " " carne
"	19	6 000	5 kilos de toucinho
"	20	3 000	5 " " carne
"	29	4 000	1 viagem de lancha
Junho	18	3 000	5 kilos " carne
"	"	6 000	1 lb. " café
"	24	3 000	5 kilos " carne
"	"	13 350	Saldo de " favor de Abril
"	30	4 000	M. Mercês
"	"		5010 pés de café que trata a 15 reis
"	"		Saldo 31 200
		126 350	126 350
Julho	1	51 200	Saldo de " favor
"	"	50 000	Em dinheiro
"	8	3 000	5 kilos de carne
"	15	9 000	7 1/2 " " toucinho
"	23	3 000	7 lb. de " café
"	"	3 000	" " " "
"	29	9 000	7 1/2 kilos " toucinho
Agosto	5	6 000	5 " " "
"	27	2 900	4 " " carne
"	31	4 000	M. Mercês
"	"		5010 pés de café que trata a 15 reis
"	"		Saldo 65 450
		140 600	140 600
Setembro	1	65 450	Saldo de " favor
"	8	35 000	em dinheiro
"	11		algures de café que colheu a 500
"	13		" " repase " " "
"	"	13 000	Transp. a pag. 331
		100 450	228 000

Paulo Calderan

Datas 1916		Debito	Credito
Março	13		Transp. da p. 26 7 400
"	20	2 000	
"	1	1 500	
31	10. Medicis	2 000	
"	Luiz	2 500	
"	27 dias e 4 h. horas de 1 ^o a 2700		43 800
	Saldo que recebeu	58 100	
		73 800	73 800
Abril	1	1 500	
"	15	1 500	
"	8	1 500	
"	20	2 000	
"	15	2 000	
"	1	1 500	
"	22	2 000	
"	29	1 500	
"	15	1 500	
30	10. Medicis	2 000	
"	Luiz	2 500	
"	19 dias e 3 h. de 1 ^o a 2700		53 350
	Saldo que recebeu	34 150	
		53 350	53 350
Maio	5	4 200	
"	12	3 600	
"	13	2 000	
"	1	1 500	
"	20	1 200	
"	26	2 400	
"	27	1 500	
"	1	1 800	
"	31	3 600	
"	10. Medicis	2 000	
"	Luiz	2 500	
"	27 dias de 1 ^o a 2700		72 900
	Saldo que recebeu	46 700	
		72 900	72 900
Junho	4	2 000	
"	11	1 800	
"	10	1 000	
"	24	1 200	
"	25	1 500	
	Transp. a pag. 234	6 500	

Sebastião Louren

Datas 1916		Debito	Credito
Março	21	60 000	
"	31	6 000	
Abril	18	6 000	
"	30	4 000	
"	4668 pés de café que trata a 15 reis		70 470
	Saldo		5 600
		76 070	76 070
Maio	1	5 600	
"	31	60 000	
"	31	4 200	
Junho	30	4 000	
"	4668 pés de café que trata a 15 reis		70 470
	Saldo		3 330
		73 800	73 800
Julho	1	3 330	
"	31	60 000	
Agosto	31	4 000	
"	4668 pés de café que trata a 15 reis		70 470
	Saldo que recebeu	3 040	
		70 470	70 470
Setemb.	9	4 800	
"	279 alqueires de café que colheu a 500 reis		139 500
"	10		10 000
"	22	4 800	
"	23	1 400	
"	30		2 000
"	10. Medicis	2 000	
"	Luiz	5 000	
	Saldo que recebeu	133 500	
		151 500	151 500
Novemb.	30	4 000	
"	4531 pés de café que trata a 15 reis		67 965
	Saldo que recebeu	63 965	
		67 965	67 965
Dezemb.	23	1 400	
"	30	15 000	
1917	1	5 000	
Januari	31	4 000	
"	4531 pés de café que trata a 15 reis		67 965
	Saldo que recebeu	42 565	
		67 965	67 965
	Transp. na folha 501		

Domingos Bertanho

Datas			Debito	Credito
1916				
Março	20	2 Kilos de carne	1 200	
	31	Mo. Moisés,	2 000	
		14 dias e 3 horas de 1 ^o a 25 ^o		35 600
		Saldo que recebeu	32 400	
			35 600	35 600
Abril	7	1 Kilos de carne	1 200	
		ordem no 10000	20 000	
		" 1 ^o de café	3 000	
	15	2 Kilos " carne	1 200	
		" 15 lb " feijão	1 500	
		" 1 lb " pinço	500	
	29	14 Kilo " carne	900	
		" 10 lb " feijão	1 000	
	30	Mo. Moisés,	7 000	
		16 dias de 1 ^o a 25 ^o		41 250
		Saldo que recebeu	9 950	
			41 250	41 250
Mai	1	26 Kilos de toucinho	3 000	
	6	1 l. de pinço	500	
		" 15 lb " feijão	1 500	
	12	2 Kilos " toucinho	2 400	
	13	" " carne	600	
		ordem no 10000	20 000	
		" 10 lb de feijão	1 000	
	20	" " "	2 000	
		2 Kilos " toucinho	2 400	
		1 caixa de	4 000	
	27	25 Kilos de carne	1 500	
	31	Mo. Moisés,	7 000	
		25 dias de 1 ^o a 25 ^o		62 500
		Saldo que recebeu	21 100	
			62 500	62 500
Junho	3	3 Kilos de toucinho	3 600	
	4	1 l. " pinço	500	
		" 1/2 lb " café	3 000	
		ordem no 10000	20 000	
	10	27 lb de toucinho	3 000	
	11	2 " carne	1 200	
		" 1 l. " pinço	500	
	18	uma caixa	4 000	
		" 1 l. de pinço	500	
		Transp. de pag. 229	36 300	

Luciano Marcato

Datas			Debito	Credito
1916				
Março	25	1/2 de café	3 000	
		de benefício de café	500	
	29	de " " "	500	
	30	Mo. Moisés,	4 000	
		4650 pag de café que trata a 15 reis		69 750
		Saldo que recebeu	61 750	
			69 750	69 750
Maio	6	1 l. de pinço	500	
	12	1 viagem de milho	3 000	
Junho	3	de benefício de café	500	
	30	Mo. Moisés,	4 000	
		Retiro " "	3 000	
		4650 pag de café que trata a 15 reis		69 750
		Saldo que recebeu	56 750	
			69 750	69 750
		Saldo a seu favor		56 750
		Retiro Moisés debitado por engano		5 000
		Saldo que recebeu	61 750	
			61 750	61 750
Julho	3	de benefício de café	500	
	12	" " "	500	
Agosto	31	1 viagem de milho,	5 000	
		Mo. Moisés,	4 000	
		4650 pag de café que trata a 15 reis		69 750
		Saldo que recebeu	59 750	
			69 750	69 750
		Saldo a seu favor		59 750
		352 alqueires de café que colheu a 500		176 000
	22	" " " repasse a 1000 1000		22 000
		Retiro Moisés	5 000	
		Saldo que recebeu	252 750	
			252 750	252 750
Setembro	1	de benefício de café	500	
		a seu favor		252 750
		Saldo a seu favor	252 250	
			252 750	252 750

Francisco Rodrigues

Datas			Debito	Credito
Mars	28	1 chamado Medico	5.000	
"	"	Remedio no Fungo	4.500	
	31	22 3/4 dias de 1 ^{oo} a 2500		56.875
		Mo. Medico	2.000	
		" Luy	2.500	
		Saldo que recebeu	42.875	
			56.875	56.875
Abril	8	2 kilos de carne	1.200	
	15	" " "	1.200	
	22	3/4 " " "	2.100	
	30	Mo. Medico	3.000	
		" Luy	2.500	
		22 1/2 dias de 1 ^{oo} a 2500		56.250
		Saldo que recebeu	47.250	
			56.250	56.250
Mai	12	4 kilos de toucinho	4.800	
	13	" " carne	1.200	
	31	Remedio no Fungo	2.000	
		Mo. Medico	3.000	
		" Luy	2.500	
		26 1/4 dias de 1 ^{oo} a 2500		65.625
		Saldo que recebeu	53.125	
			65.625	65.625
Junho	3	3 kilos de toucinho	6.000	
	4	" " carne	1.200	
	18	1 garr. de pinga	1.300	
	30	1 maquina mediana	5.000	
		Mo. Medico	3.000	
		" Luy	3.500	
		22 1/2 dias de 1 ^{oo} a 2500		56.250
		Saldo que recebeu	47.750	
			56.250	56.250
Julho	1	2 kilos de toucinho	2.400	
		1 maquina " lutha	3.000	
	8	2 kilos " carne	1.200	
	31	1 l. de pinga	1.400	
		emalg. a Santa Cruz	500	
		Remedio no Corao	3.000	
		25 dias de Luy e 3 horas a 2500		62.700
		Mo. Medico e Luy	4.500	
		Saldo que recebeu	42.700	
			62.700	62.700

Jose Rossetti

Datas			Debito	Credito
Mars	31	Transp. para l. 7	10.800	
"	"	Mo. Luy	2.500	
		26 dias e 3 horas de 1 ^{oo} a 2500		65.600
		Saldo que recebeu	52.300	
			65.600	65.600
Abril	1	1 garr. de pinga	1.500	
	8	2 kilos de carne	1.200	
		1 garr. de pinga	1.500	
	15	10 lb. de feijao	1.000	
	29	10 " " "	1.000	
	30	Mo. Medico	2.000	
		" Luy	2.500	
		22 1/2 dias e 2 1/2 h. de 1 ^{oo} a 2500		56.750
		Saldo que recebeu	46.050	
			56.750	56.750
Mars	1	10 lb. de feijao	1.000	
	6	1 garr. " pinga	1.500	
	13	1 kilo de carne	600	
		10 lb. de feijao	1.000	
		1 garr. " pinga	1.500	
	20	" " "	1.500	
	31	Mo. Medico	2.000	
		" Luy	2.500	
		17 3/4 dias de 1 ^{oo} a 2500		44.375
		9 " " " 2700		24.300
		Saldo que recebeu	57.075	
			68.675	68.675
Junho	4	2 1/2 kilos de carne	1.500	
		1 garr. " pinga	1.800	
	11	" " "	1.800	
	18	1 garr. " pinga	1.800	
	25	" " "	1.800	
		1/2 l. de cafe	3.000	
	30	Mo. Medico	2.000	
		" Luy	2.500	
		23 dias de 1 ^{oo} a 2500		62.100
		15 1/2 horas " " 200		3.100
		Saldo que recebeu	49.000	
			65.200	65.200
Julho	2	2 kilos de carne	1.200	
		1 garr. " pinga	1.800	
		Transp. a pag. 259	3.000	

Antonio Magutti

1916			Debito	Credito
Março	31	Transp. no pag. 8	15 400	6 000
"	"	M. Luy	2 500	
"	27	27 dias de fee a 5000		135 000
"	"	Saldo que recebeu	123 100	
			141 000	141 000
Abril	8	3 kilos de carne	1 800	
"	"	1 gan. " pingos	1 500	
"	15	2 kilos " carne	1 200	
"	20	M. Medeiros	2 000	
"	"	" Luy	2 500	
"	23 1/2	23 1/2 dias de fee a 5000		117 500
"	"	Saldo que recebeu	108 500	
			119 500	117 500
Maio	5	2 kilos de tomama	2 400	
"	6	1 gan. " pingos	1 500	
"	12	5 kilos " tomama	6 000	
"	13	2 " " carne	1 200	
"	"	1 gan. de pingos	1 500	
"	27	de beneficios de ang	1 000	
"	"	2 1/2 kilos de carne	1 500	
"	"	1 gan. " pingos	1 500	
"	31	M. Medeiros	2 000	
"	31	" Luy	2 500	
"	28 1/4	28 1/4 dias de fee a 5000		128 750
"	"	Saldo que recebeu	107 350	
			128 750	128 750
Junho	11	1 1/2 K. de carne	900	
"	"	1/2 de " cope	3 000	
"	13	2 1/2 kilos de carne	1 500	
"	30	1 maquina mediana	5 000	
"	"	M. Medeiros	2 000	
"	"	" Luy	2 500	
"	22 1/4	22 1/4 dias de fee a 5000		111 250
"	"	Saldo que recebeu	96 350	
			111 250	111 250
Julho	2	3 kilos de carne	1 800	
"	8	3 " " "	1 800	
"	9	1 gan. " pingos	1 500	
"	16	2 1/2 kilos " carne	1 500	
"	23	3 " " "	1 800	
"	30	escola a Louty Care	1 000	
		Transp. no pag. 145	9 700	

Antonio Serafin

1916			Debito	Credito
Março	31	M. Medeiros	2 000	
"	12	12 dias de fee a 3500		35 000
"	"	Saldo que recebeu	33 000	
			35 000	35 000
Antonio Magutti				
Julho	30	Transp. no pag. 144	9 700	
"	5	5 kilos de carne	1 800	
"	"	de beneficios de ang	1 000	
"	31	M. Medeiros	2 000	
"	"	" Luy	2 500	
"	26 1/4	26 1/4 dias de fee a 5000		131 250
"	"	Saldo que recebeu	114 250	
			131 250	131 250
Agosto	6	3 kilos de carne	1 800	
"	"	1 gan. de pingos	1 500	
"	"	1 carne " lombo	8 000	
"	13	3 kilos " carne	1 800	
"	19	3 " " "	1 800	
"	27	3 " " carne	1 800	
"	31	M. Medeiros	2 000	
"	"	" Luy	2 500	
"	26	26 dias de fee a 5000		135 000
"	6	6 horas " " " 500		3 000
"	"	Saldo que recebeu	116 900	
			138 000	138 000
Setembro	1	de apertor 2 rodas	6 000	
"	2	1/2 de " cope	3 000	
"	16	2 1/2 kilos " carne	1 500	
"	30	M. Medeiros	2 000	
"	"	" Luy	2 500	
"	26 1/4	26 1/4 dias de fee a 5000		132 500
"	2	2 horas " " " 500		1 000
"	"	Saldo que recebeu	118 500	
			133 500	133 500
Outubro	14	1 gan. de pingos	1 400	
"	31	M. Medeiros	2 000	
"	"	" Luy	2 500	
"	25	25 dias e 2 horas de fee a 5000		126 000
"	"	Saldo que recebeu	120 100	
			126 000	126 000

Felicio Pictoreto

Datas 1916		Debito	Credito
Abril 1	Transp. de pag. 1913	9 300	2 000
" 1	gan. de pingos	1 500	
" 11	diar. " francos a 2000		22 000
" 15	3 kilos " carne	1 800	
" 18	de beneficio de ariz	1 000	
" 22	1 gan. de pingos	1 500	
" 20	5/4 dias " fr. a 2000		10 500
" "	M. M. canas	4 000	
" "	9465 pés de café que trata a 15 reis		141 975
" "	Saldo que recebeu	161 875	
" "		176 975	176 975
Maio 10	1 gan. de pingos	1 500	
" 20	de beneficio de ariz	2 000	
Junho 4	3 kilos de carne	1 800	
" "	1 gan. " pingos	1 500	
" 20	4 dias " fr. a 2000		8 000
" "	M. M. canas	4 000	
" "	9 dias de fr. de Pedro a 2500		20 000
" "	5% horas " " 200		1 100
" "	9465 pés de café que trata a 15 reis		141 975
" "	Saldo que recebeu	159 975	
" "		171 075	171 075
Julho 2	1 gan. de pingos	1 500	
" 9	" " " "	1 500	
" 23	" " " "	1 400	
" "	de beneficio de ariz	2 000	
" 30	3% kilos de carne	2 100	
" "	escolas de Santa Rosa	500	
" 31	26 dias de fr. a 2500		65 000
" "	16% horas " " 200		3 300
Agosto 6	1 gan. " pingos	1 400	
" 20	4 kilos " carne	1 800	
" 27	1 gan. " pingos	1 400	
" 31	1% dias " fr.		3 000
" "	26 dias " fr. a 2500		65 000
" 30	horas " " 200		4 000
" "	M. M. canas	4 000	
" "	9465 pés de café que trata a 15 reis		141 975
" "	Saldo que recebeu	263 475	
" "		282 275	282 275
Setembro 1	1 dia de fr. rondando a quemadas		2 000
" "	Transp. a pag. 1913		

Arduino Jacinto

Datas 1916		Debito	Credito
Abril 1	1 gan. de pingos		1 500
" "	10 lb de futeis		1 000
" 8	4 kilos de carne		2 400
" "	carne no Stocao		25 000
" "	10 lb de futeis		1 000
" "	1 gan. " pingos		1 500
" 15	3 kilos de carne		1 800
" 15	15 lb " futeis		1 500
" "	1/2 lb de café		3 000
" 22	3 kilos " carne		1 800
" "	10 lb " futeis		1 000
" 29	2 kilos " carne		1 200
" "	1 barrigadas		1 500
" "	1 gan. de pingos		1 500
" "	5 lb " futeis		500
" 30	M. M. canas		2 000
" "	" Luz		2 500
" 23	diar. de fr. a 2500		57 500
" "	Saldo que recebeu		6 800
" "		57 500	57 500
Maio 5	1% kilo de tomates		1 200
" 6	3% kilos de carne		2 100
" "	1 gan. " pingos		1 500
" "	1/2 lb de café		3 000
" "	15 lb " futeis		1 500
" 13	2% kilos " carne		1 500
" "	carne no Stocao		25 000
" "	10 lb de futeis		1 000
" 20	10 " " "		1 000
" "	1 gan. de pingos em 13		1 500
" "	1 gan. " " "		1 500
" "	2 kilos " tomates		2 400
" "	3 kilos " carne		1 800
" 21	carne no Stocao		5 000
" 26	2 kilos de tomates		2 400
" 27	2% " " carne		1 500
" "	5 lb de futeis		500
" 31	Pancadas no cartao		4 000
" "	M. M. canas e Luz		4 500
" 27	diar. de fr. a 2500		67 500
" "	Saldo que recebeu		4 000
" "		67 500	67 500

Agostinho Lopes

Datas		Debito	Credito
Abri1	1		
		186 225	40 000
"	30	2 200	
			3 500
		3 600	
8		2 400	
15		1 000	
29		3 000	
30			2 000
"		4 000	
			92 085
			41 840
		229 425	229 425
Mai	1	41 840	
"	30	90 000	
27		8 000	
Junho	10	1 000	
		100 000	
30		4 000	
			92 085
			152 455
		244 840	244 840
Julho	1	182 455	
30		7 000	
Agosto	12	1 000	
31			2 000
"		5 000	
"		4 000	
			92 085
			105 670
		199 455	199 455
Setembro	1	105 670	
		12 500	
			382 000
			18 000
		3 300	
		7 000	
		7 000	
		2 000	
		5 000	
		257 530	
		400 000	400 000

Oniceto Damiao

Datas		Debito	Credito
Abri1	1		
			1 500
"	10	1 000	
"			3 000
"			1 100
18		30 000	
28		4 200	
29		1 500	
30		2 000	
"		2 500	
			56 250
		8 750	
		56 250	56 250
Mai	5	2 400	
6		1 800	
"		1 000	
20		1 200	
21		30 000	
26		3 000	
27		1 000	
31		2 000	
"		2 500	
			65 000
		20 100	
		65 000	65 000
Junho	4	2 100	
"		3 000	
10		2 400	
11		1 200	
"		500	
18		4 000	
"		1 200	
19		30 000	
30		2 000	
"		2 500	
			60 000
			1 100
		12 200	
		61 100	61 100
Julho	1	4 200	
2		1 200	
10		5 000	
			10 400

Transp. de pag. 256

Segunda Campana

Datas 1916			Debito	Credito
Abri	1	10 lb. de futas	1 000	
	8	10 " "	1 000	
	15	27 kilos " carne	1 500	
	"	10 lb. " futas	1 000	
	22	1 kilo " carne	600	
	"	10 lb. " futas	1 000	
		em dinheiro	800	
	30	Mo. Mocones	2 000	
		" Luz	2 500	
		20 dias de 24 h. de 1 ^o a 24 ^o		55 800
		Saldo que recebeu	44 400	
			<u>55 800</u>	<u>55 800</u>
Maio	5	2 kilos de farinha	2 400	
	31	Mo. Mocones	2 000	
		" Luz	2 500	
		4 dias de viagem a 24 ^o		10 800
		12 1/2 " " " 2500		31 875
		Saldo que recebeu	35 475	
			<u>42 675</u>	<u>42 675</u>

Omitio de Cruz 1^o

Datas 1916			Debito	Credito
Abri	1	Tramp. de p. 24	251 445	
	"	1 viagem de milha	2 000	
	8	10 kilos de carne	2 500	
	16	Em dinheiro	10 000	
	18	de beneficiis de ariz	1 000	
	22	2 kilos de carne	1 800	
	"	2 gar. " pingos	3 000	
	29	Pancas no Fuz	4 500	
	30	Mo. Mocones	4 000	
		5054 pag de copi que trata a 15 reis		75 810
		Balance		<u>185 335</u>
			<u>261 145</u>	<u>261 145</u>
Maio	1	Saldo a M favor	185 335	
	"	comento de moulhado	1 000	
	10	uma viagem de fuzas	2 000	
		2 kilos farinha em 5 con.	2 400	
		5/2 kilos de carne " 6 "	2 100	
	20	1/2 lb. de capi	2 000	
	"	3 kilos " farinha	3 600	
		Em dinheiro	85 000	
	26	2 kilos de farinha	2 400	
Junho	3	5 " " "	6 000	
	10	1/2 kilo " "	1 800	
	11	3 " " carne	1 800	
	17	1/2 " " farinha	1 800	
	18	1 gar. " pingos	1 800	
	23	4 kilos " farinha	4 800	
	24	em dinheiro	15 000	
	25	1 gar. de pingos	1 800	
	30	Pancas no ladar	5 700	
		Mo. Mocones	4 000	
		5054 pag de copi que trata a 15 reis		75 810
		Balance		<u>236 525</u>
			<u>312 335</u>	<u>312 335</u>
Julho	1	Saldo a M favor	236 525	
	2	2 kilos de carne	1 800	
	"	1/2 lb. de capi	2 000	
	8	4 kilos de farinha	4 800	
	23	adun no Dep. de M. de	30 000	
	"	1 gar. de pingos	1 800	
	"	4 kilos " farinha	4 800	
		Tramp. de pag. 263	282 325	

Camilo Rebolto

Datas 1916		Debito	Credito
Abril 1	Transp. do pag. 247	328 254	
" 2	viagem de milho	6 000	
8	2 viagens a madeira	6 000	
10	3 viagens a madeira	6 000	
"	1 gan. de pinço a 1.000	1 500	
15	1 l. de pinço	500	
29	5 kilos de cana	3 000	
"	1 gan. de pinço	1 500	
30	Mo. Moisés	4 000	
	4654 pís de copi que trata a 15 reis		70 191
	Balance		286 563
		286 754	286 754
Mai 1	Saldo a m. favor	286 563	
6	1 gan. de pinço	1 500	
15	3 kilos de cana	1 800	
"	1 gan. de pinço	1 500	
19	4 kilos de cana e 3 pedras de tabua	14 000	
30	Em ditano	60 000	
27	de limpeza cana	800	
"	1 gan. de pinço	1 800	
Junho 3	1 viagem a milho	4 000	
4	1 gan. de pinço	1 800	
18	1 "	1 800	
24	4 kilos de cana	2 400	
25	1 gan. de pinço	1 800	
30	Mo. Moisés	4 000	
	4654 pís de copi que trata a 15 reis		70 191
	Balance		313 572
		333 763	333 763
Julho 1	Saldo a m. favor	313 572	
23	4 kilos de cana	2 400	
31	Mo. Moisés	4 000	
	moim no Atacco	40 000	40 000
	4654 pís de copi que trata a 15 reis		70 191
	Balance		245 780
		355 922	355 922
Setembro 1	Saldo a m. favor	245 780	
	355 alqueires de copi que colheu a 500 reis		177 500
13	" " " " " " " "		13 000
23	Balance (import. perdidos pela fogueira)		55 280
		245 780	245 780

Francisco Pinto da Silva

Datas 1916		Debito	Credito
Maio 31	20 l. de pinço	8 000	
Abril 15	3 kilos de cana	1 800	
30	Mo. Moisés	4 000	
	3429 pís de copi que trata a 15 reis		51 435
	Saldo que recebeu	37 635	
		51 435	51 435
Junho 16	concerto da canoa	9 000	
30	Mo. Moisés	4 000	
	3429 pís de copi que trata a 15 reis		51 435
	Saldo que recebeu	28 435	
		51 435	51 435
"	Saldo a m. favor		38 435
14	de cana de 1.000 a 2.000		500
"	1 gan. de pinço	1 500	
30	Mo. Moisés	8 000	
	Saldo que recebeu	29 435	
		38 435	38 435
Julho 31	Remoim no conto	6 000	
Agosto 6	2 kilos de cana	1 800	
7	1 gan. de pinço	1 400	
27	1 "	1 400	
31	Mo. Moisés	4 000	
	3429 pís de copi que trata a 15 reis		51 435
	Saldo que recebeu	37 435	
		51 435	51 435
Setembro 3	20 l. de aquarant	7 000	
	245 alqueires de copi que colheu a 500		122 500
30	3/4 dias de cana de 1.000 a 2.000		7 000
"	Mo. Moisés	2 000	
	Notas	5 000	
	Saldo que recebeu	115 500	
		129 500	129 500
Novembro 25	1 gan. de pinço	1 400	
" 30	Remoim no conto	4 500	
	Mo. Moisés	4 000	
	3712 pís de copi que trata a 15 reis		55 680
	Saldo que recebeu	45 780	
		55 680	55 680
Dezembro 16	1 gan. de pinço	1 400	
	Remoim no conto	8 500	
"	" " " "	3 500	
	Transp. do pag. 460	13 400	

Jose Paganotti

Datas 1916			Debito	Credito
Abril	3	Transp. de pag. 175	3.000	
"	"	2% kilos de carne	1.500	
"	15	"	1.500	
"	"	de beneficio de carne	2.000	
"	22	3% kilos de carne	1.500	
"	24	"	1.500	
"	30	M. Mouras	4.000	
"	"	" Luz	5.000	
"	"	4739 pag de cafe que trata a 15 reis		71.085
"	"	Saldo que recebeu	51.585	
			71.085	71.085
Mai	13	2 kilos de carne	1.200	
"	30	1/2 de " cafe	3.000	
"	25	2 magens de milho	8.000	
"	27	3 kilos " carne	1.800	
Junho	11	3 " " carne	1.800	
"	17	2 " " "	1.200	
"	25	1 gan " pinga	1.500	
"	30	M. Mouras	4.000	
"	"	" Luz	5.000	
"	"	4739 pag de cafe que trata a 15 reis		71.085
"	"	Saldo que recebeu	43.285	
			71.085	71.085
Julho	8	3 kilos de carne	1.800	
"	16	2% " " "	1.500	
"	23	2% " " "	1.500	
"	30	2 " " "	1.200	
Agosto	6	2 " " "	1.200	
"	12	3% kilos de carne	2.100	
"	27	2 " " "	1.200	
"	31	1 magem medica	5.000	
"	"	M. Mouras	4.000	
"	"	" Luz	5.000	
"	"	4739 pag de cafe que trata a 15 reis		71.085
"	"	Saldo que recebeu	46.585	
			71.085	71.085
Setembro	16	2% kg de carne	1.500	
"	21	de beneficio de carne	1.000	
"	27	alugueres de cafe que colheu a 500 reis		135.000
"	18	" " " repasse		13.000
"	30	M. Mouras	2.000	
"	"	Transp. a pag. 357	4.500	153.000

Antonio Franco de Mouras

Datas 1916			Debito	Credito
Abril	15	Transp. de pag. 64	11.800	
"	"	3 kilos de carne	1.800	
"	"	10 lb. " feijo	1.000	
"	22	5 kilos " carne	1.800	
"	"	1/2 de " de cafe	3.000	
"	"	1 gan. " pinga	1.500	
"	29	15 lb. de feijo	1.500	
"	30	M. Mouras	2.000	
"	"	" Luz	2.500	
"	"	22 3/4 dias de 1 ^{oo} a 3 ^{oo}		68.250
"	"	23 1/4 " " " Faminis a 2 ^{oo}		46.500
"	"	23 1/2 dias e 2 1/2 horas de 1 ^{oo} de Cesar		23.800
"	"	Saldo que recebeu	111.650	
			138.550	138.550
Mai	6	2% kilos de carne	1.500	
"	"	1 gan. de pinga	1.500	
"	"	15 lb. " feijo	1.500	
"	12	2 kilos " carne	1.200	
"	28	15 lb. " feijo	1.500	
"	"	1 gan. " pinga	1.500	
"	"	2% kilos de carne	1.500	
"	29	2 " " "	1.200	
"	31	M. Mouras	2.000	
"	"	" Luz	2.500	
"	"	26 1/4 dias de 1 ^{oo} a 3.000		75.450
"	"	26 1/4 " " " de Faminis a 2 ^{oo}		50.500
"	"	25 dias de 1 ^{oo} de Cesar a 1 ^{oo}		25.000
"	"	Saldo que recebeu	135.350	
			151.250	151.250
Junho	4	2 kilos de carne	1.200	
"	"	1 gan. " pinga	1.800	
"	"	10 lb. " feijo	1.000	
"	11	2% kg. " carne	1.500	
"	"	1/2 de " de cafe	3.000	
"	18	2 kilos " carne	1.200	
"	"	15 lb. " feijo	1.500	
"	24	3 kilos " carne	1.800	
"	25	1 gan. " pinga	500	
"	"	15 lb. " feijo	1.500	
"	30	M. Mouras	2.000	
"	"	" Luz	2.500	
"	"	Transp. a pag. 345	19.500	

José Thereso

Datas			Debito	Credito
Abri	15	Transp. do bay. 40	9 200	
"	8	kilos de carne	1 800	
"	15	lb. " futeis	1 500	
"	1	lb. de pinço	500	
23	3	kilos " carne	1 800	
"		uma enxada de 2 libras	2 800	
29	2%	kilos de carne	1 500	
30		Mo. Urcuiz	2 000	
"		" Luz	2 500	
		22 1/4 dias de fee a 4000		89 000
		22 1/2 " " " de Alfredo a 1000		22 500
		22 " " " Cesar " 200		44 000
		Saldo que recebeu	131 900	
			<u>155 500</u>	<u>155 500</u>
Maio	5	4 kilos de toucinho	4 800	
"	6	" " " carne	2 400	
"	15	lb. " futeis	1 500	
12	1	vingue de milho eigo lombo	3 000	
13	10	lb. de futeis	1 000	
20	10	" " "	1 000	
"		1/2 lb. de cafe em 13	3 000	
"		3 kilos " toucinho	3 600	
"		2% " " carne	2 100	
26	2%	" " " toucinho	3 000	
27	10	lb. " futeis	1 000	
31		Paninas no Foz	1 500	
"		Mo. Urcuiz	2 000	
"		" Luz	2 500	
		22 1/4 dias de servico a 4000		89 000
		25 " " " Alfredo a 1000		25 000
		24 " " " Cesar " 200		48 000
		Saldo que recebeu	129 600	
			<u>162 000</u>	<u>162 000</u>
Junho	3	4 kilos de toucinho	4 800	
"	4	" " " carne	2 400	
"		1/2 lb. " cafe	3 000	
"	10	lb. " futeis	1 000	
11	3	kg. " carne	1 800	
"	10	lb. " futeis	1 000	
17	2%	kilos " toucinho	3 000	
18	20	lb. " futeis	2 000	
		Transp. a pag. 222	19 000	

Arthur Ferr. Neves

Datas			Debito	Credito
Abri	15	Transp. do pag. 53	5 500	
"	1	gan. de pinço	1 500	
22	1	gan. " pinço	1 500	
29	10	lb. de futeis	1 000	
"		1 gan. de pinço	1 500	
"		2 kilos de toucinho	2 400	
30		Mo. Urcuiz	2 500	
"		" Luz	2 000	
		20 1/4 dias de fee a 2500		50 625
		Saldo que recebeu	32 425	
			<u>50 625</u>	<u>50 625</u>
Maio	6	1% kilos de carne	900	
"		1 gan. " pinço	1 500	
13	10	lb. " futeis	1 000	
"		1 lb. " pinço	500	
19	3%	kilos de toucinho	4 200	
"		1 gan. " pinço	1 500	
27	2	kilos " carne	1 500	
"		10 lb. " futeis	1 000	
31		Mo. Urcuiz	2 000	
"		" Luz	2 500	
		26 dias de fee a 2500		65 000
		Saldo que recebeu	48 700	
			<u>65 000</u>	<u>65 000</u>
Junho	3	3 kilos de toucinho	3 600	
"	4	1 gan. " pinço	1 800	
"		1/2 lb. de cafe	3 000	
11	1	gan. " pinço	1 800	
17	1%	kg. " toucinho	1 800	
18	1%	" " carne	900	
"		1 gan. de pinço	1 500	
23	4%	kilos " toucinho	5 400	
25	1	lb. " pinço	500	
"		10 lb. " futeis	1 000	
30		Mo. Urcuiz	2 000	
"		" Luz	2 500	
		22 1/4 dias de fee a 2500		59 375
		10% horas " " fee		2 700
		Saldo que recebeu	33 975	
			<u>62 075</u>	<u>62 075</u>
Julho	1	5 kilos de toucinho	6 000	
		Transp. a pag. 253		

José Ferreira

Datas			Debito	Credito
1916				
Abril	15	1/2 de café	3.000	
	5	horas " serviço		1.000
	30	M. Medeiros	2.000	
		" leite	2.500	
	28	dias e 2 1/2 h. de 1 ^o a 2 ^o		70.500
		Saldo que recebeu	64.000	
			70.500	70.500
Maio	12	2 1/2 kilos de toucinho	3.000	
	27	2 " " carne	1.200	
	31	Saldo de Abril e Maio	3.500	
		uma viagem de leite	5.000	
		M. Medeiros	2.000	
		" leite	2.500	
	27	dias de 1 ^o a 2 ^o		67.500
		Saldo que recebeu	50.300	
			67.500	67.500
Junho	3	3 kilos de toucinho	3.600	
	4	2 " " carne	1.200	
	10	2 1/2 " " toucinho	3.000	
	18	1 1/2 " " carne	900	
		1/2 de café	3.000	
	24	2 1/2 kilos " carne	1.500	
	30	Leite	2.500	
		M. Medeiros	2.000	
		" leite	2.500	
	31	dias de serviço a 2 ^o		54.375
		13 1/2 horas " " a 2 ^o		2.400
		Saldo que recebeu	36.875	
			57.075	57.075
Julho	1	2 kilos de toucinho	2.400	
	4	4 " " "	4.800	
	23	2 " " carne	1.200	
	30	2 kilos de carne	1.200	
		1 l. " leite	400	
		comida de Santa Casa	500	
		Leite	1.500	
	31	M. Medeiros	2.000	
		" leite	2.500	
	38	dias de 1 ^o a 2 ^o		70.000
		5 horas " " a 2 ^o		1.000
		Saldo que recebeu	53.500	
			71.000	71.000

Otto Wender

Datas			Debito	Credito
1916				
Abril	18	Transp. de p. 76	6.000	
		ordem no Hócc	50.000	
	23	10 lb. de feijão	1.000	
		1 garra " leite	1.500	
	28	2 1/2 kilos " toucinho	4.500	
	29	1/2 de café	3.000	
		5 lb. de feijão	500	
	30	Remessas no Fray	3.400	
		M. Medeiros	2.000	
		" leite	2.500	
		em ordens		75.000
		23 dias e 2 1/2 horas de 1 ^o a 2 ^o		47.500
		Saldo que recebeu	47.800	
			122.500	122.500
Maio	5	1 kilos de toucinho	2.400	
		1 saca de pó	1.000	
	6	1 garra " leite	1.500	
		5 lb. " feijão	500	
	12	2 kilos " toucinho	2.400	
	13	10 lb. " feijão	1.000	
	20	5 " " feijão	500	
		1 garra " leite em 13	1.500	
		1 garra " "	1.500	
		4 1/2 kilos de toucinho	5.400	
	22	ordem no Hócc	50.000	
	24	1 viagem de milho para leite	5.000	
	27	10 lb. de feijão	1.000	
		1 garra " leite	1.800	
	31	Remessas no Fray	5.600	
		M. Medeiros	2.000	
		" leite	2.500	
		em ordens		75.000
		26 dias de 1 ^o a 2 ^o de Manoel		52.000
		Saldo que recebeu	41.400	
			127.000	127.000
Junho	3	3 kilos de toucinho	3.600	
	4	1/2 de café	3.000	
	10	3 1/2 kilos de toucinho	4.200	
	11	5 lb. " feijão	500	
	13	5 " " "	500	
	23	4 1/2 kilos " toucinho	9.000	
		Transp. de pag. 251	20.800	

Campe Emitio

Datas 1916			Debito	Credito
Abri	18	Transp. de pag. 299	1.000	
"	"	de beneficio de arroy	1.000	
	22	3 kilos de carne	1.800	
	29	1 " " carne	600	
	"	1 l. de pinga	500	
	30	M. M. M. M.	4.000	
		4627 pag. de capi que trata a 15 reis		69.405
		Saldo que recebeu	61.605	
			69.405	69.405
Maio	6	1 l. de pinga	500	
	19	uma moeda de lombo	3.000	
	27	de beneficio de arroy	1.000	
Junho	2	1 moeda de madeira	3.000	
	25	1 l. de pinga	1.800	
	30	M. M. M. M.	4.000	
		4627 pag. de capi que trata a 15 reis		69.405
		Saldo que recebeu	57.405	
			69.405	69.405
Agosto	6	3 kilos de carne	1.800	
	"	1 gan. de pinga	1.400	
	"	de beneficio de arroy	500	
	31	M. M. M. M.	4.000	
		4627 pag. de capi que trata a 15 reis		69.405
		Saldo que recebeu	61.905	
			69.405	69.405
Setembro	1	de beneficio de arroy	500	
	14	Um dinheiro	70.000	
		379 alguns de capi que colheu a 500 reis		189.500
	21	" " repou		21.000
	30	1 l. de pinga	400	
	"	M. M. M. M.	2.000	
		Roteiro "	5.000	
		Saldo que recebeu	132.600	
			210.500	210.500
Outubro	14	1 l. de pinga	400	
	"	de beneficio de arroy	500	
	28	1 l. de pinga	400	
Novembro	4	" " "	400	
	"	de beneficio de arroy	300	
	11	1 l. de pinga	400	
	30	M. M. M. M.	4.000	
		Transp. a pag. 406	6.400	

João Babbino

Datas 1916			Debito	Credito
Abri	22	Transp. de pag. 282	3.200	
"	"	3 kilos de carne	1.800	
"	10	10 l. de pinga	1.000	
	"	em dinheiro	800	
	30	M. M. M. M.	2.000	
		21% dias de 100 a 250		53.750
		Saldo que recebeu	44.950	
			53.750	53.750
Maio	19	3 kilos de toucinho	3.600	
	31	M. M. M. M.	2.000	
		26% dias de 100 a 250		66.875
		Saldo que recebeu	61.275	
			66.875	66.875
Junho	18	uma porca	4.000	
"	27	2 kilos de carne	1.500	
	30	M. M. M. M.	3.000	
		20% dias de 100 a 250		50.625
		15% horas " " "		3.100
		Saldo que recebeu	46.225	
			53.725	53.725
Julho	1	3 kilos de toucinho	3.600	
	20	esmola de lombo cozido	300	
	31	M. M. M. M.	2.000	
		24% dias de 100 a 250		66.875
	10	horas " " "		2.000
		Saldo que recebeu	62.475	
			68.875	68.875
Agosto	5	3 kilos de toucinho	3.200	
	6	2 " " carne	1.200	
	"	1 gan. de pinga	1.400	
	13	2 kilos de carne	1.200	
	31	M. M. M. M.	2.000	
	"	luz	2.500	
		27% dias de 100 a 250		68.750
		7% horas " " "		1.500
		Saldo que recebeu	57.750	
			70.250	70.250
Setembro	2	1 l. de capi	3.000	
	9	1 l. de pinga	400	
	16	2 kilos de carne	1.200	
	30	M. M. M. M.	2.000	
		Transp. a pag. 342	6.600	

Va. Carrossi

Datas 1916		Debito	Credito
Abril 22	Transp. de pag. 204	59 000	
" 1	l. de pingos	500	
30	M. Medeiros	4 000	
	4906 pés de café que trata a 15 reis		73 590
	Saldo que recebeu	10 090	
		73 590	73 590
Maio 20	Em dinheiro	50 000	
	1 maquina medidor em 20 de Maio	5 000	
31	Premios no banco	4 500	
Junho 3	de beneficiário de seguro	1 000	
13	1/2 l. de café	3 000	
24	47 kilos " cana	2 700	
30	M. Medeiros	4 000	
	4906 pés de café que trata a 15 reis		73 590
	Saldo que recebeu	3 390	
		73 590	73 590
Julho 20	Em dinheiro	25 000	
30	1 l. de pingos	1 000	
Agosto 10	1/2 l. de café	3 000	
31	M. Medeiros	4 000	
	4906 pés de café que trata a 15 reis		73 590
	Saldo que recebeu	41 190	
		73 590	73 590
"	Saldo a seu favor		41 100
	Saldo Medeiros	5 000	
	Repasso de 8 alqueires de café a 1000		8 000
	272 alqueires " café que colheu a 500		136 000
	Saldo que recebeu	180 100	
		185 100	185 100

João Ferr. Neves

Datas 1916		Debito	Credito
Abril 22	Transp. de pag. 278	26 220	
" 1	gan. de pingos	1 500	
30	M. Medeiros	4 000	
	4232 pés de café que trata a 15 reis		63 480
	Saldo que recebeu	31 460	
		63 480	63 480
Maio 6	1 gan. de pingos	1 500	
" 13	22 l. de pingos	2 720	
30	1/2 l. de café	3 000	
31	1 maquina de mello	4 000	
Junho 4	1 gan. " pingos	1 800	
10	13 kilos " cana	1 800	
11	1 gan. " pingos	1 800	
18	" " " "	1 800	
25	" " " "	1 800	
"	1/2 l. de café	3 000	
30	M. Medeiros	4 000	
	4232 pés de café que trata a 15 reis		63 480
	Saldo que recebeu	31 060	
		63 480	63 480
Julho 2	1 gan. de pingos	1 800	
9	" " " "	1 800	
16	22 l. de pingos	8 800	
23	4 kilos " cana	2 400	
Agosto 10	1/2 l. de café	3 000	
30	1 gan. " pingos	1 400	
27	1 gan. " " "	1 400	
31	M. Medeiros	4 000	
	4232 pés de café que trata a 15 reis		63 480
	Saldo que recebeu	38 880	
		63 480	63 480
Setemb. 2	1 gan. de pingos	1 400	
" 9	" " " "	1 400	
16	" " " "	1 400	
	409 alqueires de café que colheu a 500 reis		204 500
	12 " " " repasse		12 000
23	1 gan. " pingos	1 400	
"	1/2 l. de café	3 000	
30	1 gan. " pingos	1 400	
	M. Medeiros e Neteis	4 000	
	Saldo que recebeu	199 500	
		216 500	216 500

Felício Bezaro

Datas 1916			Debito	Credito
Abri	22	Transp. ao p.	190	17 500
"	1	gan. de pinças		1 500
"	29	2 kilos de carne		1 200
"	1	gan. " pinças		1 500
"	30	Remoios no Fuzg		1 000
"		Mo. Moenais		4 000
"		" Luz		5 000
"		5320 pag. de café que trata a 15 reis		79 800
"		Saldo que recebeu	43 100	
			<u>79 800</u>	<u>79 800</u>
Maio	6	1 gan. de pinças		1 500
"	13	1 " " "		1 500
"	20	1 gan. " "		1 500
"		2 kilos " carne		1 200
"	27	3% " " "		2 100
"		1 gan. " pinças		1 500
"	31	Remoios no Barros		6 000
"		1 níqueo de lenha		4 000
Junho	4	2 kilos " carne		1 200
"		1 gan. " pinças		1 800
"	10	de benefício de luz		1 000
"	11	1 gan. de pinças		1 800
"	18	1 " " "		1 800
"	25	1 " " "		1 800
"	30	Remoios no Barros		8 500
"		Luz		4 500
"		Mo. Moenais		4 000
"		" Luz		5 000
"		5320 pag. de café que trata a 15 reis		79 800
"		Saldo que recebeu	28 800	
			<u>79 800</u>	<u>79 800</u>
Julho	9	1 gan. de pinças		1 800
"	16	1 " " "		1 800
"	23	1 " " "		1 400
"	30	3% kilos " carne		2 100
"		1 gan. " pinças		1 400
"	31	Remoios no Barros		3 500
Agosto	6	1 gan. de pinças		1 400
"	13	1 " " "		1 400
"	20	1 " " "		1 500
"	27	1 " " "		1 400
			<u>17 600</u>	
Transp. a pag.			300	

João Bonci

Datas 1916			Debito	Credito
Abri	22	de tomimbo	14 934	
"	30	4 arrobas		100 000
Maio	21	Em dinheiro	70 000	
"	31	em ordenado		100 000
Junho	4	3 kilos de carne	1 800	
"	18	4 " " "	2 400	
"	24	2 " " tomimbo	2 400	
"	30	Mo. Moenais	6 000	
"		" Luz	7 500	
"		Saldo que recebeu	194 076	
			<u>300 000</u>	<u>300 000</u>
Julho	11	Em dinheiro	20 000	
"		uma banheira	3 000	
"	16	7% de café		
"		1 saca de porco	1 000	
"		2% kilos " carne	1 500	
"	23	3 " " "	1 800	
"		lenha	3 000	
"	29	1 saca	1 000	
"	30	3 kilos de carne	1 500	
"	31	em ordenado		100 000
"		remedios no Barros	9 000	
Agosto	5	3 kilos de tomimbo	3 600	
"	12	2% " " "	3 000	
"	13	10 lo. " fuba	600	
"	15	30% kilos " carne de porco	28 265	
"	16	Em dinheiro	9 000	
"	24	20 es. de fuba	1 600	
"	31	Remoios no Barros	1 000	
"		em ordenado		100 000
Setemb.	9	20 lo. de fuba	1 600	
"	16	6 kilos " carne	3 600	
"	23	Em dinheiro	5 000	
"	30	Em " "	30 000	
"		em ordenado		100 000
"		Mo. Moenais	6 000	
"		" Luz	7 500	
"		Saldo que recebeu	121 835	
			<u>300 000</u>	<u>300 000</u>
Outub.	13	4 kilos de tomimbo	4 000	
"	20	3% " " "	3 500	
"		1/2 d. " café		
			<u>7 500</u>	
Transp. a pag.			369	

Francisco Turlan

Datas			Debito	Credito
1916				
Abri	30	M. Mearis	4 000	
		5661 pis de café que trata a 15 reis		84 915
		Saldo que recebeu	80 915	
			84 915	84 915
Maio	6	1/2 ad. de café	3 000	
	20	de benefício de aux	1 000	
Junho	18	uma feira	4 000	
	30	M. Mearis	4 000	
		5661 pis de café que trata a 15 reis		59 915
		Saldo que recebeu	73 915	
			84 915	84 915
Julho	16	5 kilos de carne	3 000	
	29	de benefício de aux	1 000	
	31	M. Mearis	4 000	
		5661 pis de café que trata a 15 reis		84 915
		Saldo que recebeu	76 915	
			84 915	84 915
Setembr	16	4 kg de carne	2 400	
		584 alguns de café que colheu a 500		192 000
	20	" " repasse		20 000
	26	de benefício de aux	1 000	
	30	M. Mearis	2 000	
		Retido "	5 000	
		Saldo que recebeu	201 600	
			212 000	212 000
Novembr	30	M. Mearis	4 000	
		5850 pis de café que trata a 15 reis		83 250
		Saldo que recebeu	79 250	
			83 250	83 250
Dezembr	13	de benefício de aux	600	
	31	M. Mearis	4 000	
		5850 pis de café que trata a 15 reis		83 250
		Saldo que recebeu	78 650	
			83 250	83 250
1917	28	imposto de caminho	5 000	
		M. Medico	2 000	
Mar	31	de benefício de aux	1 000	
		M. Medico	2 000	
		5850 pis de café que trata a 15 reis		83 250
		Saldo que recebeu	73 250	
			83 250	83 250
Maio	5	3 K. de carne	1 800	
		Transp. na folha		4

José da Cruz

Datas			Debito	Credito
1916				
Abri	29	Transp. de pag. 105	95 400	
		42 kilos de carne	2 400	
		1 gan. " pingos	1 500	
		30 ls. " fuba	2 000	
	30	M. Mearis	2 000	
		" luz	2 500	
		22% dias e 2% horas a 2500		56 450
		B. comiss		49 350
			106 100	106 100
Maio	1	Saldo a my favor	49 350	
	5	1% kilo de toucinho	1 800	
	6	3 kilos de carne	1 800	
		1 gan. de pingos	1 500	
		20 ls. " fuba	2 000	
	12	2 kilos " toucinho	2 400	
		ordem no Horeco	15 000	
	13	15 ls. de fuba	1 500	
	20	20 ls. de fuba	2 000	
		1 gan. de pingos em 13	1 500	
		1 gan. " pingos	1 500	
		2% kilos " toucinho	3 000	
		3 " " carne	1 800	
		ordem no Horeco	15 000	
	25	ordem no Horeco	5 000	
	26	2 kilos de toucinho	2 400	
	27	3% " " carne	2 100	
		15 ls. " fuba	1 500	
		1 gan. " pingos e Medico e luz de Maio	6300	
Junho	4	4 kilos " carne	2 400	
		1 gan. " pingos	1 800	
		1/2 ad. " café	3 000	
		15 ls. " fuba	1 500	
		ordem no Horeco	15 000	
	10	2 kilos de toucinho	2 400	
	11	3 " " carne	1 800	
		1 gan. " pingos	1 800	
		15 ls. " fuba	1 500	
	14	3 kilos " toucinho	3 600	
	18	3 " " carne	1 800	
		1 gan. " pingos	1 800	
		15 ls. " fuba	1 500	
		Transp. a pag. 227	157 350	

Alfredo Pereira

Datas 1916		Debito	Credito
Abri	27		Transp. de p. 234 9.800
"	"	3 kilos de carne	1.200
"	"	1 l. de pingos	500
	30	Mo. Medeiros	4.000
		4418 pij de café que trata a 15 reis	66.270
		Saldo que recebeu	50.470
			66.270
			66.270
Maio	6	2 ls. de pingos	1.000
"	13	2 " " "	1.000
"	20	1/2 l. de café	3.000
Junho	11	3 ks. de carne	1.800
"	15	1 gan. " pingos	1.800
	30	Mo. Medeiros	4.000
		4418 pij de café que trata a 15 reis	66.270
		Saldo que recebeu	53.670
			66.270
			66.270
Julho	23	1 l. de pingos	1.400
"	"	3 kilos de carne	1.800
"	"	Em dinheiro	50.000
	30	1/2 l. de café	3.000
	31	América no Bote	2.500
Agosto	6	1 gan. de pingos	1.400
"	17	1 l. " "	1.400
"	26	5/8 kilos " carne	2.700
"	27	1 gan. " pingos	1.400
	31	Mo. Medeiros	4.000
		4418 pij de café que trata a 15 reis	66.270
		Botango	2.730
			69.000
		Saldo a m/ favor	2.730
			234.000
		468 alqueires de café que colheu a 500	6.000
		6 " " repasse a 1000	5.000
		Notas Médias	232.270
		Saldo que recebeu	240.000
			240.000

Luiz Agostini

Datas 1916		Debito	Credito
Abri	30		Transp. de p. 33 15.900
"	"	Mo. Medeiros	2.000
"	"	" Luiz	2.500
		suas ordens	80.000
		23% dias de 100 e 2% de de botango a 2000	44.500
		Saldo que recebeu	104.100
			124.500
			124.500
Maio	1	30 ls. de feijão	3.000
"	"	1 curaxoa	4.000
"	8	30 ls. " feijão	3.000
"	12	2 kilos de toucinho	2.400
"	13	2 " " carne	1.200
"	13	30 ls. " feijão	3.000
"	20	30 " " "	3.000
"	"	1 gan. " pingos em 15	1.500
"	"	1/2 l. de café	3.000
"	"	2% kilos " toucinho	3.000
"	31	Mo. Medeiros	2.000
"	"	" Luiz	2.500
		suas ordens	80.000
		26 dias de 100 de Botango a 2000	52.000
		Saldo que recebeu	100.400
			132.000
			162.000
Junho	4	1 gan. de pingos	1.800
"	"	30 ls. " feijão	3.000
"	"	18 1 gan. " pingos	1.800
"	"	24 3 kilos " carne	1.800
"	"	uma viagem de lousas	5.000
"	"	25 1/2 l. de café	3.000
"	"	30 Mo. Medeiros	3.000
"	"	" Luiz	2.500
		suas ordens	80.000
		22% dias de 100 de Botango a 2000	44.500
		13% horas " " " " 200	2.700
		Saldo que recebeu	106.800
			124.200
			124.200
Julho	2	1 gan. de pingos	1.800
"	"	9 " " " "	1.800
"	"	16 " " " "	1.800
"	"	23 30 ls. " feijão	2.400
"	"	30 30 " " "	2.400
		Transp. a pag. 273	10.200

Jose Bertolin

Datas 1916			Debito	Credito
Abril	30	Transp. ao pag. 49	8.000	
"	"	M. Luz	2.500	
"	"	23 dias de feo a 4000		94.000
"	"	ordenado de Joao		25.000
"	"	Saldo que recebeu	108.200	
			<u>119.000</u>	<u>119.000</u>
Mais	6	3 kilos de carne	1.500	
"	"	1 gam. " pingos	1.500	
"	10	2% kilos " carne	1.500	
"	"	1 gam. " pingos	1.500	
"	20	1 " " pingos	1.500	
"	"	3 kilos " carne	1.800	
"	27	2 " " carne	1.200	
"	"	1 gam. de pingos	1.800	
"	31	Saldo de Abril e Maio	2.500	
"	"	M. Medeiros	2.000	
"	"	M. Luz	2.500	
"	"	26 dias de feo a 4000		104.000
"	"	ordenado de Joao		25.000
"	"	Saldo que recebeu	109.000	
			<u>129.000</u>	<u>129.000</u>
Junho	4	2 kilos de carne	1.200	
"	"	1 gam. " pingos	1.800	
"	"	1/2 de " cafe	3.000	
"	9	uma viagem de lancha	5.000	
"	11	5 kg. de carne	1.800	
"	"	1 gam. " pingos	1.800	
"	18	2 kilos " carne	1.200	
"	"	1 gam. " pingos	1.800	
"	30	Saldo	2.500	
"	"	M. Medeiros	2.000	
"	"	M. Luz	2.500	
"	"	24 dias de feo a 4000		96.000
"	"	ordenado de Joao		25.000
"	"	Saldo que recebeu	96.000	
			<u>121.000</u>	<u>121.000</u>
Julho	2	3 kilos de carne	1.800	
"	"	1/2 de " cafe	3.000	
"	8	5 kilos " farinha	6.000	
"	"	2 " " carne	1.200	
"	16	3 " " "	1.800	
			<u>13.800</u>	
			Transp. a pag. 261	

Lawrence Schmidt

Datas 1916			Debito	Credito
Abril	30	Saldo a sf favor		143.300
"	"	diff. em parajuntas	27.500	
"	"	Saldo que recebeu	115.800	
			<u>143.300</u>	<u>143.300</u>
Mais	6	25 lb. de feo	2.500	
"	13	25 " " "	2.500	
"	20	25 " " "	2.500	
"	27	25 lb. de feo	2.500	
"	"	1 lb. de cafe	6.000	
"	31	M. Medeiros	2.000	
"	"	2500 parajuntas a 55%		137.500
"	"	6 paraj. pa. fructos		1.500
"	"	50 paraj. pa. termino a 1700		51.000
"	"	Saldo que recebeu	192.000	
			<u>190.000</u>	<u>190.000</u>
Junho	11	25 lb. de feo	2.500	
"	19	25 " " "	2.500	
"	28	uma viagem de lancha	3.000	
"	30	2000 parajuntas que feo a 55%		110.000
"	"	M. Medeiros	2.000	
"	"	Saldo que recebeu	100.000	
			<u>110.000</u>	<u>110.000</u>
Julho	30	1 lb. de cafe	6.000	
"	31	M. Medeiros	2.000	
"	"	4000 parajuntas que feo a 55%		220.000
"	"	Saldo que recebeu	212.000	
			<u>220.000</u>	<u>220.000</u>
Agosto	31	M. Medeiros	2.000	
"	"	3500 parajuntas a 55%		137.500
"	"	Saldo que recebeu	135.500	
			<u>137.500</u>	<u>137.500</u>
Setembro	9	uma viagem de lancha	3.000	
"	15	500 parajuntas que entregou		27.500
"	23	1 lb. de cafe	3.000	
"	30	1800 parajuntas a 55%		99.000
"	"	M. Medeiros	2.000	
"	"	Saldo que recebeu	118.500	
			<u>126.500</u>	<u>126.500</u>
Outubro	2	1800 parajuntas a 55%		99.000
"	10	205 " " "		11.165
"	18	1 lb. de cafe	6.000	
			<u>6.000</u>	
			Transp. a pag. 1107	
			6.000	110.165

Va. Marcelino

Datas			Debito	Credito
1916				
Abril	30	Transp. de p. 233	18 000	
"	"	Mo. Moçim	4 000	
"	"	5825 pjs de café que trata a 15 reis		87 375
"	"	Saldo que recebeu	68 375	
			82 375	87 375
Maio	6	2 kilos de carne	1 200	
"	30	"	1 200	
"	26	" toucinho	3 600	
Junho	3	"	3 600	
"	10	" toucinho	1 800	
"	11	" carne	1 800	
"	24	" carne	600	
"	30	Removido no Corto	5 000	
"	"	Mo. Moçim	4 000	
"	"	5825 pjs de café que trata a 15 reis		87 375
"	"	Saldo que recebeu	64 575	
			82 375	87 375
Julho	1	2 kilos de toucinho	6 000	
"	8	" carne	1 800	
"	15	" toucinho	6 000	
"	23	" carne	1 800	
"	29	" toucinho	4 200	
"	31	Removido no Corto	4 000	
Agosto	6	3 kilos de carne	1 800	
"	12	" toucinho	1 800	
"	16	"	6 000	
"	31	Mo. Moçim	4 000	
"	"	5825 pjs de café que trata a 15 reis		87 375
"	"	Saldo que recebeu	49 945	
			82 375	87 375
Setembro	6	73 alqueires de café que colheu a 500		336 000
"	27	alg. " repasse		37 000
"	30	Mo. Moçim	2 000	
"	"	Notas "	5 000	
"	"	Saldo que recebeu	366 000	
			373 000	373 000
Outubro	18	2 kg de carne	1 200	
"	30	Mo. Moçim	4 000	
"	"	5031 pjs de café que trata a 15 reis		75 465
"	"	Saldo que recebeu	40 265	
			75 465	75 465

Ernesto Demarchi

Datas			Debito	Credito
1916				
Abril	30	Transp. de pag. 158	210 000	55 000
"	"	Mo. Moçim	4 000	
"	"	" Luz	5 000	
"	"	9701 pjs de café que trata a 15 reis		145 515
"	"	Saldo		18 485
			219 000	219 000
Maio	1	Saldo a m favor	18 485	
"	"	Em dinheiro	200 000	
"	26	de limpezia de ariz	2 000	
"	31	3 dias de férias a 200		6 000
"	10	" " " a 200		20 000
Junho	30	23 dias " " " a 200		57 600
"	"	13% horas " " a 200		3 100
"	"	4 dias de férias a 200		8 000
"	"	Mo. Moçim	4 000	
"	"	" Luz	5 000	
"	"	9701 pjs de café que trata a 15 reis		145 515
"	"	Saldo que recebeu	12 130	
			241 615	241 615
Julho	1	Em dinheiro	200 000	
"	2	de limpezia de ariz	1 000	
"	31	26 dias de férias a 200		52 000
"	"	13% horas " " a 200		2 700
Agosto	4	de limpezia de ariz	1 000	
"	6	3 kilos de carne	1 200	
"	12	1 kilo de machoado	1 800	
"	23	dias de férias de julho a 200		46 000
"	31	Mo. Moçim	4 000	
"	"	" Luz	5 000	
"	"	9701 pjs de café que trata a 15 reis		145 515
"	"	Saldo que recebeu	32 515	
			246 215	246 215
Setembro	7	43 alqueires de café que colheu a 500		371 500
"	26	" " repasse		46 000
"	30	9 dias " " a 200		18 000
"	"	3 horas " " a 200		6 000
"	"	Mo. Moçim	2 000	
"	"	" Luz	2 500	
"	"	Notas	5 000	
"	"	Saldo que recebeu	426 400	
			435 900	435 900

Jose Antoniel

Datas			Debito	Credito
1916				
Abri	30	Transp. de p. 250	10 300	3 500
"	"	Mo. Mercaderes,	4 000	
		4050 pig de cafe que trata a 15 reis		60 750
		Saldos que recebeu	49 950	
			64 250	64 250
Maio	1	de comento de carnes	3 000	
"	6	3 1/2 kilos de carne	1 500	
"	27	1 gan. " pingos	1 800	
Junho	25	"	1 800	
"	30	Mo. Mercaderes,	4 000	
		4050 pig de cafe que trata a 15 reis		60 750
		Saldos que recebeu	48 600	
			60 750	60 750
Julho	16	1/2 al. de cafe	3 000	
"	"	1 gan. " pingos	1 800	
"	30	3 kilos " carne	1 500	
Agosto	13	1 gan. " pingos	1 400	
"	31	1/2 arro. " feo		1 000
"	"	Mo. Mercaderes,	4 000	
		4050 pig de cafe que trata a 15 reis		60 750
		Saldos que recebeu	50 350	
			61 750	61 750
Setembro	16	3 1/2 lbs. de carne	1 500	
		442 alqueires de cafe que colheu a 500		221 000
		15 " " reposar " " 1000		15 000
"	23	1 gan. " pingos	1 400	
"	"	1/2 al. " cafe	3 000	
"	26	de beneficio de ariz	1 000	
"	30	3 dias de feo a 200		6 000
"	"	Mo. Mercaderes,	2 000	
		Notas "	5 000	
		Saldos que recebeu	278 100	
			242 000	242 000
Outubro	31	1 gan. de pingos	1 400	
"	31	5 arro. " feo		10 000
Novembro	25	1 gan. " pingos	1 400	
"	30	Mo. Mercaderes,	4 000	
		4061 pig de cafe que trata a 15 reis		60 915
		Saldos que recebeu	64 115	
			70 915	70 915
Dezembro	30	de beneficio de ariz	1 000	
		Transp. a pag. 436		

Andre Pellege

Datas			Debito	Credito
1916				
Abri	30	Transp. de p. pag. 52	74 000	40 000
		7626 pig de cafe que trata a 15 reis		114 390
		Saldos que recebeu	80 390	
			154 390	154 390
Maio	1	comento de arroz	500	
"	6	de beneficio de ariz	1 000	
"	4	4 kilos de carne	2 400	
"	"	1 gan. de pingos	1 500	
"	13	" " "	1 500	
"	20	1 gan. " "	1 500	
"	"	3 kilos de toucinho	3 600	
"	"	2 magem de milho	8 000	
"	24	18 1/2 kilos de carne	11 100	
"	"	1 gan. " pingos	1 800	
Junho	10	de beneficio de ariz	1 000	
"	11	1 gan. de pingos	1 800	
"	13	1 gan. " pingos	1 800	
"	25	" " "	1 800	
"	30	40 de ariz de Mercaderes	4 000	500
		Feo	5 000	
		7626 pig de cafe que trata a 15 reis		114 390
		Saldos que recebeu	65 890	
			114 390	114 390
Julho	2	1 gan. de pingos	1 800	
"	16	" " "	1 800	
"	23	" " "	1 400	
		de beneficio de ariz	500	
"	27	22 arro. de feo a 200		44 000
"	"	2 enxada de 24 lbs.	7 000	
Agosto	31	Mo. Mercaderes,	4 000	
		Feo	5 000	
		7626 pig de cafe que trata a 15 reis		114 390
		Saldos que recebeu	116 890	
			138 390	138 390
Setembro	2	1 gan. de pingos	1 400	
"	9	" " "	1 400	
"	16	" " "	1 400	
"	23	" " "	1 400	
"	30	alqueires de cafe que colheu a 500		410 000
"	48	" " reposar		48 000
		Transp. a pag. 332	5 600	458 000

Marcato Domingos

Datas 1916		Debito	Credito
Abril 30	Transp. da pag.	33 700	22 000
"	M. Luz	5 000	
"	10576 pag. de café que trata a 15 reis	127 500	155 740
"	Saldos que recebeu	139 540	
		<u>144 940</u>	<u>177 940</u>
Maio 6	1 garra de pingos	1 500	
13	3% kilos de carne	1 500	
"	3 lb. de pingos	1 800	
26	5 " " "	1 800	
"	2 " " carne	1 200	
"	2 viagem de milho	8 000	
25	de beneficiário de arroz	1 000	
27	1 garra de pingos	1 800	
Junho 4	1 " " "	1 800	
11	4 kg. " carne	2 400	
"	5 lb. " pingos	2 000	
18	1 garra " pingos	1 800	
25	5 lb. " "	2 000	
26	de beneficiário de arroz	1 000	
30	7% de dia de serviço		500
"	M. Marcato	4 000	
"	Luz	5 000	
"	10596 pag. de café que trata a 15 reis		155 940
"	Saldos que recebeu	117 800	
		<u>136 440</u>	<u>156 440</u>
Julho 2	1 kilos de carne	2 400	
"	5 lb. " pingos	2 000	
9	1 garra " "	1 800	
16	3 kilos " carne	1 800	
"	1 garra " pingos	1 800	
23	5 lb. " pingos	1 750	
26	de beneficiário de arroz	1 000	
30	3 kilos de carne	1 800	
"	5 lb. " pingos	1 750	
Agosto 6	5 kilos " carne	3 600	
"	5 lb. " pingos	1 750	
"	13 5 " " "	1 750	
20	6 kilos " carne	3 600	
27	5 lb. " pingos	1 750	
"	5 dias de fe. e serv.		10 000
"	2 arrobas de 2% de	4 000	
	Transp. da pag.	34 950	10 000

Emilio Pinto

Datas 1916		Debito	Credito
Abril 30	Transp. da p.	294 275	8 000
"	6395 pag. de café que trata a 15 reis		95 925
"	Balanço		190 450
		<u>294 275</u>	<u>294 275</u>
Maio 1	Saldos a m. favor	190 450	
"	5 kilos de carne	3 600	
13	3 " " "	3 000	
"	ordem no Banco	35 000	
18	1 viagem de milho	4 000	
20	1 " " "	4 000	
26	3 kilos " toucinho	2 400	
27	7% " " "	4 500	
31	Remessas no Ferry	1 500	
"	1 viagem de milho	4 000	
Junho 4	4 kilos " carne	2 400	
"	ordem no Banco	40 000	
"	1 1/2 de de café	3 000	
24	7% kilos " carne	4 500	
25	1 garra " pingos	1 800	
30	Remessas no Banco	3 300	
"	M. Marcato	4 000	
"	6395 pag. de café que trata a 15 reis		95 925
"	Balanço		214 925
		<u>310 850</u>	<u>310 850</u>
Julho 1	Saldos a m. favor	214 925	
"	13 dias de fe. de fe. em Junho		26 000
"	8 horas " " " a 300 reis		1 800
"	7% kilos de toucinho	9 000	
"	ordem no Banco	40 000	
8	6 kilos de carne	3 600	
16	1/2 de de café	3 000	
"	7% kilos de toucinho	9 000	
22	6% " " "	2 800	
29	7% " " "	9 000	
30	ordem no Banco	20 000	
31	Remessas no Banco	500	
"	20 dias de fe. de fe.		40 000
"	13 horas " " "		2 600
Agosto 5	4 kilos de toucinho	4 800	
"	13 1/2 " " "	1 800	
"	13 1/2 " " "	1 800	
"	1 garra " pingos	1 800	
	Transp. da pag.	324 825	70 200

Delfino Moreira da Cruz

Datas 1916		Debito	Credito
Mai 1	Saldo a m favor do boy 38		225 270
5	2 kilos de toucinho	2 400	
6	1 gan. deigo 1 l. de pinga	500	
12	1% kilos de toucinho	1 800	
	orçam no Hoco	35 000	
19	2% kilos de carne - deigo Toucinho	3 000	
26	1% " " Toucinho	1 800	
27	3 kilos de carne	1 800	
29	1 viragem de milho	4 000	
Junho 1	orçam no Hoco	30 000	
10	3 kilos de toucinho	3 600	
11	1% de " " café	3 000	
17	2 kilos " Toucinho	2 400	
18	1 gan. " pinga, deigo 1 l.	500	
23	5 kilos " Toucinho	6 000	
30	M. Medeiros,	4 000	
	5639 pés de café que trata, a 15 reis		80 535
	Balanco		245 135
		325 620	325 620
Julho 1	Saldo a m favor		245 135
"	4 kilos de toucinho	4 800	
"	orçam no Hoco	30 000	
7	4% kilos de toucinho	5 400	
"	3 " " carne	1 800	
9	3 " " "	1 800	
"	1 gan. " pinga	1 800	
16	1% de " " café	3 000	
"	3 kilos " Toucinho	3 600	
"	3 " " carne	1 800	
22	" " " Toucinho	4 500	
29	3% " " "	4 200	
30	orçam no Hoco	30 000	
Agosto 5	4 kilos de Toucinho	4 800	
12	3 " " "	3 600	
19	2 " " "	2 400	
26	3% " " "	3 600	
31	M. Medeiros,	4 000	
	5639 pés de café que trata, a 15 reis		80 535
	Balanco		294 200
		354 735	354 735
Setembro 1	Saldo a m favor		294 200
	Preciosos no Conto		1 000

Transp a 315

Joaquim Ferreira Barbosa

Datas 1916		Debito	Credito
Mai 1	Saldo a m favor Fuzp. de p. 46		145 208
"	2 kilos de toucinho	2 400	
12	2 " " carne	1 200	
"	orçam no Hoco	30 000	
20	1% de " " café	3 000	
"	2 kilos de toucinho	2 400	
26	3 " " "	3 600	
Junho 3	3 kilos de carne	1 800	
	orçam no Hoco	25 000	
10	3 kilos de toucinho	3 600	
17	3 " " "	3 600	
23	3 " " "	3 600	
25	1% de " " café	3 000	
30	M. Medeiros,	4 000	
	3029 pés de café que trata, a 15 reis		45 435
	Balanco		145 208
		221 208	221 208
Julho 1	Saldo a m favor		145 208
"	2 kilos de toucinho	2 400	
"	orçam no Hoco	20 000	
15	3 kilos de toucinho	3 600	
29	3% " " "	4 200	
30	2 " " carne	1 200	
"	1% de " " café	3 000	
"	orçam no Hoco	14 000	
31	M. Medeiros,	4 000	
	3029 pés de café que trata, a 15 reis		45 435
	Balanco		182 438
		228 173	228 173
Setembro 1	Saldo a m favor		182 438
"	2 1% K. de toucinho	1 800	
3	orçam no Hoco	20 000	
17	" " Braz. Vito deigo Hoco	20 000	
	3419 alqueires de café que colheu, a 500 reis		174 500
11	" " " repose a 1000		11 000
30	18 dias " de Antonio a 1000		18 000
18	" " " João a 2000		36 000
"	M. Medeiros,	2 000	
	Notas "	5 000	
	Saldo que recebeu		4 962
		239 500	239 500

Sebastião Cygus

Datas 1916			Debito	Credito
Abri	30	Transp. de pag. 288	5600	62725
		Saldo que recebeu	57125	62725
			62725	62725
Mai	31	M. Medeiros	2000	
		8 dias de fee a 2700		21600
		18 1/4 " " " 2500		45625
		Saldo que recebeu	65225	
			64225	67225
Junho	18	2 kilos de carne	1200	
		M. Medeiros	2000	
		30 dias de fee a 1900		57375
		Saldo que recebeu	36175	
			59375	59375
Julho	30	comida a Santa Casa	500	
		M. Medeiros	2000	
		26 dias de fee a 2500		65000
		Saldo que recebeu	62500	
			65000	65000
Agosto	6	18 kilos de carne	900	
		M. Medeiros	2000	
		14 dias de fee a 2700		37800
		13 " " " 2400		31250
		Saldo que recebeu	66150	
			69050	69050
Setemb.	30	M. Medeiros	2000	
		15 dias de fee a 2700		40500
		13 " " " 3000		36000
		Saldo que recebeu	74500	
			76500	76500
Outub.	31	M. Medeiros	2000	
		27 dias de fee a 3000		81000
		44 1/2 horas " " 300		13350
		Saldo que recebeu	92350	
			94350	94350
Novemb.	30	M. Medeiros	2000	
		18 dias de fee a 3000		54000
		7 3/4 " " " 2400		20925
		11 1/2 horas " " 300		3450
		Saldo que recebeu	96375	
			98375	98375

Morozini Patal

Datas 1916			Debito	Credito
Abri	30	Transp. de p. 269	12900	
		M. Medeiros	5000	
		18 1/2 dias de fee que trata a 15 reis		27165
		Saldo que recebeu	9265	
			27165	27165
Mai	6	1 gan. de pinças	1500	
		20 " " "	1500	
		de beneficiis de arny	500	
		27 2 kilos de carne	1200	
Junho	4	1 gan. de pinças	1800	
		11 2 1/2 ks. " carne	1500	
		18 1 gan. " pinças	1500	
		30 M. Medeiros	4000	
		" Medeiros	5000	
		18 1/2 dias de fee que trata a 15 reis		27165
		Saldo que recebeu	8365	
			27165	27165
Julho	2	2 kilos de carne	1200	
		1 gan. " pinças	1800	
		16 1 " " "	1500	
		23 2 kilos " carne	1200	
		de beneficiis de arny	400	
		30 2 kilos de carne	1200	
		1 gan. " pinças	1400	
		comida a Santa Casa	500	
Agosto	13	1 gan. de pinças	1400	
		27 2 kilos " carne	1200	
		1 gan. " pinças	1400	
		M. Medeiros	4000	
		" Medeiros	5000	
		18 1/2 dias de fee que trata a 15 reis		27165
		Saldo que recebeu	4665	
			27165	27165
Setemb.	16	2 1/2 kilos de carne	1500	
		30 1 gan. " pinças	1400	
		M. Medeiros	2000	
		" Medeiros	3500	
		Notas	5000	
Outub.	20	1 gan. de pinças	1400	
Novemb.	18	1 " " "	1400	
		Transferido para o conta de Angelo Morozini a pag. 203	15200	

Giacomo Chinelato

Datas 1916				Debito	Credito
Abri	30	Trampo de pag.	154	10 000	89 000
"	"	St. Luy		5 000	
"	8812	pag de capi que trata a 15 reis			127 680
"		Saldos que recebem		201 680	
				216 680	216 680
Mai	25	3 viagens de milho		12 000	
"	30	17 dias de ^{1^o} a 2000			34 000
"	47	" " " "			9 000
Junho	30	St. Medeiros		4 000	
"	"	Luy		5 000	
"	8812	pag de capi que trata a 15 reis			127 680
"		Saldos que recebem		149 680	
				170 680	170 680
Julho	31	24 dias de ^{1^o} a 2000			48 000
Agosto	"	" " " "			1 000
"	"	St. Medeiros		4 000	
"	"	Luy		5 000	
"	8812	pag de capi que trata a 15 reis			127 680
"		Saldos que recebem		164 680	
				176 680	176 680
Setemb.	12	concerto na ranocas		12 500	
"	847	aliquis de capi que colheu a 500 reis			433 500
"	46	" " " repasso			46 000
"	30	5 dias de ^{1^o} a 2000			10 000
"	"	St. Medeiros		2 000	
"	"	Natais		5 000	
"		Saldos que recebem		460 000	
				479 500	479 500
"		Saldos a um favor			460 000
"		St. Luy		2 500	
"		Saldos que recebem		454 500	
				460 000	460 000
Outubro	31	7 dias de ^{1^o} a 2000			14 000
Novemb.	30	" " " "			8 000
"	"	St. Medeiros		4 000	
"	"	Luy		5 000	
"	10315	pag de capi que trata a 10 reis			154 735
"		Saldos que recebem		167 735	
				176 725	176 725
Dezemb.	31	4 dias de ^{1^o} a 2000			8 000
1917	1917	" " " "			9 000
Janeiro	"	9 " " " "			18 000
		Trampo de pag.	469		27 000

Lombardi Antonio

Datas 1916				Debito	Credito
Mai	5	1 carneira p ^o suco		3 000	
"	12	2 kilos de Tomimbo		600	
"	31	Lite de Abrie e Meais		3 500	
"	"	St. Medeiros		2 000	
"	"	Luy		2 500	
"	30	30 dias de ^{1^o} a 2700			81 000
"		1/ gratificacão			5 000
"		Saldos que recebem		74 400	
				86 000	86 000
Junho	3	3 kilos de Tomimbo		2 400	
"	4	1 " " carne		600	
"	20	2 " " Tomimbo		2 400	
"	30	Pomarias no Barde		16 900	
"	"	Lite		2 500	
"	"	3 viagens midias		10 000	
"	"	St. Medeiros		2 000	
"	"	Luy		2 500	
"	26 3/4	dias de ^{1^o} a 2700			72 225
"		1/ gratificacão			5 000
"		Saldos que recebem		37 925	
				77 225	77 225
Julho	30	3 kilos de carne		4 800	
"		comida e lantez carne		2 000	
"		Lite		2 500	
"	31	St. Medeiros		2 000	
"	"	Luy		2 500	
"	29 3/4	dias de ^{1^o} a 2700			80 325
"		1/ gratificacão			5 000
"		Saldos que recebem		21 685	
				85 325	85 325
Agosto	31	St. Medeiros		2 000	
"	"	Luy		2 500	
"	31 1/4	dias de ^{1^o} a 2700			85 050
"		sua gratificacão			5 000
"		6 horas de ^{1^o} a 2000			1 200
"		Saldos que recebem		86 750	
				91 250	91 250
Setemb.	16	1 kilo de carne		600	
"	"	1 quilo " pinga		1 400	
"	30	Lite		2 500	
"	29 3/4	dias de ^{1^o} a 2700			80 325
		Trampo de pag.	346		80 325

Alberto Affonso

Datas 1916		Debito	Credito
Mais	5	uma saizem de milho	3 000
	6	1 gan. de pinço	1 500
	12	5 kilos de carne	3 000
	"	2 saizem de milho	6 000
	13	1 saizem " "	3 000
	"	5 lb. de pinço	1 800
	21	1 gan. " "	1 500
	"	1 lb. de café em 13	3 000
	20	de beneficio de any	500
	27	5 dias de 10 a 200 q colono	10 000
Junho	4	5 lb. de pinço	1 800
	11	1 gan. de pinço	1 800
	15	1 " " "	1 800
	25	1 gan. " pinço	1 800
	30	lb. Madeira	4 000
		2554 piz de café que trata a 15 reis	38 310
		Balanco	6 190
		<u>44 500</u>	<u>44 500</u>
Julho	1	Soloto a M favor	6 190
	2	5 lb. de pinço	2 000
	"	1 lb. de " café	3 000
	9	1 gan. " pinço	1 800
	16	1 " " "	1 800
	23	1 " " "	1 400
	30	1 " " "	1 400
Agosto	6	5 lb. de pinço	1 800
	20	1 gan. " "	1 800
	27	1 " " "	1 400
	31	lb. Madeira	4 000
		2554 piz de café que trata a 15 reis	38 310
		Soldos que recebeu	12 190
		<u>38 310</u>	<u>38 310</u>
Setembro	2	1 gan. de pinço	1 800
	22	1 lb. de toucinho	1 200
	23	5 lb. " pinço	1 800
	26	de beneficio de any	500
	30	Balanco	4 850
		<u>4 850</u>	<u>4 850</u>
		Soloto a M favor transferido na conta de Antonio y. Gomes Affonso	4 850
		<u>4 850</u>	<u>4 850</u>

Arthur Rodrigues da Cruz

Datas 1916		Debito	Credito
Mais	6	Transp. da pag. 102	2 400
	"	1 carne	1 000
	"	1 lb. de pinço	500
	"	20 lb. " feij	3 000
	12	3 kilos de toucinho	3 600
	"	1 carne de boi	1 000
	"	2 kilos de carne	1 200
	"	ordem no Itacoo	40 000
	13	20 lb. de feij	2 000
	20	20 " " "	2 000
	"	1 lb. de pinço em 13	500
	"	1 gan. " "	1 500
	"	1 lb. de café	3 000
	"	3 kilos de toucinho	3 600
	"	3 " " carne	1 800
	24	ordem no Itacoo	40 000
	26	27 kilos de toucinho	3 000
	27	1 carne de boi	1 000
	"	3 kilos de carne	1 800
	"	25 lb. " feij	2 500
	"	1 gan. " pinço	1 800
	31	Remissao no Tenay	4 500
	"	" " Cortes	3 200
	"	lb. Madeira	2 000
	"	" feij	2 500
		25/4 dias de servio a 2500	63 125
		22/4 " " " " em 2500	56 845
		Soldos que recebeu	21 600
		<u>120 000</u>	<u>120 000</u>
Junho	8	27 kilos de toucinho	3 000
	"	1 carne de boi	1 000
	"	1 gan. " pinço	1 800
	"	1 lb. de " café	3 000
	"	25 lb. " feij	2 500
	10	2 kilos de toucinho	2 400
	11	1 carne de boi	1 000
	"	25 lb. de feij	2 500
	13	um machado	4 000
	"	4 kilos de carne	2 400
	"	1 gan. " pinço	1 800
	"	25 lb. " feij	2 500
		Transp. da pag. 228	24 900

Antonio Pires

Datas 1916			Debito	Credito
Mai	6	4 kilos de carne	2 400	
	13	2% " "	1 500	
	20	1/2 de café	3 000	
	"	2 kilos " carne	1 200	
	23	1 moqueim de leite	5 000	
	26	3% kilos de toucinho	4 200	
	27	2 " " carne	1 200	
	"	10 " " fubá	1 000	
	31	Leite de Almir e leite	3 500	
	"	Mo. Moqueim	2 000	
	"	" Ling	2 500	
	19	diária de 100 a 2600		47 500
	8	" " " 2700		21 600
	27	" " " Francisco a 2000		67 500
	27	" " " Olegário a 2000		54 000
	27	" " " Nepoleão		27 000
		Saldo de recibos	190 100	
			217 600	217 600
Junho	3	1 kilos de toucinho	1 200	
	4	" " " carne	2 400	
	"	1 lb. de linguiça	500	
	"	10 lb. " fubá	1 000	
	11	2 lb. " carne	1 200	
	18	5 lb. " fubá	500	
	23	5 kilos " toucinho	6 000	
	24	3 " " carne	1 800	
	30	Leite	2 500	
	"	Mo. Moqueim	2 000	
	"	" Ling	2 500	
	27	diária de 100 a 2500		56 250
	27	" " " 3% horas de 100 de Franca 2500		33 625
	22	" " " " Olegário 2000		46 600
	23	" " " " de Nepoleão a 1000		23 000
		Saldo que recibos	157 875	
			179 475	179 475
Julho	3	5 kilos de carne	3 000	
	"	10 lb. " fubá	800	
	8	8 kilos " toucinho	9 600	
	"	1 " " "	1 000	
	9	3 kilos de carne	1 800	
	16	2 " " "	1 200	
		Transp. a pag. 265	17 400	

Turquetti Lento

Datas 1916			Debito	Credito
Mai	6	2% kilos de carne	1 500	
	"	1/2 de café	3 000	
	13	3% kilos de carne	1 500	
	"	1 gan. " linguiça	1 500	
	20	1 gan. " "	1 500	
	24	1 moqueim de milho	4 000	
	25	2 moqueims de milho	8 000	
	27	2 kilos de carne	1 200	
	"	1 gan. de linguiça	1 800	
Junho	4	2 kilos " carne	1 200	
	"	1 gan. " linguiça	1 800	
	11	2 lb. " carne	1 200	
	13	3 " " carne	1 800	
	"	1 gan. " linguiça	1 800	
	25	1 " " "	1 800	
	30	14 diárias de 100 a 2000		28 000
	"	2700 " " "		4 500
	"	Mo. Moqueim	4 000	
	"	" Ling	5 000	
		Saldo de recibos que tratou a 15 reis		122 745
		Saldo que recibos	112 645	
			155 245	155 245
Julho	2	1 gan. de linguiça	1 800	
	"	1/2 de " café	3 000	
	8	de beneficiário de arroz	1 000	
	"	3% kilos de carne	1 500	
	16	2 " " carne	1 200	
	"	1 gan. " linguiça	1 800	
	23	1 " " "	1 400	
	30	2 kilos " carne	1 200	
		esmola p ^a Santa Casa	0 000	
	"	1 gan. de linguiça	1 400	
Agosto	6	2 kilos " carne	1 200	
	"	1 gan. " linguiça	1 400	
	12	2 kilos " carne	1 200	
	20	1 gan. " linguiça	1 400	
	26	2 kilos " carne	1 200	
	27	1 gan. " linguiça	1 400	
		15 diárias de 100 a 2000		30 000
		1 moqueim de milho ad. p. orgãos		4 000
	31	Mo. Moqueim	4 000	
		Transp. a pag. 310	26 100	34 000

José de Farias Filho

Datas 1916			Debito	Credito
Mai	6	Transp. de pag. 37	191 930	
"	3	4 kilos de carne crum no Hoco	1 800	
			30 000	
	12	1 gan. de milho	1 500	
	30	1/2 al. de café	3 000	
	3	4 kilos de carne Em dinheiro	1 800	
			50 000	
Junho	4	4 kilos de carne crum no Hoco	2 400	
			30 000	
	17	4 kilos de carne	2 400	
	30	16. Mercês	4 000	
		4169 pag. de café que trata a 15 reis		62 535
		Balanco		361 295
			323 830	323 830
Julho	1	Saldo a 14 favor	261 295	
"	2	4 kilos de carne crum no Hoco	2 400	
			30 000	
	8	6 kilos de toucinho	7 200	
	15	17. " " toucinho	1 800	
	16	4 " " carne	2 400	
	23	1/2 al. de café	3 000	
	30	4 kilos de carne	2 400	
	30	crum no Hoco	15 000	
	31	Removido no banco	2 500	
Agosto	31	16. Mercês	4 000	
		4169 pag. de café que trata a 15 reis		62 535
		Balanco		269 460
			331 995	331 995
Setembro	1	Saldo a 14 favor	269 460	
"	2	crum no Hoco	30 000	
"	15	15 lb. de feijão	1 200	
"	9	20 " " "	1 600	
"	16	1/2 al. de café	3 000	
"	30	15 lb. de feijão	1 200	
		437 alguns de café que colheu a 500 reis		218 500
	13	" " " repasse a 1000 "		13 000
	23	30 lb. de feijão	1 600	
	30	20 " " "	1 600	
"	3	3 dias de feijão a 200		6 000
"		16. Mercês	2 000	
"		Platao "	5 000	
		Transp. de pag. 349	317 060	237 500

Antonio Miranda

Datas 1916			Debito	Credito
Mai	6	Transp. de pag. 132	6 300	
"	10	10 lb. de feijão	1 000	
	12	4 kilos de toucinho	4 800	
	13	3 1/2 " " carne	2 100	
	20	20 lb. de feijão	2 000	
	1	gan. de milho em 13	1 500	
"	5	4 kilos de carne	3 000	
	20	1 milho de lentilha	5 000	
	27	1 rodo e 1 rostellito	1 500	
"	5	4 kilos de toucinho	6 000	
"	8	" " carne	1 800	
"	15	15 lb. de feijão	1 500	
	27	1/2 al. de café	3 000	
"	1	gan. de milho	1 500	
	31	16. Mercês	2 000	
"		" Lang	2 500	
	31	duas de feijão a 250		52 500
	26	" " libras de bovinos		15 000
	26	" " Jari "		15 000
	26	" " Lajudo "		15 000
		Locas que restam		52 000
			97 500	97 500
Junho	4	6 litros de milho	2 400	
"	20	20 lb. de feijão	2 000	
	10	4 kilos de toucinho	4 800	
	11	25 lb. de feijão	2 500	
	17	17 kilos de toucinho	1 800	
"	3	" " carne	1 800	
"	13	1 gan. de milho	1 500	
"	25	1/2 al. de café	3 000	
"	30	20 lb. de feijão	2 000	
	23	5 kilos de toucinho	6 000	
	25	15 lb. de feijão	1 500	
Julho	2	3 kilos de carne	1 800	
"	20	20 lb. de feijão	1 600	
"	8	32 kilos de toucinho	6 600	
"	9	25 lb. de feijão	2 000	
	23	5 kilos de toucinho	6 000	
	15	15 lb. de feijão em 16	1 200	
	23	20 " " "	1 600	
"	6	6 lb. de milho	2 100	
		Transp. de pag. 366	52 500	

Fachina Primo

Datas	Debito	Credito
Mais 12		Transf. de p. 90 46 540
" 3	3 600	
	30 000	
13	1 500	
20	1 500	
" 2 1/2 kilos de toucinho	3 000	
23	800	
24	4 000	
" 1 1/2 kilos de carne - arjo toucinho	1 800	
" 3 " " carne	1 800	
" 1 gan " pingos	1 500	
Junho 3	3 600	
	300	
" 4	1 000	
" 2 gan " pingos	3 000	
	30 000	
10	3 600	
" 1 cabeca de boi	1 000	
" 1 gan " pingos	1 800	
" 1/2 lb " cafe	3 000	
17	3 000	
18	2 100	
" 1 gan " pingos	1 800	
23	4 800	
25	8 000	
30	4 000	
		80 280
		114 060
	199 340	199 340
Julho 1	114 060	
" 3 kilos de toucinho	3 600	
" 1/2 " " fígado	300	
	30 000	
" 4 kilos de toucinho	4 800	
9	1 000	
" 1 gan " pingos	1 800	
16	3 000	
" 2 1/2 kilos " toucinho	3 000	
" 1 gan " pingos	1 800	
22	4 800	
23	1 400	
		189 560

Laurindo Rodrigues

Datas	Debito	Credito
Mais 12		Transf. de pag. 129 49 395
" 3	3 600	
13	1 800	
" 1	3 000	
	50 000	
" 25	2 500	
20	2 000	
" 1/2 lb de cafe	3 000	
24	3 000	
" 4 " " carne	2 400	
21	20 000	
26	3 000	
24	2 000	
31	8 500	
"	2 000	
	2 500	
30		50 000
23		46 000
14		35 000
3		7 500
		18 195
	156 695	156 695
Junho 1	18 195	
" 3	3 600	
" 4	2 400	
" 1/2 lb " cafe	3 000	
" 20 lb " fígado	2 000	
	60 000	
10	3 000	
11	2 100	
" 1 lb " pingos	500	
" 20 lb " fígado	2 000	
17	3 000	
18	2 000	
19	20 000	
23	4 800	
25	500	
" 1/2 lb " cafe	3 000	
" 20 lb " fígado	2 000	
30	6 000	
"	2 000	
		160 095

Jorge Jamaites

Datas			Debito	Credito
1916				
Maio	10	uma lanigada de boi	2.500	
		de beneficio de ang	1.000	
	1	vaqueiros medios em 11 de 4	5.000	
	30	Financas no Caxas	5.000	
	"	10 dias de fco a 2ms		20.000
	"	" " " " " "		9.000
	"	10. Medicas	4.000	
	"	" fuz	5.000	
		6894 pis de café que trata a 15 reis		103.410
		Saldos que recebeu	109.910	
			132.410	132.410
Julho	3	3 kilos de carne	1.800	
		4 contos no Banco	16.000	
Agosto	27	3 kilos de carne	1.800	
		23 dias de fco em julho		46.000
	31	" " " " " "		1.000
	"	10. Medicas	4.000	
	"	" fuz	5.000	
		6894 pis de café que trata a 15 reis		103.410
		Saldos que recebeu	121.810	
			150.410	150.410
Setembro	16	2 kilos de carne	1.800	
		658 alqueires de café que colheu a 500 reis		3.290.000
		47 " " " repasse		47.000
	30	10. Medicas	3.000	
	"	" fuz	2.500	
		Ratão	5.000	
		Saldos que recebeu	365.300	
			376.000	376.000
Outubro	31	7 dias de serviço a 2000		14.000
Novembro	25	de beneficio de ang	1.000	
	30	uma padoleiro	1.000	
	"	10. Medicas	4.000	
	"	" fuz	5.000	
		6735 pis de café que trata a 15 reis		101.025
		Saldos que recebeu	104.025	
			115.025	115.025
1917				
Janeiro	20	2 Kg. de carne	1.800	
	31	3 1/2 dias de fco a 2ms		7.000
	15	" " " " " Janeiro		30.000
	"	10. Medicas	4.000	
		Transp. a pag. 467	5.200	37.000

Angelo Giacometti

Datas			Debito	Credito
1916				
Maio	10	3 kilos de carne	1.800	
	20	2 " " " "	1.200	
	22	1 saque de milho	4.000	
Junho	13	1 gan. de pinho	1.800	
	30	17 dias de fco a 2ms		84.000
	"	" " " " " "		8.000
	"	10. Medicas	4.000	
	"	Ratão	5.000	
		6819 pis de café que trata a 15 reis		102.285
		Saldos que recebeu	126.485	
			144.285	144.285
		Saldos a favor		126.485
		Ratão Medico debitado por engano		5.000
		Saldos que recebeu	131.485	
			131.485	131.485
Julho	9	1 gan. de pinho	1.800	
Agosto	10	1 " " " "	1.800	
		23 dias de fco a 2ms		46.000
	31	" " " " " "		1.000
	"	1 mestrado	4.000	
	"	10. Medicas	4.000	
		6819 pis de café que trata a 15 reis		102.285
		Saldos que recebeu	138.085	
			149.285	149.285
		Saldos a seu favor		138.085
		Ratão Medico	5.000	
		636 alqueires de café que colheu a 500 reis		318.000
	36	" " " repasse a 1000		36.000
		Saldos que recebeu	484.085	
			492.085	492.085
Setembro	2	1 gan. de pinho	1.800	
	9	a seu favor		487.085
		Saldos que recebeu	485.685	
			487.085	487.085

Manoel de Souza Cabral

Datas		Debito	Credito
Mais	10 3 kilos de carne	1 800	
	20 " " "	2 400	
	27 3/4 kilos " "	2 100	
	31 1 banzaco	2 500	
	" Remoios no Furoz	2 000	
	" M. Medeiros	2 000	
	" " Luy	2 500	
	sem ordenado		80 000
	Saldos que recebem	64 400	
		80 000	80 000
Junho	4 1 kilo de carne	600	
	" 1/2 do " café	3 000	
	11 1/2 rito " carne	900	
	12 1 " " carne	900	
	24 1 Mate	600	
	30 Remoios no Canto	2 000	
	1 banzaco	3 000	
	" M. Medeiros	2 000	
	" " Luy	2 500	
	sem ordenado		80 000
	Saldos que recebem	66 500	
		80 000	80 000
Julho	2 2/3 kilos de carne	1 800	
	8 2 " " "	1 200	
	16 1 " " "	600	
	23 1 gora " pingos	1 800	
	" 2 kilos " carne	1 200	
	30 2 " " "	1 200	
	31 M. Medeiros,	2 000	
	" " Luy	2 500	
	sem ordenado		80 000
	Saldos que recebem	68 000	
		80 000	80 000
Agosto	1 2 kilos de carne	1 200	
	" 1/2 do " café	3 000	
	" 1 gora " pingos	1 800	
	12 2 kilos " carne	1 200	
	15 1 C. " pingos	400	
	20 1 gora " "	1 400	
	31 M. Medeiros e Luy	4 500	
	sem ordenado		80 000
	Saldos que recebem	66 400	
		80 000	80 000

P. Margaridas Gloor

Datas		Debito	Credito
Mais	12 1 viagem de milho	4 000	
	13 do beneficiario de ariz	2 000	
	" 1 gora de pingos	1 500	
Junho	10 do beneficiario de ariz	500	
	30 M. Medeiros	4 000	
	4631 pés de café que trata a 15 reis		69 465
	Saldos que recebem	39 065	
		69 465	69 465
Julho	1 1/4 de dia de faz a 200		500
	2 1 gora de pingos	1 800	
	16 1 " " "	1 800	
	23 do beneficiario de ariz	400	
Agosto	12 1/2 kilos de carne	900	
	31 M. Medeiros	4 000	
	4631 pés de café que trata a 15 reis		69 465
	Saldos que recebem	61 065	
		69 465	69 465
Setembr.	26 568 alqueires de café que colheu a 500 reis		284 000
	31 " " reposo		31 000
	Em dinheiro	50 000	
	1 caixão para defunto	10 000	
	30 5 dias de férias a 200		10 000
	Remoios no Canto	19 000	
	" M. Medeiros	200	
	Notas	5 000	
	Saldos que recebem	239 000	
		325 000	325 000
Outubr.	15 uma ariz de madeira	4 000	
	31 4 viagens medeiras	20 000	
Novembr.	30 1 ariz de farinha		2 000
	umos escalante	1 000	
	M. Medeiros	4 000	
	5511 pés de café que trata a 15 reis		82 665
	Saldos que recebem	55 665	
		84 665	84 665
Dezabr.	23 1 gora de pingos	1 400	
1917	Janerio 27 1 C. " pingos	400	
	31 1 dia " do a 200 de janeiro		200
	8 dias " " do em janeiro		16 000
	M. Medeiros	4 000	
	5511 pés de café que trata a 15 reis		82 665
	Saldos que recebem	100 865	
		106 665	106 665

Antonio Moreira

Datas 1916			Debito	Credito
Mais	1	Transp. de pag 77	9 780	
	10	ls. de febr.	1 000	
		ordem no Hocco	20 000	
	13 20	ls. de febr.	2 000	
	30 15	" " "	2 500	
	" 1	gan. pinga	1 500	
	" 2	kilos de carne	1 200	
	26 2	" toucinho	2 400	
	27 5	ls. de febr.	500	
	31	M. Moreira,	2 000	
		3 quantos de carne que comp. a 10%		30 000
		Balanco		11 880
			41 880	41 880
Junho	1	Saldo a m. favor	11 880	
"	4	3% kilos de carne	2 100	
"	10	ls. de febr.	1 000	
		ordem no Hocco	20 000	
	10	2% kilos de toucinho	2 000	
	15	1 l. pinga	500	
	20	3% kilos de carne	2 100	
		ordem no Hocco	10 000	
	25	1 l. de pinga	500	
	" 5	ls. de febr.	500	
	30	Remissao no Cartao	4 000	
		M. Moreira,	2 000	
		20 dias e 12% horas de fe. a 2500		52 700
		Saldo que - digo Balanco		4 880
			57 580	57 580
Julho	1 2	Saldo a m. favor	4 880	
"	2	2% kilos de toucinho	3 000	
		ordem no Hocco	20 000	
	18	ordem " "	15 000	
	" 3	kilos de toucinho	3 600	
	30 3	" carne	1 800	
		emota p. Santa Casa	500	
	" 1	l. de pinga	400	
	31	M. Moreira,	2 000	
		21% dias de fe. a 2500		53 750
		11% horas " " 200		2 300
		Saldo que receber	4 870	
			56 050	56 050

Alfredo de Souza

Datas 1916			Debito	Credito
Mais	13	Transp. de pag 74	4 200	
"	10	ls. de febr.	1 000	
	24 10	" " "	1 000	
	31	M. Moreira,	2 000	
		" Luz	2 500	
		27 dias de fe. a 2000		54 000
		27 " " de Francisco a 1500		40 500
		Saldo que receber	83 800	
			94 500	94 500
Junho	4	10 ls. de febr.	1 000	
	11	10 " " "	1 000	
	18	10 " " "	1 000	
	25	15 " " "	1 500	
	30	M. Moreira,	2 000	
		" Luz	2 500	
		22% dias de fe. a 2500		55 625
		4 horas " " 200		1 400
		23 dias de " " 200 de 700		16 000
		15% horas " " 200 "		3 000
		Saldo que receber	99 160	
			106 125	106 125
Julho	1 4	kilos de toucinho	4 800	
"	2 15	ls. de febr.	1 200	
"	8 2%	kilos de carne	1 500	
"	15	1 maquina de febr.	5 000	
"	16 2	kilos de carne	1 200	
"	18	ls. de febr. em 9	1 200	
"	22 4	kilos de toucinho	4 800	
"	15	ls. de febr. em 16	1 200	
"	23 15	" " "	1 200	
"	"	2% de " " copi	2 000	
"	30 3	kilos de carne	1 200	
"	" 15	ls. de febr.	1 200	
"		emota de Santa Casa	1 000	
"	31	M. Moreira,	2 000	
"		" Luz	2 500	
"		26 dias de fe. a 2500		65 000
"		16% horas " " 200		3 300
"		26 dias e 16% horas de fe. a 2000		55 300
"		Saldo que receber	90 600	
"			123 600	123 600

Antonio Nance

Datas 1916			Debito	Credito
Mai	20	Transp. de pag. 104	165 315	
		1 gan. de pinço	1 500	
		8 kilos " carne	4 800	
		1 magim de pinço	3 000	
		Em dinheiro	50 000	
	25	1 magim de milho	4 000	
	26	1 magim " milho	4 000	
	27	1/2 ad. de capi	3 000	
		1 gan. " pinço	1 800	
	29	de beneficiis de sang	1 000	
Junho	4	3 kilos de carne	1 800	
		1 gan. " pinço	1 800	
	11	3 ka. " carne	1 800	
		1 gan. " pinço	1 800	
	17	3 kilos " carne	1 800	
	18	1 gan. " pinço	1 800	
	24	4 kilos " carne	2 400	
	25	1 gan. " pinço	1 800	
	30	16. Medicis,	4 000	
		" Luz	5 000	
		6234 pag. de capi que trata a 15 us		93 555
		Balanco		168 860
			262 415	262 415
Julho	1	Saldo a my favor	168 860	
	2	3% kilos de carne	2 100	
		1 gan. " pinço	1 800	
		de beneficiis de sang	1 000	
	9	1 gan. de pinço	1 800	
	16	5 kilos " carne	3 000	
		1 gan. " pinço	1 800	
	23	1 " " "	1 800	
		Em dinheiro	30 000	
		ordem no Hecco	60 000	
	30	1 gan. de pinço	1 400	
Agosto	6	2 kilos " carne	1 200	
		1 gan. " pinço	1 400	
	13	2 kilos " carne	1 200	
		1 gan. " pinço	1 400	
	20	1 " " "	1 400	
	27	1 " " "	1 400	
	29	3 ordens de 3% b.	10 500	
		Transp. a pag. 309	291 660	

Diego Damiao

Datas 1916			Debito	Credito
Mai	20	Transp. de pag. 136	63 600	
		1/2 ad. de capi	3 000	
		2 kilos de carne	1 200	
		ordem no Hecco	20 000	
	27	2 kilos de carne	1 200	
		15 lb. " feijão	1 500	
	31	Peminis no Cartes	20 600	
		M. Medicis	2 000	
		" Luz	2 500	
		4 gramados		100 000
		Balanco		15 600
			115 600	115 600
Junho	1	Saldo a my favor	15 600	
		Em dinheiro	50 000	
	3	3% kilos de toucinho	3 000	
	10	2 " " "	2 400	
	11	3 " " carne	1 800	
		1/2 ad. de capi	3 000	
	18	2 kilos " carne	1 200	
	23	3 " " toucinho	3 600	
	24	1% " " carne	900	
		Em dinheiro	20 000	
	30	Peminis no Cartes	1 900	
		M. Medicis	2 000	
		" Luz	2 500	
		de ordens		100 000
		Balanco		7 900
			107 900	107 900
Julho	1	Saldo a my favor	7 900	
		Em dinheiro	50 000	
		3 kilos de toucinho	3 600	
	2	3 " " carne	1 800	
	10	1 carne " milho	50 000	
		ordem no Hecco por enganos.	000	
		1 kilo de toucinho	1 200	
		3% " " carne ou 3	2 100	
		1/2 ad. " capi	3 000	
	15	2 kilos " toucinho	2 400	
	16	2 " " carne	1 200	
	22	1 " " toucinho	1 200	
	23	2 " " carne	1 200	
		Transp. de pag. 269	125 600	

João Farias

Datas 1916		Debito	Credito
Mais	20		Transp. de pag. 39 2 900
"	3	1 800	
"	7	5000	1 viagem medica em 23 de Março
27	3	1 800	Kilos de carne
31		3 500	Leite da Adria e Boais
"		2 000	Panamais no Ceará
"		2 000	M. Moraes
"		2 500	" Luz
"			Seu serviços
"		43 800	Saldo que recebeu
		64 800	64 800
Setemb.	14	500	Em dinheiro
"	16	400	5 lb. de feijão
"	1	3 000	1 viagem de mudancas
23	1	1 200	1 K. de Tominho
25	1	400	1 gar. de pingos = vigo 11.
"	10	800	10 lb. " feijão
29	1	1 000	1 Kilo de Tominho
30	18 1/4 dias de feo a 2600		46 875
"		2 000	M. Moraes
"		2 500	" Luz
"		1 000	uma cadavete
"		29 375	Saldo que recebeu
		46 875	46 875
Outub.	14	400	1 lb. de pingos
"	10	800	10 lb. " feijão
20	1	1 000	1 K. " Tominho
21	5	400	5 lb. " feijão
24	1/2	500	K. " Tominho
28	10	800	10 lb. " feijão
31	1	8 000	carne de lanchas
"		2 000	M. Moraes
"		2 500	" Luz
"			Saldo que recebeu (aigo 24 1/4 dias feo 2500
"			5 1/2 horas de feo a 200
"			Saldo que recebeu
		51 045	61 875
		62 975	62 975
Novemb.	4	3 000	1/2 D. de capi
"	15	1 200	15 lb. " feijão
"	10	2 000	2 K. " Tominho
"	11	1 200	15 lb. " feijão
			Transp. a pag. 398 7 400

Affonso Celozzi

Datas 1916		Debito	Credito
Mais	24		Transp. de pag. 36 10 000
"	2	6 000	aragans de lanchas
"	1	1 800	gar. de pingos
31		5 000	Panamais no Ceará
Junho	3	1 000	de beneficio de sang
"	11	1 800	1 gar. de pingos
"	18	1 800	1 gar. " pingos
"	25	1 800	1 gar. " "
"	30		27 dias de feo a 200 7 000
"		4 000	M. Moraes
"		5 000	" Luz
"	6851		pis de capi que trata a 15 reis
"			Saldo que recebeu
		71 565	103 765
		109 465	109 465
Julho	2	1 800	3 kilos de carne
"	6	1 000	de beneficio de sang
"	8	1 800	3 kilos de carne
"	9	1 800	1 gar. " pingos
"	16	3 000	5 kilos " carne
"	23	1 400	1 gar. " pingos
"	24	2 200	4 1/2 kilos " carne
"	30	3 000	5 " " "
"	31	1 400	1 gar. " pingos
"		3 500	Panamais no Ceará
Agosto	13	2 100	5 1/2 kilos de carne
"	1	1 400	1 gar. " pingos
"		50 000	Em dinheiro
"	20	1 400	1 gar. de pingos
"	3	1 800	3 kilos " carne
"	22	1 000	de beneficio de sang
"	23		23 dias de feo em Maio 46 000
"	17		" " " Maio 34 000
"	29	7 000	2 caixotas de 2% co.
"	31		1/2 dia " feo 1 000
"		5 000	1 viagem medica
"		4 000	M. Moraes
"		5 000	" Luz
"	6851		pis de capi que trata a 15 reis
"			Saldo que recebeu
		83 665	103 765
		183 765	183 765
Setemb.	2	1 400	1 gar. de pingos
			Transp. a pag. 326

Pedro da Silva

Datas 1916			Debito	Credito
Mais	27	Transp. a pag. 95	13.000	
"	2	Kilos de carne	1.200	
"	31	Pancadas no Ferraz	2.500	
"	"	M. Medeiros,	2.000	
"	"	Luiz	2.500	
"	"	sem ordenado		55.000
"	"	Saldo que recebeu	33.800	
			<u>55.000</u>	<u>55.000</u>
Junho	3	2 Kilos de toucinho	2.400	
"	4	" " carne	1.200	
"	1	gan. sup. 1 litro de pingos	500	
"	10	2 Kilos de toucinho	2.400	
"	11	" " carne	1.200	
"	18	" " "	1.200	
"	23	" " toucinho	2.400	
"	30	M. Medeiros,	2.000	
"	"	Luiz	2.500	
"	"	sem ordenado		55.000
"	"	Saldo que recebeu	30.200	
			<u>55.000</u>	<u>55.000</u>
Julho	1	5% kilos de toucinho	4.200	
"	10	sem ordenado	2.000	
"	2	Kilos de toucinho	2.400	
"	3	" " café	3.000	
"	31	Pancadas no Bento	7.000	
"	"	M. Medeiros,	2.000	
"	"	Luiz	2.500	
"	"	sem ordenado		55.000
"	"	Saldo que recebeu	31.900	
			<u>55.000</u>	<u>55.000</u>
Agosto	12	2 Kilos de toucinho	2.400	
"	19	3% " " café	3.000	
"	31	Pancadas no Bento	3.500	
"	"	M. Medeiros,	2.000	
"	"	Luiz	2.500	
"	"	sem ordenado		55.000
"	"	Saldo que recebeu	41.600	
			<u>55.000</u>	<u>55.000</u>
Setemb.	2	3% Kilos de toucinho	3.000	
"	9	" " "	1.200	
"	15	" " "	1.200	
			<u>5.400</u>	
Transp. a pag. 324				

Angelo Morozini

Datas 1916			Debito	Credito
Mais	31	M. Medeiros, Transp. da pag. 181	2.000	
"	27	2 dias de fe. a 2500		64.500
"	"	Saldo que recebeu	65.500	
			<u>67.500</u>	<u>67.500</u>
Junho	30	M. Medeiros,	2.000	
"	20	2 dias de fe. a 2500		57.500
"	15%	horas " " " 200		3.100
"	"	Saldo que recebeu	58.600	
			<u>60.600</u>	<u>60.600</u>
Julho	31	M. Medeiros,	2.000	
"	20	2 dias de fe. a 2500		62.500
"	11	horas " " " 200		2.300
"	"	Saldo que recebeu	62.700	
			<u>64.700</u>	<u>64.700</u>
Agosto	31	M. Medeiros,	2.000	
"	26	2 dias de fe. a 2500		65.000
"	24%	horas " " " 200		5.100
"	"	Saldo que recebeu	68.100	
			<u>70.100</u>	<u>70.100</u>
Setemb.	30	M. Medeiros,	2.000	
"	26	2 dias de fe. a 2500		65.000
"	13	horas " " " 200		2.400
"	"	Saldo que recebeu	65.400	
			<u>67.400</u>	<u>67.400</u>
Outub.	3	de beneficio de aug.	500	
"	31	M. Medeiros,	2.000	
"	26	2 dias de fe. a 2500		65.000
"	5%	horas " " " 200		1.100
"	"	Saldo que recebeu	63.600	
			<u>66.100</u>	<u>66.100</u>
Novemb.	9	de beneficio de aug.	400	
"	30	M. Medeiros,	2.000	
"	20	2 dias de fe. a 2500		62.500
"	7%	horas " " " 200		1.500
"	"	Saldo que recebeu	61.600	
			<u>64.000</u>	<u>64.000</u>
Dezemb.	1	Transferencia da conta de 41 pag.	15.200	
"	9	1 gan. de pingos	1.400	
"	12	uma moxadoz	4.000	
"	31	M. Medeiros,	2.000	
"	"	Luiz	2.500	
			<u>25.100</u>	
Transp. a pag. 450				

Jose Jennaites

Datas 1916		Debito	Credito
Mai	31		Transp. do pag. 77
	27 dias de 1 ^o a 2500	13 500	
	Saldo que recebeu		67 500
		54 200	
		67 500	67 500
Junho	4	600	
	12	3000	
	15	1000	
	20	2000	
	"	3500	
	21 dias de 1 ^o a 2500 e 16 horas a 200		56 375
	Saldo que recebeu	42 275	
		56 375	56 375
Julho	2	1200	
	9	800	
	23	800	
	30	3000	
	"	500	
	31		65000
	16 horas " " " 200		3300
	Saldo que recebeu	59 500	
		68 300	68 300
Agosto	13	800	
	31	2000	
	"	2500	
	26 dias de 1 ^o a 2500		65000
	16 horas " " " 200		3200
	Saldo que recebeu	67900	
		68200	68200
Setembro	2	800	
	9	3000	
	23	800	
	30	2000	
	"	2500	
	26 dias de 1 ^o a 2500		65000
	2 horas " " " 200		400
	Saldo que recebeu	56300	
		65400	65400
Outubro	7	800	
	"	1400	
	"	5000	
	M. Medeiros e Luiz	4500	
	Transp. do pag. 333	11700	

Baptista Melaro

Datas 1916		Debito	Credito
Mai	31	2000	
	27 dias de 1 ^o a 2500		67500
	Saldo que recebeu	65500	
		64500	67500
Junho	30	2000	
	23 dias de 1 ^o a 2500		57500
	15 horas " " " 200		3100
	Saldo que recebeu	58600	
		60600	60600
Julho	31	2000	
	21 dias de 1 ^o a 2500		65000
	16 horas " " " 200		3300
	Saldo que recebeu	66300	
		68300	68300
Agosto	31	2000	
	26 dias de 1 ^o a 2500		65000
	20 horas " " " 200		4000
	Saldo que recebeu	67000	
		69000	69000
Setembr.	30	2000	
	26 dias de 1 ^o a 2500		65000
	2 horas " " " 200		400
	Saldo que recebeu	63400	
		65400	65400
Outubro	31	2000	
	26 dias de 1 ^o a 2500		65000
	5 horas " " " 200		1100
	Saldo que recebeu	64100	
		66100	66100
Novemb.	30	2000	
	24 dias de 1 ^o a 2500		60000
	10 horas " " " 200		2000
	Saldo que recebeu	60000	
		62000	62000
Dez.	31	2000	
	23 dias de 1 ^o a 2500		58750
	7 horas " " " 200		1400
	Saldo que recebeu	58150	
		60150	60150

Antonio Neves

Datas		Antonio Barboza		Debito	Credito
Maio	31	M. M. M. M.		2 000	
	31	diaria de 100 a 2500			65 000
	31	" " de Jozé a 2000			52 000
		Saldo que recebeu		115 000	
				115 000	117 000
Junho	18	3 kilos de carne		1 200	
	24	" " " "		1 200	
	30	M. M. M. M.		2 000	
	23/1	diaria de 100 a 2500			58 750
	23/2	" " " "			47 000
		Saldo que recebeu		101 350	
				105 350	105 750
Julho	20	M. M. M. M.		2 000	
		Ratio		5 000	
		uma viagem de mudanca		5 000	
	23	diaria de 100 a 2500			57 500
	24	" " Jozé 2000			48 000
		Saldo que recebeu		93 500	
				105 500	105 500
Setem	15	Transp. da pag. 11.2	470	3 500	1100
	29	1 gal. de pinga		1 700	
	30	M. M. M. M.		4 000	
		Ratio		5 000	
		344 alg. de cafe que colheu a 500 rs			172 000
		Balance		158 900	
				173 100	173 100
Out	1	Saldo a seu favor			158 900
	4	M. M. M. M. a cargo de Braz T. P. M.		158 900	
				158 900	158 900

João Serem

Datas		João Serem		Debito	Credito
Junho	3	4 kilos de toucinho		4 800	
	4	1 gal. de pinga		1 800	
	19	compra no H. M. M.		60 000	
	30	M. M. M. M.		4 500	
		Leg. de Maio arbitrada p. engomado			2 500
		Saldo		2 500	
		M. M. M. M.			
	25	diaria de 100 a 2500			60 000
		Balance			13 600
				76 500	76 500
Julho	1	Saldo a seu favor			13 600
	22	3 kilos de toucinho		2 400	
		diferença em termos de my. passado			2 500
	26	diaria de 100 a 2500			65 000
		M. M. M. M.		2 000	
	31	Saldo que recebeu		119 500	
				67 500	67 500
		Saldo em Junho		2 500	
Agosto	12	uma taboá		2 000	
		de bupino de sang		500	
	20	1 gal. de pinga		1 400	
		3 kilos de carne		1 200	
	31	M. M. M. M.		2 000	
		diferença no conto de julho			3 400
	26	diaria de 100 a 2500			65 000
		Saldo que recebeu		58 800	
				63 400	63 400
Setemb.	2	2 kilos de toucinho		2 400	
	15	" " " "		4 800	
	29	47 " " " "		8 500	
	30	Saldo		2 500	
		M. M. M. M.		2 000	
	26	diaria de 100 a 2500			65 000
		Saldo que recebeu		48 800	
				65 000	65 000
Outub.	5	4 kg. de toucinho		4 000	
	28	em dinheiro		2 000	
	31	Saldo		2 500	
		M. M. M. M.		2 000	
	26	diaria de 100 a 2500			65 000
		Saldo que recebeu		54 500	
				65 000	65 000

Edelino Joazeiro

Datas			Debito	Credito
1916				
Junho	3	2 kilos de toucinho	2400	
"	"	"	3600	
"	"	ordem no Hóccoo	30000	
"	11	2 kg. de carne	1200	
"	"	1 gal. " pingos	1800	
"	10	10 lb. " fuba	1000	
"	11	2 kilos " carne	1200	
"	"	1 gal. " pingos	1800	
"	10	10 lb. " fuba	1000	
"	23	5 kilos " toucinho	6000	
"	24	1 " " carne	600	
"	25	1 l. " pingos	500	
"	10	10 lb. " fuba	1000	
"	30	M. Moisés	2000	
"	"	15 dias de lva a 200		57500
"	"	15 1/2 horas " " 200		3100
"	"	Saldo que restou	9000	
			60600	60600
Julho	1	2 kilos de toucinho	2400	
"	"	4% " " "	5400	
"	2	2% " " carne	1500	
"	"	1% ad. " café	3000	
"	"	ordem no Hóccoo	30000	
"	8	2 kilos de toucinho	2400	
"	9	1 gal. " pingos	1800	
"	15	ordem p. lva	24000	
"	"	2 kilos de toucinho	2400	
"	16	2% " " carne	1500	
"	"	1 gal. " pingos	1800	
"	10	10 lb. " fuba em 9 cov.	800	
"	22	2 kilos " toucinho	2400	
"	10	10 lb. " fuba em 16	800	
"	23	10 " " "	800	
"	29	1% kilo " toucinho	1800	
"	30	2% " " carne	1500	
"	31	Remédios no Santos	3000	
"	"	M. Moisés e lva	4500	
"	15	ordem e 15 1/2 horas de lva a 200		65600
"	"	Saldo		29200
			94800	94800
Agosto	1	Saldo de M. favor		29200

Francisco B. dos Santos

Datas			Debito	Credito
1916				
Junho	4	3% kilos de carne	2100	
"	"	1% ad. " café	3000	
"	20	20 lb. " fuba	2000	
"	"	ordem no Hóccoo	30000	
"	10	3 kilos de toucinho	3600	
"	11	20 lb. " fuba	2000	
"	17	2% kilos de toucinho	3000	
"	13	1 coração de boi	1000	
"	"	20 lb. de fuba	3000	
"	23	2% kilos " toucinho	3000	
"	24	3 " " carne	1800	
"	"	ordem no Hóccoo	10000	
"	30	M. Moisés	2000	
"	23 1/2	ordem de lva a 2500		59375
"	12	horas a 200		2400
"	"	ordem de Sebastião Salas que restou		18000
			13245	
			79775	79775
Julho	1	2 kilos de toucinho	2400	
"	2	3 " " carne	1800	
"	15	10 lb. " fuba	1500	
"	"	1% ad. " café	3000	
"	"	ordem no Hóccoo	30000	
"	8	3% kilos de carne	2100	
"	13	ordem no Hóccoo	20000	
"	"	2% kilo de toucinho	3000	
"	"	2% " " carne	1500	
"	22	uma barragem de porco	3000	
"	30	3 kilos de carne	1800	
"	"	ordem a' Santos, Coar,	500	
"	10	10 lb. de fuba	800	
"	31	M. Moisés	2000	
"	28	ordem de lva a 2500		63750
"	7 1/2	horas " " 200		1500
"	"	Saldo que restou		16850
			65250	65250
Agosto	1	ordem no Hóccoo	30000	
"	5	uma barragem	3000	
"	12	2 kilos de toucinho	2400	
"	13	1% ad. " café	3000	
"	20	ordem no Hóccoo	30000	
			58400	
				58400

José Gianatti

Datas 1916		Debito	Credito
Junho	4	600	
	10	600	
	18	600	
	24	600	
	30		90 000
		2 000	
		2 500	
		83 100	
		90 000	90 000
Julho	3	600	
	8	600	
	"	3 000	
	31	2 000	
		2 500	
			90 000
		81 300	
		90 000	90 000
Agosto	6	900	
	20	600	
	26	100	
		600	
	31	2 000	
		2 500	
			90 000
		83 300	
		90 000	90 000
Setembro	1	1 000	
	16	600	
	30	2 000	
		2 500	
			90 000
		83 900	
		90 000	90 000
Outubro	7	3 000	
	31	2 000	
		2 500	
			90 000
		82 500	
		90 000	90 000
Novembro		4 500	
			90 000
		85 500	
		90 000	90 000

Miorin Luiz

Datas 1916		Debito	Credito
Junho	4		18 700
	"		1 800
	10		3 000
	11		1 800
	24		2 400
	25		1 800
	30		500
		4 000	
		5 000	
			74 235
		36 235	
		74 235	74 235
Julho	1	3 000	
	3	1 800	
			1 000
	8	1 800	
	16	1 800	
	30	1 400	
Agosto	5	4 200	
	6	1 400	
	12	1 500	
	13	1 400	
	27	1 400	
	28	7 000	
	31	4 000	
		5 000	
			74 235
		37 535	
		74 235	74 235
Setembro	9	1 400	
	15	1 200	
	16	1 400	
			252 500
	31		31 000
	30	1 400	
		2 000	
		5 000	
		241 100	
		283 500	283 500
			241 100
		2 500	
		268 600	
		241 100	241 100

Antonio José Vicente

Datas 1916		Debito	Credito
Junho	1	Transp. de pag 22	22 500
"	1	gan. de pingos	1 800
25	1	"	1 800
"	1/2	de café	3 000
30	3	dias de tea a 200	10 000
"		Mo. Mourão	4 000
		6908 pés de café que trata a 15 reis	103 620
		Saldo que recebemos	80 520
		<u>113 620</u>	<u>113 620</u>
Julho	1	4 kilos de Tomatillo	4 800
16	1	gan. de pingos	1 800
22	4 1/2	kilos de Tomatillo	5 400
30	1/2	de café	3 000
Agosto	5	2 kilos de Tomatillo	2 400
"	6	1 gan. de pingos	1 800
12	2	kilos de Tomatillo	2 400
20	1	gan. de pingos	1 800
"	2	kilos de Tomatillo	2 400
"	21	" de carne	1 500
"	27	1/2 de café	3 000
"	1	gan. de pingos	1 800
31	1	dias de tea	2 000
"		Mo. Mourão	4 000
		6908 pés de café que trata a 15 reis	103 620
		Saldo que recebemos	90 720
		<u>105 620</u>	<u>105 620</u>
Setemb.	9	1 gan. de pingos	1 800
		791 adunas de café que colheu a 500	395 500
		29 " " de repasse " " 1000	29 000
23	1	gan. de pingos	1 800
30	1	dias de tea a 200	2 000
"		Mo. Mourão	2 000
		Reten. "	5 000
		Saldo que recebemos-digo receber	416 400
		<u>426 500</u>	<u>426 500</u>
Outubro	4	1 gan. de pingos	1 400
"	1/2	de café	3 000
21	1	gan. de pingos	1 400
31	4	dias de serviços	18 000
Novemb.	4	1 gan. de pingos	1 400
"	11	1/2 de café	3 000
		Transp. de pag. 401	10 200
		<u>18 000</u>	<u>18 000</u>

José Rodrigues

Datas 1916		Debito	Credito
Junho	1	Transp. de pag. 56	1 800
"	1/2	de café	3 000
25	1	gan. de pingos	1 800
30		Tea	2 500
"		Mo. Mourão	2 000
"		Tea	2 500
19		dias de tea a 250	47 500
18 1/2		horas " " 200	3 100
		Saldo que recebemos	52 000
		<u>50 600</u>	<u>50 600</u>
Julho	16	20 de ou futeis	1 600
		comida e bebida base	500
31		Remun. de futeis	6 500
"		Tea	2 500
"		Mo. Mourão	2 000
"		Tea	2 500
26		dias de tea a 250	65 000
16 1/2		horas " " 200	3 300
		Saldo que recebemos	52 900
		<u>68 300</u>	<u>68 300</u>
Agosto	31	Mo. Mourão	2 000
"		Tea	2 500
26		dias de tea a 250	65 000
16 1/2		horas " " 200	3 300
		Saldo que recebemos	63 800
		<u>68 300</u>	<u>68 300</u>

Pedro Tinelli

Guido Melosi

Datas 1916			Debito	Credito
Junho	10	10. de feijão	1 000	
	1	l. " pinça	500	
	11	10 l. " feijão	1 000	
	18	35 l. " feijão	3 500	
	30	Mo. Medicis	2 000	
		" Luz	2 500	
	18	dias de serviço a 2 500		48 600
	11 1/2	horas " " 200		2 300
		Saldo que recebeu	36 400	
			50 900	50 900
Maio	31	Transp. da folha me	493	33 625
	25	dias de serviço a 2 500		62 500
	11 1/2	horas " " 200		300
		Saldo que recebeu	29 175	
			62 800	62 800
Jun.	3	2 l. de pinça	1 000	
	10	3 1/2 k. " carne	2 100	
	17	2 1/2 " "	1 500	
	30	Mo. Medicis	2 000	
		Luz	2 500	
	25	dias de serviço a 2 500		62 500
	11 1/2	horas " " 200		2 300
		Saldo que recebeu	55 700	
			64 800	64 800
Jul.	8	3 k. de carne	1 800	
	15	3 " " "	1 800	
	10	l. " feijão	600	
	28	1 k. " toucinho	1 200	
	31	Mo. Medicis	2 000	
		Luz	2 500	
		Rato	5 000	
	23 1/2	dias de serviço a 2 500		58 750
	11	horas " " 200		2 200
		Saldo que recebeu	46 050	
			60 950	60 950

João Campo

Datas 1916			Debito	Credito
Junho	10	Transp. de pag. 113	232 995	
		de benefício de emp.	1 000	
	4 1/2	kilos de toucinho	5 400	
	11	2 " " carne	1 200	
	1	gan. " pinça	1 800	
	12	4 kilos " carne	2 400	
	18	1 gan. " pinça	1 800	
	13	7 1/2 kilos " toucinho	9 000	
	25	1 gan. " pinça	1 800	
	30	Mo. Medicis	4 000	
	5053	pis de café que trata a 15 reis		75 495
		Saldo		1 85 370
			261 165	261 165
Julho	1	Saldo a nf favor	185 370	
	5	kilos de carne	3 000	
	1	gan. " pinça	1 800	
	8	4 kilos " carne	2 400	
	9	1 gan. " pinça	1 800	
	15	de benefício de emp.	1 000	
	18	carne no Hecoo	30 000	
		em cambare	30 000	
	1	gan. de pinça	1 800	
	33	1 l. " pinça	400	
		5 kilos " carne	3 000	
	30	1 gan. " pinça	1 800	
Agosto	6	1 " " "	1 800	
	13	1 gan. " pinça	1 800	
	16	de benefício de emp.	1 000	
	19	1 gan. de pinça	1 800	
	20	3 1/2 kilos " carne	3 300	
	27	1 gan. " pinça	1 800	
	31	7. dia " l.		1 000
		Mo. Medicis	4 000	
	5053	pis de café que trata a 15 reis		75 495
		Saldo	199 075	
			245 870	245 870
Setembro	1	Saldo a nf favor	199 075	
	2	7 1/2 kilos de toucinho	9 000	
		1 gan. " pinça	1 800	
	9	1 " " "	1 800	
	16	3 1/2 kilos " carne	2 100	
		Transp. de pag. 115	212 995	

Constantino Junior

Datas 1916			Debito	Credito
Junho	10	Transp. de pag. 128	2 200	
"	2	2 kilos de toucinho	2 400	
"	11	15 lb. de futeis	1 500	
"	18	15 " " "	1 500	
"	23	2 kilos " toucinho	2 400	
"	25	10 lb. " futeis	1 000	
"	30	1 lb. Medicos	2 000	
"		" Luz	2 500	
"	31	70 dias de fee a 2500		56 375
"		18% horas " " 200 reis		3 100
"		Saldo que recebeu	41 975	
			57 475	57 475
Julho	1	3 kilos de toucinho	3 600	
"	2	2 kilos " carne	1 200	
"	15	15 lb. " futeis	1 500	
"	15	4 kilos " toucinho	4 800	
"	10	15 " futeis em 9 com.	800	
"	16	16 " " " 16 "	1 200	
"	23	10 " " futeis	800	
"	24	1 viagem de ônibus	4 000	
"	30	Enc. sanitário	10 000	
"		2 kilos de carne	1 200	
"		10 lb. " futeis	800	
"	31	1 lb. Medicos	2 000	
"		" Luz	2 500	
"	26	dias de fee a 2500		65 000
"		18% horas " " 200		2 100
"		Saldo que recebeu	32 600	
			67 100	67 100
Agosto	5	2 kilos de toucinho	2 400	
"	6	15 lb. " futeis	1 200	
"	13	2 kilos " carne	1 200	
"	15	15 lb. " futeis	1 200	
"	15	promiss. no Hósp.	13 000	
"	19	10 lb. de futeis	800	
"	31	1 lb. Medicos	2 000	
"		" Luz	2 500	
"	31	70 dias de fee a 2500		66 875
"		18% horas " " 200		3 300
"		Saldo que recebeu	45 875	
			70 175	70 175

Rossetti Francisco

Datas 1916			Debito	Credito
Junho	11	Transp. de pag.	19 400	
"		1 barrigada de boi	3 000	
"		3 1/2 lb. de carne	2 100	
"		1 gan " pinças	1 800	
"	18	2 kilos " carne	1 800	
"		1 gan " pinças	1 800	
"	24	2 kilos " carne	1 200	
"	25	1 gan " pinças	1 800	
"	30	1 dia de fee a 2500		2 500
"		1 lb. Medicos	4 000	
"		" Luz	5 000	
"		11593 pis de capi que trata a 15 reis		173 895
"		Saldo que recebeu	134 495	
			176 295	176 295
Julho	2	1 gan de pinças	1 800	
"	9	1 gan " "	1 800	
"	17	1 coucat p ^o de futeis	10 000	
"		4 kilos de carne	2 400	
"	23	1 gan " pinças	1 400	
"		2 kilos " carne	1 200	
"	30	1 gan " pinças	1 400	
Agosto	6	1 " " "	1 400	
"	13	1 gan " pinças	1 400	
"	27	1 dia de fee		2 000
"	31	2 viagens medicas	10 000	
"		1 lb. Medicos	4 000	
"		" Luz	5 000	
"		11593 pis de capi que trata a 15 reis		173 895
"		Saldo que recebeu	134 195	
			175 895	175 895
Setembro	1	de beneficio da emg	1 000	
"		778 alqueires de capi que colheu a 500		399 000
"	46	" " " reposto		46 000
"	30	1 dia de serviço a 200		2 000
"		1 lb. Medicos	2 000	
"		" Luz	2 500	
"		Provis	5 000	
"		Saldo que recebeu	436 500	
			447 000	447 000
Outubro	30	uma emg de fumo pessoal 10 kilos	35 000	
"	31	6 dias de serviço		12 000
"		Transp. de pag.	55 000	13 000

Manoel da Conceição

Datas 1916		Debito	Credito
Junho	11 17. kg. de carne		700
	18 3 " "		1200
	30 Pimentas no barbo	4000	
	" Leite	2500	
	23 dias de feo a 2700		62100
	13% horas " " 200		2700
	Saldo que recebeu	55600	
		60300	60300
	Saldo a seu favor		55600
	Mo. Medeiros	2000	
	" Rui	2500	
	Saldo que recebeu	57100	
		55600	55600
Julho	1 2 kilos de farinha	2400	
	" 2 " " carne	1200	
	8 5 " " farinha	6000	
	15 13 " " "	1800	
	16 13 " " carne	900	
	20 1 kilo de carne	600	
	24 1 maquina de costar	4000	
	31 Pimentas no barbo	4000	
	Mo. Medeiros	2000	
	" Rui	2500	
	26 dias de feo a 2700		70200
	16% horas " " 200		3300
	Saldo que recebeu	48100	
		73500	73500
Agosto	1 Leite de julho	2500	
	6 3 kilos de carne	1800	
	10 10 " " feo	800	
	12 3 kilos " carne	1800	
	31 Mo. Medeiros	2000	
	3874 dias de feo a 2700		76250
	Saldo que recebeu	69350	
		76250	76250
Setembro	9 4 kg. de farinha	4800	
	30 Mo. Medeiros	2000	
	3874 dias de feo a 2700		76275
	Saldo que recebeu	69475	
		76275	76275
Outubro	14 7 kg. de café	3000	
	28 10 kg. " feo	800	
	Transf. a pag. 380	5000	

João Amadeu

Datas 1916		Debito	Credito
Junho	11 Transf. de pag. 17	5400	
	" 1 gal. de pingos	1800	
	18 2 kilos " carne	1200	
	30 14 dias " feo a 200		28000
	" 4 " " "		8000
	" 16 Mo. Medeiros	4000	
	" Rui	5000	
	8120 pés de café que trata, a 15 reis		121800
	Saldo que recebeu	106400	
		163800	163800
Julho	9 1 gal. de pingos	1800	
	16 2 kilos " carne	1200	
Agosto	10 2 " " carne	1200	
	" 1 gal. " pingos	1400	
	de benefício de sang	1000	
	18 dias de feo em julho		36000
	31 7 dias de feo		1000
	" 16 Mo. Medeiros	4000	
	" Rui	5000	
	8120 pés de café que trata, a 15 reis		121300
	Saldo que recebeu	143200	
		158800	158800
Setembr.	2 1 gal. de pingos	1400	
	16 2 kilos " carne	1200	
	23 1 gal. " pingos	1400	
	24 algumas de café que colheu a 500		357000
	41 " " " repasse		41000
	30 5 dias " feo a 2000		10000
	" Mo. Medeiros	2000	
	Natus	5000	
	Saldo que recebeu	399000	
		408000	408000
	Saldo a seu favor		399000
	Mo. Rui	2500	
	Saldo que recebeu	399500	
		399000	399000
Outubro	21 1 garrafão de pingos	1400	
	28 de benefício de sang	1000	
	31 9 dias de feo		18000
Novembro	4 1 gal. de pingos	1400	
	30 8 dias " feo		16000
	Transf. a pag. 411	3800	

Celeste Merozini

Datas 1916		Debito	Credito
Junho 11	Transp. do pag. 85	1 200	
" 20	10 lb. de leite	2 000	
18	1% kilo de carne	900	
23	3% " " Tomates	3 000	
" 2	" " " "	2 400	
25	30 lb. " leite	2 000	
30	Mo. Mearias	2 000	
	" Luz	2 500	
	sem ordenado		70 000
	-Saldo que restou	54 000	
		70 000	70 000
Julho 8	3 kilos de carne	1 200	
9	30 lb. " leite	1 600	
23	20 " " "	1 600	
29	1 kilo " Tomates	1 200	
30	1 " " carne	600	
" 10	lb. " leite	800	
31	Mo. Mearias	2 000	
	" Luz	2 500	
	sem ordenado		70 000
	-Saldo que restou	58 500	
		70 000	70 000
Agosto 5	4% kilos de Tomates	5 400	
" 6	30 lb. " leite	1 600	
19	20 lb. " leite	1 600	
" 1%	kilo " carne	900	
31	Mo. Mearias	2 000	
	" Luz	2 500	
	sem ordenado		70 000
	-Saldo que restou	56 000	
		70 000	70 000
Setembro 2	1 barrigada	3 000	
" 30	10 lb. de leite	1 600	
9	1 lb. " pingos	400	
" 3	kilos " Tomates	2 400	
16	1% " " carne	900	
" 20	lb. " leite	1 600	
23	1 gal. " pingos	1 400	
29	3 kg. " Tomates	3 000	
30	20 lb. " leite	1 600	
"	Leite	2 500	
	Transp. a pag. 341	18 400	

Marcenilio F. de Lima

Datas 1916		Debito	Credito
Junho 12	de beneficio de ariz		500
17	2 kilos de Tomates	2 400	
18	1 " " carne	600	
23	4% kilos " Tomates	5 400	
24	" " " carne	2 400	
"	de beneficio de ariz		500
"	uma viagem de leite	3 000	
28	de beneficio " ariz		500
30	Mo. Mearias	2 000	
	" Luz	2 500	
	2 dias de casa 3500		5000
13	" " " " 2700		3600
8	horas " " " 200		1600
15	dias " " " 2000 de Beneficio		20000
3	horas " " " 200		1600
15	dias " " " 1500 de Beneficio		22500
3	horas " " " 200		1600
15	dias " " " 10000 de Joaquim		15000
3	horas " " " 100		800
	-Saldo que restou		88000
		110200	110200
	-Saldo de 4 furos		88000
	1 covanilha	1000	
	-Saldo que restou		87000
		88000	88000
"	-Saldo de 4 furos		88000
	uma covanilha	1000	
	-Saldo que restou		87000
		88000	88000
Julho 2	3 kilos de carne	1 200	
3	5% " " Tomates	4 200	
" 2%	" " carne	1 300	
15	" " " Tomates	4 800	
22	" " " "	4 800	
29	5 " " "	6 000	
30	4 " " carne	2 400	
	esmola a Santa Casa		500
"	1 lb. de pingos		400
"	1 cabo de mercado		1 500
31	Mo. Mearias	2 000	
	" Luz	2 500	
	Transp. a pag. 345	32 400	

Glicerio Quevedes

Datas 1916			Debito	Credito
Junho	14	Transp. dia pag.	122	39 000
"	5	Kilos de Tominho		3 600
"	18 15	lb. " pinguço		1 500
30	1	M. Medicinas		2 000
"		" Luz		2 500
	30 24	dias de fee a 2500		51 250
"	11	horas " " 300		2 300
"		Saldos que resultam	5 495	
			54 075	54 075
Julho	1	2 Kilos de Tominho		2 400
"		ordem no Banco		58 000
"	8	2 kilos de carne		1 200
"	15	uma barrigada		3 000
"	23	2 kilos de carne		1 200
"	30	escola de Santa Rosa		500
"	31	M. Medicinas		2 000
"		" Luz		2 500
	30 24	dias de fee a 2500		65 625
"	8	horas " " 300		1 600
"		Saldos que resultam	18 425	
			67 225	67 225
Agosto	6 15	lb. de feijão		1 200
"	12	2 kilos de Tominho		2 400
"	13 10	lb. " feijão		800
"	"	1 gan. " pinguço		1 400
"	17 15	lb. " feijão		1 200
"	27 15	" " " "		1 200
"	31	M. Medicinas		2 000
"		" Luz		2 500
	30 24	dias de fee a 2500		51 250
"	8	horas " " 300		1 600
"		Saldos que resultam	40 150	
			52 850	52 850
Setembro	1	Remissão no cartão de Agosto		7 500
"		" " " "		5 000
"	2	3/4 Kg. de Tominho		4 200
"	3	ordem no Banco		30 000
"	1	1 lb. de pinguço		400
"	15	lb. " feijão		1 200
"	9 10	" " " "		800
"	"	1/2 ad. " café		3 000
		Transp. a pag.	323	52 100

José Berg

Datas 1916			Debito	Credito
Junho	18	Transp. dia pag.	80	1 200
"	2	Kilos de carne		1 200
"	7 15	" " café		3 000
"	18 6	" " feijão		1 500
"	24	1 kilo " carne		600
"	30	M. Medicinas		2 000
"		" Luz		2 500
	30 24	dias de fee a 2500		58 750
"	10	horas " " 300		2 100
"		Saldos que resultam	48 850	
			60 850	60 850
Julho	2	2 kilos de carne		1 200
"	8	2% " " "		1 500
"	16	2% " " "		1 500
"	20	lb. " feijão em g		1 600
"	20 15	" " " "		1 200
"	30	2 kilos " carne		1 200
"		escola de Santa Rosa		500
"		Luz		2 500
"	31	M. Medicinas		2 000
"		" Luz		2 500
	30 24	dias de fee a 2500		65 000
"	16	horas " " 300		3 300
"		Saldos que resultam	57 600	
			68 300	68 300
Agosto	6	2 kilos de carne		1 200
"	13	2 " " "		1 200
"	30	lb. " feijão		1 600
"	26	2 kilos " carne		1 200
"	31	M. Medicinas		2 000
"		" Luz		2 500
	30 24	dias de fee a 2500		70 000
"	12	horas " " 300		2 400
"		Saldos que resultam	62 400	
			72 400	72 400
Setembro	2	1/2 ad. de café		3 000
"	30	lb. " feijão		1 600
"	16	2 kg " carne		1 200
"	23 15	lb. " feijão		1 200
"	30	Luz		2 500
"		M. Medicinas		2 000
		Transp. a pag.	340	11 500

Cicolin Pedro

Datas			Debito	Credito
Junho	18	Transp. de pag. 232	6 700	
		1 gan. de pingos	1 800	
		10 de mais de 100 a 200		200
	30	10. Medicas	4 000	
		5686 pis de café que trata a 15 reis		85 290
		Saldo que recebeu	73 290	
			85 290	85 290
Julho	7	3 kilos de carne	1 200	
	9	1 gan. " pingos	1 200	
		compra de lanta case	1 000	
Agosto	27	1 gan. de pingos	1 400	
	31	10. Medicas	4 000	
		5686 pis de café que trata a 15 reis		85 290
		Saldo que recebeu	75 890	
			85 290	85 290
Setembro.		396 alqueires de café que colheu a 500 reis		198 000
	18	" " " repasse		18 000
	30	2 dias " Serviço a 2000		4 000
		10. Medicas	2 000	
		Notas	5 000	
		Saldo que recebeu	213 000	
			270 000	270 000
Outubro.	28	1 gan. de pingos	1 400	
Novembro	30	10. Medicas	4 000	
		5556 pis de café que trata a 15 reis		83 340
		Saldo que recebeu	79 940	
			83 340	83 340
Dezembro	16	1 gan. de pingos	1 400	
	29	1 " " "	1 400	
	30	1 chamado Medicas	5 000	
1917	31	10. Medicas	4 000	
Janeiro		5626 pis de café que trata a 15 reis		84 390
		Saldo que recebeu	72 590	
			84 390	84 390
Fev	28	imposto de caminho	5 000	
		H. Medica	2 000	
Mar	24	3 H. de carne	1 800	
		1 gan. " pingos	1 500	
	31	10. Medica	2 000	
		5626 pis de café que tratou		84 390
		Saldo que recebeu	72 090	
		Passa para folha 559	84 390	84 390

Benedicto Ferr. Neves

Datas			Debito	Credito
Junho	18	Transp. de pag. 121	9 600	
		1 gan. de pingos	1 800	
		10 de " " " " "		1 000
	25	475 kilos " farinha	5 400	
	25	15 de " " " "		1 500
	26	1 maquina " lanta	3 000	
	30	Luta	2 500	
		10. Medicas	2 000	
		" " " "	2 500	
		22 dias de 100 a 2400		59 400
		12% honas " " " "		7 400
		Saldo que recebeu	62 800	
			62 100	62 100
Julho	2	15 de de " " "	1 500	
		1 gan. de pingos	1 200	
	3	4 kilos " farinha	4 800	
	9	1 gan. " pingos	1 500	
	15	22 kilos " farinha	3 000	
	20	10 de " " " " " 9 com	800	
	16	10 " " " " " 11	800	
	23	10 " " " " " "	800	
	30	15 " " " " " "	1 200	
		compra de lanta case	300	
	31	10. Medicas	2 000	
		" " " "	2 500	
		21 2/3 dias de 100 a 2400		66 825
		14% honas " " " "		2 900
		Saldo que recebeu	48 225	
			69 725	69 725
Agosto	1	Luta de julho	2 500	
	6	15 de de " " "	1 200	
		7 de de " " " " "	3 000	
		1 gan. " pingos	1 400	
	13	15 de " " " " "	1 200	
	19	15 " " " " " "	1 200	
	27	15 " " " " " "	1 200	
	31	10. Medicas	2 000	
		" " " "	2 500	
		27 2/3 dias de 100 a 2400		74 925
		11% honas " " " "		2 300
		Saldo que recebeu	61 025	
			77 225	77 225

Eugenio Bilato

Datas			Debito	Credito
Junho	18	Transp. de pag. 88	27 000	
		1/2 de café	3 000	
		1 caixão de defumado	10 000	
25		1 gan. de pingos	1 800	
30	6	maquitos comidos	30 000	
		Mo. Medeiros	4 000	
		10455 pag. de café que trata a 15 reis		156 825
		Saldo que recebeu	81 025	
			156 825	156 825
Julho	8	4 kilos de carne	2 400	
	9	1 gan. de pingos	1 800	
	16	" " "	1 800	
	23	" " "	1 400	
	30	" " "	1 400	
Agosto	13	" " "	1 400	
	19	3 kilos de carne	1 800	
	27	1 gan. de pingos	1 400	
		1 mês de luz		2 000
	31	Mo. Medeiros	4 000	
		10456 pag. de café que trata a 15 reis		156 825
		Saldo que recebeu	141 425	
			158 825	158 825
Setembro	5	de benefício de ariz	1 000	
		1 gan. de pingos	1 400	
	9	" " "	1 400	
	16	" " "	1 400	
	23	" " "	1 400	
		650 alqueires de café que colheu a 500		325 000
	26	" " " repasse		44 000
	28	corrente de cancinha	3 000	
	30	1 gan. de pingos	1 400	
		Mo. Medeiros	2 000	
		Notário "	5 000	
		Saldo que recebeu	351 000	
			369 000	369 000
Outubro	7	1 gan. de pingos	1 400	
	14	" " "	1 400	
	21	" " "	1 400	
		2 cruzeiros de madeira	7 000	
	28	1 gan. de pingos	1 400	
Novembro	4	" " "	1 400	
		Transp. de pag. 392	14 000	

Jose da Cruz

Datas			Debito	Credito
Junho	18	Transp. de pag. 167	157 350	
	19	ordem no Hócco	15 000	
	20	4 kilos de tomimbo	4 800	
	24	3 " " carne	1 800	
	25	1 gan. de pingos	1 800	
	" 30	60 " " feijão	2 000	
	30	Remissão no Banco	400	
		Mo. Medeiros	2 000	
		" Luz	2 500	
	30	mês de luz no Alamo a 2500		75 000
	23/4	" " " " a 2500		56 875
	11	horas " " " 200		2 200
		Balance		53 585
			187 650	187 650
Julho	1	Saldo a favor	53 585	
	" 30	4 kilos de tomimbo	4 200	
	" 3	" " carne	1 800	
	" 20	60 " " feijão	1 600	
	" "	" " café	3 000	
		ordem no Hócco	15 000	
	8	3% kilos de carne	2 100	
		ordem no Hócco	15 000	
	15	2 kilos de tomimbo	2 400	
	16	4 " " carne	2 400	
	"	1 gan. de pingos	1 800	
	" 20	60 " " feijão em 3 caixas	1 600	
	22	12 kilos de tomimbo	1 800	
	" 20	60 " " feijão em 16	1 600	
	23	1 gan. de pingos	1 400	
	" 3	4 kilos de carne	1 800	
		ordem no Hócco	3 000	
	30	3 kilos de carne	1 800	
	" 20	60 " " feijão	1 600	
	31	Mo. Medeiros	2 000	
		" Luz	2 500	
	38	mês de luz a 2500		70 000
	13/7	horas " " " 200		2 200
		Balance		51 285
			123 985	123 985
Agosto	1	Saldo a favor	51 285	
	5	3% kilos de tomimbo	4 200	
		Transp. de pag. 287	55 485	

Arthur da Cruz

Datas			Debito	Credito
Junho	19	Transp. de pag.	185	27 900
"	"	ordem no Stecco		40 000
"	23	4 kilos de Tominho		1 800
"	"	"		2 900
"	24	1 coronado de bai		1 000
"	"	ordem no Stecco		10 000
"	"	1 cabe de machado		1 500
"	25	1 gam. " pingos		1 800
"	"	1/2 lb " café		3 000
"	20	lb " feijão		2 000
"	30	Remissão no Cartão		5 700
"	"	M. Medicis		2 000
"	"	"		2 500
"	22	diária de feio a 250		55 000
"	14	horas " " " 300		2 300
"	22	diária " " " 250		56 250
"	15	horas " " " 300		3 100
"	"	Saldo que recebeu		15 150
				117 250
				117 250
Julho	1	3 kilos de Tominho		3 600
"	"	12 " " " "		2 800
"	2	10 lb " feijão		600
"	12	1 coronado		2 800
"	"	ordem no Stecco		40 000
"	"	1 coronado de bai		800
"	"	1 gam. de pingos		1 800
"	"	1/2 lb " café		3 000
"	16	3 kilos " carne		1 800
"	"	1 coronado de bai		800
"	"	1 gam. " pingos		1 800
"	20	lb " feijão em 9 con.		1 600
"	20	" " " "		1 600
"	23	ordem no Stecco		15 000
"	29	4 kilos de Tominho		4 800
"	"	ordem no Cartão		500
"	30	4 kilos de carne		2 400
"	"	1/2 lb " café		3 000
"	30	lb " feijão		1 800
"	"	1 lb " pingos		400
"	31	Remissão no Cartão		12 000
"	"	M. Medicis		2 000
				111 500
				111 500

Domingos Barata

Datas			Debito	Credito
Junho	19	Transp. de pag.	140	36 300
"	"	1 cabe de machado		1 000
"	23	2 kilos " Tominho		2 400
"	24	2 " " carne		1 200
"	25	1 lb " pingos		500
"	"	40 lb " feijão		4 000
"	30	M. Medicis		2 000
"	25	diária de feio a 250		63 125
"	8	horas " " " 300		1 600
"	"	Saldo que recebeu		12 225
				64 225
				64 225
Julho	1	2 kilos de carne		1 200
"	2	20 lb " feijão		2 000
"	"	ordem no Stecco		20 000
"	8	3/4 kilos de Tominho		4 200
"	16	1/2 lb " café		3 000
"	10	lb " feijão em 9 con.		800
"	22	2 kilos " Tominho		2 400
"	15	lb " feijão		1 200
"	23	18 " " " em 16 con.		1 200
"	"	1 gam. " pingos		1 800
"	20	3 kilos " carne		1 200
"	29	uma Banha		3 000
"	"	ordem no Cartão		500
"	30	1 lb " pingos		400
"	31	M. Medicis		2 000
"	27	diária de feio a 250		67 500
"	2	horas " " " 300		1 600
"	"	Saldo que recebeu		23 400
				67 900
				67 900
Agosto	1	ordem no Stecco		20 000
"	6	20 lb " feijão		1 600
"	13	1 1/2 kilos " Tominho		1 800
"	19	10 lb " feijão		800
"	"	3 kilos " Tominho		2 400
"	26	" " " "		4 800
"	27	20 lb " feijão		1 600
"	31	M. Medicis		2 000
"	28	diária de feio a 250		71 875
"	"	Saldo que recebeu		36 875
				71 875
				71 875

Rossi Salvador

Datas 1916			Debito	Credito
Junho	24	Transp. do pag. 108	104 900	
"	5	Kilos de carne	3 000	
"	25	3 gar. pingos	3 600	
"	30	5 ^{ta} dia de ferias a ser		10 500
"	"	Mo. Medicas	4 000	
"	6777	peço de café que trata a 15 reis		101 655
"		Saldo		3 345
			<u>115 500</u>	<u>115 500</u>
Julho	1	Saldo a m favor	3 345	
"	9	1 gar. de pingos	1 800	
"	16	6 Kilos " carne	3 600	
"	"	1 gar. " pingos	1 800	
"	23	3% " carne	4 500	
"	30	1 gar. " pingos	1 800	
Agosto	4	de beneficio de anoz	1 000	
"	6	3 Kilos de carne	1 800	
"	"	1 gar. " pingos	1 400	
"	13	1 gar. " pingos	1 400	
"	27	3 Kilos " carne	1 800	
"	"	1 gar. " pingos	1 400	
"	"	1/2 de " café	3 000	
"	31	1% dia " fee		3 000
"	"	Mo. Medicas	4 000	
"	6777	peço de café que trata a 15 reis		101 655
"		Saldo que recebeu	72 010	
			<u>104 655</u>	<u>104 655</u>
"		Saldo a m favor		72 010
"		Detac. Medicas	5 000	
"	677	algures de café que colheu a 500 reis		318 500
"	22	" " " repassado a 1000		22 000
"		Saldo que recebeu	437 510	
			<u>437 510</u>	<u>437 510</u>
Setembro	7	1 gar. de pingos	1 400	
"		Saldo a m favor		437 510
"		Saldo que recebeu	436 110	
			<u>437 510</u>	<u>437 510</u>

Otto Wender

Datas 1916			Debito	Credito
Junho	24	Transp. do pag.	30 800	
"	"	ordem no Hocco	50 000	
"	25	1 lb. de pingos	800	
"	30	Remedio no banco	4 000	
"	"	Mo. Medicas	3 000	
"	"	" fee	2 500	
"	"	sem oremado		45 000
"	23	dia de fer. a 2500 de Manuel		57 500
"	16	horas " " 200		3 200
"		Saldo que recebeu	50 900	
			<u>135 400</u>	<u>135 400</u>
Julho	1	2 Kilos de Tomatoes	2 400	
"	2	10 lb. " feijão	1 000	
"	"	1/2 de " café	3 000	
"	3	4 Kilos " Tomatoes	4 800	
"	17	ordem no Hocco	30 000	
"	"	2 Kilos de Tomatoes	2 400	
"	"	3% " carne	2 100	
"	22	4% " " Tomatoes	5 400	
"	23	3 " " carne	1 800	
"	29	4 " " Tomatoes	4 800	
"	30	3 Kilos " carne	1 800	
"	"	1/2 de " café	3 000	
"	"	10 lb. " feijão	800	
"	31	Remedio no banco	3 300	
"	"	Mo. Medicas	3 000	
"	"	" fee	2 500	
"	"	sem oremado		45 000
"	25	dia de fer. a 2500		62 500
"	16	horas " " 200		3 200
"		Saldo que recebeu	49 900	
			<u>140 800</u>	<u>140 800</u>
Agosto	5	2 Kilos de Tomatoes	2 400	
"	6	3% " " carne	1 200	
"	10	lb. " feijão	800	
"	12	3 Kilos " Tomatoes	3 600	
"	13	3 " " carne	1 800	
"	16	ordem no Hocco	50 000	
"	19	1 kilo de Tomatoes	1 200	
"	"	2 " " carne	1 200	
"	26	5 " " Tomatoes	6 000	
			<u>68 500</u>	<u>68 500</u>
Transp. do pag. 298			68 500	

José Thureza

Datas 1916			Debito	Credito
Junho	25	Transp. de pag. 156	19 000	
"	"	1 l. de pinço	500	
"	30	M. Moisés	2 000	
"	"	Luç	2 500	
"	28/10	2500 reis de fee p. 4000		98 000
"	"	25 horas "		1 000
"	24	obras " " de 1000 Alf. de 1000		26 000
"	23/10	" " " 2000 byar		46 500
"	"	Saldo que recebeu	142 500	
			<hr/>	<hr/>
			166 500	166 500
Julho	1	3 kilos de tomate	800	
"	2	3/2 " " carne	2 100	
"	15	1/2 " " feijão	1 500	
"	"	" " " café	8 000	
"	8	4 kilos " tomate	4 800	
"	9	1 gan. " pinço	1 800	
"	16	2 kilos " carne	1 200	
"	15	1/2 " " feijão em 9 de carne	1 200	
"	22	4 1/2 kilos " tomate	5 400	
"	20	1/2 " " feijão	1 600	
"	23	10 " " "	800	
"	"	1 l. de pinço	400	
"	29	4 kilos " tomate	4 800	
"	30	1/2 de café	2 000	
"	"	20 lbs. de feijão	1 600	
"	"	comida de Santa Casa	500	
"	31	M. Moisés	2 000	
"	"	Luç	2 500	
"	25/10	2500 reis de fee p. 4000		103 000
"	26	" " " Alf. de 1000		26 000
"	23/10	" " " byar 2000		46 500
"	"	Saldo que recebeu	133 700	
			<hr/>	<hr/>
			178 500	178 500
Agosto	5	5 kilos de carne	3 000	
"	6	25 lbs. " feijão	2 000	
"	12	2 kilos de tomate	2 400	
"	13	10 lbs. " feijão	800	
"	"	1 gan. " pinço	1 400	
"	19	10 lbs. " feijão	800	
"	27	10 " " "	800	
"	"	1/2 de café	2 000	
			<hr/>	<hr/>
Transp. a pag. 312			14 200	

Pedro Furlan

Datas 1916			Debito	Credito
Junho	25	Transp. de pag. 166	3 000	
"	"	1 l. de pinço	500	
"	30	M. Moisés	4 000	
"	"	4698 pis de café que trata a 15 reis		70 470
"	"	Saldo que recebeu	67 970	
			<hr/>	<hr/>
			70 470	70 470
Julho	1	5 kilos de carne	1 800	
"	30	comida de Santa Casa	1 000	
Agosto	6	1 gan. de pinço	1 400	
"	27	2 kilos " carne	1 200	
"	31	M. Moisés	4 000	
"	"	4698 pis de café que trata a 15 reis		70 470
"	"	Saldo que recebeu	61 070	
			<hr/>	<hr/>
			70 470	70 470
Setemb.	2	1 l. de pinço	400	
"	16	1 gan. " pinço	7 400	
"	35	alqueires de café que colheu a 500		178 500
"	19	" " reposte		19 000
"	26	de benefício de carne	700	
"	30	M. Moisés	3 000	
"	"	Luç	2 500	
"	"	Luç arbitrária por engano		2 500
"	"	Ratão Moisés	5 000	
"	"	Saldo que recebeu	185 500	
			<hr/>	<hr/>
			199 500	199 500
Outub.	21	1 gan. de pinço	1 400	
Novemb.	30	1 cadáver	1 000	
"	"	M. Moisés	4 000	
"	"	4802 pis de café que trata a 15 reis		72 030
"	"	Saldo que recebeu	65 630	
			<hr/>	<hr/>
			72 030	72 030
Dezemb.	2	1 gan. de pinço	1 400	
"	"	de benefício de carne	200	
1917	30	1 gan. de pinço	1 400	
Janeiro	31	M. Moisés	4 000	
"	"	4802 pis de café que trata a 15 reis		72 030
"	"	Saldo que recebeu	64 530	
			<hr/>	<hr/>
			72 030	72 030
Fev.	3	1 gan. de pinço	1 500	
"	28	imposto de caminho	5 000	
"	"	M. Médica	2 000	
			<hr/>	<hr/>
Transp. na folha no 537			8 500	

Antonio Pedro Filho

Datas 1916		Debito	Credito
Junho 25	Transp. da pag. 111	86 100	
" 1	l. de pingos	500	
30	Remédios no Cartão	5 500	
" 1	viagens médicas	5 000	
"	Mo. Medicinas	4 000	
	6648 pis de café que trata a 15 reis		99 675
	Balance		1 475
		<u>101 100</u>	<u>101 100</u>
Julho 1	Saldos de ref. faros	1 475	
2	1 gar. de pingos	1 800	
" 7	l. de café	3 000	
"	exame no Hecce	35 000	
15	12 kilos de Tainha	1 800	
16	1 gar. " pingos	1 800	
23	7 l. de café	3 000	
"	Em dinheiro	30 000	
29	1 remediado de lei	1 000	
30	1 gar. " pingos	1 400	
31	Remédios no Cartão	5 000	
Agosto 6	1 gar. de pingos	1 400	
20	1 gar. " pingos	1 400	
27	7 l. de café	3 000	
31	2 viagens médicas	10 000	
"	Mo. Medicinas	4 000	
	6648 pis de café que trata a 15 reis		99 675
	Balance		35 350
		<u>135 025</u>	<u>135 025</u>
Setembro 1	Saldos de ref. faros	35 350	
"	Remédios no Cartão	18 000	
2	1 kilo de Tainha	1 200	
9	1 gar. " pingos	1 400	
15	3 kilos de Tainha	3 600	
16	1 gar. " pingos	1 400	
17	exame no Hecce	35 000	
30	aliquotas de café que colheu a 500 reis		198 500
13	" " repasse a 1000 "		13 000
23	1 gar. " pingos	1 400	
27	1m debito por documento	146 200	
30	1 gar. de pingos	1 400	
7	l. de café	3 000	
"	Mo. Medicinas	2 000	
	Transp. a pag. 350	249 450	211 500

Manoel Teo de Moraes

Datas 1916		Debito	Credito
Junho 25	Transp. da pag. 90	8 400	
" 10	l. de pingos	1 000	
30	Mo. Medicinas	2 000	
"	" luy	2 500	
	19 1/2 dias de l. a 2500		48 125
	32 horas " " 200		6 400
	Saldos que recebeu	30 475	
		<u>48 625</u>	<u>48 625</u>
Julho 8	3 kilos de Tainha	3 600	
" 23	1 " " carne	600	
30	10 l. de " fuba	800	
31	Mo. Medicinas	2 000	
"	" luy	2 500	
	24 1/2 dias de l. a 2500		60 625
	Saldos que recebeu	51 125	
		<u>60 625</u>	<u>60 625</u>
Agosto 6	24 kilos de carne	1 500	
" 13	1 " " "	600	
29	2 " " "	1 200	
" 31	Mo. Medicinas	2 000	
"	" luy	2 500	
	25 1/2 dias de l. a 2500		64 375
	Saldos que recebeu	56 575	
		<u>64 375</u>	<u>64 375</u>
Setembro 2	2 kilos de Tainha	2 400	
"	7 l. de café	3 000	
9	10 l. de " fuba	800	
20	1 concha de Tainha	8 000	
30	10 l. de " fuba	800	
"	Mo. Medicinas	2 000	
"	" luy	2 500	
	24 dias de l. a 2500		60 000
	Saldos que recebeu	40 500	
		<u>60 000</u>	<u>60 000</u>
Outubro 21	10 l. de pingos	800	
" 28	10 " " "	800	
31	Mo. Medicinas	2 000	
"	" luy	2 500	
	25 1/2 dias de l. a 2500		64 375
	Saldos que recebeu	58 275	
		<u>64 375</u>	<u>64 375</u>

Scardelato Andre

Datas		Debito	Credito
Junho 28	Transp. da pag.	12 800	
"	de de beneficio de auxy	1 000	
30 14	dia de feo a zero		500
"	Mo. Medicos,	4 000	
"	Luz	5 000	
8746	pis de copi que trata a 15 reis		131 190
	Saldo que recebeu	108 890	
		131 690	131 690
Julho 2	3 kilos de carne	1 800	
"	gan. " pingos	1 500	
23 4	4 kilos " carne	2 400	
30 3	" " "	1 800	
"	gan. " pingos	1 400	
31	Remedios no Cartas	7 000	
Agosto 13	3 kilos de carne	1 800	
"	de beneficio de auxy	1 000	
27 2	2 kilos de carne	1 200	
"	gan. " pingos	1 400	
"	dia de feo a zero		2 000
31	Mo. Medicos,	4 000	
"	Luz	5 000	
8746	pis de copi que trata a 15 reis		131 190
	Saldo que recebeu	103 990	
		133 190	133 190
Setembro 1	Remedios no Cartas de Agosto	5 000	
"	" " "	4 000	
16 1	gan. de pingos	1 400	
643	algures " copi que colheu a 500 reis		321 500
30	" " " upano		30 000
30 5	dia de servico a zero		10 000
"	Mo. Medicos,	2 000	
"	Notas	5 000	
	Saldo que recebeu	344 100	
		361 500	361 500
30	Saldo a eu favor		344 100
	Mo. Luz	2 500	
	Saldo que recebeu	341 600	
		344 100	344 100
Outubro 14	1 gan. de pingos	1 400	
31 6	dia de servico		12 000
"	maquin maiey	5 000	
	Transp. da pag.	6 400	12 000

Paulo Calderan

Datas		Debito	Credito
Junho 20	Transp. da pag.	6 500	
"	Luz	2 500	
"	Mo. Medicos	2 000	
"	Luz	2 500	
23	dia de feo a 2400		59 400
10	horas " " 200		2 000
"	Saldo que recebeu	44 900	
		61 400	61 400
Julho 1	24 kilos de farinha	3 000	
8 17	" " carne	9 000	
23 2	" " "	1 200	
30 1	l. " pingos	4 000	
	comida de Santos Case	5 000	
	Luz	2 500	
31	Mo. Medicos	2 000	
"	Luz	2 500	
24	dia de feo a 2400		10 800
13	horas " " 200		3 000
	Saldo que recebeu	54 800	
		67 800	67 800
Agosto 6	1 kilo de carne	600	
"	gan. " pingos	1 400	
26 3	3 kilos de farinha	3 600	
31	Mo. Medicos	2 000	
"	Luz	2 500	
30 1/2	dia de feo a 2700		83 025
8	horas " " 200		1 600
	Saldo que recebeu	44 525	
		84 625	84 625
Setembro 2	1 l. de pingos	4 000	
"	70 l. de leite	1 600	
9 20	" " "	1 600	
15 2	2 kilos de farinha	2 400	
16 20	20 l. de leite	1 600	
23 1	gan. " pingos	1 400	
30	Luz	2 500	
"	Mo. Medicos	2 000	
"	Luz	2 500	
28 1/2	dia de servico a 2700		76 950
2	horas a 200		4 000
	Saldo que recebeu	61 350	
		78 350	78 350

Anselmo Malvesi

Datas 1916		Debito	Credito
Junho 30	Transp. de pag. 96	518 396	110 245
"	Balanco		407 651
		518 396	518 396
Julho 1	Saldo a M favor	407 651	
"	uma bandeja de ovos	2 500	
"	ordem no Horeca	110 000	
22	4 kilos de Tominho	4 800	
"	de beneficio de arroz	4 100	
23	1 l. de pingos	400	
27	5 kilos de Tominho	6 000	
30	1 l. de pingos	400	
31	Remedio no Cordeiro	2 500	
Agosto 5	4 kilos de Tominho	4 800	
12	2% " " "	3 000	
16	de beneficio de arroz	1 000	
17	5 kilos de Tominho	6 000	
20	7% " " come	4 500	
26	3 " " Tominho	3 600	
27	7% " " come	4 500	
31	Mo. Medeiros	4 000	
	4383 pis de cafe que trata a 15 reis		110 245
	Balanco		455 306
		566 051	566 051
Setembro 1	Saldo a M favor	455 306	
9	5% Ho. de Tominho	4 200	
"	1 Luã	1 000	
15	3% Ho. de "	4 200	
16	7 " " come	4 200	
"	1 gan. " pingos	1 400	
	Em dinheiro Adiantamento	30 000	
18	ordem no Brag Vita	25 000	
	Em dinheiro	25 000	
	596 alqueires de cafe que colheu a 500		298 000
31	" " repasse		31 000
29	5% Ho. de Tominho	5 500	
30	Mo. Medeiros	2 000	
	Retiro "	5 000	
	Balanco		226 806
		555 806	555 806
Outubro 1	Saldo a M favor	226 806	
5	" Ho de Tominho	4 000	
"	1 bandeja de ovos	3 000	
	Transp. a pag. 259	233 806	

Lorenzo Angelo

Datas 1916		Debito	Credito
Junho 30	Transp. de pag. 263	73 900	
"	Mo. Medeiros	4 000	
	5736 pis de cafe que trata a 15 reis		85 890
	Saldo que recebeu	7 290	
		85 890	85 890
Julho 9	1 gan. de pingos	1 800	
15	de beneficio de arroz	1 000	
16	1 gan. de pingos	1 800	
30	1 " " "	1 400	
31	Remedio no Cordeiro - por engano -		
Agosto 6	1 gan. de pingos	1 400	
20	1 " " "	1 400	
31	7% dias de Ho		1 000
	Mo. Medeiros	4 000	
	5726 pis de cafe que trata a 15 reis		85 890
	Saldo que recebeu	74 090	
		86 890	86 890
Setembro 2	1 gan. de pingos	1 400	
16	1 " " "	1 400	
	734 alqueires de cafe que colheu a 500 reis		367 000
23	" " repasse a 1000		23 000
25	1 gan. " pingos	1 400	
30	de beneficio de arroz	1 000	
"	2 dias de Ho a 200		4 000
"	Mo. Medeiros	2 000	
	Retiro	5 000	
	Saldo que recebeu	381 800	
		394 000	394 000
Outubro 7	1 gan. de pingos	1 400	
21	1 " " "	1 400	
31	3 dias " Servico		6 000
Novembro 4	1 gan. " pingos	1 400	
25	1 " " "	1 400	
"	7% do " cafe	3 000	
"	de beneficio de arroz	1 000	
30	Mo. Medeiros	4 000	
	5746 pis de cafe que trata a 15 reis		86 190
	Saldo que recebeu	78 590	
		92 190	92 190
Dezembro 23	1 gan. de pingos	1 400	
30	1 " " "	1 400	
	Transp. a pag. 258	2 800	

Antonio Farias

Datas		Debito	Credito
Junho	30		9 000
"	"	2 400	
"	"	4 000	
"	"		44 550
"	"		46 000
"	"		3 100
"	"	93 250	
"	"	99 650	99 650
Julho	2	1 200	
"	2	1 200	
"	"	3 000	
"	"	500	
"	"		57 500
"	31		3 700
Agosto	6	1 200	
"	21		42 000
"	19		3 800
"	"	4 000	
"	"	90 900	
"	"	102 000	102 000
Setemb.	1		44 550
"	30	3 000	
"	"		4 000
"	"	2 000	
"	"	5 000	
"	"	38 550	
"	"	48 550	48 550
Outub.	31		2 000
"	"		1 200
Novemb.	30	4 000	
"	"		44 625
"	"	43 825	
"	"	47 825	47 825
Dezemb.	30	3 000	
1917	31	4 000	
1917	31		4 000
1917	31		44 625
1917	31	41 625	
1917	31	48 625	48 625
Fev.	28	5 000	
"	"		2 000
"	"	5 000	
"	"		12 000
Transp. na folha n ^o 557			

Antonio Pereira de Aguiar

Datas		Debito	Credito
Junho	30		89 450
"	"		12 500
"	"	8 000	
"	"	93 950	
"	"	101 930	101 930
Agosto	7	7 000	
"	31	5 000	
"	"	4 000	
"	"		8 000
"	"		104 130
"	"	96 130	
"	"	112 130	112 130
Setemb.	1		179 500
"	30		28 000
"	"	2 000	
"	"	5 000	
"	"	200 500	
"	"	204 500	204 500
Outub.	7	7 000	
"	31		52 000
"	"		1 300
Novemb.	4		7 000
"	30		34 000
"	"		105 750
"	"	4 000	
"	"	178 050	
"	"	193 050	193 050
Dezemb.	2	7 000	
1917	31		6 000
1917	31	9 000	
1917	31	12 000	
"	"	4 000	
"	"		105 750
"	"	81 750	
"	"	111 750	111 750
Fev.	3	7 000	
"	28	5 000	
"	"	2 000	
Mar.	3	1 800	
"	"	8 000	
"	31	2 000	
"	"		25 800
Transp. na folha n ^o 558			

João Grosso

Datas		Debito	Credito
Junho 30	Transp. de pag.	233 125	
"	3893 pis de capi que trata a 15 reis		58 395
	Balance		174 730
		233 125	233 125
Julho 1	Soldo a vy favor	174 730	
	ordem no Banco	25 000	
9	1/2 de capi	3 000	
22	5 kilos de Tominho	6 000	
5	" " carne	3 000	
25	1 caixa de machados	1 500	
30	ordem no Banco	15 000	
Agosto 6	5 kilos de carne	1 800	
13	5 " " "	3 000	
	1 machado	4 000	
31	M. Medeiros	4 000	
	3893 pis de capi que trata a 15 reis		58 395
	Balance		185 135
		243 530	243 530
	Soldo a vy favor	185 135	
	Ratão Medeiros	5 000	
	246 alguns de capi que colheu o socorro		123 000
	Balance		67 135
		190 135	190 135
	Soldo a vy favor	67 135	
	Perdendo pelo Fazenda		

Quido Wellozi

Datas		Debito	Credito
Junho 30	Transp. de pag.	10 500	
"	M. Medeiros	2 000	
	23 dias de fee a 2500		57 500
	10 horas " " 200		2 000
	Saldos que recebem	47 800	
		60 100	60 100
Julho 1	3% kilos de Tominho	3 000	
8	2 " " carne	1 200	
16	3 " " "	1 200	
23	20 lb. " futeis	1 600	
	3% kilos " carne	1 500	
30	5 " " "	1 800	
	cometa a Santa Casa	1 000	
	M. Medeiros	2 000	
	" Luz	2 500	
	26 3/4 dias de fee a 2500		66 875
	13 1/2 horas " " 200		2 700
	Saldos que recebem	53 795	
		69 575	69 575
Agosto 6	2 kilos de carne	1 200	
"	30 lb. " futeis	1 600	
"	19 8 kilos " carne	1 800	
"	26 2 " " "	1 200	
31	M. Medeiros	2 000	
	" Luz	2 500	
	26 dias de fee a 2500		65 000
	12 horas " " 200		2 400
	Saldos que recebem	57 100	
		67 400	67 400
Setemb 2	20 lb. de futeis	1 600	
9	3 lb. " Tominho	3 600	
16	2 " " carne	1 200	
"	30 lb. " futeis	1 600	
30	M. Medeiros	2 000	
	" Luz	2 500	
	26 dias de fee a 2500		65 000
	7 horas " " 200		1 400
	Saldos que recebem	52 900	
		65 400	65 400
Outub 5	3% M. de Tominho	3 500	
7	2 lb. " futeis	800	
	Transp. a pag.	4 300	

Laurindo Rodrigues

Datas		Debito	Credito
Junho 30	Transp. do pag. 191	160.095	
		2.500	
	Mo. Luy		51.875
	30 ¹ / ₄ dias de fee a 2500		1.100
	5% horas " " 200		59.375
	25 ¹ / ₄ dias " " 2500 Galturko		2.400
	12 horas " " 200		55.000
	22 dias " " 2500 filao		3.100
	15 ¹ / ₄ horas " " 200		49.000
	24 ¹ / ₄ dias " " 2000 Arthur		3.100
	15 ¹ / ₄ horas " " 200		
	Saldos que resultam	62.355	
		<u>224.950</u>	<u>224.950</u>
Julho 2	9% kilos de carne	4.500	
" 30	10 lb. " pulas	1.600	
	ordem no Hocco	88.000	
9	7% lb. de cafe	3.000	
" 30	lb. " pulas	1.600	
11	30 " " "	1.600	
23	25 " " "	1.600	
" 4	4 kilos " carne	2.400	
	ordem no Hocco	40.000	
29	1 kilo de figado	600	
	ordem a Santa Coza	1.000	
30	30 lb. " pulas	1.600	
" 1	lb. " pingos	400	
31	Humoras no bombo	3.800	
"	Mo. Madiez	2.000	
	Luy	2.500	
	18% dias de fee a 2500		46.250
	5 horas " " 200		1.000
	24 dias de Mattino 2500		60.000
	13% horas " " 200		2.900
	24 ¹ / ₄ dias " filao a 2500		59.375
	3% horas " " 200		700
	25 ¹ / ₄ dias " Arthur 2000		50.500
	8% horas " " 200		1.700
	Saldos que resultam	72.025	
		<u>222.225</u>	<u>222.225</u>
Agosto 1	Ordem a Hocco	80.000	
6	30 lb. de pulas	1.600	
"	7% lb. de cafe	3.000	
	Transp. a pag. 289	84.600	

Antonio Franco de Moraes

Datas		Debito	Credito
Junho 30	Transp. do pag. 155	20.800	
" 20	20 dias de ternio a 2000		60.000
" 23	" " " 2000 Flaminio		46.000
" 21	" " " 1000 de Bejar		31.000
"	15% horas " " 100		1.550
	Saldos que resultam	109.750	
		<u>128.550</u>	<u>128.550</u>
Julho 2	2 kilos de carne	1.200	
" 2	" " " "	1.200	
16	7% lb. de cafe	3.000	
"	2 kilos " carne	1.200	
"	1 galon " pingos em 9 con.	1.800	
15	15 lb. de pulas	1.200	
19	1 magain de lombo	3.000	
29	3% kilos " toucinho	4.200	
"	3% " " " destilado por engano		4.200
30	2 " " carne	1.200	
	ordem a Santa Coza	500	
31	Mo. Madiez	2.000	
"	Luy	2.500	
" 26	26 dias de fee a 2000		78.000
" 23	" " " Flaminio a 2000		46.000
" 26	" " " Bejar a 1000		26.000
" 16	16 horas " " " 100		1.600
	Saldos que resultam	132.800	
		<u>151.600</u>	<u>151.600</u>
Agosto 6	2 kilos de carne	1.200	
" 10	10 lb. " pulas	800	
" 13	3 kilos " carne	1.800	
" 15	15 lb. " pulas	1.200	
16	1 carne de lombo	3.000	
19	15 lb. " pulas	1.200	
20	2 kilos " carne	1.200	
26	3% " " "	2.100	
27	7% lb. de cafe	3.000	
31	Mo. Madiez	2.000	
"	Luy	2.500	
" 25	25 dias de fee a 2000		75.000
" 26	" " " Flaminio a 2000		52.000
" 26	" " " Bejar a 1000 e 20h. 1000		28.000
	Saldos que resultam	130.000	
		<u>155.000</u>	<u>155.000</u>

Baptista Rossetti

Datas			Debito	Credito
Junho	30	M. Medicos	3000	
"	10	23 dias de fe a 2500		27000
"	13	horas " " 2000		22500
		Saldo que recebeu		2700
			60200	
			62200	62200
Julho	31	M. Medicos	2000	
	23	23 dias de fe a 2500		58750
	16	horas " " 200		3300
		Saldo que recebeu		
			60050	
			62050	62050
Agosto	31	M. Medicos	2000	
	26	26 dias de fe a 2500		65000
	17	horas " " 200		9500
		Saldo que recebeu		
			77500	
			74500	74500
Setembro	30	M. Medicos	2000	
	20	20 dias de fe a 2500		51250
	8	" " " " 2700		22950
	15	horas " " 200		3000
		Saldo que recebeu		
			75200	
			77200	77200
Outubro	31	M. Medicos	2000	
	26	26 dias de fe a 2700		70200
	6	horas " " 200		1200
		Saldo que recebeu		
			69400	
			71400	71400

Belizario Ribeiro

Va Florentino Barbosa

Datas			Debito	Credito
Junho	30	M. Medicos	2000	
"	23	23 dias de fe a 2000		46000
		Saldo que recebeu		
			48000	47000
Julho	28	M. Medicos	2000	
		Rateio " "	5000	
	27	27 dias de fe a 2000		44000
		Saldo que recebeu		
			37000	
			44000	44000
Mai	26	Transp da folha HTB	8700	
	31	M. Medicos	2000	
	24	24 dias de servico do Joao a 2000		48500
	24	" " " " Ant ^o a 1000		24000
		Saldo que recebeu		
			61800	
			72500	72500
Jun	2	1 K. de toucinho	1000	
	10	1/2 arr. " cafe	3000	
	17	2 1/2 K. " carne	1500	
	23	2 1/2 " " toucinho	2500	
	30	M. Medicos	2000	
	25	25 dias do Joao a 2000		50000
	15	horas de servico do Joao a 2000		3000
	25	25 dias " " do Ant ^o " 1200		30000
	11 1/2	horas " " " " 100		1150
		Saldo que recebeu		
			74150	
			84150	84150
Jul	8	1 1/2 K. de carne	900	
		1/2 arr. " cafe	3000	
	15	2 K. " carne	1200	
	28	1 barr. " porco	1500	
	31	M. Medicos	2000	
	26 1/2	26 1/2 dias de Joao a 2000		33500
	10	horas " " " 200		2000
	24 1/2	24 1/2 dias de servico do Ant ^o a 1200		29100
	9	horas " " " " 100		900
		Saldo que recebeu		
			76900	
			85500	85500
Agos	5	15 l. de feijao	900	
	11	2 K. " toucinho	2100	
	12	10 l. " feijao	600	
		Transp. na pag no 111	3900	

Manuel Barbosa

Datas		Debito	Credito
Julho	1 3 kilos de farinha	3600	
	8 2 " " "	2400	
	15 3 " " "	3600	
	20 2 kilos " carne	1200	
	" 15 lb " " " "	1200	
	31 Mo. Medeiros	2000	
	" Luz	2500	
	36 dias de lto a 2400		70200
	15 1/2 horas " " 200		3100
	Saldo que recebeu	56800	
		72300	72300
Agosto	31 Mo. Medeiros	2000	
	" Luz	2500	
	36 dias de lto a 2400		70200
	30 horas " " 200		4000
	Saldo que recebeu	69400	
		76300	76300
Setembro	2 1 Kilo de farinha	1200	
	16 12 " " carne	900	
	22 2 " " farinha	2400	
	30 1 l. " " pingos	400	
	" Mo. Medeiros	2000	
	" Luz	2500	
	33 dias de lto a 2700		62100
	2 horas " " 200		400
	Saldo que recebeu	53100	
		62500	62500
Outubro	13 1 l. de pingos	400	
	31 Mo. Medeiros	2000	
	" Luz	2500	
	36 dias de lto a 2400		70200
	5 1/2 horas " " 200		1100
	Saldo que recebeu	66400	
		71300	71300
Novembro	6 1 canoa de luto	8000	
	11 1 l. " " pingos	400	
	18 2 lb. " " carne	1200	
	30 Mo. Medeiros e Luz	4500	
	24 dias de lto a 2700		64800
	14 horas " " 200		2800
	Saldo que recebeu	53500	
		67600	67600

Melero Domingos

Datas		Debito	Credito
Julho	2 27 kilos de carne	4500	
	" 1 gan " " pingos	1800	
	9 1 " " " "	1800	
	16 1 " " " "	1800	
	30 5 kilos " carne	3000	
	" 1 gan " " pingos	1400	
Agosto	6 1 gan de pingos	1400	
	12 4 kilos " carne	2400	
	20 1 gan " " pingos	1400	
	" 4 kilos " carne	2400	
	27 4 " " " "	2400	
	" 1 gan " " pingos	1400	
	" 1 dia de lto		2000
	31 Mo. Medeiros	4000	
	" Luz	5000	
	6581 pis de cabi que trata a 15 reis		98715
	Saldo que recebeu	66015	
		100715	100715
Setembr	9 1 gan de pingos	1400	
	16 5 lb. " carne	3000	
	23 1 gan " pingos	1400	
	888 alqueires de cabi que colheu a 500		419000
	47 " " reposte		47000
	30 de beneficio de aug	1000	
	" 1 gan de pingos	1400	
	" Mo. Medeiros	2000	
	Retiro " "	5000	
	Saldo que recebeu	450800	
		466000	466000
	" 30 Saldo a 27 favor		450800
	Mo. Luz	2500	
	Saldo que recebeu	448300	
		450800	450800
Outubr	14 1 gan de pingos	1400	
	" 28 1 " " " "	1400	
	31 2 dias " luto		4000
Novembr	4 1 gan " pingos	1400	
	" comento da canoa	12000	
	18 4 lb. de carne	2400	
	" 1 gan " pingos	1400	
	30 Mo. Medeiros	4000	
	Transp a pag.	400	4000

Cataran Antonio

Datas		Debito	Credito
Julho	2 3 kilos de carne	1.800	
"	" 1 gan. " pingos	1.800	
"	16 3 kilos " carne	1.800	
"	" 1 gan. " pingos	1.800	
"	30 2% kilos " carne	1.500	
Agosto	6 1 gan. " pingos	1.400	
"	13 3 lbs. " carne	1.800	
"	" 1 gan. " pingos	1.400	
"	19 2 kilos " carne	1.200	
"	27 2 " " "	1.200	
"	" 1 gan. " pingos	1.400	
"	31 16. Medicas	4.000	
"	" 16. Luy	5.000	
"	6230 por de café que trata a 15 reis		93.450
"	Saldo que recebeu	67.350	
		<u>93.450</u>	<u>93.450</u>
Setembr.	2 1 gan. de pingos	1.400	
"	9 1 " " "	1.400	
"	16 3% lbs. " carne	2.100	
"	23 1 gan. " pingos	1.400	
"	510 alqueres de café que colheu a 500		255.000
"	28 " " " reposto		28.000
"	30 1 gan. " pingos	1.400	
"	5 dias " serviço a 200		10.000
"	" 16. Medicas	2.000	
"	" 16. Luy	2.500	
"	16. Medicas	5.000	
"	Saldo que recebeu	275.800	
		<u>293.000</u>	<u>293.000</u>
Outubro	7 1 gan. de pingos	1.400	
"	21 1 " " "	1.400	
"	28 1 " " "	1.400	
"	31 7 dias " serviço		14.000
Novembr.	4 1 gan. " pingos	1.400	
"	18 4 lbs. " carne	2.400	
"	" 1 gan. " pingos	1.400	
"	25 1 " " "	1.400	
"	30 8 dias " serviço		16.000
"	" 16. Medicas e Luy	9.000	
"	6269 por de café que trata a 15 reis		99.035
"	Saldo que recebeu	105.035	
		<u>124.035</u>	<u>124.035</u>

José Antonio Semarini

Datas		Debito	Credito
Julho	2 2 kilos de carne	1.200	
"	8 2% " " "	1.500	
"	16 2% " " "	1.500	
"	" 1 gan. " pingos	1.800	
"	30 2 kilos de carne	1.200	
"	oficinas na farmacia de São	83.000	
"	31 16. Medicas no Banco	8.500	
"	" seu ordenado		100.000
Agosto	12 1 kilo de figado	600	
"	13 2% " " carne	1.500	
"	" 1 mochado	5.000	
"	19 2 kilos de farinha	2.400	
"	20 2% " " carne	1.500	
"	26 1 " " farinha	1.200	
"	27 2 " " carne	1.200	
"	31 seu ordenado		100.000
Setembr.	2 1 ad. de café	6.000	
"	9 de benefícios de org.	1.000	
"	11 Em dinheiro	30.000	
"	16 2 kilos de carne	1.200	
"	27 Restante de seu debito por documento	154.900	
"	30 seu ordenado		100.000
"	" 16. Medicas	6.000	
"	" 16. Luy	7.500	
"	" Balanco		20.400
		<u>320.400</u>	<u>320.400</u>
Outubro	1 Saldo de my favor	20.700	
"	14 1% ad. de café	3.000	
"	31 seu ordenado		100.000
Novembr.	13 2 lbs. de carne	1.200	
"	" 1 gan. " pingos	1.400	
"	30 16. Medicas no Banco	4.500	
"	" seu ordenado		100.000
Dezembr.	2 1 ad. de café	3.000	
"	20 de concerto (oujo, uma canceirola nova)	180.000	
"	22 2 lbs. de farinha	2.000	
"	23 2% " " carne	1.500	
"	30 1 1/2 horas 16. Medicas	5.000	
"	31 seu ordenado		100.000
"	" gratificação		150.000
"	" 16. Medicas	6.000	
		<u>228.300</u>	<u>450.000</u>
Transferir a pag. 442			

Manoel Ferreira Neves

Datas		Debito	Credito
Julho	2 1 garr. de pinço	1 800	
	12 Em dinheiro	15 000	
	1 garr. de pinço	1 800	
	27 kilos de farinha em 8-	3 000	
	1 garr. " pinço em 9	1 800	
	1 cuscuzão 1ª cozido	3 000	
16	10 lb. de feijão	800	
23	10 " " "	800	
	1 garr. " pinço	1 400	
30	10 lb. " feijão	800	
	1 garr. " pinço	1 400	
	compra de farinha cara	500	
31	Remissão no banco	8 000	
	Mo. Medeiros	2 000	
	" Luy	2 500	
	25% dias de feijão a 2500		63 125
	7% horas " " 200		1 500
	Saldo que restou	19 625	
		<u>64 625</u>	<u>64 625</u>
Agosto	6 10 lb. de feijão	800	
	1 garr. " pinço	1 400	
12	2 kilos de farinha	2 400	
13	10 lb. " feijão	800	
19	10 " " "	800	
	1 garr. " pinço	1 400	
26	27 kilos " farinha	3 000	
27	10 lb. " feijão	800	
31	Mo. Medeiros	2 000	
	" Luy	2 500	
	25% dias de feijão a 2500		63 750
	20 horas " " 200		4 000
	Saldo que restou	51 850	
		<u>67 750</u>	<u>67 750</u>
Setemb.	2 1 garr. de pinço	1 400	
	7% de " café	3 000	
	10 lb. " feijão	800	
9	10 " " "	800	
15	1 K. " farinha	1 200	
16	1 garr. " pinço	1 400	
	10 lb. " feijão	800	
23	10 " " "	800	
	Transp. a pag. 356	10 200	

Arthur Ferreira Neves

Datas		Debito	Credito
Julho	2 Transp. de pag. 157	6 000	
	1 lb. de pinço	500	
3	1 magun de farinha	3 000	
8	17% Kilo de carne	900	
9	1 garr. " pinço	1 800	
16	2 " " " dias de l.	500	
	compra de farinha cara	500	
31	Remissão no banco	6 500	
	Mo. Medeiros	2 000	
	" Luy	2 500	
	18 dias de feijão a 2500		45 000
	2 horas " " 200		400
	Saldo que restou	21 200	
		<u>45 400</u>	<u>45 400</u>
Agosto	5 3 kilos de farinha	3 600	
	6 7% de " café	3 000	
12	2 kilos " farinha	2 400	
13	10 lb. " feijão	800	
	1 garr. " pinço	1 400	
19	2 kilos " carne	1 200	
27	1 garr. " pinço	1 400	
31	1 magun mediana	5 000	
	Mo. Medeiros	2 000	
	" Luy	2 500	
	25% dias de feijão a 2500		64 875
	16 horas " " 200		3 200
	Saldo que restou	44 265	
		<u>67 565</u>	<u>67 565</u>
Setemb.	2 2 kilos de farinha	2 400	
	10 lb. " feijão	800	
15	4 Ks. " farinha	4 800	
16	1 garr. " pinço	1 400	
	10 lb. " feijão	800	
	1 carne " farinha	800	
23	1 lb. " pinço	400	
29	2 Ks. " farinha	2 000	
30	1 lb. " pinço	400	
	10 lb. " feijão	800	
	Mo. Medeiros	2 000	
	" Luy	2 500	
	25 dias e 3 horas de feijão a 2500		63 100
	Saldo que restou	36 800	
		<u>63 100</u>	<u>63 100</u>

Prasolbto Constante

Datas		Debito	Credito
Julho	2 21 de de pagamento a 400	8 400	
Agosto	4 de beneficio de aux	1 000	
"	13 21 de de pingos	7 350	
"	31 1/2 dias de " de "		1 000
"	Mo. Medeiros	4 000	
"	3748 pis de café que trata a 85 reis		56 220
"	Saldo que recebeu	36 450	
		<u>57 220</u>	<u>57 220</u>
Setemb.	9 7 de de pingos	2 450	
"	291 aliquotas de café que recebeu a 500		145 500
"	10 " " " repouso " " 1000		10 000
"	30 Mo. Medeiros	2 000	
"	Notas	5 000	
"	Saldo que recebeu	106 050	
		<u>155 500</u>	<u>155 500</u>
Outubro	7 1 viagem de madeira	3 000	
"	13 21 de de pingos	7 350	
"	20 de beneficio de aux	1 000	
"	31 2 dias de serviço		4 000
Novemb.	15 21 de de pingos	4 350	
"	30 1 dia " de serviço		2 000
"	Mo. Medeiros	4 000	
"	3744 pis de café que trata a 15 reis		56 160
"	Saldo que recebeu	39 460	
		<u>62 160</u>	<u>62 160</u>
Dezemb.	30 21 de de pingos	7 350	
"	de beneficio de aux	1 000	
1914 Janeiro	31 Mo. Medeiros	4 000	
"	7 dias de " de " a 200		14 000
"	3744 pis de café que trata a 15 reis		56 160
"	Saldo que recebeu	57 810	
		<u>70 160</u>	<u>70 160</u>
Fev.	10 20 de de pingos	8 000	
"	28 imposto de caminho	5 000	
"	Mo. Medeiros	2 000	
Mar.	31 " " "	2 000	
"	3744 pis de café que trata a 15 reis		56 160
"	Saldo que recebeu	39 160	
		<u>56 160</u>	<u>56 160</u>
Abr.	2 concerto de um rode	1 000	
"	7 de beneficio de aux	1 000	
	Finap. na folha	2 000	

584

Ovidio Quevedes

Datas		Debito	Credito
Junho	30 Mo. Medeiros	2 000	
"	21 dias de " de " a 200		52 500
"	11 1/2 horas " " " 200		2 500
"	Saldo que recebeu	52 500	
		<u>54 500</u>	<u>54 500</u>
"	Saldo a 4 favor		52 800
"	1 exatidão	1 000	
"	Saldo que recebeu	51 800	
		<u>52 800</u>	<u>52 800</u>
Julho	30 comoda a Santa Rosa	1 000	
"	31 Mo. Medeiros	2 000	
"	26 3/4 dias de " de " a 2000		66 875
"	11 1/2 horas " " " 200		2 300
"	Saldo que recebeu	66 175	
		<u>69 175</u>	<u>69 175</u>
Agosto	31 Mo. Medeiros	2 000	
"	25 1/2 dias de " de " a 2500		63 750
"	18 1/2 horas " " " 200		3 100
"	Saldo que recebeu	66 850	
		<u>66 850</u>	<u>66 850</u>
Setemb.	19 uma entrada	3 500	
"	30 Mo. Medeiros	2 000	
"	23 dias de " de " a 2500		57 500
"	Saldo que recebeu	52 000	
		<u>57 500</u>	<u>57 500</u>
Outub.	31 Mo. Medeiros	2 000	
"	26 dias de serviço de " a 2500		65 000
"	5 1/2 horas " " " 200		1 100
"	Saldo que recebeu	64 100	
		<u>66 100</u>	<u>66 100</u>
Novem.	30 Mo. Medeiros	2 000	
"	22 dias de " de " a 2500		55 000
"	10 horas " " " 200		2 000
"	Saldo que recebeu	55 000	
		<u>57 000</u>	<u>57 000</u>
Dez.	31 Mo. Medeiros	2 000	
"	Notas " "	5 000	
"	23 1/2 dias de " de " a 2500		58 750
"	4 horas " " " 200		800
"	Saldo que recebeu	62 550	
		<u>69 550</u>	<u>69 550</u>

Uniceto Damião dos Santos

Datas		Debito	Credito
Julho 3	Transp. de pag. 149	10 000	
" 5	2% kilos de carne	2 100	
" 17	ordem no Horec	25 000	
" 23	2% kilos de carne	1 500	
"	ordem de Santa Casa	500	
" 31	M. Mourão	3 000	
"	" Luz	2 500	
	38 1/4 dias de 100 a 2500		70 625
	3 horas " " 200		600
	Saldo que recebeu	14 225	
		41 225	71 225
Agosto 5	2 kilos de tainha	2 400	
" 6	3 " " carne	1 500	
"	7% de " café	3 000	
" 12	ordem no Horec	30 000	
" 26	1% kilos de tainha	1 800	
" 27	2 " " carne	1 200	
" 31	M. Mourão	2 000	
"	" Luz	2 500	
	38 1/4 dias de 100 a 2500		70 625
	4 horas " " 200		800
	Saldo que recebeu	36 925	
		71 425	71 425
Setembro 2	3% Kg. de tainha	3 000	
" 16	2 " " carne	1 200	
" 29	2% " " tainha	2 500	
" 30	M. Mourão	2 000	
"	" Luz	2 500	
	36 1/4 dias de 100 a 2500		66 875
	3% horas " " 200		700
	Saldo que recebeu	56 375	
		67 575	67 575
Outubro 5	3% Kg. de tainha	2 500	
" 7	1 gan. de farinha	1 400	
"	Ordem anheiro	5 000	
" 31	M. Mourão	2 000	
"	" Luz	2 500	
	36 dias de 100 a 2500		65 000
	5% horas " " 200		1 100
	Saldo que recebeu	53 700	
		66 100	66 100

Domingos Raymundo

Datas		Debito	Credito
Julho 9	Transp. de pag. 109	255 000	
" 1	gan. de farinha	0 000	
" 16	7% de " café	3 000	
Agosto 1	ordem no Horec	15 000	
" 31	M. Mourão	4 000	
"	" Luz	5 000	
	3150 pés de café que trata a 15 reis		47 250
	Balances		230 150
		277 400	277 400
Setembro 1	Saldo a M favor	230 150	
" 17	ordem no Horec	20 000	
"	227 alqueires de café que colheu a 500 reis		113 500
" 9	" " " repasse " 1000 "		9 000
" 30	1 dia de 100		2 000
" 17	dias de 100 a 2500		30 000
"	M. Mourão - digo Balances		90 600
		250 100	250 100
Outubro 1	Saldo a M favor	90 600	
"	M. Mourão de Setembro	2 000	
" 5	ordem no Bray	20 000	
" 14	7% de " café	3 000	
" 31	M. Mourão	2 000	
"	" Luz	2 500	
" 26	dias de 100 a 2500		65 000
" 2% horas " " 200			500
	Balances		54 600
		120 100	120 100
Novembro 1	Saldo a M favor	54 600	
"	Ordem no Bray 4500	25 000	
" 10	3 Kg. de tainha	3 000	
" 18	2 " " carne	1 200	
" 24	3 " " tainha	3 000	
" 30	M. Mourão	2 000	
"	" Luz	2 500	
" 24	dias de 100 a 2500		60 000
" 10 horas " " 200			2 000
	Balances		29 300
		91 300	91 300
Dezembro 1	Saldo a M favor	29 300	
" 2	1 gan. de farinha	1 400	
" 5	1 carne de lula	8 000	
	Transp. a pag. 496	88 400	

Eloy de Camargo Silveira

1916			Debito	Credito
Datas				
Julho	13	Entrada bº e serviço nesta data		
"	22	5 kilos de toucinho	6 000	
"	23	" " carne	1 300	
"	29	8 " " toucinho	9 600	
"	30	5 " " carne	3 000	
Agosto	6	5 " " carne	3 000	
"	15	30% kg. de carne de porco	28 365	
"	20	" " " "	2 400	
"	27	" " " "	2 700	
"	31	1 viagem médicos	5 000	
Setemb.	2	3 kilos de toucinho	3 600	
"	9	2% " " "	3 000	
"	16	4 " " carne	2 400	
"	5	lb. " " fuba	4 000	
"	23	5 lb. " " toucinho	6 000	
"	23	20 lb. " " fuba	1 600	
"	29	3 kilos " " toucinho	3 000	
Outubr.	5	2% " " "	2 500	
"	13	4 " " "	4 000	
"	30	" " " "	4 000	
Novemb.	3	1% " " "	1 500	
"	10	23 kg. de " " "	23 000	
"	18	4% " " " carne	2 700	
Dezemb.	1	2% " " " toucinho	2 500	
"	16	Com. distritos	1 000 000	
"	22	24 kg. de carne de porco	24 000	
"	30	1 chamado médico	500	
1917				
Janeiro	13	3% kg. de carne	2 100	
"	20	lb. " " fuba	1 600	
"	26	4 kg. " " carne	2 400	
Fev.	3	3 " " "	1 800	
"	10	3 " " "	1 800	
"		4% kg. de chapas de fumo trabalhado	21 250	
"	17	3 " " carne	1 800	
"	23	2 " " toucinho	2 000	
"	"	1 " " " "	1 000	
"	24	20 lb. de fuba	1 600	
"	28	para imposto de caminho	5 000	
"	"	1 chamado médico em 15-1	5 000	
Mar.	3	2 kg. de carne	1 200	
"	10	10 lb. " fuba	600	
Transporte na folha nº 529			1.190 215	

José Rossetti

1916			Debito	Credito
Datas				
Julho	9	Transp. de pag. 1913	3 000	
"	"	1 gal. de pingos	1 300	
"	16	" " " "	1 300	
"	23	" " " "	1 400	
"	"	2 kilos " carne	1 200	
"	30	7 " " " "	600	
"	"	1 gal. " pingos	1 400	
"	31	M. Médicos	2 000	
"	"	" Luz	2 500	
"	24	diária de 10 a 2400		64 800
"	8	horas " " 200		1 600
"	"	Salas que recebeu	50 700	
			66 400	66 400
Agosto	31	M. Médicos	2 000	
"	"	" Luz	2 500	
"	26	diária de 10 a 2400		70 200
"	14	horas " " 200		3 500
"	"	Salas que recebeu	69 200	
			73 700	73 700
Setemb.	2	1 gal. de pingos	1 400	
"	9	" " " "	1 400	
"	16	1 kilo " carne	600	
"	"	1 gal. " pingos	1 400	
"	23	" " " "	1 400	
"	30	M. Médicos	2 000	
"	"	" Luz	2 500	
"	25	diária de 10 a 2400		68 850
"	2	horas " " 200		400
"	"	Salas que recebeu	58 550	
			69 250	69 250
Outubro	7	1 gal. de pingos	1 400	
"	21	" " " "	1 400	
"	27	" " " "	1 400	
"	28	10 lb. " fuba	800	
"	31	M. Médicos	2 000	
"	"	" Luz	2 500	
"	26	diária de 10 a 2400		70 200
"	5	horas " " 200		1 100
"	"	Salas que recebeu	61 800	
			71 300	71 300
Novemb.	4	1 gal. de pingos	1 400	
Transporte a pag. 344				

João Bueno

Datas			Debito	Credito
Julho	16	1/2 de café Transp. a pag. 281	3000	
Calouren Antonio				
Dezabr.	2	1 garr. de pinço	1400	
	9	1 " " "	1400	
	16	2 magens de mudanças	3000	
	23	3/4 Ks. " carne	2100	
	"	1 garr. " pinço	1400	
	30	1 " " "	1400	
1917	6	3/4 Ks. " carne	2100	
Janeiro	"	1 garr. " pinço	1500	
	13	3 Ks. " carne	1800	
	20	2 " " "	1200	
	"	1 garr. " pinço	1500	
	27	1 " " "	1500	
	31	4% dias " Sr. a Sr. Deyaulo		900
	8	" " " Sr. Jansen		1600
	"	10. Medicis	4000	
	"	" Luz	5000	
		6269 pis de café que trata a 15 reis		94035
		Salas que recebeu	72435	
			119035	119035
Fev.	3	3 Ks. de toucinho (cozido) carne	1800	
	17	2 " " carne	1200	
	"	1 garr. " pinço	1400	
	22	dinheiro que recebeu a mais 5 dias de serviço		10000
	24	1 garr. de pinço	1400	
	28	imposto de caminho	5000	
	"	" Luz	2500	
	"	" Sr. Medico	2000	
Mar	17	3 Ks. de carne	1800	
	"	1 garr. " pinço	1500	
	24	2 Ks. " carne	1200	
	"	1 garr. " pinço	1500	
	31	1 " " "	1500	
	"	" Luz	2500	
	"	" Sr. Medico	2000	
		6269 pis de café que trata a 15 reis		94035
		Salas que recebeu	56735	
			94035	94035
Abri.	7	2 1/2 Ks. de carne	1500	
		Transp. na folha 568	1500	

Jose Portolin

Datas			Debito	Credito
Julho	16	Transp. da pag. 170	13800	
	"	1 garr. de pinço	1500	
	23	1 garr. " "	1400	
	"	2 kilos " carne	1200	
	30	2 " " "	1200	
	"	salas Sr. Santa Rosa	1000	
	"	1 garr. de pinço	1400	
	"	" Luz	2500	
	31	10. Medicis	2000	
	"	" Luz	2500	
		25% dias de Sr. a Sr. Sr.		102000
		ordenado de João		25000
		Salas que recebeu	98200	
			127000	127000
Agosto	6	2 1/2 kilos de carne	1500	
	"	1 garr. " pinço	1400	
	12	1 1/2 Ks. " toucinho	1800	
	13	2 " " carne	1200	
	"	1 garr. " pinço	1400	
	20	1 " " "	1400	
	27	1 " " "	1400	
	31	10. Medicis	2000	
	"	" Luz	2500	
		25% dias de Sr. a Sr. Sr.		103000
		ordenado de João		25000
		Salas que recebeu	113600	
			128000	128000
Setembr.	2	1 garr. de pinço	1400	
	9	1 " " "	1400	
	16	3/4 de " café	3000	
	"	1 garr. " pinço	1400	
	23	1 " " "	1400	
	30	1 " " "	1400	
	"	" Luz	2500	
	"	10. Medicis	2000	
	"	" Luz	2500	
	26	dias de Sr. a Sr. Sr.		104000
		2 horas " " "		800
		ordenado de João		25000
		Salas que recebeu	112800	
			129800	129800

Clélio Gonçalves

Datas		Debito	Credito
Julho 16	Transp. de pag.	141 500	
" 1	gan. de pingos	1 800	
30	" " "	1 400	
Agosto 6	1/2 ad. a café	3 000	
13	1 gan. " pingos	1 400	
20	" kilos " carne	2 400	
27	1 gan. " pingos	1 400	
31	M. Mercúrio	4 000	
6203 pés de café que tratou a 15 reis			93 045
Saldo que recebeu		63 245	
		93 045	93 045
Saldo a seu favor			63 245
Ratão Mercúrio		5 000	
621 alqueires de café que colheu a 500 reis			310 500
22 " " " repasse a 100			22 000
Saldo que recebeu		390 445	
		395 745	395 745
Setembro 1	benefício de aug	1 500	
3	1 ad. de café a seu favor	6 000	
			390 445
Saldo que recebeu		383 245	
		390 445	390 445

Antônio Pires

Datas		Debito	Credito
Julho 16	Transp. de pag.	17 400	
" 10	50 libras de feijão em 4.000	800	
27	2% kilos de toucinho	3 000	
30	2 " " carne	1 200	
	compra de lardos coz.	1 500	
	Leite	2 500	
31	M. Mercúrio	2 000	
	" lardos	2 500	
19	ovos de frango a 2400		51 300
7	" " " " 2600		17 500
11	" " " " 2200 Francisco		37 500
15	" " " " 2500 "		29 700
26 3/4	" " " " 2000 Gregório		53 500
13	horas " " 200 "		2 600
25	ovos " " 1000 República		25 000
Saldo que recebeu		186 200	
		217 100	217 100
Agosto 5	5 kilos de toucinho	6 000	
" 6	4 " " carne	2 400	
" 10	10 libras de feijão	800	
" 1/2 ad.	" café	3 000	
13	2 kilos de toucinho	2 400	
13	2 " " carne	1 200	
19	2 " " carne	1 200	
26	4 " " toucinho	4 800	
27	3 " " carne	1 800	
31	M. Mercúrio	2 000	
	" lardos	2 500	
" 26	ovos de frango a 2400		70 200
26	" " " " 2400 de Francisco		43 200
10	" " " " 2500 "		25 000
19	horas " " 200 "		08 800
26	ovos " " 1000 Gregório		53 000
20	horas " " 200 "		4 000
28 1/2	ovos " " 1000 República		28 500
7 1/2	horas " " 100 "		4 500
Saldo que recebeu		199 350	
		227 450	227 450
Setembro 1	1 suco de	3 500	
2	4 kilos de toucinho	4 800	
10	10 libras de feijão	800	
Transp. de pag.		9 100	

V^o Loures de Camargo

Datas		Debito	Credito
Julho 23	Transp. de pag. 51	107 915	
"	1/2 de café	3 000	
"	1 gen. " pingz	1 400	
30	5% kilos " cana	2 200	
Agosto 12	3 " " tranche	3 600	
15	5 " " cana	3 000	
18	1/2 de " café	3 000	
"	6 kilos " tranche	7 200	
26	5 " " "	6 000	
29	4 " " cana	2 400	
31	1/2 dia de feo		1 000
"	St. Medeiros	4 000	
	5081 pis de café que trata a 15 reis		75 465
	Balanço		68 340
		146 815	146 815
	Saldo a my favor	68 340	
	Rateio Medeiros	5 000	
167	alqueires de café que trata - digo colheu 500		233 500
13	" " " repasse a 1000		13 000
	Saldo que recebeu	173 160	
		346 500	346 500

Manoel Leme

Datas		Debito	Credito
Julho 23	31 de aquarante Transp. de pag.	7 350	
30	esmoza ai Santa Case	2 000	
Agosto 20	21 de aquarante	7 350	
31	St. Medeiros	4 000	
"	" Luiz	3 000	
8296	pis de café que trata a 15 reis		124 110
	Saldo que recebeu	98 240	
		174 440	174 440
	Saldo a my favor		98 240
879	alqueires de café que colheu a 500		339 500
37	" " " repasse a 1000		37 000
	Rateio Medeiros	5 000	
	Saldo que recebeu	470 240	
		475 240	475 240

Antonio Miranda

Datas			Debito	Credito
Julho	23	Transp. de pag. 189	52 500	
"	"	Em dinheiro	30 000	
		1 caso de milho que a fazenda emprestou		
	29	1/2 lb. de café	3 000	
	29	3% kilos de Tominho	4 200	
	30	20 lb. " fuba	1 600	
	31	Remessa no Cartão	7 000	
Agosto	6	15 lb. de fuba	1 200	
"	12	1% K. " Tominho	1 800	
"	13	30 lb. " fuba	2 400	
	15	ordem no Banco	40 000	
	15	20 lb. de fuba	1 600	
	26	4 kilos " Tominho	4 800	
	27	20 lb. " fuba	1 600	
"	31	1 moagem mediana	5 000	
		de 1938 pis de café que esparramou 8 cisco a 15 reis		25 920
Setembr.	2	1 l. de pingos	400	
"	30	lb. " fuba	2 400	
	9	30 " " "	2 400	
"	8	1/2 K. " carne deigo Tominho	3 600	
	15	4 K. " Tominho	4 800	
	16	30 lb. " fuba	2 400	
	17	ordem no Bny Vita	20 000	
	346	alugueres de café que colheu a 500 reis		173 000
	12	" " " repasse " " 1000		12 000
	22	5 K. de Tominho	6 000	
	23	1 l. " pingos	400	
"	30	lb. " fuba	2 400	
	30	1% lb. " pingos	600	
"	30	lb. " fuba	2 400	
"		1 dia de fca		2 000
"		M. Moagem	2 000	
"		Notas "	5 000	
		Solado que recebeu	19 920	
			212 920	212 920
Outubro	7	25 lb. de fuba	2 000	
	13	1 lb. " pingos	400	
	14	30 " " fuba	2 400	
	15	Adiantamento	65 000	
	20	4% K. de Tominho	4 500	
	21	1/2 lb. de café	3 000	
		Transp. de pag. 265	47 300	

Germano Wander

Datas			Debito	Credito
Julho	26	Transp. de pag. 21	3 000	
"	1	caso de milho	3 000	
	29	1 moagem de milho	3 000	
	31	25 dias de fca a 2700		67 500
		112 horas " " 200		2 200
Agosto	13	1/2 lb. de café	3 000	
	31	30 dias " fca a 2700		81 000
		16 horas " " 200		3 200
		M. Moagem	4 000	
		6383 pis de café que trata a 15 reis		95 745
		Solado que recebeu	201 945	
			222 945	222 945
Setembr.	11	Em dinheiro	4 000	
		303 alugueres de café que colheu a 500		154 000
	10	" " repasse		10 000
	23	1/2 lb. de café	3 000	
	30	7 dias " fca a 200		14 000
"		M. Moagem	2 000	
		Notas	5 000	
		Solado que recebeu	161 000	
			178 000	178 000
Outubr.	31	2 dias de fca		4 000
Novemb.	11	1/2 lb. de café	3 000	
	18	1 l. " pingos	400	
		de remonta de cancinha	15 000	
	30	2 1/4 dias de fca		5 500
"		M. Moagem	4 000	
		6383 pis de café que trata a 15 reis		95 745
		uma recolha	1 000	
		Solado que recebeu	81 845	
			105 245	105 245
Dez.	16	1/2 lb. de café	3 000	
	23	3 K. " carne	1 800	
1917	31	M. Moagem	4 000	
Januário		17 dias de fca a 200		34 000
		6383 pis de café que trata a 15 reis		95 745
		Solado que recebeu	110 945	
			119 245	119 245
Fev.	3	1/2 lb. de café	3 000	
	20	1 enxada	3 500	
	28	imposto de caminho	5 000	
		Transp. na folha n° 511	11.500	

Emilio de Cruz Jr

Datas			Debito	Credito
Julho	29	Transp. ma pag. 151	282 325	
"	6	Kilos de Tominho	7 200	
"	31	Remessas no Cartao	4 900	
Agosto	6	3 Kilos carne	1 800	
"	13	" de Tominho	2 400	
"	13	" de " café	3 000	
"	27	2 sacas de 2% l.	7 000	
"	31	Mo. Medicos	4 000	
		5054 pés de café que trata a 15 reis		75 810
		Balanço		241 615
			317 425	317 425
Setembro	1	Saldos a m favor	241 615	
		Remessas no Cartao de Agosto	800	
"	9	Em dinheiro	10 000	
"	9	4% lrs de Tominho	5 400	
"	15	3 Ks. "	3 600	
"		364 alqueires de café que colheu a 500 reis		182 000
"	13	" " " " " " 1000		12 000
"	21	2 Kilos de Tominho	2 400	
"		crase no Proj. Vite	30 000	
"	30	2 sacas de 2%		4 000
"		Mo. Medicos	2 000	
"		Notas	5 000	
"		Balanço		102 815
			300 815	300 815
Outub.	1	Saldos a m favor	102 815	
"	5	2 Ks. de Tominho	2 000	
"		Em dinheiro	60 000	
"	14	1 l. de pinga	400	
"	"	1/2 d. de café	3 000	
"	28	1 l. de pinga	400	
"	"	20 l. de " fuba	1 600	
"	31	" Um carne de milho emprestado "		
"		Remessas no Cartao	6 000	
Novemb.	10	4% Ks. de Tominho	4 500	
"	18	1 l. de pinga	400	
"	25	1/2 d. de café	3 000	
"	30	Remessas no Cartao	2 500	
"		Mo. Medicos e uma caderneta	5 000	
"		4124 pés de café que trata a 15 reis		61 860
"		Balanço		129 755
			191 615	191 615

o pag. 412

Diogo Damiano dos Santos

Datas			Debito	Credito
Julho	29	Transp. ma pag. 199	125 600	
"	2	Kilos de Tominho	2 600	
"	31	Mo. Medicos	2 000	
"		" Luz	2 500	
"		sem ordenado		100 000
"		Balanço		32 500
			132 500	132 500
Agosto	1	Saldos a m favor	32 500	
"	5	1% kilo de Tominho	1 800	
"	6	2 " " carne	1 200	
"	12	2 " " Tominho	2 400	
"	16	1 cano de lenha	8 000	
"	19	1/2 d. de café	3 000	
"	"	2 Kilos de Tominho	2 400	
"	29	2 " " carne	1 200	
"		Em dinheiro	10 000	
"		Em "	50 000	
"	31	Mo. Medicos	2 000	
"		" Luz	2 500	
"		sem ordenado		100 000
"		Balanço		14 000
			117 000	117 000
Setembro	1	Saldos a m favor	14 000	
"		Adiantamento	50 000	
"		remessas no cartao	4 500	
"	2	4% Kilos de Tominho	5 400	
"	9	20 l. de " fuba	1 600	
"	15	2 Kilos de Tominho	2 400	
"	16	2 " " carne	1 200	
"	30	Remessas no Cartao	4 000	
"		" " "	2 500	
"		Mo. Medicos	2 000	
"		" Luz	2 500	
"		sem ordenado		100 000
"		Saldos que restam	6 900	
			100 000	100 000
Outub.	1	Em dinheiro	50 000	
"	"	" "	10 000	
"	7	20 l. de fuba	1 600	
"	"	1/2 d. de café	3 000	
"	13	2% Ks. de Tominho	2 500	
"		Transp. a pag. 364	67 100	

Facturas Primo

Datas			Debito	Credito
Julho	29	Transp. de pag. 190	189 560	
"	"	3% kilos de Tominto	4 200	
"	30	1 gar. " pingz	1 400	
"	31	ordem no Banco	30 000	
Agosto	6	1 gar. de pingz	1 400	
"	13	" " "	1 400	
"	"	1 cabo de mostrado	1 500	
"	20	1 gar. " pingz	1 400	
"	27	" " "	1 400	
"	31	1% dia " 100		3 000
"	"	1 magim medeiros	5 000	
"	"	Mo. Medeiros	4 000	
"	"	5552 lbs de café que trata a 15 reis		83 280
"	"	Saldo		154 980
			<u>241 260</u>	<u>241 260</u>
Setembro	1	Saldo a m favor	154 980	
"	"	Bancos no Carto	6 500	
"	2	2 kilos de Tominto	2 400	
"	"	1 gar. " pingz	1 400	
"	9	1/2 lb. " café	8 000	
"	"	1 gar. " pingz	1 400	
"	16	1 cabeça de boi	1 000	
"	"	1 gar. " pingz	1 400	
"	"	ordem no Banco	30 000	
"	"	443 alqueires de café que colheu a 500		231 000
"	"	15 " " " a 1000		15 000
"	23	1 gar. " pingz	1 400	
"	30	" " "	1 400	
"	"	5 dias " 100 a 200		10 000
"	"	Mo. Medeiros	2 000	
"	"	Postos "	5 000	
"	"	Saldo que recebeu		30 120
			<u>246 000</u>	<u>246 000</u>
Outubro	7	2 gar. de pingz	2 800	
"	14	" " "	1 400	
"	15	Adiantamento	80 000	
"	21	1 gar. de pingz	1 400	
"	28	" " "	1 400	
"	31	12 dias de 100 de 200		34 000
"	"	Bancos no Carto	1 500	
Novembro	4	1 gar. de pingz	1 400	
			<u>29 900</u>	<u>24 000</u>

Jose Alves

Datas			Debito	Credito
Julho	30	Transp. de pag. 92	5 880	
"	"	ordem no Banco	5 000	
"	"	1 kilo de carne	600	
"	31	Bancos no Carto	8 500	
"	"	Leite	2 500	
"	"	Mo. Medeiros	4 000	
"	"	4348 lbs de café que trata a 15 reis		63 720
"	"	Saldo que recebeu		34 900
			<u>63 720</u>	<u>63 720</u>
Setembro	2	2 kilos de Tominto	2 400	
"	"	302 alqueires de café que colheu a 500		151 000
"	"	20 " " " a 1000		20 000
"	30	Leite	2 500	
"	"	Mo. Medeiros	2 000	
"	"	Postos "	5 000	
"	"	Saldo que recebeu		159 100
			<u>171 000</u>	<u>171 000</u>
Outubro	20	2 lbs. de Tominto	2 000	
"	31	Leite	2 500	
"	"	Bancos no Carto	6 500	
"	"	1 magim medeiros	5 000	
Novembro	4	1 l. de pingz	400	
"	13	2 lbs. " carne	1 200	
"	24	3 " " Tominto	3 000	
"	31	Mo. Medeiros	4 000	
"	"	4872 lbs de café que trata a 15 reis		73 080
"	"	Saldo que recebeu		48 480
			<u>43 080</u>	<u>73 080</u>
Dezembro	15	2 lbs. de Tominto	2 000	
"	16	20 lbs. " fuba	1 600	
"	23	20 " " "	1 600	
"	"	1 l. " pingz	400	
"	30	20 lbs. " fuba	1 600	
"	"	1/2 lb. " café	3 000	
"	"	Bancos no Carto	8 000	
"	31	Em ordem	5 000	
1917	6	1 lb. de carne	600	
Janeiro	30	20 lbs. " fuba	1 600	
"	"	1 l. " pingz	400	
"	11	2 1/2 lbs. " Tominto	2 500	
"	13	20 lbs. " fuba	1 600	
			<u>29 900</u>	<u>29 900</u>

Luiz Bussoneau

Datas			Debito	Credito
Julho	30	Transp. de pag. 228	65 800	
"	5	Kilo de carne	3 000	
"	1	gan. de pinça	1 400	
Agosto	6	4% kilos de carne	2 400	
"	30	" " "	3 000	
"	27	" " carne	2 400	
"	1	min. de São		2 000
"	31	Mo. Medicis	4 000	
		9982 pés de café que trata a 15 reis		146 730
		Saldo que recebeu	66 430	
			148 730	148 730
Setemb.	9	1 gan. de pinça	1 400	
		873 alqueires de café que colheu a 500 reis		436 500
		45 " " " repasse		45 000
"	30	3 Mo. Medicis	7 000	
		Notas "	5 000	
		Saldo que recebeu	473 100	
			481 500	481 500
Outubr.	14	1 gan. de pinça	1 400	
Novemb.	3	de benefício de anj	1 000	
"	30	Mo. Medicis	4 000	
		9875 pés de café que trata a 15 reis		148 125
		Saldo que recebeu	141 725	
			148 125	148 125
Dezemb.	2	1 gan. de pinça	1 400	
"	9	" " "	1 400	
"	16	" " "	1 400	
		de benefício de anj	1 000	
"	23	1 gan. de pinça	1 400	
"	30	" " "	1 400	
1917				
Januari	13	de benefício de anj	1 000	
"	1	1 gan. de pinça	1 500	
"	30	" " "	1 500	
"	27	" " "	1 500	
"	31	Mo. Medicis	4 000	
		9875 pés de café que trata a 15 reis		148 125
		Saldo que recebeu	130 605	
			148 125	148 125
Fevr.	3	1 gan. de pinça	1 500	
"	10	" " "	1 500	
"	17	4 K. de carne	2 400	
		Transp. na p. n.º 495	5 400	

Luiz Agostini

Datas			Debito	Credito
Julho	30	Transp. de pag. 169	10 300	
"	1	gan. de pinça	1 400	
"		benefício de Santa Cruz	1 500	
"	31	Mo. Medicis	2 000	
"		" Luz	2 500	
"		su. orçamentado		80 000
"		24% dias de São de Catharina a 2000		49 500
"		11% horas " " 200		2 300
		Saldo que recebeu	116 300	
			131 800	131 800
Agosto	6	30 lb. de feijão	2 400	
"	1	1 gan. de pinça	1 400	
"	13	30 lb. " feijão	1 800	
"		1/2 al " café	3 000	
"	16	30 lb. " feijão	2 400	
"	27	30 " " "	2 400	
"		1 gan. de pinça	1 400	
"	31	Mo. Medicis	2 000	
"		" Luz	2 500	
"		su. orçamentado		80 000
"		26% dias de São de Catharina a 2000		53 000
"		8% horas " " " 200		1 700
		Saldo que recebeu	104 800	
			134 700	134 700
Setemb.	2	1 gan. de pinça	1 400	
"	30	30 lb. " feijão	2 400	
"	9	30 " " "	2 400	
"		1 gan. de pinça	1 400	
"	16	3 K. de carne	1 800	
"		1 gan. de pinça	1 400	
"	30	30 lb. " feijão	2 400	
"	23	30 " " "	2 400	
"	30	30 " " feijão	2 400	
"		1 gan. de pinça	1 400	
"		Mo. Medicis	2 000	
"		" Luz	2 500	
"		su. orçamentado		80 000
"		26 dias de São a 2000 de Catharina		52 000
"		2 horas " " 200		400
		Saldo que recebeu	102 500	
			132 400	132 400

Crespin Jonavis

Datas 1916		Debito	Credito
Julho 24	Transp. de pag. 78	29 900	
	compra de canoas	12 000	
Agosto 13	2 kilos de cana	1 200	
" 27	2% " " "	1 500	
" 27	1/2 sac. de café	3 000	
" 31	M. Moisés,	4 000	
	3060 pis de café que trata a 15 reis		45 900
	Saldo		5 700
		51 600	51 600
Setembro 1	Saldo a M favor	5 700	
" 17	Em dinheiro	30 000	
	205 alqueires de café que colheu a 500		102 500
" 21	" " " reposte " 1000		4 000
" 23	1 l. " pingos	4 000	
" 30	1 " " "	4 000	
" "	M. Moisés,	2 000	
	Roteis "	5 000	
	Saldo que recebeu	63 000	
		106 500	106 500
Outubro 28	1 gan. de pingos	1 400	
Novembro 30	M. Moisés	2 000	
	2737 pis de café que trata a 15 reis		41 055
	Saldo que recebeu	35 655	
		41 055	41 055
Dezembro 17	Abastamento	15 000	
" 23	1 gan. de pingos	1 400	
" "	1/2 sac. de café	3 000	
1917 Janeiro 6	2 Ks. de cana	1 200	
" 13	20 l. " fuba	1 600	
" 31	M. Moisés,	4 000	
	2770 pis de café que trata a 15 reis		41 595
	Saldo que recebeu	15 395	
		41 595	41 595
Fev. 3	20 l. de fuba	1 600	
" 9	2 K. " cana	1 200	
" 17	1 l. " pingos	4 000	
" 20	" " fuba	1 600	
" 19	em dinheiro	15 000	
" 24	imposto de comisso	5 000	
" "	M. Moisés	2 000	
Mar. 3	1/2 sac. de café	3 000	
	Transp. na folha 520	2 9 800	

Merconilio F. de Lima

Datas 1916		Debito	Credito
Julho 31	Transp. de pag. 221	52 400	
" 15	dias de serviço a 2700		48 600
" 4	" " " 2500		19 500
" 16	horas " " 300		3 300
" 26	dias " " Benedicto a 200		5 200
" 16	horas " " " 300		3 300
" 26	dias " " Manuel 1500		39 000
" 16	horas " " " 100		1 650
" 26	dias " " Joaquim 1000		26 000
" 13	horas " " " 100		1 350
" "	Saldo que recebeu	160 300	
		192 400	192 400
Agosto 5	4 kilos de tomimbo	4 800	
" 6	1/2 sac. de café	3 000	
" 7	" " " "	3 000	
" 1	canas de lombo	8 000	
" 12	3 kilos de tomimbo	3 600	
" 10	2 " " cana	1 200	
" 20	lo " fuba	1 600	
" 19	3 kilos de tomimbo	3 600	
" 26	" " " "	4 800	
" 27	2 " " cana	1 200	
" 20	lo " fuba	1 600	
" 31	M. Moisés,	2 000	
	" Luiz	2 500	
	22 dias de ser a 2700		59 400
" 4	" " " " 2500		10 000
" 15	horas " " " 300		3 000
" 27	dias " " " Benedicto a 200		5 200
" 11	horas " " " " 300		2 300
	Saldo que recebeu	87 800	
		128 700	128 700
Setembro 2	4 kilos de tomimbo	4 800	
" 9	1/2 sac. de café	3 000	
" 3	1/2 sac. de tomimbo	3 600	
" 15	4 " " " "	4 800	
" 29	7% " " " "	7 500	
" 30	1 sac. de café	6 000	
" "	M. Moisés,	2 000	
	" Luiz	2 500	
	25 1/4 dias de ser a 2500		64 375
	Transp. a pag. 343	54 200	
		64 375	64 375

Silastião Alves

Datas		Debito	Credito
Julho	31	5 800	
	26 dias de feo a 2700		17 500
	8 1/2 horas " " 200		1 700
	Saldo que recebeu	63 400	
		69 200	69 200
Agosto	1	2 500	
"	6	800	
"	7	3 000	
"	13	800	
"	27	800	
"	31	2 000	
	" Luz	2 500	
	engorimo nos contos de julho		2 000
	30 dias de feo a 2700		81 000
	12 horas " " 200		2 400
	Saldo que recebeu	72 600	
		85 400	85 400
Setembro	2	1 000	
	2 1/2 dias de Tominho	3 000	
"	9	800	
"	23	3 000	
"	10	800	
"	30	2 500	
"	" 16. Medeiros	200	
"	" Luz	2 500	
	26 1/2 dias de feo a 2700		71 550
	2 horas " " 200		400
	Saldo que recebeu	56 350	
		71 950	71 950
Outubro	7	800	
"	28	800	
"	31	2 000	
	" Luz	2 500	
	27 dias de feo a 2700		72 900
	6 horas " " 200		1 200
	Saldo que recebeu	68 000	
		74 100	74 100
Novembro	13	1 200	
"	15	1 700	
"	30	4 500	
	24 dias e 10 horas de feo a 2700 e 200 reis		66 800
	Saldo que recebeu	59 900	
		66 800	66 800

Bussoneiro Baptista

Datas		Debito	Credito
Julho	31	2 000	
	26 dias de feo a 2700		70 200
	8 1/2 horas " " 200		1 700
	Saldo que recebeu	67 900	
		71 900	71 900
Agosto	31	2 000	
	24 dias de feo a 2700		64 800
	12 horas " " 200		2 400
	Saldo que recebeu	66 300	
		67 200	67 200
Setembro	30	200	
	28 1/2 dias de feo a 2700		76 950
	2 horas " " 200		400
	Saldo que recebeu	75 350	
		77 350	77 350
Outubro	31	2 000	
	24 dias de feo a 2700		64 800
	6 horas " " 200		1 200
	Saldo que recebeu	64 000	
		66 000	66 000
Novembro	30	2 000	
	24 dias de feo a 2700		64 800
	10 horas " " 200		2 000
	Saldo que recebeu	64 800	
		66 800	66 800
Dez	31	200	
	Reten " "	500	
	20 dias de feo a 2700		55 350
	7 " " " 200		500
	6 horas " " 200		800
	Saldo que recebeu	54 150	
		61 150	61 150
1917			
Janerio	31	2 000	
	15 dias de feo a 2500		37 500
	9 " " " 2700		22 500
	2 1/2 horas " " 200		500
	Saldo que recebeu	58 500	
		60 500	60 500
Fev	28	5 000	
"	"	2 000	
"	18 dias de serviço a 2700		35 700
	Transporte na folha	7 000	38 700

Manoel de Carmo

Joaquim da Silva

Datas			Debito	Credito
Julho	31	Transp. de pag. 67	3 900	
		26 dias de servico a 2500		65 000
		7 1/2 horas " " 200		1 500
		Saldo que recebeu	63 600	
			66 500	66 500
Agosto	1	2. de pingos	200	
	31	M. Medicos	2000	
		25 dias de servico a 2500		62 500
		11 1/2 horas " " 200		2 300
		Saldo que recebeu	62 400	
			64 800	64 800
Setemb.	30	M. Medicos	2000	
		Notas " "	5000	
		13 dias de servico a 2500		32 500
		2 horas " " 200		400
		Saldo que recebeu	25 900	
			32 500	32 500
Jul.	14	8 K. de toucinho	9 600	
	31	M. Medico	2 000	
		21 dias de servico a 2700		56 700
		2 horas " " 200		400
		Saldo que recebeu	45 500	
			57 100	57 100
Agos	5	2 K. de carne	1 200	
	12	2 " " "	1 200	
	19	2 " " "	1 200	
	31	m/ Medico	2 000	
		23 dias de servico a 2700		62 100
		2 1/2 " " " 2500		6 250
		Saldo que recebeu	62 750	
			68 350	68 350
Setemb.	2	4 K. de carne	2 400	
	21	2 " " "	1 200	
	30	m/ Medico	2 000	
		24 1/2 dias de servico a 2700		66 150
		Saldo que recebeu	60 550	
			66 150	66 150
Out.	19	2 K. de carne	1 200	
	27	2 " " "	1 200	
	31	m/ Medico	2 000	
		27 dias de servico a 2700		72 900
		Transp. na pag. n.º 240	4 400	72 900

Arthur da Cruz

Molano Domingos

Datas			Debito	Credito
Julho	31	Transp. de pag. 228	111 500	
		M. Medicos, orige sig	2 500	
		22 3/4 dias de servico a 2500		55 625
		16 1/2 horas " " 200		3 300
		23 3/4 dias " " a 2500		59 375
		10 1/2 horas " " 200		2 100
		Saldo que recebeu	6 900	
			120 400	120 400
		Saldo de 4 fevor		6 900
		2 dias de servico a 2500		5 000
		Notas Medicos	5 000	
		Saldo que recebeu	6 900	
			11 900	11 900
		Saldo de 4 fevor		6 900
		Remedios no Contas	4 500	
		Saldo que recebeu	2 400	
			6 900	6 900
Jul	15	Transp. da pag n.º 556	19 000	
		1 q.º de pinga	1 700	

Antonio Cardoso

Datas			Debito	Credito
Julho	31	Transp. de pag.	2000	
"	"	M. Medeiros	2000	
"	"	" Luz	2500	
		25 1/4 dias de fee a 3500		88375
		Saldo que recebeu	81875	
			88375	88375
Agosto	31	M. Medeiros	2000	
"	"	" Luz	2500	
		26 dias de fee a 3500		91000
		Saldo que recebeu	86500	
			91000	91000
Setembr.	30	1. ed. de copi	3000	
"	"	M. Medeiros	2000	
"	"	" Luz	2500	
		26 dias de fee a 3500		91000
		Saldo que recebeu	83500	
			91000	91000
Outubr.	31	M. Medeiros	2000	
"	"	" Luz	2500	
		25 1/4 dias de fee a 3500		90125
		2 horas " " 350		700
		Saldo que recebeu	86325	
			90825	90825
Novembr.	30	M. Medeiros	2000	
"	"	" Luz	2500	
		24 dias de fee a 3500		84000
		3 horas " " 350		1050
		Saldo que recebeu	80550	
			85050	85050
Dezembr.	23	1. ed. de copi	3000	
	31	M. Medeiros	2000	
"	"	" Luz	2500	
		Notario	5000	
		24 dias de fee a 3500		84000
		Saldo que recebeu	71500	
			84000	84000
1917				
Janerio	31	M. Medeiros	2000	
"	"	" Luz	2500	
		26 dias de fee a 3500		91000
		Saldo que recebeu	86500	
			91000	91000

Transp. f. 509

João Puro

Datas			Debito	Credito
Julho	31	M. Medeiros	2000	
"	"	25 1/4 dias de fee a 2700		62775
"	"	Saldo que recebeu	60775	
			62775	62775
Agosto	6	2 kilos de can	1200	
	31	M. Medeiros	2000	
"	"	26 3/4 dias de fee a 2700		72225
		Saldo que recebeu	69025	
			72225	72225
Setembr.	23	1. ed. de copi	6000	
	30	M. Medeiros	2000	
		26 dias de fee a 2700		70200
		Saldo que recebeu	62200	
			70200	70200
Outubr.	31	M. Medeiros	2000	
"	"	26 1/4 dias de fee a 2700		70875
		Saldo que recebeu	68875	
			70875	70875
		Saldo a seu favor		68875
		1 caneta de linta	3000	
		Saldo que recebeu	65875	
			68875	68875
Novembr.	30	M. Medeiros	2000	
"	"	25 1/4 dias de fee a 2700		68175
		Saldo que recebeu	66175	
			68175	68175
Dezembr.	20	1 gan. de pingos	1400	
	31	M. Medeiros	2000	
		Notario	5000	
		8 dias de fee a 2700		21600
		15 " " " 2500		37500
		Saldo que recebeu	50900	
			59100	59100
1917				
Janerio	10	1 caneta de linta	3000	
	20	1 gan. " pingos	1500	
	27	10 lb. " fuba	500	
	31	M. Medeiros	2000	
		20 dias de fee a 2700		51250
		4 " " " 2700		10800
		Saldo que recebeu	54750	
			62050	62050

Transporte na pag. 500

Adelino Jacintho

Datas			Debito	Credito
Agosto	1	Saldo a my favor da pag. 208	29 300	
		ordem no Hóccco	15 000	
	5	2 kilos de toucinho	2 400	
	6	3 " " carne	1 800	
	10	10 lb. " fubá	800	
	"	1 garra " pingos	1 400	
	12	2 kilos de toucinho	2 400	
	12	3 " " carne	1 800	
	"	10 lb. " fubá	800	
	"	1 garra " pingos	1 400	
	19	10 lb. " fubá	800	
	"	1 lb. de pingos	400	
	"	2 kilos " toucinho	2 400	
	"	1 saca	1 000	
	"	2 1/2 kilos " carne	1 500	
	27	1 lb. " pingos	400	
	"	2 kilos de toucinho	2 400	
	"	1 saca	1 500	
	"	2 kilos " carne	1 200	
	"	1 lb. " fubá	800	
	31	Mo. Mourão	2 000	
	"	" Luz	2 600	
	31	24 dias de Luz a 2500		60 000
	"	17 horas " " 200		9 400
	"	Balance		14 500
			83 900	83 900
Setembro	1	Saldo a my favor	10 500	
		Pancadas no Carlos de Agosto	3 000	
	2	2 1/2 kg. de toucinho	3 000	
	"	4 " " "	4 800	
	3	ordem no Hóccco	15 000	
	"	1 garra de pingos	1 400	
	"	5 lb. " fubá	400	
	7	5 " " "	400	
	"	1 lb. de café	3 000	
	15	2 1/2 kilos " toucinho	3 000	
	16	3 " " carne	1 800	
	"	1 garra " pingos	400	
	"	10 lb. " fubá	800	
	17	Em dinheiro	10 000	
	23	1 lb. de pingos	400	
		Transfer. a pag.	61 900	

Antonio Merino

Datas			Debito	Credito
Agosto	1	ordem no Hóccco	25 000	
	6	7 lb. de café	3 000	
	"	1 garra " pingos	1 400	
	12	2 kilos de toucinho	2 400	
	15	20 lb. " fubá	1 600	
	"	3 kilos " toucinho	3 600	
	"	31 Mo. Mourão	2 000	
	"	" Luz	2 500	
	16	16 dias de Luz a 2500		40 000
	19	19 horas " " 200		3 800
	"	Saldo que restou	6 800	
			43 800	43 800
		Adelino Jacintho		
		Transfer.	61 900	
	"	5 lb. de fubá	400	
	"	Mo. Mourão	2 000	
	"	" Luz	2 500	
	25 3/4	25 3/4 dias de Luz a 2500		64 375
	"	Balance		3 425
			67 800	67 800
Outubro	1	Saldo a my favor	3 425	
		Pancadas no Carlos	15 500	
		ordem no Brog. Vta	20 000	
		" Abraão Mourão + filhos	12 000	
	5	1 1/2 kg. de toucinho	1 500	
	13	1 1/2 " " "	1 500	
	14	1 garra " pingos	1 400	
	"	10 lb. " fubá	800	
	15	Em dinheiro	5 000	
	20	3 kilos de toucinho	3 000	
	21	1 garra " pingos	1 400	
	"	10 lb. " fubá	800	
	"	1 embeço para arpo	3 000	
	"	1 my para arpo	3 000	
	27	3 1/2 kg. de toucinho	3 500	
	28	1 lb. " pingos	400	
	"	5 lb. " fubá	400	
	31	Pancadas no Carlos	5 000	
	"	1 magem medicina	5 000	
	"	Mo. Mourão	2 000	
		Transfer. a pag. 284	88 625	

João Beneguzzo

Datas 1916			Debito	Credito
Agosto	1	Transp. da pag. 95	4 500	
		de benefício de empreg	1 000	
"	13	2 kg. de carne	1 200	
"	19	1 gar. de pinga	1 400	
"	20	2 kilos " carne	1 200	
"	27	23 dias " fô em julho		46 000
"	27	2 meçadas de 2 1/2 kg.	7 000	
"	31	7 dias " fô		1 000
"		M. Moisés	4 000	
"		" Luy	5 000	
		7360 pis de café que trata a 15 reis		110 400
		Saldo que recebeu	182 100	
			<u>157 400</u>	<u>157 400</u>
Setembr.	9	de amolar 2 bicos e 1 focão	2 800	
"	16	4 kg. de carne	2 400	
"		de benefício de empreg	1 500	
"		538 alqueires de café que colheu a 500 reis		269 000
"	31	" " " reposte		34 000
"	30	5 dias " serviço de 200		10 000
"		M. Moisés	2 000	
"		Retiro "	5 000	
		Saldo que recebeu	299 300	299 300
			<u>313 000</u>	<u>313 000</u>
"		Saldo a seu favor		299 300
"		M. Luy	2 500	
		Saldo que recebeu	296 800	
			<u>299 300</u>	<u>299 300</u>
Outubro	20	4 1/2 kg. de carne (digo toucinho)	4 500	
"	28	de benefício de empreg	1 000	
"	31	2 dias de serviço		4 000
Novembr.	18	2 kg. " carne	1 200	
"	30	uma cocaneta	1 000	
"		M. Moisés	4 000	
"		" Luy	5 000	
		7204 pis de café que trata a 15 reis		108 060
		Saldo que recebeu	95 360	
			<u>112 060</u>	<u>112 060</u>
Dezembr.	9	1 gar. de pinga	1 400	
1917	30	1 " " "	1 400	
Janeiro	6	2 1/2 kg. " carne	1 500	
"	20	2 " " "	1 200	
		Transp. da pag. 460	5 500	

Francisco Rodrigues

Datas 1916			Debito	Credito
Agosto	5	2 1/2 kilos de toucinho	3 000	
"	6	7/8 de " de café	3 000	
"	19	3 kilos " toucinho	3 600	
"	27	3 " " carne	1 800	
"	31	M. Moisés	2 000	
"		" Luy	2 500	
"		26 dias de fô a 250		65 000
"		26 3/4 " " " " 1500 de Manuel		40 125
"		19 horas " " " " 100		1 900
"		26 dias " " " " 1000 " Joaquim		26 000
"		20 horas " " " " 100		2 000
		Saldo que recebeu	119 125	
			<u>135 025</u>	<u>135 025</u>
Setembr.	2	2 1/2 kilos de toucinho	9 000	
"	16	5 " " " carne	3 000	
"	30	M. Moisés	2 000	
"		" Luy	2 500	
"		21 3/4 dias de serviço a 250		54 375
"		2 horas " " " " 200		4 000
"		26 dias " " " " 1500 Manuel		39 000
"		5 horas " " " " 200		1 000
"		26 dias " " " " 1000 Joaquim		26 000
		Saldo que recebeu	104 275	
			<u>120 275</u>	<u>120 275</u>
Out.	5	4 kilos de toucinho	4 000	
"		1 suão	1 000	
"	21	7/8 de café	3 000	
"	31	1 moagem medeira	5 000	
"		M. Moisés	2 000	
"		" Luy	2 500	
"		25 3/4 dias de fô a 250		64 275
"		26 " " " " Manuel 1500		39 000
"		5 1/2 horas " " " " 100		550
"		26 dias " " " " Joaquim		26 000
"		5 1/2 horas " " " " 1000		550
		Saldo que recebeu	112 975	
			<u>130 475</u>	<u>130 475</u>
Novembr.	4	1 cone de lã	8 000	
"	18	4 kg. " " carne	3 400	
"	30	M. Moisés	2 000	
"		" Luy	2 500	
		Transp. a pag. 418	14 900	

Alfredo de Souza

Datas			Debito	Credito
Agosto	5	2% kilos de farinha	3 000	
"	6	" " carne	1 200	
"	15	10 " " fubá	1 200	
"	12	2 kilos " carne	1 200	
"	13	10 " " fubá	800	
"	16	10 " " "	800	
"	19	2 kilos " farinha	2 400	
"	31	M. Mariaes	2 000	
"	"	" Luiz	2 500	
	25	dias de Sr. a 2500		62 500
	5	" " " " 2700		13 500
	11	horas " " " 200		800
	28	dias " " " Francisco a 1000		51 000
	15	horas " " " " 200		3 100
	26	dias " " " Antonio a 1000		26 000
	7	horas " " " " 100		750
		Saldos que recebeu		
			142 550	
			157 650	157 650
Setembro	2	10 lb. de fubá	800	
"	9	" " "	800	
"	16	2 kilos " carne	1 200	
"	10	10 lb. " fubá	800	
"	23	10 " " "	800	
"	30	10 " " "	800	
"	27	dias de Sr. de Alfredo a 2700		72 750
"	2	horas " " " 200		400
"	25	dias " " " Francisco a 2500		62 500
"	2	horas " " " " 200		400
"	26	dias " " " Antonio 1000		26 750
"		M. Mariaes	2 000	
"		" Luiz	2 500	
"		Saldos que recebeu		
			154 300	164 300
Outubro	7	10 lb. de fubá	800	
"	14	" " "	800	
"	7	10 lb. " café	3 000	
"	21	10 lb. " fubá	800	
"	27	3% kg " farinha	3 500	
"	31	M. Mariaes	2 000	
"	"	" Luiz	2 500	
		Transf. a pag. 331	13 400	

José de Cruz

Datas			Debito	Credito
Agosto	6	Transf. a pag. 227		55 485
"		4% kilos de carne	2 700	
"		15 lb. " fubá	1 200	
"		1 gar. " pinga	1 400	
"	7	carne no Stecco	5 000	
"	12	3 kilos de farinha	2 400	
"	13	" " carne	1 800	
"		15 lb. " fubá	1 200	
"		1 gar. " pinga	1 400	
"		carne no Stecco	15 000	
"	16	1 can. de leite	8 000	
"	19	20 lb. " fubá	1 600	
"	20	1 gar. " pinga	1 400	
"		2% kilos " carne	1 300	
"		3 " " "	1 800	
"		carne no Stecco	10 000	
"	26	2% kilos de farinha	3 000	
"		3 " " carne	1 800	
"	27	20 lb. " fubá	1 600	
"		1 gar. " pinga	1 400	
"	31	1 viagem medica	5 000	
"		M. Mariaes	2 000	
"		" Luiz	2 500	
	23	dias de Sr. a 2500		58 750
	28	horas " " " 200		7 600
		Saldo		62 635
			128 935	128 935
Setembro	1	Saldos a m/ favor		62 635
"	2	2% kg. de farinha	3 000	
"	4	carne no Stecco	10 000	
"		1 gar. de pinga	1 400	
"		15 lb. " fubá	1 200	
"	9	2 kg. de farinha	2 400	
"	11	em dinheiro	2 000	
"	15	2 kg. de farinha	2 400	
"	16	" " carne	1 200	
"		1 gar. " pinga	1 400	
"		10 lb. " fubá	800	
"	30	M. Mariaes e Luiz	4 500	
"		Notas	5 000	
	15	dias e 5% horas de Sr. a 2500		54 850
		Saldo		52 085
		Transf. a pag. 344	86 435	86 935

José Furtado

Datas			Debito	Credito
Agosto	6	2 Kilos de carne	1 200	
	12	" " toucinho	3 600	
	19	1 lb. de café	6 000	
	26	2 1/2 Kilos " toucinho	3 000	
	31	Mo. Moedas,	2 000	
		" Luz	2 500	
		28 1/2 dias de feo a 2500		71 250
		4 horas " " 200		1 400
		Saldo que recebeu	44 350	
			<u>72 650</u>	<u>72 650</u>
Setembro	2	5 Kilos de toucinho	6 000	
	15	" " "	1 200	
	22	" " toucinho	2 400	
	23	1 l. de pingos	400	
	29	3 lbs. " toucinho	3 000	
	30	Leite	2 500	
		Mo. Moedas,	2 000	
		" Luz	2 500	
		27 dias de feo a 2500		67 500
		2 horas " " 200		400
		Saldo que recebeu	47 900	
			<u>67 900</u>	<u>67 900</u>
Outubro	5	2 1/2 lbs. de toucinho	2 500	
	7	1 l. de pingos	400	
		1/2 lb. de café	3 000	
	20	2 lbs. de toucinho	2 000	
	21	10 lbs. " fuba	800	
	31	Leite	2 500	
		Mo. Moedas,	2 000	
		" Luz	2 500	
		25 dias de feo a 2500		62 500
		5 1/2 horas " " 200		1 100
		Saldo que recebeu	44 900	
			<u>63 600</u>	<u>63 600</u>
Novembro	3	6 lbs. de toucinho	6 000	
	4	1 l. de pingos	400	
	11	" " "	400	
	18	3 lbs. de carne	1 800	
		1 l. de pingos	400	
	24	3 lbs. " toucinho	3 000	
	30	Mo. Moedas,	2 000	
		Transf. a pag.	450	
			<u>14 000</u>	

Laurindo Rodrigues

Datas			Debito	Credito
Agosto	6	Transf. de pag.	300	86 600
		1 l. de pingos		400
	13	20 lbs. " fuba		1 600
	19	20 " " fuba		1 600
		2 1/2 Kilos " toucinho		3 000
	20	" " carne		2 400
		ordem no Banco		40 000
	23	uma magim de leite		3 000
	26	uma berigada		3 000
	27	3 Kilos de carne		1 800
		" lb. de café		3 000
	31	Mo. Moedas,		2 000
		" Luz		2 500
		21 1/4 dias de feo a 2500		53 125
		5 1/2 horas " " 200		1 100
		20 1/4 dias " " Arthur a 200		40 500
		16 1/2 horas " " 200		3 300
		25 dias " " Galvão 2500		62 500
		13 1/2 horas " " 200		2 700
		24 3/4 dias " " Gilas a 2500		61 875
		13 1/2 horas " " 200		2 500
		Saldo que recebeu		49 400
			<u>228 600</u>	<u>228 600</u>
Setembro	1	ordem no Banco		80 000
	2	2 Kilos de toucinho		2 400
		1 gal. " pingos		1 400
		20 lbs. " fuba		1 600
	4	20 " " "		1 600
		1/2 lb. de café		3 000
	16	20 lbs. " fuba		1 600
		Um milreis		10 000
	23	1/2 lb. de café		3 000
		10 lbs. " fuba		800
	30	1 gal. " pingos		1 400
		Mo. Moedas, e Luz		4 500
		Restos Moedas		5 000
		11 dias de feo a 200		22 500
		25 " " " de Bittur a 200		50 000
		2 horas " " " 200		400
		25 dias " " " Galvão a 2500		62 500
		2 horas " " " 200		400
		Transf. a pag.	329	116 300
			<u>116 300</u>	<u>140 800</u>

Piva Pictaro

Datas 1916			Debito	Credito
Agosto	6	Transp. a pag. 106	6 300	
"	1	gan. de pingos	1 400	
"	20	" " "	1 400	
"	2	ks. " carne	1 200	
"	17	dias " servico		24 000
"	31	" " "		1 000
"		M. Medeiros	4 000	
"		" Luz	5 000	
"	7809	pis de copé que trata a 15 reis		117 135
"		Saldos que recebeu	132 935	
			<u>152 135</u>	<u>152 135</u>
Setembr.	2	gan. de pingos	1 400	
"	16	ks. " carne	1 200	
"	1	gan. " pingos	1 400	
"		Em dinheiro	200 000	
"	694	aliquotas de copé que colheu a 500 reis		347 000
"	39	" " " repasse		39 000
"	30	l. de pingos	400	
"	5	dias " servico a 200		10 000
"		M. Medeiros	2 000	
"		" Luz	2 500	
"		Poteiro	5 000	
"		Saldos que recebeu	182 100	
			<u>396 000</u>	<u>396 000</u>
Outubr.	14	gan. de pingos	1 400	
"	28	" " "	1 400	
"	31	10 dias " servico		20 000
Novembr.	11	gan. " pingos	1 400	
"	13	ks. " carne	1 200	
"	30	6 dias " servico		12 000
"		M. Medeiros	4 000	
"		" Luz	5 000	
"	7507	pis de copé que trata a 15 reis		113 605
"		Saldos que recebeu	130 205	
			<u>144 605</u>	<u>144 605</u>
Dezembr.	9	gan. de pingos	1 400	
"	23	3% ks. " carne	2 100	
1917	1	gan. " pingos	1 400	
Janeiro	13	ks. " carne	1 200	
"	1	gan. " pingos	1 500	
"	20	2 ks. " carne	1 200	
"		uma banigacota	2 000	
"		Transp. a pag. 106	10 800	

Josi Piva Cardozo

Datas 1916			Debito	Credito
Agosto	13	3 ks. de carne	1 800	
"	16	7% duzias " macium que pag a 1000		7 500
"	27	de anchar o vello		10 000
"	31	M. Medeiros	2 000	
"	7	dias de servico a 2500		17 500
"		Saldos que recebeu	31 200	
			<u>35 000</u>	<u>35 000</u>
Setembr.	1	de beneficio de angr	2 000	
"	7	45 postes que cortou a 400reis		18 000
"	30	11 dias de servico a 2500		27 500
"		M. Medeiros	2 000	
"		Saldos que recebeu	41 500	
			<u>45 500</u>	<u>45 500</u>
Outubr.	31	M. Medeiros	2 000	
"	8	dias de servico a 2500		20 000
"		Saldos que recebeu	18 000	
			<u>20 000</u>	<u>20 000</u>
Novembr.	15	27 palmitos que cortou a 1500 reis		3 375
"	27	2 de rebolos que forneceu ao Sobrado		12 000
"	30	M. Medeiros	2 000	
"	8	dias de servico a 2500		20 000
"		Saldos que recebeu	33 375	
			<u>35 375</u>	<u>35 375</u>
Dez.	31	M. Medeiros	2 000	
"		Poteiro	5 000	
"	5	dias de servico a 2500		12 500
"		Saldos que recebeu	5 500	
			<u>12 500</u>	<u>12 500</u>
1917	6	4 ks. de carne	2 400	
Jan.	31	M. Medeiros	2 000	
"	10	dias de servico a 2500		25 000
"		Saldos que recebeu	20 600	
			<u>25 000</u>	<u>25 000</u>
Fev.	12	1 saca de batatas que forneceu		17 000
"	28	imposto de camicho	5 000	
"		M. Medeiros	2 800	
"	8	dias de servico a 2500		20 000
"		Saldos que recebeu	25 000	
			<u>32 000</u>	<u>32 000</u>
Mar.	31	M. Medeiros	2 000	
"	7	dias de servico a 2500		17 500
			<u>2 000</u>	<u>17 500</u>

Transp. na folha nº 550

Silvio Piccini

Datas			Debito	Credito
Agosto	13	3 kilos de carne	1 800	
"	20	" " "	1 200	
"	27	" " "	1 200	
"	31	M. Medico	2 000	
		" Luz	2 500	
		24 dias de serv. a 2700		64 800
		16 1/2 horas " " 200		3 300
		Saldo que recebeo	61 400	
			<u>70 100</u>	<u>70 100</u>
Setembro	2	1 kilo de toucinho	1 200	
"	16	6 " " carne	3 600	
"	30	M. Medico	2 000	
		" Luz	2 500	
		14 dias de serv. a 2700		37 800
		2 horas " " 200		400
		Saldo que recebeo	28 900	
			<u>38 200</u>	<u>38 200</u>
1917				
Maio	31	M. Medico	2 000	
		" Luz	2 500	
		5 1/2 dias de servico a 2500		13 125
		1 " " " 2700		2 700
		Saldo que recebeo	11 325	
			<u>15 825</u>	<u>15 825</u>
Junho	2	1 1/2 K. de toucinho	1 500	
"	3	10 l. " febra	600	
"	9	1 barr. de porco	2 500	
"	11	de um carreto n. leuba	3 000	
"	17	2 K. de carne	1 200	
"	30	M. Medico	2 000	
		" Luz	2 500	
		25 1/2 dias de servico a 2500		64 375
		7 1/2 horas " " 200		1 500
		Saldo que recebeo	52 575	
			<u>65 875</u>	<u>65 875</u>
Jul.	8	5 1/2 K. de carne	3 300	
"	29	20 l. " febra	1 200	
"	31	M. Medico	2 000	
		" Luz	2 500	
		24 1/2 dias de servico a 2500		61 875
		20 1/2 horas " " 200		4 100
		Saldo que recebeo	56 975	
			<u>65 975</u>	<u>65 975</u>

Emilio Pinto

Datas			Debito	Credito
Agosto	12	Transp. em pag. 172	524 825	70 200
"		ordem no bloco	20 000	
"	19	3 kilos de toucinho	3 600	
"	26	5 " " "	6 000	
"	27	1 gar. " pinga	1 400	
"	31	1 dia de serv. a 2700		2 700
"		1 entrada	3 500	
"	26	dias de serv. a 2700		57 000
"	20	horas " " 200		4 000
		M. Medico	2 000	
		" Luz		2 500
			<u>362 325</u>	<u>362 325</u>
Setembro	1	Saldo a my favor	384 125	
"	6	ordem no bloco	40 000	
"	2	1/2 de cafe	3 000	
"	9	5 K. de toucinho	6 000	
"	21	149 alqueires de cafe que colheu a 500		224 500
"	10	" " " repasse a 1000		10 000
"		5 kilos de toucinho	6 000	
"	23	1 l. " pinga	400	
Outubro	2	ordem no bloco	20 000	
"	3	dias de serv. a 2000		6 000
"	7	" " " 200		1 400
"	7	horas " " 200		400
"		Saldo		50 625
			<u>309 525</u>	<u>309 525</u>
"		Saldo a my favor	50 625	
"		M. Medico, de Setembro	2 000	
"		" Luz	5 000	
"	5	3 K. de toucinho	3 600	
"	15	Adiantamento	95 000	
"	21	1/2 de cafe	3 000	
"		40 l. " febra	3 200	
"	27	6 K. de toucinho	7 200	
"	28	40 l. " febra	3 200	
"	31	1 dia de serv. a 2700		2 700
"		Remedio no Carlos	14 000	
"		1 maq. medica	5 000	
"	24	dias de serv. de João a 2000		48 000
"	5	horas " " 200		1 000
Novembro	3	1 gar. " pinga	1 400	
		Transp. a pag. 393	191 425	51 000

Luiz Grande

Datas 1916		Debito	Credito
Agosto 18	1 carne de lombo	8000	
" 20	2 kilos carne	1200	
" 31	esperanção de arco em 3071 pés de café 15		45315
" 31	51 alqueires de café que colheu a 500 reis		25500
Setembr. 26	de benefício de ariz	1000	
" 30	M. Medicis	2000	
	uma condumeta	1000	
	Saldo que recebeu	58615	
		<u>71815</u>	<u>71815</u>
Outubro 7	1 gan. de pinça	1400	
" 28	" " "	1400	
Novemb. 18	1 " " "	1400	
" 30	M. Medicis	4000	
	7543 pés de café que trata a 15 reis		113145
	Saldo que recebeu	104945	
		<u>113145</u>	<u>113145</u>
Dezemb. 30	1 gan. de pinça	1400	
	de benefício de ariz	400	
Jan. 1917 13	1 gan. de pinça	1500	
" 31	M. Medicis	4000	
	7543 pés de café que trata a 15 reis		113145
	Saldo que recebeu	105845	
		<u>113145</u>	<u>113145</u>
Fev. 17	1 1 ^o de pinça	1400	
" 28	importe de camião	5000	
" "	M. Medicis	2000	
Mar. 31	" "	2000	
" "	7543 pés de café que trata a 15 reis		113145
	Saldo que recebeu	102745	
		<u>113145</u>	<u>113145</u>
Abril 5	3 H. de carne	1800	
" 31	M. Medicis	4000	
	7543 pés de café que trata a 15 reis		113145
	Saldo que recebeu	107345	
		<u>113145</u>	<u>113145</u>
Jun 3	1 1 ^o de pinça	1600	
Jul. 15	2 1/2 H. " carne	1500	
" 31	M. Medicis	4000	
	1 dia de serviço a 2000		2000
	7543 pés de café que trata a 15 reis		113145
	Saldo que recebeu	108045	
		<u>115145</u>	<u>115145</u>

Mario de Vile

Datas 1916		Debito	Credito
Agosto 27	preto mudança	28000	
" 28	uma meza	12000	
" 27	2 kilos de carne	1200	
" "	1 " " café	2000	
" 28	Boje o Mario entrou para o serviço =		100000
Setembr. 30	M. Medicis	2000	
	suu ordenado		9999
	3 dias de Sr. de Agosto		56799
	Saldo que recebeu		<u>109999</u>
		<u>56799</u>	<u>109999</u>
Outubr. 14	10 lb. de feijão	800	
" "	7/8 lb. " " café	3000	
" 28	10 lb. " " feijão	800	
Novemb. 24	6 lb. " " toucinho	7200	
" 30	Percursos no Cartão	15500	
" "	1/2 ad. de café	3000	
" "	M. Medicis	4000	
	2 mezes de serviço a 10000		200000
	Saldo que recebeu	165700	
		<u>200000</u>	<u>200000</u>
Dezemb. 20	20 dias de Sr. a razão de 10000 por mez		63300
	Portos Medicis	5000	
	M. Medicis	2000	
	Saldo que recebeu	56300	
		<u>63300</u>	<u>63300</u>
Agos 5	1 1 ^o de pinça	1700	
" 31	1/4 de dia de serviço a 2000		500
" "	7 horas " " " 200		1400
Setembr. 2	3 1/2 H. " carne	2100	
" 24	1 l. " pinça	500	
" 30	m/Mexico	4000	
	Rateo	5000	
	660 alq. de café que colheu a 5000?		330000
	Balanço	318600	
		<u>331900</u>	<u>331900</u>
Out. 1	Saldo a um favor		318600
" 3	m/orden a Baptista Troco	318600	
		<u>318600</u>	<u>318600</u>

Francisco B. dos Santos

Datas 1916			Debito	Credito
Agosto	26	Transp. de pag. 209	58 400	
"	2	Kilos de tomimbo	2 400	
"	1	coração de boi	800	
27	10	ks. de fuba	800	
		ordenado de Sebastião de mey de julho		11 000
31		M. Moisés,	2 000	
		27 dias de serviço a 2500		67 500
		ordenado de Sebastião		17 400
		Saldos que recebeu	38 500	
			109 900	102 900
Setembr.	2	2 Kilos de tomimbo	2 400	
"	1	bananas	3 000	
3		oraim no lico	30 000	
		40 ks. de fuba	3 200	
15	1	bananas	3 500	
23	10	ks. de fuba	800	
30		Pancaino no lico	1 200	
"		M. Moisés,	2 000	
		23 3/4 dias de serviço a 2500		59 375
		15 hora " " " "		300
		serviço de Sebastião		17 400
		Saldos que recebeu	30 975	
			77 075	77 075
Outubro	7	10 ks. de fuba	800	
"		1/2 ad. " café	3 000	
31		M. Moisés,	2 000	
		" Luy	2 500	
		23 dias de serviço a 2500		57 500
		serviço de Sebastião		17 400
		Luy debitada por engenho		2 500
		Saldos que recebeu	69 100	
			77 400	77 400
Novemb.	4	15 ks. de fuba	1 200	
"	11	1/2 ad. " café	3 000	
13	3 1/2	ks. " carne	2 100	
"		1 coração de boi	1 000	
"		1 l. " pinga	400	
"	30	ks. " fuba	1 600	
34	1	ks. " tomimbo	1 000	
35	1	l. " pinga	400	
"	10	ks. " fuba	800	
		Transp. a pag. 419	11 500	

Antonio Lambuzi

Datas 1916			Debito	Credito
Agosto	27	4 1/2 Kilos de carne Transp.	2 700	
"		1 gal. " pinga	1 400	
29	3	curadas de 2 1/2 ks.	7 000	
31		esperanção em 3446 pés de café		51 690
Setembr.	9	1 gal. de pinga	1 400	
"	6	ks. " tomimbo	7 200	
		52 alquinos de café que colheu a 500		26 000
30		de benefício de aug.	500	
"		5 dias de ks a 200		10 000
		Dividendo que pediu	51 690	
"		M. Moisés,	2 000	
		" Luy	2 500	
		Saldos que recebeu	11 300	
			87 690	87 690
		Saldos a 21 favor		11 300
		uma casemetta	1 000	
		Saldos que recebeu	10 300	
			11 300	11 300
Outubr.	7	1 gal. de pinga	1 400	
31	10	dias " lico		20 000
Novemb.	4	1/2 ad. " café	3 000	
		1 gal. " pinga	1 400	
25	1	" " "	1 400	
30	8	dias " ks		16 000
"		M. Moisés,	4 000	
		" Luy	5 000	
		7123 pés de café que tratou a 15 reis		106 830
		Saldos que recebeu	176 630	
			142 830	142 830
Dezemb.	23	3 ks. de carne	1 800	
"		1 gal. " pinga	1 400	
30		Pancaino no lico	10 500	
1917	13	" " "	4 000	
"		2 1/2 ks. de carne	1 500	
17		uma máquina de lico	3 000	
30	2	ks. de carne	1 200	
27	2	" " "	1 200	
31	4 1/2	dias " ks a 200 de Dezembro		900
		" " " " " " " "		3200
		M. Moisés e Luy	9000	
		7123 pés de café que tratou a 15 reis		106 830
		Saldos que recebeu	114 730	
			151 330	151 330

Otto Wender

Datas			Debito	Credito
1916	Agosto	27	Transp. da pag. 231	68 500
	"	27	Kilos de carne	1 500
	"	10	lb. " fubá	800
	"	1	lb. " pingos	400
	31		Prêmios no Cartão	19 000
			M. M. eiaes	2 000
			" Luz	2 500
			sem ordenado	75 000
			26 dias de fca de Manoel a 350	65 000
			15% horas " " " 200	3 100
			Saldo que recebeu	48 400
			<u>143 100</u>	<u>143 100</u>
	Setemb.	2	27 Kilos de toucinho	3 000
	"		1 sacó	1 000
	"	10	lb. " fubá	800
	"	9	10 " " "	800
	"		1/2 lb. " café	3 000
	"	3	lb. " toucinho	3 600
	"	9	1 carro " lenha	8 000
	"	15	3 lbs. " toucinho	3 600
	"	16	3 " " carne	1 300
	"		2 " " pingos	800
	"	10	lb. " fubá	800
	"	22	4 lbs. " toucinho	4 800
	"	23	ordem no Banco	50 000
	"	10	lb. de fubá	800
	"	29	3 Kilos " toucinho	3 000
	"		1 sacó	1 000
			uma banqueta de pouco pequena	2 000
	"	30	10 lb. de fubá	800
	"		Cará	1 500
	"		M. M. eiaes	2 000
	"		" Luz	2 500
			sem ordenado	75 000
			25 dias de fca de Manoel a 300	50 000
			3 horas " " a 200	400
			Saldo que recebeu	29 800
			<u>175 400</u>	<u>175 400</u>
	Outubro	5	2 Ks de toucinho	2 000
	"	7	1/2 lb. " café	3 000
	"	13	1 sacó de pouco	1 000
			Transp. a pag. 362	6 000

Tonin Nicodemio

Datas			Debito	Credito
1916	Agosto	27	Transp. da pag. 65	10 700
	"		1/2 lb. " de café	3 000
	"	31	1/2 sacó " de fca	1 000
	"		M. M. eiaes	4 000
			5488 pis de café que trata a 16 reis	87 320
			Saldo que recebeu	65 620
			<u>83 320</u>	<u>83 320</u>
	Setemb.	2	1 gan. de pingos	1 400
	"	16	1 gan. " "	1 400
			492 alqueires de café que trata a 1000 colheu 500	246 000
			18 alqueires " repasse 1000	18 000
	"	30	1 gan. de pingos	1 400
	"		1 sacó " de fca	2 000
	"		M. M. eiaes	2 000
			Notas "	5 000
			Saldo que recebeu	254 800
			<u>266 000</u>	<u>266 000</u>
	Outubr.	13	1 gan. de pingos	1 400
	"	28	1 " " "	1 400
	"	31	1 sacó de lenha	2 000
	"	3	1 gan. " pingos	1 400
	Novemb.	18	1 " " "	1 400
	"	30	M. M. eiaes	4 000
			5495 pis de café que trata a 16 reis	87 425
			Saldo que recebeu	74 825
			<u>84 425</u>	<u>84 425</u>
	Dezam.	2	1 gan. de pingos	1 400
	"	16	1 " " "	1 400
	"	23	1 1/2 Ks. " carne	900
	"		1 lb. " pingos	400
	"	30	1 gan. " "	1 400
1917	Janeiro	13	1 " " "	2 500
	"	20	1 " " "	2 500
	"	31	M. M. eiaes	4 000
			1 sacó de fca	2 000
			5495 pis de café que trata a 15 reis	82 425
			Saldo que recebeu	71 925
			<u>84 425</u>	<u>84 425</u>
	Fev.	3	1 gan. de pingos	1 500
	"	17	1 " " "	1 400
	"	24	benefício de carros	1 600
			Transporte para folha nº 507	3 900

Felicio Zaccaro

Datas			Debito	Credito
Agosto	27	Transp. a pag. 164	17 600	
		3 caixas de 24 lbs.	7 000	
	31	M. Medeiros	4 000	
		Luz	5 000	
		5320 pis de café que trata a 15 reis		79 800
		Saldo que recebeu	46 200	
			<u>79 800</u>	<u>79 800</u>
Setemb.	2	1 gan. de pingos	1 400	
	9	1 " " "	1 400	
	16	1 " " "	1 400	
	23	1 " " "	1 400	
		494 alqueires de café que colheu a 500		247 000
	29	" " " reposte		29 000
	29	5% kilos de tomimbo	3 500	
	30	1 gan. " pingos	1 400	
		M. Medeiros	2 000	
		Notas " "	5 000	
		Saldo que recebeu	258 500	
			<u>276 000</u>	<u>276 000</u>
		Saldo a em favor		258 500
		M. Luz	2 500	
		Saldo que recebeu	256 000	
			<u>258 500</u>	<u>258 500</u>
Outubro	5	24 lbs. de tomimbo	2 500	
	7	1 gan. " pingos	1 400	
	13	4 lbs. " tomimbo	4 000	
	14	1 gan. " pingos	1 400	
	21	1 " " "	1 400	
	27	3 lbs. " tomimbo	3 000	
	28	1 gan. " pingos	1 400	
Novemb.	3	3 lbs. " tomimbo	3 000	
	4	1 gan. " pingos	1 400	
	11	1 " " "	1 400	
	18	1 " " "	1 400	
	25	1 " " " e uma caderneta	2 400	
	30	M. Medeiros	4 000	
		Luz	5 000	
		6306 pis de café que trata a 15 reis		94 590
		Saldo que recebeu	60 890	
			<u>94 590</u>	<u>94 590</u>
Dezemb.	2	1 gan. de pingos	1 400	
		Transp. a pag. 438		

Josi Rossi

Datas			Debito	Credito
Agosto	31	Transp. a pag. 21	12 200	
		1 dia de fe		2 000
		M. Medeiros	4 000	
		7486 pis de café que trata a 15 reis		112 290
		Saldo que recebeu	98 090	
			<u>110 290</u>	<u>114 290</u>
Setemb.	2	1 gan. de pingos	1 400	
	9	1 gan. " pingos	1 400	
		551 alqueires de café que colheu a 500		270 500
	19	" " " reposte		17 000
	30	1 gan. de pingos	1 400	
		6 dias " fe a 500		12 000
		M. Medeiros	2 000	
		Notas Medeiros	5 000	
		Saldo que recebeu	293 300	
			<u>304 500</u>	<u>304 500</u>
Outubr.	7	1 gan. de pingos	1 400	
	13	1 " " "	1 400	
	21	1 " " "	1 400	
	27	1 " " "	1 400	
	28	1/2 ad. " café	3 000	
	31	5 dias " fe		10 000
Novemb.	3	1 gan. " pingos	1 400	
	11	1 " " "	1 400	
	18	1 " " "	1 400	
	30	7 dias de fe a 500		14 000
		M. Medeiros	4 000	
		Luz	5 000	
		Luz abetada p. engano		5 000
		7945 pis de café que trata a 15 reis		111 675
		Saldo que recebeu	118 875	
			<u>140 675</u>	<u>140 675</u>
Dezemb.	2	1 gan. de pingos	1 400	
	9	1 " " "	1 400	
	16	1/2 ad. de café	3 000	
		1 gan. " pingos	1 400	
1917	30	1 " " "	1 400	
Janer.	5	1 " " "	1 500	
	13	1 " " "	1 500	
	20	1 " " "	1 500	
	27	1 " " "	1 500	
		Transp. a pag. 434	14 600	

Marcato Domingos

Datas			Debito	Credito
1916				
Agosto	31	Transp. de pag. 196	34 950	10 000
"	"	1/2 ano de lha		1 000
"	"	Mo. Mercês,	4 000	
"	"	" Luz	5 000	
		10396 piz de café que trata a 15 reis		155 940
		Saldo que recebeu	132 990	
			<u>166 940</u>	<u>166 940</u>
		Saldo a seu favor		132 990
		Platão Mercês	5 000	
		744 alqueires de café que colheu a 500		372 000
		49 " " " repasar a 1000		49 000
		Saldo que recebeu	538 990	
			<u>543 990</u>	<u>543 990</u>
Setemb.	7	5 to. de pingos	2 000	
		10 seu favor		538 990
		Saldo que recebeu	536 990	
			<u>538 990</u>	<u>538 990</u>

Eugenio da Cruz

Datas			Debito	Credito
1916				
Agosto	31	Transp. de pag. 71	2 400	
"	"	1 magim meados,	5 000	
"	"	Mo. Mercês,	2 000	
"	"	" Luz	2 500	
"	"	seu ordenado		65 000
"	"	Premios no Carto	3 000	
"	"	Saldo que recebeu	50 100	
"	"		<u>65 000</u>	<u>65 000</u>
Setemb.	30	Mo. Mercês,	2 000	
"	"	" Luz	2 500	
"	"	seu ordenado		65 000
"	"	Saldo que recebeu	60 500	
"	"		<u>65 000</u>	<u>65 000</u>
Outubro	1	Premios no Carto	5 500	
"	20	3 to. de toimento	3 000	
"	31	Mo. Mercês,	2 000	
"	"	" Luz	2 500	
"	"	seu ordenado		65 000
"	"	Saldo que recebeu	52 000	
"	"		<u>65 000</u>	<u>65 000</u>
Novand.	18	1 gan. de pingos		
"	"	1 caixãozinho para arço	3 000	
"	30	Mo. Mercês,	2 000	
"	"	" Luz	2 500	
"	"	seu ordenado		65 000
"	"	Saldo que recebeu	56 100	
"	"		<u>65 000</u>	<u>65 000</u>
Dezand.	6	1 cano de lha	8 000	
"	22	1/2 to. " toimento	1 500	
"	23	1 gan. de pingos	1 400	
"	30	Premios no Carto	1 000	
"	31	Mo. Mercês,	2 000	
"	"	" Luz	2 500	
"	"	Platão Mercês	5 000	
"	"	seu ordenado		65 000
"	"	Saldo que recebeu	43 600	
"	"		<u>65 000</u>	<u>65 000</u>
1917				
Janeiro	3	Com. mercês	100 000	
"	27	1 gan. de pingos	1 500	
"	"	Mo. Mercês e Luz	4 500	
"	"	Dolares arço seu ordenado		65 000
"	"	Transp. de pag. 472	106 000	
"	"		<u>106 000</u>	<u>65 000</u>

Antonio Casotto

Wiggyo Maximiliano

Datas			Debito	Credito
Agosto	31	Transp. dos pag. 131		76 730
		Retiro Medicos	5 000	
	14	aliquotas de café que trata a 500		320 000
	39	" " repasse a 1000		59 000
		Saldo que recebeu	431 230	
			436 230	436 230
Setembro	2	1 l. e 1 gan. de pingos	1 800	
	9	1 l. e 1 " "	1 800	
		a. em favor		431 230
		Saldo que recebeu	439 630	
			431 230	431 230
1917				
Maio	31	Transp. da folha no Luz	408 5 000	
		6102 pes de café que trata a 150		91 530
		Saldo que recebeu	61 630	
			91 530	91 530
Jun.	3	5 H. de carne	3 000	
	6	de benefício de arroz	1 000	
	10	1/2 an. de café	3 000	
Julho	8	2 K. " carne	1 200	
	15	2 " " "	1 200	
	24	benefício de arroz	1 000	
	31	Mo. Medicos Luz	4 000 5 000	
		1/4 dia de serviço a 2000		1 000
		3/4 horas " " " 200		700
		6102 pes de café que trata a 150		91 530
		Saldo que recebeu	73 830	
			93 230	93 230
Agos	31	1/4 dia de serviço a 2000		500
		8 horas " " " 200		1 600
Setem	30	Mo. Medicos Luz Roteo	4 000 5 000 5 000	
		787 alq. de café que colheu a 500		393 500
		Balanco	381 600	
			395 600	395 600
Out	1	Saldo a seu favor		381 600
"	4	7/8 an. de serviço de Bap. Thoco	381 600	
			381 600	381 600

Francisco Benin

Datas			Debito	Credito
Agosto	31	Transp. via pag. 58	13 100	93 420
		Saldo que recebeu	80 320	
			93 420	93 420
Setembr.	2	1 gan. de pingos	1 400	
	9	2 " " "	800	
	16	2 " " "	800	
	23	2 " " "	800	
		474 aliquotas de café que colheu a 500 reis		237 000
		27 " " " repasse		24 000
		30 2 l. de pingos	800	
		5 dias " serviço a 2000		10 000
		Mo. Medicos	2 000	
		Retiro " "	5 000	
		Saldo que recebeu	262 400	
			274 000	274 000
Outubr.	14	1 l. de pingos	400	
	28	1 gan. " "	1 400	
Novembr.	4	1 l. " "	400	
	18	1 l. " "	400	
	28	1 ac. de machado	1 500	
	30	1 dia de serviço		2 000
		Mo. Medicos	4 000	
		uma cocarreta	1 000	
		6199 pes de café que trata a 150 reis		92 685
		Saldo que recebeu	85 585	
			94 685	94 685
Dezembr.	2	2 l. de pingos	800	
	16	2 " " "	800	
1917	23	1. gan. " "	1 500	
Januário	6	2 Ks. de carne	1 200	
		2 l. " pingos	800	
	20	1 l. " "	400	
	27	3 Ks. " carne	1 800	
		1 l. " pingos	400	
	31	1 dia " " em Dezembro		2 000
	9	" " " Janeiro		1 800
		Mo. Medicos	4 000	
		Luz	5 000	
		6199 pes de café que trata a 150 reis		92 685
		Saldo que recebeu	100 985	
			112 685	112 685

José Furlan

Datas 1916			Debito	Credito
Agosto 31	Transp. no pag. 14		29 300	66 400
	4537 pis de café que trata a 15 reis			68 055
	Saldo que recebeu		105 155	
			<u>134 455</u>	<u>134 455</u>
	Saldo a my favor		1	105 155
	28 3/4 dias de Soc a 2700			77 625
	8 horas " " 200			1 600
	Saldo que recebeu		184 380	184 380
			<u>184 380</u>	<u>184 380</u>
Setembr. 14	1 cano de lombo		8 000	
29	1 kilo de toucinho		1 000	
30	1 lb. de bacalhau		2 000	
	" Ling		2 500	
	27 1/2 dias de Soc a 2700			74 250
	2 horas " " 200			400
	Saldo que recebeu		61 500	
			<u>74 650</u>	<u>74 650</u>
Outubro 13	3/4 kilos de toucinho		2 500	
"	1 l. " pinga		4 000	
14	10 lb. " feijão		8 000	
	de lanchonete de arroz		5 000	
27	3/4 lbs. de toucinho		2 500	
28	1 l. " pinga		4 000	
31	1 lb. de bacalhau		2 000	
	" Ling		2 500	
	25 dias de Soc a 2700			67 500
	3 1/2 horas " " 200			700
	Saldo que recebeu		56 600	
			<u>68 200</u>	<u>68 200</u>
Novemb. 4	1/2 lb. de café		3 000	
11	20 lb. " feijão		16 000	
"	1 l. " pinga		4 000	
30	1 lb. de bacalhau		2 000	
	" Ling		2 500	
	24 dias de Soc a 2700			64 800
	17 horas " " 200			3 400
	Saldo que recebeu		57 700	
			<u>67 200</u>	<u>67 200</u>
Dizemb. 2	1 gan. de pinga		1 400	
9	10 lb. " feijão		8 000	
16	15 " " "		1 200	
	Remun. no Contos		9 500	
	Transp. a pag. 1134		13 900	

Alfredo Augusto

Datas 1916			Debito	Credito
Agosto 31	Transp. no pag. 101		19 700	
"	6420 pis de café que trata a 15 reis			96 300
	Saldo que recebeu		46 600	
			<u>96 300</u>	<u>96 300</u>
Setembr. 1	Remun. no Contos Agosto		1 000	
2	1 gan. de pinga		1 400	
17	1/2 lb. de café		3 000	
"	1 gan. " pinga		1 400	
	679 aliquotas de café que recebeu a 500			339 500
	30 " " " repasse " 1000			30 000
23	1 l. " pinga		4 000	
30	1 gan. " pinga		1 400	
"	1 lb. de bacalhau		2 000	
	Rateio		5 000	
	Saldo que recebeu		343 900	
			<u>359 500</u>	<u>359 500</u>
Outubr. 13	1 gan. de pinga		1 400	
28	1 " " "		1 400	
Novemb. 11	1 " " "		1 400	
25	1 " " "		1 400	
30	1 lb. de bacalhau		2 000	
	6920 pis de café que trata a 15 reis			103 800
	Saldo que recebeu		94 200	
			<u>103 800</u>	<u>103 800</u>
Dizemb. 9	1 gan. de pinga		1 400	
"	1/2 lb. de café		3 000	
22	2 lbs. de toucinho a 700		1 400	
23	1 gan. " pinga		1 400	
30	Remun. no Contos		3 500	
1917	5	1 o " "	3 500	
Jan. 5	1 gan. de pinga		1 500	
13	1 " " "		1 500	
20	1 " " "		1 400	
21	Em subsídio		100 000	
31	1 lb. de bacalhau		4 000	
	6920 pis de café que trata a 15 reis			103 800
	Balanco			16 900
			<u>120 700</u>	<u>120 700</u>
Fev. 1	Saldo a my favor		16 900	
3	1 gan. de pinga		1 500	
17	1 " " "		1 400	
	Transporte na pag 11499		19 800	

Scheelin Angelo

José Rossetti

Datas 1916		Debito	Credito
Agosto 31	Transp. do pag. 23		73 200
	359 alqueires de café que colheu a 500		178 500
	Moedas Medicas	5 000	
	Saldo que recebeu	346 600	
		<u>351 700</u>	<u>251 700</u>
Jun 2	Transp. da folha nº 562	16 550	
3	2 H. de carne	1 200	
" 20	l. " fuba	1 200	
" 1	grão " pinga	1 600	
10	2 H. " carne	1 200	
" 1	grão " pinga	1 600	
" 20	l. " fuba	1 200	
17	1/2 H. " carne	900	
" 15	l. " fuba	900	
" 1	grão " pinga	1 600	
24	1 " " "	1 700	
" 20	l. " fuba	1 900	
"	em dinheiro	50 000	
"	1 chamado medico em 8-5	5 000	
30	M. Medico	2 000	
	Luz	2 500	
24	dias de serviço a 2500		60 000
16	horas " " " 200		3 200
	Balanco		<u>27 150</u>
		<u>90 350</u>	<u>90 350</u>
Jul. 1	Saldo a m favor	27 150	
" 15	l. de fuba	900	
" 1	grão " pinga	1 700	
7	1 latta varia	500	
8	1/2 H. de carne	900	
" 1	grão " pinga	1 700	
15	1/2 H. " carne	900	
" 15	l. " fuba	900	
" 1	grão " pinga	1 700	
22	20 l. " fuba	1 200	
28	2 K. " toucinho	2 400	
29	20 l. " fuba	1 200	
31	M. Medico	2 000	
	Luz	2 500	
22 1/2	dias de serviço a 2500		56 250
	Transp. na pag. nº 73	45 650	56 250

Antonio Ranci

Datas 1916		Debito	Credito
Agosto 31	Transp. do pag. 198		251 660
"	ordem no Banco	30 000	
"	M. Medicas	4 000	
"	" Luz	5 000	
6337	pis de café que tratou a 16 reis		93 555
	Balanco		<u>237 105</u>
		<u>330 660</u>	<u>230 660</u>
Setembro 1	Saldo a m favor	237 105	
6	ordem no Banco	30 000	
"	1 gar. de pinga	1 400	
" 9	1 " " "	1 400	
" 15	3 ks. " toucinho	3 600	
" 16	1 gar. " pinga	1 400	
" 22	4 ks. " toucinho	4 800	
" 23	1 gar. " pinga	1 400	
"	509 alqueires de café que colheu a 500		254 500
" 23	" " " apuro		28 000
" 27	ordem no Banco	30 000	
" 29	3/4 ks. de toucinho	3 500	
" 30	1 gar. " pinga	1 400	
"	M. Medicas	2 000	
"	Moedas " "	5 000	
	Balanco		<u>40 505</u>
		<u>323 005</u>	<u>323 005</u>
Outubr. 1	Saldo a m favor	40 505	
"	M. Luz de Setembro	2 500	
7	1 gar. de pinga	1 400	
14	1 " " "	1 400	
15	Abastecimento	50 000	
21	1 gar. de pinga	1 400	
28	1 " " "	1 400	
29	1/2 al. de café	3 000	
Novemb. 4	1 gar. " pinga	1 400	
" 11	1 " " "	1 400	
" 18	1 " " "	1 400	
" 25	1 " " "	1 400	
"	1/2 al. " café	3 000	
30	Remedio no Carlos	5 500	
"	" " "	16 500	
"	uma cadavete	1 000	
"	M. Medicas	4 000	
	Transp. a pag. 409	13 7 205	

Turqueti Souto

Datas			Debito	Credito
1916				
Agosto	31	Transp. de pag. 187	36 100	34 000
"	"	Mo. Luz	5 000	
		8183 pês de café que trata a 15 reis		122 745
		Saldo que recebeu	125 645	
			156 745	156 745
Setemb.	2	1 gar. de pingz	1 400	
"	"	de benefício de anz	1 000	
"	16	2 ks. de carne	1 200	
"	"	1 gar. " pingz	1 400	
"	23	" " " "	1 400	
		855 alqueres de café que colheu a 500		426 500
		67 " " " repose		67 000
"	30	1 gar. " pingz	1 400	
"	"	6 dias " serviços a 200		12 000
"	"	Mo. Medeiros	2 000	
"	"	" Luz	2 500	
"	"	Notas Moedas	5 000	
"	"	Saldo que recebeu	488 200	
			505 500	505 500
Outubro	7	1 gar. de pingz	1 400	
"	14	" " " "	1 400	
"	21	" " " "	1 400	
"	31	7 dias de serviço		14 000
Novembr.	4	1 gar. " pingz	1 400	
"	11	" " " "	1 400	
"	18	2 ks. " carne	1 200	
"	"	1 gar. " pingz	1 400	
"	25	" " " "	1 400	
"	30	1 dia de feo		2 000
		uma vacante	1 000	
		Mo. Medeiros	4 000	
		" Luz	5 000	
		8193 pês de café que trata a 15 reis		122 895
		Saldo que recebeu	119 895	
			138 895	138 895
Dezemb.	9	1 gar. de pingz	1 400	
"	16	" " " "	1 400	
"	23	2 ks. " carne	1 200	
"	"	1 gar. " pingz	1 400	
"	30	" " " "	1 400	
1917	6	2 ks. " carne	1 200	
		Transp. a pag. 451	8 000	

Picini Celso

Datas			Debito	Credito
1916				
Agosto	31	Transp. de pag. 107	19 400	
"	"	Mo. Medeiros	4 000	
"	"	" Luz	5 000	
		5865 pês de café que trata a 15 reis		87 975
		Saldo que recebeu	59 525	
			87 975	87 975
Setemb.	2	7% Kils de tomilho	9 000	
"	16	" " " carne	2 400	
"	"	1 gar. " pingz	1 400	
"	"	de benefício de anz	1 000	
		504 alqueres de café que colheu a 500 reis		252 000
"	30	" " " repose		30 000
"	20	3 viagens de madeira	9 000	
"	30	Mo. Medeiros	2 000	
"	"	" Luz	2 500	
"	"	Notas	5 000	
"	"	Saldo que recebeu	249 200	
			282 000	282 000
Outub.	7	1 gar. de pingz	1 400	
"	28	uma anz para anz	3 000	
"	"	de benefício de anz	1 000	
"	31	1 dia de serviço		2 000
"	"	Engenho a 2 paves no conto de livery		3 600
Novemb.	15	de benefício de anz (ano com. as conselhas)	10 000	
"	30	5 dias de serviço		10 000
"	"	Mo. Medeiros	4 000	
"	"	" Luz	5 000	
		6956 pês de café que trata a 15 reis		104 340
		Saldo que recebeu	95 540	
			119 940	119 940
Dezemb.	7	de benefício de anz	1 000	
"	9	1 gar. de pingz	1 400	
"	"	de " " café	3 000	
"	"	" " " "	3 000	
"	17	1 caixa para anz	3 000	
1917	13	5 ks. de carne	3 000	
1917	27	5 " " " "	3 000	
"	31	2 dias de feo a 200 de Dezembro		4 000
"	"	" " " " Janeiro		18 000
"	"	Mo. Medeiros e Luz	9 000	
		6956 pês de café que trata a 15 reis		104 340
		Saldo que recebeu	99 340	
			126 340	126 340

José Theresa

1916		Datas	Debito	Credito
Agosto	31	Transp. da pag. 232	14 300	
"	"	M. Moraes	2 000	
"	"	" Luz	2 500	
"	23	dias de luz a 4000		92 000
"	24	" " " Cigar a 2000		48 000
"	26	" " " Alfresco a 1000		26 000
		Saldo que recebeu	150 300	
			166 000	166 000
Setembro	2	2 Kilos de Toucinho	2 400	
"	10	6. " " fubá	800	
"	9	20 " " "	1 600	
"	1	cano " lentos	800	
"	15	4 lbs. " toucinho	4 800	
"	16	3 " " carne	1 800	
"	1	" " " pinga	400	
"	5	6 (kilos) " fubá	400	
"	22	5 " " toucinho	6 000	
"	23	15 lbs. " fubá	1 200	
"	29	8 lbs. " toucinho	8 000	
"	30	1 l. " pinga	400	
"	7	" " " café	3000	
"	15	6a " " fubá	1 200	
"	"	M. Moraes	2 000	
"	"	" Luz	2 500	
"	25	dias de luz a 4000		100 000
"	19/4	" " " 2000 Cigar		38 500
"	24	" " " 1000 Alfresco		24 000
		Saldo que recebeu	118 000	
			162 500	162 500
Outubro	5	3 Kg. de Toucinho	3 000	
"	7	10 lbs. " fubá	800	
"	12	5 Kg. " toucinho	5 000	
"	14	1 l. " pinga	400	
"	21	15 lbs. " fubá	1 200	
"	27	1 cano	1 000	
"	28	1 l. " pinga	400	
"	7	café " café	3 000	
"	10	6a " " fubá	800	
"	31	Remessas no banco	6 500	
"	"	1 maquina medidor	5 000	
"	"	M. Moraes	2 000	
		Transp. a pag. 315	29 100	

Delfino Moraes da Cruz

1916		Datas	Debito	Credito
Setembro	2	Transp. da pag. 178	275 200	
"	"	servico no Banco	20 000	
"	27	alguns de café que recebeu a 500 reis		186 000
"	"	" " " repare a 1000		11 000
		Saldo	295 200	295 200
"	"	Saldo a 14 pontos	98 200	
		Perdidos pela Fazenda		
Jan	2	1 K. de Toucinho	50	1 000
"	3	2 " " carne		1 200
"	1	gr ^o " pinga		1 600
"	9	3 K. " toucinho		3 000
"	16	1 barr. " porco		1 500
"	17	2 latas varias		1 000
"	23	1/2 K. de fígado		300
"	"	2 1/2 " " carne		1 500
"	1	l. " pinga		500
"	30	2 K. " toucinho		2 000
		M. Medico		2 000
		Luz		2 500
		23 3/4 dias de servico a 2500		59 375
		11 1/2 horas " " " 200		2 300
		Saldo que recebeu	43 575	
			61 675	61 675
Jul	1	1 l. de pinga		500
"	4	1 carro de lenha		8 000
"	7	2 K. " toucinho		2 400
"	"	1/2 " " fígado		300
"	8	2 1/2 " " carne		1 500
"	"	1 l. " pinga		500
"	"	1/2 cano " café		3 000
"	15	1 gr ^o " pinga		1 700
"	28	2 1/2 K. " toucinho		3 000
"	31			2 000
		M. Medico		2 500
		Luz		2 500
		23 3/4 dias de servico a 2500		59 375
		16 horas " " " 200		3 200
		Saldo que recebeu	37 175	
			62 575	62 575

Antonio Franco de Moraes

Datas		Debito	Credito
Setembro	2 2½ Kilo de toucinho	3000	
"	1 gan. " pinga	1400	
15	3 Kg " toucinho	3600	
16	3 " " carne	1800	
"	15 lb. " fuba	1200	
30	10. Medias	2000	
"	" Luz	2500	
	24 ¾ dias de Sr. a 3000		72 250
30	" " " Flominio a 2000		46 000
36	" " " Cesar a 1000		26 000
	2 horas " " " 100		200
"	Saldo que recebeu	130 950	
		146 450	146 450
Outubro	7 15 lb. de fuba	1200	
"	1 lb. " pinga	400	
14	15 lb. " fuba	1200	
"	¼ ad. " cafe	3000	
21	1 gan. " pinga	1400	
"	1 carne " toucinho	8000	
28	15 lb. " fuba	1200	
31	1 magua moqueada	5000	
"	10. Medias	2000	
"	" Luz	2500	
	25 dias de sem. a 3000		75 000
25	" " " Flominio 2000		50 000
31	" " " Cesar 1000		21 000
	5½ horas " " " 200		1100
"	Saldo que recebeu	120 650	
		146 550	146 550
Novembro	4 15 lb. de fuba	1200	
18	3 Kg " carne	1800	
"	1 gan. " pinga	1400	
"	15 lb. " fuba	1200	
25	15 " " "	1200	
"	¼ ad. " cafe	3000	
30	10. Medias	2000	
"	" Luz	2500	
	22 ½ dias de servico a 3000		67 500
23 ¾	" " " de Flominio a 2000		47 500
24	" " " " Cesar 1000		24 000
	6½ horas " " " 100		600
"	Saldo que recebeu	129 050	
		143 350	143 350

Constantino Junior

Datas		Debito	Credito
Setembro	2 1½ K. de toucinho	1800	
"	10 lb. " fuba	800	
9	10 " " "	800	
16	10 " " fuba	800	
23	10 " " "	800	
30	¼ ad. " cafe	3000	
"	10. Medias	2000	
"	" Luz	2500	
	24 ¾ dias de Sr. a 2500		61 875
	3½ horas " " " 200		700
"	Saldo que recebeu	50 075	
		62 575	62 575
Outubro	5 2½ Kg. de toucinho	2500	
7	15 lb. " fuba	1200	
14	10 " " "	800	
21	10 " " "	800	
28	15 lb. " fuba	1200	
31	10. Medias	2000	
"	" Luz	2500	
	3 Kg. de toucinho debitado por engano		3600
	25 ¾ dias de servico a 2500		64 375
	5½ horas " " " 200		1100
"	Saldo que recebeu	58 075	
		69 075	69 075
Novembro	3 1 carne de toucinho	8000	
4	10 lb. " fuba	800	
18	1½ K. " carne	900	
"	10 lb. " fuba	800	
25	10 " " "	800	
30	10. Medias	2000	
"	" Luz	2500	
	24 dias de Sr. a 2500		60 000
	6½ horas " " " 200		1300
"	Saldo que recebeu	65 500	
		61 300	61 300
Dezembro	2 10 lb. de fuba	800	
9	10 " " "	800	
"	¼ ad. de cafe	3000	
15	1½ K. " toucinho	1500	
16	15 lb. " fuba	1200	
"	uma moqueada	4000	
	Tranq. a pag. 434	11300	

Domingos Bertendo

Datas			Debito	Credito
1916				
Setembro	2	2 Kilo de toucinho	2400	
"	2	lb. " pinga	800	
"	30	" " fuba	2400	
"	"	1/2 ol. " cafe	3000	
"	9	1 barrigada de peixe	3000	
"	2	Kilo de toucinho	2400	
"	16	2 " " carne	1200	
"	2	lb. " pinga	800	
"	15	" " fuba	1200	
22	2	Kilo " toucinho	2400	
23	2	lb. " pinga	800	
29	2	Kilos de toucinho	2000	
30	1	l. " pinga	400	
"	"	M. Medicos	2000	
		25 3/4 dias de feo a 2500		64375
		Saldo que recebeu	39575	
			67175	67175
Outubro	5	5 Kilo de toucinho	5000	
"	7	1 gal. " pinga	1400	
"	13	1 l. " "	400	
"	14	20 lb. " fuba	1600	
"	20	2 Kilo " toucinho	2000	
"	21	1 gal. " pinga (alga 1 litro)	0400	
"	15	lb. " fuba	1200	
27	3 1/2	Kilo " toucinho	3500	
28	1	l. " pinga	400	
"	10	lb. " fuba	800	
31	"	Remedios no Cartao	6000	
"	"	M. Medicos	2000	
		25 3/4 dias de feo a 2500		63125
		7 1/2 horas " " 200		1500
		Saldo que recebeu	39925	
			64625	64625
Novembro	3	4 Kilo de toucinho	4000	
"	10	3 1/2 " " "	3500	
"	20	lb. " fuba em 4	1600	
"	11	30 " " "	1600	
"	18	2 Kilo " carne	1200	
"	1	l. " pinga	400	
24	2	Kilo " toucinho	2000	
30	"	M. Medicos	2000	
		Transf. no pag. 491	16300	

Benedicto Ferr. Neves

Datas			Debito	Credito
1916				
Setembro	2	3 Kilo de toucinho	3600	
"	10	lb. " fuba	800	
"	9	10 " " "	800	
"	15	4 " " toucinho	4800	
"	16	10 lb. " fuba	800	
"	23	10 " " "	800	
"	29	4 1/2 Kilo " toucinho	4500	
"	30	1 gal. " pinga	1400	
"	10	lb. " fuba	800	
"	"	M. Medicos	2000	
"	"	" Luz	2500	
		24 dias de feo a 2400		64800
		2 horas " " 200		400
		Saldo que recebeu	42400	
			65200	65200
Outubro	2	1 caixa de peixe defumado	10000	
"	5	2 1/2 Kilo de toucinho	2500	
"	7	10 lb. " fuba	800	
"	"	1 gal. " pinga	1400	
"	14	15 lb. " fuba	1200	
"	20	2 1/2 Kilo " toucinho	2500	
"	21	10 lb. " fuba	800	
"	28	15 " " "	1200	
"	31	M. Medicos	2000	
"	"	" Luz	2500	
		25 dias de feo a 2700		67500
		Saldo que recebeu	42600	
			67500	67500
Novembro	3	4 Kilo de toucinho	4000	
"	4	1 gal. " pinga	1400	
"	"	1/2 ol. " cafe	3000	
"	10	2 1/2 Kilo " toucinho	2500	
"	10	lb. " fuba em 4	800	
"	17	15 " " "	1200	
"	30	M. Medicos	2000	
"	"	" Luz	2500	
		21 dias de feo a 2500		52500
		6 horas " " 200		1200
		Saldo que recebeu	36300	
			53700	53700
Dezembro	2	1 gal. de pinga	1400	
"	16	1 " " "	1400	
		Transf. no pag. 437		

Arthur Pinini

Datas			Debito	Credito
1916				
Setemb.	2	8 Kilos de toucinho	3 600	
	30	M. Medeiros	2 000	
		25 dias de Sr. a 2400		67 500
		3 horas		400
		Saldo que recebeu	67 300	
			67 900	67 900
Outubro	31	M. Medeiros	2 000	
		25 dias de Sr. a 2400		67 500
		5 1/2 horas " " 200		1 100
		Saldo que recebeu	66 600	
			68 600	68 600
Novemb.	30	M. Medeiros	2 000	
		25 dias de Sr. a 2700		67 500
		6 horas " " 200		1 200
		Saldo que recebeu	66 700	
			68 700	68 700
Dez.	31	M. Medeiros	2 000	
		Notas " "	5 000	
		24 1/2 dias de Sr. a 2400		66 150
		4 horas " " 200		800
		Saldo que recebeu	59 950	
			66 950	66 950
1917				
Jan.	31	M. Medeiros	2 000	
		25 dias de Sr. a 2400		67 500
		2 1/2 horas " " 200		500
		Saldo que recebeu	66 000	
			68 000	68 000
Fev.	28	imposto de caminho	5 000	
		M. Medico	2 000	
		1 chamado " "	5 000	
		23 dias de servico a 2700		62 100
		2 horas " " 200		400
		Saldo que recebeu	50 500	100
			62 500	62 500
Mar	2	4 Kilos de toucinho	4 000	
	31	M. Medico	2 000	
		22 1/2 dias de servico a 2700		60 750
		3 1/2 horas " " 200		700
		Saldo que recebeu	55 450	
			61 450	61 450

José Ferraz

Datas			Debito	Credito
1916				
Setemb.	2	Transp. de pag. 89	13 800	
		4 ls. de pingos	2 450	
		30 separação de 4203 jogos de palha a 20		84 060
		14 canos e 90 feixes de canna que cortou a 1500		22 080
		M. Medeiros	2 000	
		Saldo que recebeu	87 890	
			106 140	106 140
Outub.	7	20 ls. de fuba	1 600	
		7 " " pingos	2 450	
		31 7 " " "	2 450	
		31 M. Medeiros	2 000	
		6 canos de canna que cortou a 1500		9 000
		50 " " " " " 2000		100 000
		Saldo que recebeu	100 500	
			109 000	109 000
		Saldo a seu favor uma viagem medica, do Sr. Hehl	5 000	
		Saldo que recebeu	95 500	
			100 500	100 500
Novemb.	11	20 ls. de fuba	1 600	
		7 " " pingos	2 450	
		30 M. Medeiros	2 000	
		38 canos de canna que cortou a 200		76 000
		45 feixes " " a razão de 200 de canna		9 000
		Saldo que recebeu	90 670	
			76 720	76 720
Dez.	2	20 ls. de fuba	1 600	
		7 " " pingos	2 450	
		16 20 " " fuba	1 600	
		7 " " pingos	2 450	
		30 7 " " "	2 450	
		Pinicos no cano	5 500	
		1 chamado Medico	5 000	
1917				
Jan.	10	20 ls. de fuba	1 600	
		7 ls. " pingos	2 450	
		27 20 " " fuba	1 600	
		1 gan " pingos	1 500	
		M. M. de Dezembro e Janeiro	4 000	
		9 canos de canna que cortou a 200		18 000
		Saldo		14 200
			32 200	32 200
Fev.	1	Saldo a M. favor	14 200	
		Transp. pp. no 494		

Manuel de Souza Calval

Datas			Debito	Credito
1916				
Setem.	3	1 gan. de pingos	1 400	
"	9	1 " " "	1 400	
"	16	3 Rs. " carne	1 200	
"	"	1 gan. " pingos	1 400	
"	30	1 l. " "	400	
"	"	M. Mearns	2000	
"	"	" Luz	2 500	
"	"	sem. promovido		80 000
"	"	Saldo que recebeu	69 400	
			<u>80 000</u>	<u>80 000</u>
Outubro	7	1 gan. de pingos	1 400	
"	"	1/2 ad. " café	3 000	
"	21	1 gan. " pingos	1 400	
"	28	1 l. " "	400	
"	31	1 bonigado,	2 000	
"	"	Pomadas no banco	4 000	
"	"	M. Mearns	2 000	
"	"	" Luz	2 500	
"	"	af. promovido		80 000
"	"	Saldo que recebeu	63 300	
			<u>80 000</u>	<u>80 000</u>
Novemb.	4	1 gan. de pingos	1 400	
"	10	1 l. " " fubá	800	
"	11	1 l. " " pingos	400	
"	18	2 Rs. " carne	1 200	
"	"	1 l. " pingos	400	
"	20	10 l. " fubá	800	
"	30	M. Mearns	2 000	
"	"	" Luz	2 500	
"	32	diária de R\$ 100 a razão de 80,000 mensais		58 740
"	"	Saldo que recebeu	49 240	
			<u>58 740</u>	<u>58 740</u>
Dezemb.	16	20 l. de fubá	1 600	
"	"	1 l. " pingos	400	
1917	6	1 Rs. " carne	600	
Jan.	11	1511 lincas de câmbio que compõe a razão de 40,000 o. o. g.		10 488
"	13	1 gan. " pingos	1 500	
"	20	15 l. " fubá	1 200	
"	27	2 Rs. " carne	1 200	
"	"	15 l. " fubá	1 200	
"	31	M. Mearns	2 000	
			<u>4 700</u>	<u>10 488</u>
			Transp. a pag.	480

Antonio Pires

Datas			Debito	Credito
1916				
Setem.	9	Transp. de pag. 363	9 100	
"	"	1/2 ad. de café	3 000	
"	"	1 carne de lombo	8 000	
"	16	2 kilos " carne	1 200	
"	"	1 gan. " pingos	1 400	
"	10	10 l. " fubá	800	
"	29	2 Rs. " carne	2 000	
"	30	M. Mearns	2 000	
"	"	" Luz	2 500	
"	26	diária de R\$ 100 de 2900		70 200
"	22 3/4	" " " " 2700 de Francisco		61 425
"	2	horas " " " 200 " "		400
"	26	diária " " " 2000 de Olegário		52 000
"	2	horas " " " 200 " "		400
"	26	diária " " " 1000 de Popolcã		36 000
"	2	horas " " " 100 " "		200
			<u>180 625</u>	
			<u>210 625</u>	<u>210 625</u>
Outub.	7	10 l. de fubá	800	
"	"	1/2 ad. " café	3 000	
"	21	1 gan. " pingos	1 400	
"	"	10 l. " fubá	800	
"	31	M. Mearns	2 000	
"	"	" Luz	2 500	
"	26	diária de R\$ 100 de 2900		70 200
"	28	" " " " de 2900		75 600
"	5 1/2	horas " " " 200		1 100
"	20	diária " " " Olegário 2000		40 000
"	7	" " " " 2900		18 900
"	6	horas " " " 200		1 200
"	27	diária " Popolcã de 1000		37 000
"	3	horas " " " 100		300
			<u>228 800</u>	
			<u>234 300</u>	<u>234 300</u>
Novemb.	4	1/2 ad. de café	3 000	
"	"	1 carne de lombo	8 000	
"	10	10 l. " fubá	800	
"	13	4 Rs. " carne	2 400	
"	10	10 l. " fubá	800	
"	25	10 " " "	800	
"	30	M. Mearns	2 000	
			<u>18 100</u>	
			Transp. a pag.	115

Matamoros Baptista

Datas		Debito	Credito
Setemb.	9	1 400	
"	20	1 400	
	30		190 500
	30		20 000
	30	2 000	
		5 000	
		180 700	
		<u>190 500</u>	<u>190 500</u>
Outub.	7	1 400	
"	21	1 400	
Novemb.	4	1 400	
"	18	1 400	
"	30	4 000	
			75 105
		65 505	
		<u>75 105</u>	<u>75 105</u>
Dezemb.	2	1 400	
		1 000	
		1 500	
		2 400	
		1 400	
		20 000	
1914			
Janerio	5	1 500	
"	20	1 500	
"	31	4 000	
			75 105
		40 505	
		<u>75 105</u>	<u>75 105</u>
Fev.	3	1 500	
"	10	1 800	
"	17	1 400	
"	28	5 000	
"		2 000	
Mar	3	1 500	
"	10	500	
"	17	1 500	
"	31	2 000	
			75 105
		57 905	
		<u>75 105</u>	<u>75 105</u>

Banco para folha 572

Glicerio Guedes

Datas		Debito	Credito
Setemb.	15		52 100
"	2	2 400	
"	29	2 000	
"	30	2 000	
			2 500
			30 650
			29 700
			1 100
			450
		<u>61 450</u>	<u>61 450</u>
Outub.	5	2 500	
"	7	800	
"	1	1 400	
"	13	3 000	
"	15	10 000	
"	31	2 000	
			2 500
			70 200
			1 100
			49 100
		<u>71 300</u>	<u>71 300</u>
Novemb.	3	3 000	
"	12	800	
"	1	400	
"	26	25 000	
"	28	3 000	
"	30	9 500	
"		2 000	
"			2 500
			54 000
			700
			8 500
		<u>64 700</u>	<u>64 700</u>
Dezemb.	9	800	
"	16	20 000	
"	29	2 000	
"	30	5 000	
"	31	4 500	
			5 000
			1 400
			63 050
			27 150
		<u>64 450</u>	<u>64 450</u>

Pedro da Silva

Datas 1916		Debito	Credito
Setembr.	16	Transp. de pag. 203	5400
"	2	1/2 kilos de carne	1200
"	22	" " toucinho	2400
"	29	" " "	3000
"	30	Mo. Medicas	2000
"	"	" Luz	2500
"	"	sem ordenado	55000
"	"	Saldo que recebeu	38500
		<u>55000</u>	<u>55000</u>
Outubr.	1	Remun. no Banco	1500
"	5	2 Ks. de toucinho	2000
"	13	" " "	2000
"	14	1 l. " pingos	400
"	20	1 banigada de porco	3000
"	"	1 sacô	1000
"	28	1/2 d. " café	3000
"	31	1 carne " lombos	8000
"	"	Mo. Medicas	2000
"	"	" Luz	2500
"	"	sem ordenado	55000
"	"	Saldo que recebeu	29600
		<u>55000</u>	<u>55000</u>
Novembr.	10	3/4 Ks. de toucinho	2500
"	"	1 sacô	1000
"	18	1 l. " de pingos	400
"	30	Mo. Medicas	2000
"	"	" Luz	2500
"	"	sem ordenado	55000
"	"	Saldo que recebeu	46600
		<u>55000</u>	<u>55000</u>
Dezembr.	1	2 Ks. de toucinho	2000
"	8	" " "	2000
"	9	1/2 d. " café	3000
"	15	2 1/2 Ks. " toucinho	2500
"	16	1 l. " pingos	400
"	22	6 Ks. " toucinho	3000
"	29	" " "	2000
"	31	Mo. Medicas	2000
"	"	" Luz	2500
"	"	Patro	5000
"	"	7 ordenado	55000
"	"	Saldo que recebeu	30600
		<u>55000</u>	<u>55000</u>

João Campes

Datas 1916		Debito	Credito
Setembr.	16	Transp. de pag. 215	212975
"	"	1 gan. de pingos	1400
"	18	carne no Stoco	20000
"	"	Em dinheiro	20000
"	30	367 alqueires de café que colheu a 500	183500
"	31	" " " repasse	21000
"	26	de beneficio de aug	500
"	30	1 gan. de pingos	1400
"	"	5 dias " servio a 500	10000
"	"	Mo. Medicas	2000
"	"	Patro	5000
"	"	Balanco	48775
		<u>263775</u>	<u>263775</u>
Outubr.	1	Saldo a m favor	48775
"	7	1 gan. de pingos	1400
"	"	carne no Stoco de novo	20000
"	14	1 gan. de pingos	1400
"	15	voluntariamente	50000
"	23	de beneficio de aug	500
"	28	1 gan. de pingos	1400
"	31	1 carne " lombos (maçom)	8000
Novembr.	4	1 gan. " pingos	1400
"	7	carne no Stoco	20000
"	11	20 lb. de tuba	1600
"	"	1 gan. " pingos	1400
"	18	5 Ks. " carne	3000
"	"	1 gan. " pingos	1400
"	24	5 Ks. " toucinho	5000
"	25	1 gan. " pingos	1400
"	"	de beneficio de aug	500
"	31	Mo. Medicas	2000
"	"	507 ps de café que colheu a 15 reis	75330
"	"	Balanco	106845
		<u>186175</u>	<u>186175</u>
Dezembr.	1	Saldo a m favor	110845
"	2	1 gan. de pingos	1400
"	9	" " "	1400
"	15	3 Ks. " toucinho	3000
"	16	1 gan. " pingos	1400
"	"	voluntariamente	50000
"	19	de beneficio de aug	500
"	"	Transp. de pag. 435	168545

Offenso Hellozi

Datas		Debito	Credito
Setemb. 16	Transp. da pag. 201	1 400	
"	gan. de pingos	1 400	
18	3 viagens " mudois	6 000	
23	1 gan. " pingos	1 400	
	612 alqueires de café que colheu a 500		306 000
37	" " repasse		37 000
30	de benefício de anjo	1 000	
"	1 gan. de pingos	1 400	
"	5 dias " serviço a 200		10 000
"	M. Medico	2 000	
"	" Luz	2 500	
"	Notas	5 000	
"	Saldo que recebeu	330 900	
		<u>353 000</u>	<u>353 000</u>
Outub. 14	1 gan. de pingos	1 400	
31	12 dias " serviço		24 000
Novemb. 4	1 gan. " pingos	1 400	
13	1 " " "	1 400	
"	de benefício de anjo	1 000	
30	7 dias de feo a 200		14 000
"	M. Medico	4 000	
"	" Luz	5 000	
	8028 pés de café que trata a 16 reis		130 420
"	Saldo que recebeu	144 220	
		<u>158 420</u>	<u>158 420</u>
Dezemb. 1	1 viagem de lombo	3 000	
17	35 ks. de carne de porco	35 000	
30	1 gan. " pingos	1 400	
1917. Janeiro 6	5 ks. " carne	3 000	
"	1/2 ad. " café	3 000	
13	de benefício de anjo	1 000	
"	1 gan. de pingos	1 500	
20	37 ks. " carne	2 100	
27	3 " " "	1 800	
"	4% " " "	2 700	
31	9% dias de feo de Dezembro a 200		18 000
15	" " " Janeiro " 200		30 000
"	M. Medico	4 000	
"	" Luz	5 000	
	8028 pés de café que trata a 15 reis		120 420
"	Saldo que recebeu	105 920	
		<u>169 420</u>	<u>169 420</u>

Filicio Victorino

Datas		Debito	Credito
Setemb. 1	Transp. da pag. 146		2 000
	749 alqueires de repasse de feo que colheu a 500		374 500
22	" " repasse a 1000		22 000
30	de benefício de anjo	1 800	
"	10 dias de feo a 200		20 000
9	" " " " 200		18 000
7	horas " " " 200		400
"	M. Medico	2 000	
"	Notas Medico	5 000	
"	Saldo que recebeu	428 100	
		<u>436 900</u>	<u>436 900</u>
Outubro 7	1 gan. de pingos	1 400	
20	3 ks. " toninho	3 000	
28	1 gan. " pingos	1 400	
31	8 dias " serviço		16 000
Novemb. 18	1 gan. " pingos	1 400	
30	2 dias " feo a 200		4 000
"	M. Medico	4 000	
"	1 dia de feo		2 000
"	uma cademeta	1 000	
	9427 pés de café que trata a 15 reis		141 405
"	Saldo que recebeu	151 205	
		<u>163 405</u>	<u>163 405</u>
Dezemb. 2	1 gan. de pingos	1 400	
16	1 " " "	1 400	
"	de benefício de anjo	2 000	
30	1 gan. de pingos	1 400	
1917. Janeiro 13	1 " " "	1 500	
30	1 " " "	1 500	
28	3 ks. " carne	1 800	
31	M. Medico	4 000	
"	28 dias de feo de Dezembro a Janeiro		56 000
	9427 pés de café que trata a 15 reis		141 405
"	Saldo que recebeu	182 405	
		<u>197 405</u>	<u>197 405</u>
Fev. 3	1 gan. de pingos	1 500	
"	de benefício de anjo	2 000	
17	1 gr. de pinga	1 400	
28	imposto de caminho	5 000	
"	M. Medico	2 000	
Mar. 3	1 gr. de pinga	1 500	
	Transp. na folha 530	13 400	

Pilar Santo

1916		Debito	Credito
Datas			
Setembro	2	Transp. da pag. 100	13 000
"	7	aluguer de café que colheu a 500	350 500
"	19	" " " repouso " 1000	19 000
"	26	de beneficio de arroz	2 000
"	30	20 ls. de pinga	7 000
"	"	2 dias " 1 ^o a 2 ^o	4 000
"	"	M. Medicos	2 000
"	"	Roteio "	5 000
"	"	Saldo que recebeu	344 500
		<u>373 500</u>	<u>373 500</u>
Outubr.	15	1 gancho	500
"	31	5 dias de servico	10 000
Novemb.	11	1 gan. " pinga	1 400
"	25	" " " "	1 400
"	30	1 dia " servico	2 000
"	"	M. Medicos	4 000
"	"	uma covacanta	1 000
"	"	5756 pis de café que trata a 15 reis	86 340
"	"	Saldo que recebeu	90 040
		<u>98 340</u>	<u>98 340</u>
Dezemb.	2	1 gan. de pinga	1 400
"	"	2 " " café	12 000
"	9	1 gan. " pinga	1 400
"	16	" " " "	1 400
"	"	de beneficio de arroz	1 000
"	28	1 gan. de pinga	1 400
1917	7	descomento da carne	7 500
13	20	ls. de pinga	7 000
"	31	M. Medicos	4 000
"	"	5756 pis de café que trata a 15 reis	86 340
"	"	9 dias " 1 ^o a 2 ^o	18 000
"	"	Saldo que recebeu	72 240
		<u>104 300</u>	<u>104 300</u>
Fev.	3	1 gan. de pinga	1 500
"	3	" " " " ab. por organo	1 500
"	24	" " " "	1 400
"	"	beneficio de arroz	1 000
"	28	imposto de caminho	5 000
"	"	M. Medico	2 000
Mar	10	1 gr ^o de pinga	1 500
"	16	1 dia de servico no café de 5 milis Pito	2 000
"	"	Transporte na folha 542	12 400
		<u>3 500</u>	<u>3 500</u>

Augusto Lucan

1916		Debito	Credito
Datas			
Setembr.	16	Transp. da pag. 124	31 700
"	37	aluguer de café repouso	37 000
"	30	M. Medicos	2 000
"	"	Roteio "	5 000
"	"	M. Luz	2 500
"	"	Saldo que recebeu	325 800
		<u>357 000</u>	<u>357 000</u>
Outubr.	31	uma viagem menor	5 000
Novemb.	31	M. Luz	5 000
"	"	M. Medicos	4 000
"	"	6973 pis de café que trata a 15 reis	104 595
"	"	Saldo que recebeu	90 595
		<u>104 595</u>	<u>104 595</u>
1917	13	2 Ks. de carne	1 200
"	16	1 caixa pt. arca	4 000
"	20	3 Ks. de carne	1 800
"	31	1 dia " 1 ^o a 2 ^o	2 000
"	"	M. Medicos	4 000
"	"	" Luz	5 000
"	"	6973 pis de café que trata a 15 reis	104 595
"	"	Saldo que recebeu	90 595
		<u>106 595</u>	<u>106 595</u>
Fev.	3	2 Ks. de carne	1 200
"	17	1 l. " pinga	400
"	28	imposto de caminho	5 000
"	"	M. Medico	2 000
Mar	17	2 Ks. de carne	1 200
"	"	1 l. " pinga	400
"	24	2 Ks. " carne	1 200
"	30	de beneficio de arroz	1 500
"	"	1 litro de pinga	400
"	"	M. Medico	2 000
"	"	Luz	5 000
"	"	6973 que trata de pis de café a 15 reis	104 595
"	"	Saldo que recebeu	84 295
		<u>104 595</u>	<u>104 595</u>
Abr.	7	1/2 Ks. de carne	900
"	14	" " "	2 400
"	21	" " "	2 400
"	"	1 l. " pinga	400
"	28	2 Ks. " carne	1 200
"	"	Transporte na folha 595	7 300

Ernesto Pasotto

Datas 1916	Debito	Credito
Setemb. 26 105 alques de café que colheu a 500 reis		52 500
30 1 dia de ...		2 000
1 caderno de ...	1 000	
M. Medias,	2 000	
Saldo que recebeu	51 500	
	54 500	54 500
Outubro 7 1/2 de café	3 000	
Novemb. 25 1/2 de café	3 000	
30 M. Medias	4 000	
5836 pes de café que trata a 15 reis		87 540
Saldo que recebeu	77 540	
	82 540	87 540
Dez 23 1 de café	6 000	
1917 3 alg. de milho	12 000	
1917 Janeiro 31 M. Medias	4 000	
6 dias de Serviço a ...		12 000
5836 pes de café que trata a 15 reis		87 540
Saldo que recebeu	77 540	
	99 540	99 540
Fev 10 1/2 arr. de café	3 000	
18 em dinheiro	12 000	
28 imposto de caminho	5 000	
M. Medico	2 000	
Mar 3 1/2 arr. de café	3 000	
31 M. Medico	2 000	
5836 pes de café que trata a 15 reis		87 540
Saldo que recebeu	60 540	
	87 540	87 540
Abr 7 1 arr. de café	6 000	
10 de beneficio de arroz	1 000	
23 1 chamado medico	5 000	
Mai 24 de beneficio de arroz	1 000	
26 2 K. de carne	1 200	
1 carroto p ^o lenda	3 000	
31 M. Medico	4 000	
5836 pes de café que trata a 15 reis		87 540
Saldo que recebeu	66 340	
	87 540	87 540
Jun. 3 1 arr. de café	6 000	
28 beneficio de arroz	1 000	
Jul 15 1/2 arr. de café	3 000	
Transp. na pag. n ^o 64	10 000	

Francisco Pinto da Rocha

Datas 1916	Debito	Credito
Setemb. 27		223 000
Debito por documento	99 100	
30 6 dias de Serviço a ...		12 000
M. Medias	2 000	
Notas	5 000	
Saldo que recebeu	33 450	
	240 000	240 000
Outubro 7 1 de café	6 000	
15 Abastecimento	50 000	
31 2 dias de ...		4 000
Novemb. 11 1 de café	6 000	
30 2 dias de Serviço		4 000
31 M. Medias	4 000	
6799 pes de café que trata a 15 reis		101 685
Saldo que recebeu	43 685	
	109 685	109 685
Dez 17 Em dinheiro	50 000	
ordem de ...	50 000	
22 10 K. de toucinho	10 000	
1917 23 1 de café	6 000	
1917 Janeiro 13 14 K. de toucinho	14 000	
31 M. Medias	4 000	
6799 pes de café que trata a 15 reis		101 685
6 dias de Serviço a ...		12 000
P. branco		20 315
	134 000	134 000
Fev 1 Saldo de ...	20 315	
3 5% K. de carne	3 300	
16 3 " " " pouco	3 000	
17 5 " " " boi	3 000	
10 20 L. " fuba	1 600	
48 1 arr. de café que levou em 27-1	6 000	
em ordem a L. Vargas & C.	50 000	
em dinheiro	50 000	
23 Remedios no Carlos em 9-1	10 000	
" " " " 4-2	2 000	
28 imposto de caminho	5 000	
M. Medico	2 000	
Mar 2 6 kilos de toucinho	6 000	
3 1/2 arr. de café	6 000	
9 3/2 K. de toucinho	3 500	
Transp. na folha 532	181 715	

André Pellogi

Datas 1916		Debito	Credito
Setemb. 27	Transp. a pag. 175	5 600	458 000
"	su debito por documento	490 470	
"	de beneficio de arroz	1 000	
30	1 gan. de pinga	1 400	
"	5 dias " lencos a 200		10 000
"	M. Medeiros	2 000	
"	Notas "	5 000	
	Balanco		37 470
		505 470	505 470
Outubro 1	Saldo a m favor	37 470	
	M. Luiz de Setemb.	2 500	
7	1 gan. de pinga	1 400	
14	" " "	1 400	
15	Adiantamento	200 000	
31	1 gan. de pinga	1 400	
31	" " "	1 400	
31	10 dias " lencos		20 000
Novemb. 3	7% Ks. " toucinho	7 500	
4	1 gan. " pinga	1 400	
11	" " "	1 400	
18	1 gan. " pinga	1 400	
25	" " "	1 400	
30	4 dias de lencos a 200		8 000
"	M. Medeiros	4 000	
"	Luiz	5 000	
	4953 pis de cafe que trata a 15 reis		116 295
	Balanco		152 295
		267 670	267 670
Dezemb. 1	Saldo a m favor	152 295	
2	1 gan. de pinga	1 400	
9	" " "	1 400	
16	" " "	1 400	
"	37 Kilos de carne de porco	37 000	
17	Adiantamento	60 000	
"	crum no Morgado	50 000	
30	1 gan. de pinga	1 400	
"	1 " " " cafe	6 000	
1917 Janeiro 5	1 gan. " pinga	1 500	
13	" " "	1 500	
20	5 Ks. " carne	3 000	
"	1 gan. " pinga	1 500	
	Transp. a pag. 162	318 395	

Camilo Rodolpho

Datas 1916		Debito	Credito
Setemb. 23	3 viagens de madeira		9 000
30	1 l. de pinga		400
Outub. 7	1 viagem de madeira		3 000
15	Adiantamento		70 000
28	1 l. de pinga		400
Novemb. 30	M. Medeiros		4 000
	4656 pis de cafe que trata a 15 reis		69 840
	Balanco		16 960
		86 800	86 800
Dezemb. 1	Saldo a m favor		16 960
2	2 l. de pinga		800
17	Adiantamento		60 000
23	4 Ks. de carne		2 400
"	1 gan. " pinga		1 400
1917 Janeiro 13	1 barrigada de boi		2 500
"	27 " " "		2 000
31	M. Medeiros		4 000
	4656 pis de cafe que trata a 15 reis		69 840
	Balanco		70 220
		90 060	90 060
Fevr. 1	Saldo a m favor		20 220
10	1 l. de pinga		400
17	" " "		400
18	em ordem a Braz Tita Primo		50 000
"	" dinheiro		10 000
24	1 pi ^{da} de pinga		1 400
28	importo de camicho		5 000
"	M. Medico		2 000
Mar 3	1 pedaco de taboa		1 000
10	1 l. de pinga		400
24	" " "		400
30	de beneficio de arroz		1 000
31	1 l. de pinga		400
"	M. Medico		2 000
"	4656 pis de cafe que trata a 15 reis		69 840
"	Balanco		24 780
		94 620	94 620
Ab. 1	Saldo a m favor		24 780
6	1 barrigada de boi		2 500
7	1 l. de pinga		400
			2 000
13	1 barr. de boi		2 000
	Transp. na folha 570		29 680

Laudelino Hilario

Datas			Debito	Credito
1916				
Setembro	26	1 buco que lhe vendemos	80 000	
	30	3 dias de lã a 200		6 000
Outubro	7	1 gan. " pinga	1 400	
	"	comento de lã ao modo	500	
	28	1 gan. de pinga	1 400	
	30	140 dias " lã		3 500
	"	M. Medico,	4 000	
	"	uma cadaveta,	1 000	
		6547 pis de café que trata a 15 reis		98 205
		Saldo que recebeu	14 465	
			107 505	107 505
Dezembro	2	1 gan. de pinga	1 400	
	16	1 " " "	1 400	
	17	Em dinheiro	50 000	
		ordem no Itoco	30 000	
	30	Remedio no Carlos	29 000	
1917				
Janeiro	6	2 chamado Medico	10 000	
	"	3 Km. de carne	1 800	
	"	1 benzina de boi	2 500	
	13	1 gan. " pinga	1 400	
	20	1/2 de " café	3 000	
	"	25 lb. " fuba	2 000	
	27	3 Ks. " carne	1 800	
	"	20 lb. " fuba	1 600	
	31	M. Medico,	4 000	
		1 dia de lã		200
		6547 pis de café que trata a 15 reis		98 205
		Poluico		40 005
			140 200	140 200
Fevereiro	1	Saldo a m favor	40 005	
	3	40 lb. de fuba	3 200	
		de comento de carne	500	
	17	2 1/2 K. de carne	1 500	
	10	35 lb. " fuba	2 800	
	17	30 " " "	2 400	
	18	em ordem a Baptista Itoco	30 000	
	28	em dinheiro	30 000	
	"	Remedio no Carlos em 8-1	6 500	
	"	" " " " 28-1	2 000	
	"	15 K. de toucinho	15 000	
	28	imposto de caminho	5 000	
		Transporte na folha 512	143 405	

Attilio Demarchi

Datas			Debito	Credito
1916				
Setembro	28	1 viagem de mudança	6 000	
Outubro	31	M. Medico,	2 000	
		27 dias de lã a 250		67 500
		1% hora " " 250		245
		Saldo que recebeu	59 875	
			67 875	67 875
		Saldo a m favor		59 875
		uma cadaveta,	1 000	
		Saldo que recebeu	58 875	
			59 875	59 875
Novembro	15	1 cavaco para pranchas	3 000	
	30	M. Medico,	2 000	
		20% dias de lã a 250		51 250
		Saldo que recebeu	46 250	
			51 250	51 250
Dezembro	9	25 lb. de fuba	2 000	
	31	M. Medico,	2 000	
		Plotas "	5 000	
		22% dias de lã a 250		56 250
		Saldo que recebeu	47 250	
			56 250	56 250
1917				
Janeiro	31	M. Medico,	2 000	
		24% dias de lã a 250		61 250
		Saldo que recebeu	59 250	
			61 250	61 250
Fevereiro	17	1 gal. de pinga	000	
	10	20 lb. " fuba	1 600	
	23	5 K. " toucinho	5 000	
	28	22% dias de lã a 250		56 875
	"	de um carotto	3 000	
	"	imposto de caminho	5 000	
	"	M. Medico	2 000	
	"	Saldo que recebeu	40 275	
			56 875	56 875
Março	3	2 K. de carne	1 200	
	"	1/2 arr. de café	3 000	
	31	M. Medico	2 000	
		25% dias de lã a 250		63 125
		Saldo que recebeu	56 925	
			63 125	63 125
Abril	30	M. Medico	2 000	
		Transporte na folha 597	2 000	

Monocel Fenciro Neves

Datas			Debito	Credito
1916				
Setemb.	30	Transp. da pag. 252	10 200	
"	"	1 gan. de pingos	1 400	
"	"	Remedios no bote	8 500	
"	"	Mo. Medicas	2 000	
"	"	" Luz	2 500	
		30% dias de lco a 2500		51 875
		3 horas " " 200		600
		Saldo que recebeu	27 875	
			52 475	52 475
Outub.	7	10 ls. de futeis	800	
"	"	1 gan. " pingos	1 400	
"	14	" " " "	1 400	
"	10	10 ls. " futeis	800	
"	21	1 gan. " pingos	1 400	
"	28	10 ls. " futeis	800	
"	31	Remedios no bote	8 000	
"	"	1 maqam mediez	5 000	
"	"	Mo. Medicas	2 000	
"	"	" Luz	2 500	
		32 dias de lco a 3500		55 000
		Saldo que recebeu	30 900	
			55 000	55 000
Novemb.	4	1 gan. de pingos	1 400	
"	10	10 ls. " futeis	800	
"	11	10 " " " "	800	
"	"	1 gan. " pingos	1 400	
"	18	2 ks. " carne	1 200	
"	10	10 ls. " futeis	800	
"	25	1 gan. " pingos	1 400	
"	30	Mo. Medicas	2 000	
"	"	" Luz	2 500	
		23 dias de lco a 2500		57 500
		4% horas " " 200		1 500
		Saldo que recebeu	46 700	
			59 000	59 000
Dezemb.	2	10 ls. de futeis	800	
"	"	1 gan. " pingos	1 400	
"	"	1% d. " cafe	3 000	
"	9	1 gan. " pingos	1 400	
"	16	" " " "	1 400	
"	31	" " " "	1 400	
		Transp. a pag. 443	9 400	

Josi Demarchi

Datas			Debito	Credito
1916				
Setemb.	30	1 gan. de pingos	1 400	
Out.	2	de beneficio de aux	2 000	
"	7	1 gan. de pingos	1 400	
"	"	1 d. " cafe	6 000	
"	14	1 gan. " pingos	1 400	
		de beneficio de aux	500	
"	21	1 gan. de pingos	1 400	
"	28	" " " "	1 400	
Novemb.	4	1 gan. " pingos	1 400	
"	11	" " " "	1 400	
"	18	4 ks. " carne	2 400	
"	"	1 gan. " pingos	1 400	
"	"	1% d. " cafe	3 000	
"	25	1 gan. " pingos	1 400	
"	30	Mo. Medicas	4 000	
"	"	" Luz	5 000	
"	"	uma sacaneta	1 000	
		8344 pis. de cafe que trata a 15 reis		125 160
		Saldo que recebeu	88 660	
			125 160	125 160
Dezemb.	2	1 gan. de pingos	1 400	
"	9	1% d. de cafe	3 000	
"	23	3% ks. " carne	2 100	
"	"	1 gan. " pingos	1 400	
"	30	" " " "	1 400	
1917	"	1% d. " cafe	6 000	
Jan.	5	1 gan. " pingos	1 500	
"	13	4% ks. " carne	2 700	
"	17	benedito de troy	130 200	
"	"	1 gan. de pingos em 13	1 500	
"	20	" " " "	1 500	
"	31	3% dias " lco a 2000		7 000
"	15	" " " 2000		30 000
"	"	Mo. Medicas	4 000	
"	"	" Luz	5 000	
		8344 pis. de cafe que trata a 15 reis		125 160
		Saldo que recebeu	10 660	
			162 160	162 160
Fev.	3	4 ks. de carne	2 400	
"	"	1 gan. " pingos	1 500	
"	"	1% d. de cafe	6 000	
		Transp. a pag. 439	9 900	

João Gaiotto

1916			Debito	Credito
Datas				
Setemb.	30	9 dias de serviço a 2000		18 000
"	"	M. Medicis,	2 000	
"	"	uma cadueta,	1 000	
"	"	Saldo que recebeu	15 000	
			18 000	18 000
Outubro	7	1 gora de pinga,	1 400	
"	21	" " "	1 400	
"	31	1 magun medias,	5 000	
Novemb.	4	1 gora de pinga,	1 400	
"	11	" " "	1 400	
"	18	3 Ks. " carne	1 800	
"	25	1 gora " pinga,	1 400	
"	30	3 dias de serviço		6 000
"	"	M. Medicis,	4 000	
"	"	9929 pés de café que trata a 15 reis		118 935
"	"	Saldo que recebeu	107 135	
			124 935	124 935
Dezemb.	9	1 gora de pinga,	1 400	
"	30	" " "	1 400	
1917	10	3/4 Ks. " carne	2 100	
Janeiro	31	6 1/2 dias " Sr. de ms de Dezembro		13 000
"	15	" " " ms " Janeiro		30 000
"	"	M. Medicis,	4 000	
"	"	9929 pés de café que trata a 15 reis		118 935
"	"	Saldo que recebeu	153 035	
			161 935	161 935
Fev.	3	3 Ks. de carne	1 800	
"	28	imposto de caminho	5 000	
"	"	M. Medicis	2 000	
Mar	3	1 g ^o de pinga	1 500	
"	17	" " "	1 500	
"	31	" M. Medicis	2 000	
"	"	9929 pés de café que trata a 15 reis		118 935
"	"	Saldo que recebeu	105 135	
			118 935	118 935
Abr.	7	3/4 K. de carne	2 100	
"	14	1 g ^o " pinga	1 500	
"	28	3/4 K. " carne	2 100	
"	30	1 carrido p ^a milho	3 000	
"	"	2 dias de serviço a 2 000		4 000
Mai	1	de um carro de milho de José Demarshi	55 000	
"	"	Trasp. na folha n ^o 1	63 700	4 000

Laurindo Rodrigues

1916			Debito	Credito
Datas				
Setemb.	30	Transp. da pag 289	116 300	140 800
"	"	16 dias de piloto a 2500		40 000
"	"	2 horas " " " 200		400
"	"	Saldo que recebeu	64 900	
			181 200	181 200
Out.	30	M. Medicis	2 000	
"	21	21 dia de serviço a 2500		52 500
"	1	" " " " 2700		2 700
"	"	Saldo que recebeu	53 200	
			55 200	55 200

José Bug

Datas 1916			Debito	Credito
Setemb.	30	Transp. de pag. 223	11 500	
"	"	Mo. Luz	2 500	
	25	dias de serviço a 2500		62 500
	5%	horas " " 200		1 100
		Saldo que recebeu	49 600	
			63 600	63 600
Outubro.	5	3 Kg. de tomate	3 000	
	7	20 lb. " fuba	1 600	
	21	20 " " "	1 600	
	31	Mo. Medeiros	2 000	
	"	" Luz	2 500	
	26	dias de serviço a 2500		65 000
	5%	horas " " 200		1 100
		Saldo que recebeu	55 400	
			66 100	66 100
Novemb.	4	20 lb. de fuba	1 600	
	11	1 gal. " pinga	1 400	
	18	2 Kg. " carne	1 200	
	"	20 lb. " fuba	1 600	
	30	Mo. Medeiros	2 000	
	"	" Luz	2 500	
	24 1/2	dias de serviço a 2500		61 250
	5%	horas " " 200		700
		Saldo que recebeu	51 650	
			61 950	61 950
Dezemb.	2	20 lb. de fuba	1 600	
	16	20 " " "	1 600	
	32	4 Kg. " tomate	4 000	
	30	20 lb. " fuba	1 600	
	31	Mo. Medeiros	2 000	
	"	" Luz	2 500	
		Notas Médico	5 000	
	25	dias de serviço a 2500		57 500
	7	horas " " 200	40 600	1 400
		Saldo que recebeu		
			58 900	58 900
1917	6	2 Kg. de carne	1 200	
Janerio	11	4 " " tomate	4 000	
	13	17 " " carne	900	
	"	20 lb. " fuba	1 600	
	20	2 Kg. " carne	1 200	
		Transp. de pag. 461	8 900	

Celeste Morozini

Datas 1916			Debito	Credito
Setemb.	30	Transp. de pag. 220	18 400	
	"	Mo. Medeiros	2 000	
	"	" Luz	2 500	
		su ordenado		40 000
		Saldo que recebeu	47 100	
			70 000	70 000
Outub.	5	2 Kg. de tomate	2 000	
	13	2 " " "	2 000	
	14	20 lb. " fuba	1 600	
	31	Fute	2 500	
	"	Mo. Medeiros	2 000	
	"	" Luz	2 500	
		su ordenado		40 000
		Saldo que recebeu	57 400	
			70 000	70 000
Novemb.	3			
	4	4 Kg. de tomate	4 000	
	4	7/8 gal. " coque	3 000	
	"	20 lb. " fuba	1 600	
	18	1 Kilo de carne	600	
	"	1 l. " pinga	400	
	24	2 1/2 Kg. " tomate	2 500	
	25	15 lb. " fuba	1 200	
	30	Mo. Medeiros	2 000	
	"	" Luz	2 500	
		su ordenado		40 000
		Saldo que recebeu	52 900	
			70 000	70 000
Dez.	4	2 1/2 Kg. de tomate	2 500	
	2	15 lb. " fuba	1 200	
	8	1 Kg. " tomate	1 000	
	9	15 lb. " fuba	1 200	
	16	15 " " "	1 200	
	22	1 beringa	3 000	
	23	15 lb. de fuba	1 200	
	29	1 1/2 Kg. " tomate	1 500	
	30	15 lb. " fuba	1 200	
	"	Mo. Medeiros	2 000	
	"	Notas " "	5 000	
	"	Mo. Luz	2 500	
		su ordenado		40 000
		Saldo que recebeu	46 500	
			70 000	70 000

João Ballino

Datas			Debito	Credito
Setemb.	30	Transp. de pag. 161	6 600	
"	"	M. Luz	2 500	
"	26	dias de 100 a 1500		65 000
"	5	horas " " 200		1 100
"	"	Saldo que recebeu	57 000	
			66 100	66 100
Outub.	7	10 ls. de feijão	800	
"	"	1 l. " feijão	400	
"	15	3 Ks. " toucinho	3 000	
"	16	1 l. " feijão	400	
"	28	1 l. " " "	400	
"	31	M. Moraes	2 000	
"	"	" Luz	2 500	
"	26	dias de 1000 a 2500		65 000
"	3	horas " " 200		600
"	"	Saldo que recebeu	56 100	
			65 600	65 600
Novemb.	4	1 gam. de feijão	1 400	
"	10	3 Ks. " toucinho	3 000	
"	18	3 " " carne	1 800	
"	30	Moraes no Banco	5 000	
"	"	M. Moraes	2 000	
"	"	" Luz	2 500	
"	20	dias de 100 a 2500		50 000
"	6	horas " " 200		1 200
"	"	Saldo que recebeu	35 500	
			51 200	51 200
Dezemb.	15	1 K. de toucinho	1 000	
"	23	3 " " carne	1 800	
"	31	M. Moraes	200	
"	"	" Luz	250	
"	"	Provis. Moraes	500	
"	22	dias de 100 a 2500		56 250
"	7	horas " " 200		1 400
"	"	Saldo que recebeu	45 350	
			54 650	54 650
1917				
Janerio	6	2 Ks. de carne	1 200	
"	10	10 ls. " feijão	800	
"	20	3 Ks. " carne	1 800	
"	"	1 gam. " feijão	1 500	
"	24	1 K. " carne	600	
"	"	Transp. de pag. 165	5 900	

Marcionilio F. de Lima

Datas			Debito	Credito
Setemb.	30	Transp. de pag.	34 200	64 375
"	"	2 horas de 100 a 200		400
"	23	dias " " 200 de Benedicto		46 000
"	"	2 horas " " 200		400
"	"	Saldo que recebeu	76 920	
			111 175	111 175
Outub.	5	5 Ks. de toucinho	5 000	
"	7	40 ls. " feijão	3 200	
"	13	4 Kilos " toucinho	4 000	
"	14	40 ls. " feijão	3 200	
"	21	10 " " "	800	
"	31	M. Moraes	2 000	
"	"	" Luz	2 500	
"	15	dias de 100 a 2500		40 500
"	11	" " " 2500		27 500
"	"	Saldo que recebeu	47 300	
			68 000	68 000
Novemb.	11	10 ls. de feijão	800	
"	18	10 " " "	800	
"	30	M. Moraes	2 000	
"	"	" Luz	2 500	
"	24	dias de 100 a 2500		64 800
"	6	horas " " 200		1 200
"	"	Saldo que recebeu	60 000	
			66 100	66 100
Dezemb.	1	1 K. de toucinho	1 500	
"	2	10 ls. " feijão	800	
"	9	10 " " "	800	
"	15	1 K. " toucinho	1 500	
"	16	15 ls. " feijão	1 200	
"	23	10 " " "	800	
"	29	4 Ks. " toucinho	4 000	
"	30	10 ls. " feijão	800	
"	31	M. Moraes	200	
"	"	" Luz	250	
"	"	Provis. Moraes	500	
"	21	dias de 100 a 2500		58 050
"	7	horas " " 200		1 400
"	"	Saldo que recebeu	38 550	
			59 450	59 450
1917				
Janerio	5	10 ls. de feijão	800	
"	"	Transp. de pag. 165		

José da Cruz

Datas 1916		Debito	Credito
Setemb. 30	Saldo a 1º favor	52085	

Antonio J. Gomes de Affonseca

Datas 1916		Debito	Credito
Setemb. 30	Transf. de pag. 40	127800	300000
"	sem ordenado		100000
"	M. Moraes	6000	
	Saldo que recebeu	166200	
		<u>300000</u>	<u>300000</u>
Outubr. 7	5 ls. de pingos	1750	
"	1/2 de " café	3000	
"	22 em dinheiro	30000	
	2º ordenado		100000
Novemb. 4	5 ls. de pingos	1750	
"	1 gan. de pingos	1400	
	Cópia de Contas em 30 de Outubro		50000
	Debito de Alberto Affonseca	4850	
"	1 gan. de pingos	1400	
25	1 " " "	1400	
"	1 cabo de machado	1500	
30	sem ordenado		100000
Dezemb. 2	1/2 de de café	3000	
"	1 gan. " pingos	1400	
16	1 " " "	1400	
17	em dinheiro	10000	
	de benefício de aux.	900	
22	3 ks. de farinha	3000	
31	M. Moraes	6000	
	Plano "	5000	
	2º ordenado		100000
	2º gratificação		150000
	Saldo que recebeu	422250	
		<u>500000</u>	<u>500000</u>
1917			
Janerio 5	10 ls. de fubá	800	
"	1 gan. " pingos	1500	
11	5 ks. " farinha	5000	
13	5 " " carne	3000	
"	1 gan. " pingos	1500	
19	3 ks. " farinha	3000	
20	10 ls. " fubá	800	
26	5 ks. " carne	3000	
27	1 gan. de pingos	1500	
"	1 cans. " lenha	8000	
31	2º ordenado		100000
Fev. 3	10 ls. de fubá	800	
	Transf. de pag. 416	28900	100000

Lambuzi Victorio

Datas 1916		Debito	Credito
Setemb. 30	Transp. da pag. 183	4 500	80 325
"	29 gratificacão	200	5 000
"	10. Medicis	3500	
"	" Luz		
"	Saldo que recebeu	76 325	
		<u>85 325</u>	<u>85 325</u>
Outubr. 5	5 kilos de toucinho	500	
7	1 gam. " pinga	1000	
27	1 K. " toucinho	1000	
31	1 l. de pinga	400	
"	" fite	2500	
"	10. Medicis	3000	
"	" Luz	2500	
28	dias de feo a 2900		75600
"	29 gratificacão		5000
"	Saldo que recebeu	65800	
		<u>80600</u>	<u>80600</u>
Novemb. 11	1 gam. de pinga	1400	
"	10. Medicis	2000	
"	" Luz	2500	
24	dias de feo a 2900		64800
17	horas " " 200		3400
"	29 gratificacão		5000
"	Saldo que recebeu	67300	
		<u>73200</u>	<u>73200</u>
Dezemb. 22	1/2 K. de toucinho	1500	
23	1 " " carne	600	
"	1 gam. " pinga	1400	
30	1 " " "	1400	
"	Toucinho no Car	2500	
31	10. Medicis	3000	
"	" Luz	2500	
"	Notas Medicis	5000	
24	dias de feo a 2900		64800
"	29 gratificacão		5000
7	horas de feo mo		1400
"	Saldo que recebeu	54300	
		<u>71200</u>	<u>71200</u>
1917			
Januari 6	1 K. de carne	600	
13	1 " " "	600	
20	26 " " "	1500	
	Transp. a pag. 463	2700	

Antonio Natal

Datas 1916		Debito	Credito
Setemb. 30	2 dias de feo a mo		4000
Outubr. 28	1 gam. " pinga	1400	
31	6 carnos e 26 feixes de carna que cortou a 2500		15520
Novemb. 3	57 Ks. de toucinho	5500	
18	1 gam. " pinga	1400	
"	12 carnos e 35 feixes de carna que cortou		30700
"	300 feixes " " "		4000
25	25 lb. de feio	2000	
30	1 ma de feo		2000
"	10. Medicis	4000	
"	uma cadavete	1000	
"	5616 pis de capi que trata a 15 reis		84240
"	Saldo que recebeu	125160	
		<u>140460</u>	<u>140460</u>
Dez. 5	5 Ks. de toucinho	3000	
2	25 lb. " feio	2000	
"	1/2 lb. " capi	3000	
15	4 Ks. " toucinho	4000	
16	1 gam. de pinga	1400	
23	25 lb. " feio	2000	
"	1 l. " pinga	400	
31	3 dias de feo a mo		6000
1917			
Januari 5	25 lb. " feio	2000	
"	1 gam. " pinga	1500	
11	8 Ks. " toucinho	8000	
13	10 lb. " feio	800	
"	1 gam. " pinga	1500	
31	10. Medicis	4000	
"	5616 pis de capi que trata a 15 reis		84240
"	Saldo que recebeu	54640	
		<u>90240</u>	<u>90240</u>
Fev. 2	2 Ks. de toucinho	3000	
10	1 gr. de pinga	0000	
10	1 " " "	1400	
"	20 l. " feio	1600	
17	1/2 arr. " capi	3000	
"	1 gr. de pinga	1400	
28	importe do caminho	5000	
"	10. Medicis	2000	
Mar 2	2 K. de toucinho	2000	
9	2 " " "	2000	
	Transporte na folha 523	20400	

Leijola J. Baptista

Datas 1916		Debito	Credito
Setembr. 30	Transp. da pag. 62	2 800	49 070
"	M. Medeiros	2 000	
"	Notas "	5 000	
"	Saldo que recebeu	39 270	
		49 070	49 070
Outubro 7	gan. de pinga	1 400	
28	" " "	1 400	
Novemb. 18	" " "	1 400	
30	M. Medeiros	4 000	
	2857 pis de café que trata a 15 reis		42 855
	Saldo que recebeu	34 655	
		42 855	42 855
Dezemb. 9	gan. de pinga	1 400	
30	" " "	1 400	
1917 Janeiro 20	" " "	1 500	
31	M. Medeiros	4 000	
	2857 pis de café que trata a 15 reis		42 855
	Saldo que recebeu	34 855	
		42 855	42 855
Fev. 10	de beneficio de ariz	1 000	
"	1 gr. de pinga	1 400	
28	imposto de caminho M. Medeiros	5 000 2 000	
Mar 3	1 gr. de pinga	1 500	
"	24 " " "	1 500	
"	31 M. Medeiros	2 000	
"	1 dia de serviço a 2000		2 000
"	2857 pis de café que trata a 15		42 855
"	Saldo que recebeu	39 455	
		44 855	44 855
Abr. 7	2 1/2 K. de carne	1 500	
14	1 gr. de pinga	1 500	
"	beneficio de ariz	1 000	
Mai 5	1 gr. de pinga	1 500	
"	26 " " "	1 600	
31	M. Medeiros	4 000	
"	1 dia de serviço a 2000		2 000
"	2857 pis de café que trata a 15		42 855
"	Saldo que recebeu	33 755	
		44 855	44 855
Jun 2	1 barr. de boi	2 500	
	Transp. por folha no 28	3 500	

José de Farias Filho

Datas 1916		Debito	Credito
Setembr. 30	Transp. da pag. 188	317 060	337 500
	Saldo		20 440
		317 060	317 060
Outubr. 1	Saldo a M. favor	49 560	
7	20 ls. de fumo	1 600	
15	Adiantamento	60 000	
21	20 ls. de fumo	1 600	
31	2 dias de serviço		4 000
Novemb. 4	1/2 dia de café	3 000	
"	20 ls. de fumo	1 600	
22	20 " " "	1 600	
18	20 " " "	1 600	
25	20 " " "	1 600	
30	1 dia de fumo		2 000
"	M. Medeiros	4 000	
"	uma cadueta	1 000	
	4129 pis de café que trata a 15 reis		61 935
	Saldo		89 225
		154 160	154 160
Dezemb. 1	Saldo a M. favor	89 225	
2	25 ls. de fumo	2 000	
9	30 ls. de fumo	2 400	
16	20 " " "	1 600	
17	Adiantamento	30 000	
	Em dinheiro	13 000	
23	30 ls. de fumo	2 400	
"	1/2 dia de café	3 000	
30	20 ls. de fumo	1 600	
1917 Janeiro 5	20 " " "	1 600	
10	1 viagem de trolly	5 000	
"	1 comete de feijão	3 000	
13	20 ls. de fumo	1 600	
20	20 " " "	1 600	
31	M. Medeiros	4 000	
	7 dias de fumo a 2000		14 000
	4129 pis de café que trata a 15 reis		61 935
	Saldo		86 090
		162 025	162 025
Fevr. 1	Saldo a M. favor	86 090	
3	20 ls. de fumo	1 600	
"	1/2 dia de café	3 000	
	Transp. a pag. 491	9 060	

Antonio Pedro filho

Datas				Debito	Credito
Setembr.	30	Transp. da pag.	254	249 950	211 500
"	"	Ratão Medico		5 000	
"	"	Bolauço			43 450
				<hr/> 254 950	<hr/> 254 950
Outubro	1	Saldo que vem		43 450	
"	7	1 gan. de pinga		1 400	
"	14	" " " "		1 400	
"	15	Adiantamento		50 000	
"	28	1/2 ol. de café		3 000	
Novembr.	11	1 l. " pinga		4 000	
"	"	1 pelego		3 000	
"	25	1/2 ol. de café		3 000	
"	30	debitados por engano			20 000
"	"	M. Medeiros		4 000	
"	6685	pis de café que trata a 15 reis			100 275
"	"	Saldo que recebeu		10 625	
				<hr/> 120 275	<hr/> 120 275
Dezembr.	17	adiantamento		80 000	
"	30	5 l. de pinga		1 750	
"	30	1/2 ol. de café		3 000	
1917	Jan. 27	1/2 ol. de café		3 000	
"	31	M. Medeiros		4 000	
"	6685	pis de café que trata a 15 reis			100 275
"	"	Saldo que recebeu		8 525	
				<hr/> 100 275	<hr/> 100 275
Fev.	18	em dinheiro		40 000	
"	23	Remédios no Carlos em 18-1		7 000	
"	"	" " " " 30-1		4 500	
"	24	1/2 arr. de café		3 000	
"	28	importo de caninho		5 000	
"	"	M. Medico		2 000	
Mar.	16	1 viagem de lancha		3 000	
"	31	de beneficio de arroz		1 000	
"	"	1/2 arr. de café		3 000	
"	"	M. Medico		2 000	
"	6685	pis de café que trata a 15 n			100 275
"	"	Saldo que recebeu		29 775	
				<hr/> 100 275	<hr/> 100 275
Abri.	7	4 K. de carne		2 400	
"	14	dinheiro descontado		50 000	
"	21	1 l. de pinga		400	
"	"	Transp. na folha	582	52 800	

José Conforti I^o

Datas				Debito	Credito
Setembr.	30	Transp. da pag.	298	2 000	282 000
"	"	M. Medeiros, dige Retiro		5 000	
"	"	Saldo que recebeu			275 000
				<hr/> 282 000	<hr/> 282 000
Outubr.	7	1 l. de pinga		400	
"	14	1 gan. de pinga		1 400	
Novembr.	10	3 Ks. " tenendo		3 000	
"	30	M. Medeiros		4 000	
"	5940	pis de café que trata a 15 reis			89 100
"	"	Saldo que recebeu		80 300	
				<hr/> 89 100	<hr/> 89 100
Dezembr.	16	1 gan. de pinga		1 400	
1917	Jan. 27	1 l. " " "		400	
"	"	3 onças " de a 3m			6 000
"	"	3 Ks. de tenendo arb. por engano em Nov.			3 000
"	5940	pis de café que trata a 15 reis			89 100
"	"	Saldo que recebeu		92 300	
				<hr/> 98 100	<hr/> 98 100
Fev.	17	1 q ^o de pinga		1 400	
"	28	importo de caninho		5 000	
"	"	Mensalidade Medico de Fern. Jan. e Fev.		2 000	
Mar.	10	1 l. de pinga		400	
"	31	de beneficio de arroz		500	
"	"	M. Medico		2 000	
"	5940	pis de café que trata a 15 n			89 100
"	"	Saldo que recebeu		77 800	
				<hr/> 89 100	<hr/> 89 100
Abri.	7	7 1/2 K. de carne		4 500	
"	"	1 l. " pinga		400	
"	14	" " " "		400	
"	27	2 carretos p ^o milho		6 000	
Maio	26	1 l. de pinga		500	
"	31	M. Medico		4 000	
"	5940	pis de café que trata a 15 n			89 100
"	"	Saldo que recebeu		73 300	
				<hr/> 89 100	<hr/> 89 100
Jul.	1	1 l. de pinga		500	
"	6	beneficio de arroz		500	
"	8	2 1/2 K. de carne		1 500	
"	22	1 l. " pinga		500	
"	29	1 " " "		500	
"	"	Transp. p ^o pag. n ^o 84		3 500	

José Puzianetti

Datas			Debito	Credito
1916				
Setemb.	30	Transp. do pag. 154	4.500	153.000
		Patris	5.000	
		Saldo que recebeu	143.500	
			153.000	153.000
		Saldo a seu favor		143.500
		M. Luz	2.500	
		Saldo que recebeu	141.000	
			143.500	143.500
Outubro	7	1 gan. de pingos	1.400	
Novemb.	30	M. Medicos	4.000	
		" Luz	5.000	
		4646 pis de café que trata a 15 reis		69.670
		Saldo que recebeu	59.290	
			69.690	69.670
Dezemb.	31	1 gan. de pingos	1.400	
		de beneficio de anjo	1.000	
1917				
Janerio	6	3 kg. de carne	1.200	
	10	2% " " "	1.500	
	30	2 " " "	1.200	
	31	8% dias de fe. de Seguinte		17.000
		5 " " " Janeiro		10.000
		M. Medicos	4.000	
		" Luz	5.000	
		4646 pis de café que trata a 15 reis		69.670
		Saldo que recebeu	80.490	
			96.690	96.670
Fev.	10	2% K. de Tominho digo carne	1.500	
	17	2 " " carne	1.200	
	28	imposto de caminho	5.000	
		Luz	2.500	
		M. Medico	2.000	
Mar	3	2 K. de carne	1.200	
	14	3 dias " serviço no café de Baccaro		6.000
	19	1 " " " " Pedro Tullan		2.000
	21	2 " " " " João Maria		4.000
	24	1 gan. de pingos	1.500	
	31	Luz	2.500	
		M. Medico	2.000	
		4646 pis de café que trata a 15 reis		69.670
		Saldo que recebeu	62.290	
			81.690	81.690

Fava para folha 561

Hilario de Lima

Datas			Debito	Credito
1916				
Out.	7	viagem de mudança	6.000	
	22	ordem no Braz Vto.	20.000	
	31	M. Medicos	2.000	
		uma caderneta	1.000	
		24% dias de fe. a 2500		61.875
		1% hora " " 250		375
		Saldo que recebeu	33.250	
			62.250	62.250
Novemb.	30	Em dinheiro	20.000	
	21	1 caixa para anjo	2.000	
	30	M. Medicos	2.000	
		20% dias de fe. a 2500		50.625
		Saldo que recebeu	28.625	
			50.625	50.625
Dezemb.	2	1 gan. de pingos	1.400	
	3	ordem no Hocco	15.000	
	16	1/2 lb. de café	3.000	
		15 lb. " fuba	1.200	
		1 gan. de pingos	1.400	
	30	" " " "	1.000	
	31	M. Medicos	2.000	
		Patris	5.000	
		22% dias de fe. a 2500		56.250
		Saldo que recebeu	25.850	
			56.250	56.250
1917				
Janerio	7	ordem no Braz Vto.	20.000	
	20	1 gan. de pingos	1.500	
		25 lb. " fuba	2.000	
	31	M. Medicos	2.000	
		24 dias de fe. a 2500		60.000
		Saldo que recebeu	34.500	
			60.000	60.000
Fev.	3	1 gan. de pingos	1.500	
	10	3% K. " carne	2.100	
		ordem no Braz	25.000	
	23	5 K. de Tominho	5.000	
	28	20% dias de ranjo a 2500		51.875
		imposto de caminho	5.000	
		M. Medico	2.000	
		Saldo que recebeu	11.275	
			51.875	51.875

Paulo Calderan

Datas			Debito	Credito
Outubr.	5	1 K. de toucinho	1 000	
	7	30 lb. " fuba"	1 600	
	"	1 lb. " pinga"	400	
	10	2 Ks. " toucinho	2 000	
	14	1 lb. " pinga"	400	
	14	30 lb. " fuba"	1 600	
	28	1 lb. " pinga"	400	
	31	Mo. Medeiros	2 000	
		" Luz	2 500	
	27	dias de feo a 2700		72 900
	8%	horas " " 200		700
		Saldo que recebeu	61 700	
			73 600	73 600
Novembr.	3	2% Ks. de toucinho	2 500	
	11	30 lb. " fuba"	1 600	
	"	1 gan. " pinga"	1 400	
	18	20 lb. " fuba"	1 600	
	25	1 gan. " pinga"	1 400	
	31	Mo. Medeiros	2 000	
		" Luz	2 600	
	22	dias de feo a 2700		59 400
	8%	horas " " 200		1 700
		Saldo que recebeu	48 100	
			61 100	61 100
Dezamb.	2	15 lb. de fuba"	1 200	
	9	1 gan. " pinga"	1 400	
	"	15 lb. " fuba"	1 200	
	16	15 " " "	1 200	
	22	3 Ks. " toucinho	3 000	
	30	1 chamado Medeiros	500	
	31	Mo. Medeiros	200	
		" Luz	2 500	
		Potcio Medeiros	500	
	21%	dias de feo a 2700		58 050
	2	" " " " 2500		500
	7	horas " " 200		1 400
		Saldo que recebeu	41 950	
			64 450	64 450
1917				
Januari	5	1 gan. de pinga"	1 500	
	6	Em dinheiro	2000	
	8	1 caixa de leite para cafe	3 000	
		Transp. a pag.	24 500	

Florentino Barbosa

Datas			Debito	Credito
Outubr.	5	1 K. de toucinho	1 000	
	7	1/2 lb. " cafe"	3 000	
	15	Adiantamento	25 000	
	31	Mo. Medeiros	2 000	
		26 dias de feo de Joao a 2000		52 000
	2%	horas " " 200		500
	26	dias " " Antonio 1000		36 000
	2%	horas " " 100		250
		Saldo que recebeu	47 750	
			78 750	78 750
Novembr.	8	2 Ks. de toucinho	2 000	
	10	2 " " "	2 000	
	18	1/2 lb. " cafe"	3 000	
	30	Mo. Medeiros	2 000	
		24 dias de feo a 1500 Antonio		36 000
	6%	horas " " 100		650
	24	dias " " 1000 Joao		24 000
	6%	horas " " 100		650
		Saldo que recebeu	52 300	
			61 300	61 300
Dezamb.	15	2 lb. de fuba"	1 200	
	"	2 Ks. " toucinho	2 000	
	17	exame no Alvaro Mauri	12 000	
	23	2 Ks. de carne	1 200	
	29	2% " " toucinho	2 500	
	31	Mo. Medeiros	200	
		Potcio " "	500	
		Engano na conta de Novembr.		12 000
	28%	dias de feo a 1000		28 500
	7	horas " " 200		700
	22%	dias " " 200		48 000
	7	horas " " 200		1 400
		Saldo que recebeu	56 700	
			82 600	82 600
1917				
Januari	6	1 K. de carne	600	
		1/2 lb. " cafe"	3 000	
	20	3 Ks. " carne	1 800	
		Potcio Medeiros, debitado p. engano		500
	31	Mo. Medeiros	2 000	
		1/2 lb. de cafe debitado por engano		3 000
	24	dias " feo de Joao a 2000		48 000
		Transp. a pag.	7 400	56 000

Luis Agostini

Datas		Debito	Credito
1916			
Outub.	7 30 lb. de fubá	2400	
"	1 gan. " pingos	1400	
"	13 2 kilos " carne	2000	
"	14 30 lb. " fubá	2400	
"	28 30 " " "	2400	
"	1 visagem medicina	5000	
"	31 lb. Medicinas	2000	
"	" Luz	2500	
"	ef. ordenado		80000
"	26 dias de fee a 200		52000
"	5/2 horas " " 200		1100
"	Saldo que recebeu	118000	
		<u>133100</u>	<u>133100</u>
Novemb.	11 30 lb. de fubá	2400	
"	13 2/2 lbs. " carne	1500	
"	40 lb. " fubá	3200	
"	25 40 " " "	3200	
"	30 lb. Medicinas	2000	
"	" Luz	2500	
"	seo ordenado		80000
"	24 dias de fee a 200 de Catharina		48000
"	6 horas " " 200		1200
"	Saldo que recebeu	114400	
		<u>129200</u>	<u>129200</u>
Dezemb.	2 40 lb. de fubá	3200	
"	1 gan. " pingos	1400	
"	9 40 lb. " fubá	3200	
"	16 40 " " "	2400	
"	23 40 " " "	3200	
"	1 gan. " pingos	1400	
"	30 40 lb. " fubá	3200	
"	31 lb. Medicinas	2000	
"	" Luz	2500	
"	Patris	5000	
"	ef. ordenado		80000
"	28 dias de Catharina a 200		56000
"	7 horas " " 200		1400
"	Saldo que recebeu	109100	
1917		<u>137400</u>	<u>137400</u>
Janerio	5 1/2 lb. de café	3000	
"	20 lb. " fubá	1600	
Transp. a pag.		4600	

José Bertolin

Datas		Debito	Credito
1916			
Outub.	7 1 gan. de pingos		1400
"	14 1 " " "		1400
"	21 1 " " "		1400
"	1 cano " lombo		8000
"	28 1 gan. " pingos		1400
"	31 Leite		2500
"	lb. Medicinas		2000
"	" Luz		2500
"	36 dias de fee a 4000		104000
"	Ordenado de João		25000
"	Saldo que recebeu	108400	
		<u>129000</u>	<u>129000</u>
Novemb.	4 1 gan. de pingos		1400
"	11 1/2 lb. " café		3000
"	1 gan. " pingos		1400
"	18 1 " " "		1400
"	25 1 " " "		1400
"	30 lb. Medicinas (23 3/4 dias de fee a 4000)		2000
"	" Luz (ordenado de João)		2500
"	Saldo que recebeu	104900	
		<u>118000</u>	<u>118000</u>
Dezemb.	2 1 gan. de pingos		1400
"	9 1/2 lb. " café		3000
"	16 1 gan. " pingos		1400
"	23 1 " " "		1400
"	30 1 " " "		1400
"	31 lb. Medicinas		2000
"	" Luz		2500
"	Patris		5000
"	23 dias de fee a 4000		92000
"	ordenado de João		25000
"	Saldo que recebeu	99000	
1917		<u>117000</u>	<u>117000</u>
Janerio	6 2 lb. de carne		1200
"	1 gan. " pingos		1500
"	13 2 lb. " carne		1200
"	1 gan. " pingos		1500
"	20 3 lb. " carne		1800
"	1 gan. " pingos		1500
"	27 2 lb. " carne		1200
"	1 gan. " pingos		1500
Transp. a pag.		11400	

João Ferr. Paris

Datas			Debito	Credito
Outubro	7	1 gan. de pinga	1 400	
	13	" " " "	1 400	
	21	" " " "	1 400	
	27	" " " "	1 400	
	31	1 adv. " lucros		2 000
Novemb.	3	1 gan. " pinga	1 400	
	4	1/2 ad. " café	3 000	
	11	1 gan. " pinga	1 400	
	18	" " " "	1 400	
	25	" " " "	1 400	
	30	Mo. Medicos	4 000	
		4213 pis de café que trata a 15 reis		63 195
		Saldo que recebeu	46 995	
			65 195	65 195
Dezemb.	2	1 gan. de pinga	1 400	
	9	" " " "	1 400	
	16	" " " "	1 400	
	23	3 Ks. " carne	1 800	
		1 gan. " pinga	1 400	
		1/2 ad. " café	3 000	
	30	20 lb. " pinga	7 000	
1917	31	Mo. Medicos	4 000	
Janeiro		4213 pis de café que trata a 15 reis		63 195
		Saldo que recebeu	41 995	
			63 195	63 195
Fev.	3	1 gan. de pinga	1 500	
		20 lb. " fuba	1 600	
		4 Ks. " carne	2 400	
	10	1 gr ^{at} " pinga	1 400	
	17	" " " "	1 400	
	23	Remedios no Carlos em 29-1	2 000	
		" " " " " " " "	6 500	
		" " " " " " 18-2	2 000	
	24	1 gr ^{at} de pinga	1 400	
	24	1/2 ad. " café	3 000	
	28	imposto de caminho	5 000	
		Mo. Medico	2 000	
		1 chamado " em 15 Fev.	5 000	
Mar	3	1 gr ^{at} de pinga	1 500	
	9	2 Ks. " toucinho	2 000	
	10	20 lb. " pinga	8 000	
		Transporte na f.	526	46 700

Anselmo Malvesi

Datas			Debito	Credito
Outub.	16	Transp. de bag.	238	233 806
		5 Kilos de toucinho		5 000
		Adiantamento		70 000
	20	3 Ks. de toucinho		3 000
	27	5% " " "		5 500
	28	1 lb. " pinga		400
Novemb.	3	4 Ks. " toucinho		4 000
	4	1 lb. " pinga		400
	11	1 lb. " " "		400
	18	1 lb. " pinga		400
	30	Mo. Medicos		4 000
		uma endorneta		1 000
		7009 pis de café que trata a 15 reis		105 135
		Saldo		222 991
			322 906	322 906
Dez.	1	Saldo a m favor		222 991
	8	uma banqueta		3 000
	16	Adiantamento		70 000
	29	4 Ks de toucinho		6 000
	30	1 gan. de pinga		1 400
		Remedios no Carlos		2 000
1916	31	25 lb. de fuba		2 000
Jan.	30	3 Ks. " carne		1 800
		25 lb. " fuba		2 000
	26	8 Ks. " toucinho		8 000
	31	Mo. Medicos		4 000
		7009 pis de café que trata a 15 reis		105 135
		Saldo		217 836
			322 991	322 991
Fev.	1	Saldo a m favor		217 836
	10	1 lb. de pinga		400
	17	" " " "		400
	10	25 " " fuba		2 000
	18	em ordem a Baptista Stacca		35 000
		em dinheiro		35 000
	24	25 lb de fuba		2 000
		1 " " pinga		400
	28	imposto de caminho		5 000
		Mo. Medico		2 000
Mar	3	25 lb. de fuba		1 500
		1 " " pinga		400
		Transporte na folha	524	301 936

Arthur Ferreira Neves

Datas 1916			Debito	Credito
Outubro	13	3 Kilo de toucinho	3000	
	14	1 gan. " pingos	1400	
	"	1/2 ad. " café	3000	
	30	4 Kilo " toucinho	4000	
	27	1 l. " pingos	400	
	28	10 lo. " fuba	800	
	31	Mo. Medicar	2000	
		" fuz	2500	
	24	dias de lo a 2500		60000
	24	horas " " 200		500
		Saldo que recebeu	44400	
			60500	60500
Novemb.	3	3 Kilo de toucinho	3000	
	4	1 l. " pingos	400	
	11	1 gan. " "	1400	
	18	1 l. " pingos	400	
	25	1 gan. " "	1400	
	30	Mo. Medicar	2000	
		" fuz	2500	
	21	dias de lo a a 2500		52500
	10	horas " " 200		2000
		Saldo que recebeu	44400	
			54500	54500
Dezemb.	1	4 Kilo de toucinho	4000	
	2	10 lo. " fuba	800	
	"	1 l. " pingos	400	
	"	1/2 ad. " café	3000	
	8	1 1/2 Kilo " toucinho	1500	
	9	1 l. " pingos	400	
	15	1 Kilo de toucinho	1000	
	16	1 gan. " pingos	1400	
	23	2 Kilo " toucinho (digo carne)	1200	
	29	3/4 " " "	3500	
	30	1 gan. " pingos	1400	
	31	Mo. Medicar	2000	
		" fuz	2500	
		Plano Medicar	5000	
	20	dias de serviço a 2500		51250
	7	horas " " 200		1400
		Saldo que recebeu	24550	
			52650	52650

1113.

447

Miriam Luiz

Datas 1916			Debito	Credito
Outub.	14	1 gan. de pingos	1400	
	23	1 " " "	1400	
	31	10 dias " serviço		30200
Novemb.	4	1 gan. " pingos	1400	
	11	40 lo. " fuba	3200	
	18	1 gan. " pingos	1400	
	"	40 lo. " fuba	3200	
	25	30 " " "	2400	
	30	1 dia " serviço		2000
	"	uma cadueta	1000	
		Mo. Medicar	4000	
		" fuz	5000	
		7068 pis de café que trata a 15 reis		106020
		Saldo que recebeu	103620	
			128020	128020
Jan.	2	30 lo. de fuba	2400	
	"	1 gan. " pingos	1400	
	9	40 lo. " fuba	3200	
	16	30 " " "	2400	
	"	1 gan. " pingos	1400	
	23	40 lo. " fuba	3200	
	30	1 gan. " pingos	1400	
		40 lo. " fuba	3200	
		Remoio no Cortes	8000	
1917	"	1 chamado Medicar	5000	
Janerio	5	40 lo. de fuba	3200	
	13	40 " " "	3200	
	"	1 gan. " pingos	1400	
	20	40 lo. " fuba	3200	
	26	2 Kilo " toucinho	2000	
	27	40 lo. " fuba	3200	
	"	1 gan. " pingos	1400	
	31	3/4 dias " lo a 2000		7000
		" " " mo Janeiro		2000
		Mo. Medicar	4000	
		" fuz	5000	
		7068 pis de café que trata a 15 reis		106020
		Saldo que recebeu	56620	
			115020	115020
Fev	3	40 lo. de fuba	3200	
	10	3 Kilo " carne	1800	
		Transporte na p. 492	5000	

Otto Wender

Datas			Debito	Credito
Outubro	14	Transp. para pag. 298	6 000	
"	10	ls. de fubá	800	
"	20	ks. " toucinho	4 000	
"	27	3 " " carne - ouço toucinho - 1 bonifacius	3 000 2 500	
"	31	Remédios no Cartão	4 500	
"	"	Mo. Medicis	2 000	
"	"	" Luz	2 500	
"	"	24, ordenado		45 000
"	25	dias de feo, a 300		50 000
"	"	5% horas " " 300		1 100
"	"	Saldo que recebeu	97 800	
			<u>126 100</u>	<u>126 100</u>
Novemb.	3	1 " " " " "	1 000	
"	4	1/2 D. de café	3 000	
"	10	1 ks. " toucinho	1 000	
"	"	1 bonifacius	3 000	
"	11	10 ls. de fubá	800	
"	30	Remédios no Cartão	3 000	
"	"	Mo. Medicis	2 000	
"	"	" Luz	2 500	
"	"	24, ordenado		45 000
"	23	dias de feo, a 200 de Manual		46 000
"	10	horas " " 200		2 000
"	"	Saldo que recebeu	106 700	
			<u>123 000</u>	<u>123 000</u>
Dezemb.	1	1/2 ks. de toucinho	1 500	
"	2	1/2 D. " café	3 000	
"	8	4% ks. " toucinho	4 500	
"	9	10 ls. " fubá	800	
"	15	1 " " "	1 000	
"	16	10 ls. de fubá	800	
"	"	1 carne de lombo	8 000	
"	22	3 ks. de toucinho	3 000	
"	23	1 " " carne	600	
"	29	1/2 " " toucinho	4 500	
"	30	Remédios no Cartão	10 000	
"	31	Mo. Medicis e Luz Retiro Medicis	4 500 5 000	
"	"	24, ordenado 2775 e 12 dias de feo, a 300 e 3 horas		99 600
"	"	Saldo que recebeu	52 400	
			<u>99 600</u>	<u>99 600</u>

Guido Bellegi

Datas			Debito	Credito
Outubr.	14	Transp. para pag. 243	4 300	
"	10	ls. de fubá	800	
"	18	1 carne " lombo	8 000	
"	31	Mo. Medicis " Luz	2 000 2 500	
"	"	24 1/4 dias de feo, a 350		60 625
"	"	5% horas " " 200		1 100
"	"	Saldo que recebeu	44 125	
			<u>61 725</u>	<u>61 725</u>
Novemb.	3	1 ks. de toucinho	1 000	
"	10	2 " " "	2 000	
"	18	2 " " carne	1 200	
"	"	1 gan " feio	1 400	
"	30	Remédios no Cartão	4 500	
"	"	Mo. Medicis	2 000	
"	"	" Luz	2 500	
"	23	dias de feo, a 250		57 500
"	10	horas " " 200		2 000
"	"	Saldo que recebeu	40 900	
			<u>59 500</u>	<u>59 500</u>
Dezemb.	8	3 ks. de toucinho	3 000	
"	23	1 " " carne	600	
"	31	Mo. Medicis " Luz Retiro	2 000 2 500 5 000	
"	22 1/2	dias de feo, a 250		56 250
"	7	horas " " 200		1 400
"	"	Saldo que recebeu	41 550	
			<u>57 650</u>	<u>57 650</u>
1917				
Janerio	6	3 ks. de carne	1 800	
"	13	2 " " "	1 200	
"	19	3 " " toucinho	3 000	
"	27	2 " " carne	1 200	
"	31	Mo. Medicis " Luz	2 000 2 500	
"	22 1/2	dias de feo, a 250		56 250
"	2 1/2	horas " " 200		500
"	"	Saldo que recebeu	45 050	
			<u>56 750</u>	<u>56 750</u>
Fev.	3	1 ks. de carne	1 200	
"	10	2 1/2 " " "	1 500	
"	"	Transporte na pp. nº 493	2 700	

Diogo Tomião

Datas		Debito	Credito
Outubro 20	Transp. de pag. 269	67 100	
" 4	Ks. de Tominho	4 000	
" 21	Em dinheiro	10 000	
" 31	Remessa no Cartão	4 500	
"	maquin. medico	5 000	
"	M. Medicis	2 000	
"	" Luz	2 500	
"	of. ordenado		100 000
"	Saldos que recebeu	4 900	
		100 000	100 000
Novembro 1	Adiantamento	50 000	
" 4	1/2 d. de café	3 000	
" 6	1 canoça de lenha	8 000	
" 18	2 Ks. de carne	1 200	
" 25	20 lb. " fuba	1 600	
" 30	M. Medicis	2 000	
"	" Luz	2 500	
"	sem ordenado		100 000
"	Saldos que recebeu	31 700	
		100 000	100 000
Dezembro 1	Adiantamento	50 000	
" 1	1% K. de Tominho	1 500	
" 7	em dinheiro	10 000	
" 9	20 lb. de fuba	1 600	
"	1/2 d. " café	3 000	
" 15	1% K. " Tominho	1 500	
" 23	3% Ks. " carne	2 100	
"	Em dinheiro	20 000	
" 31	M. Medicis	2 000	
"	" Luz	2 500	
"	Notas Medicis	5 000	
"	of. ordenado		100 000
"	Saldos que recebeu	800	
		100 000	100 000
1917 Janeiro 1	Em dinheiro	50 000	
" 6	1% K. de carne	900	
"	20 lb. " fuba	1 600	
" 11	3% Ks. " Tominho	3 500	
" 13	2 Ks. " carne	1 200	
" 15	1% " " Tominho	1 500	
" 20	2 Ks. " carne	1 200	
	Transp. de pag. 458	59 900	

Antonio Miranda

Datas		Debito	Credito
Outubro 21	Transp. de pag. 266	77 300	
" 1	lb. de pinga	400	
" 20	lb. " fuba	1 600	
" 27	3 Ks. " Tominho	3 000	
" 28	1 lb. " pinga	400	
" 30	lb. " fuba	2 400	
" 31	5 dias de serviços		10 000
Novembro 8	orden. no Braz Vta	30 000	
" 10	5 Ks. de Tominho	5 000	
"	20 lb. " fuba em 4 do con.	2 400	
" 11	30 " " "	2 400	
"	orden. no Braz Vta	30 000	
" 11	1 lb. de pinga	400	
" 18	1 gan. " pinga	1 400	
"	30 lb. " fuba	2 400	
" 24	4% Ks. " Tominho	4 500	
" 25	30 lb. " fuba	2 400	
" 30	4 dias " de 1 em		8 000
"	M. Medicis	4 000	
"	4546 pis de café que troco de 15 reis		68 190
"	Balanco		83 810
		170 000	170 000
Dezembro 1	Saldos a M favor		83 810
" 2	30 lb. de fuba	2 400	
"	1 gan. de pinga	1 400	
"	1/2 d. " café	3 000	
" 9	1 gan. " pinga	1 400	
"	30 lb. " fuba	2 400	
" 16	30 " " "	2 400	
"	1 gan. " pinga	1 400	
"	uma mercaderia (orden. no Braz)	50 000	
" 17	Adiantamento	30 000	
" 23	3% Ks. de carne	2 100	
"	20 lb. " fuba	2 400	
"	1 gan. " pinga	1 400	
" 30	30 lb. " fuba	2 400	
1917 Janeiro 6	2 Ks. " carne	1 200	
"	30 lb. " fuba	2 400	
"	1 gan. " pinga	1 500	
" 10	Em dinheiro	10 000	
"	1 comto de feijão	3 000	
	Transp. de pag. 455	20 460	

Benedicto Adão

Datas		João Amadeo		Debito	Credito
Outubro	15	Em dinheiro		17 500	
	25	Em "		10 000	
	27	"		5 000	
	31	30 contos e 18 feixes de caxias "coste" a 3500			75 360
		Saldo que recebeu		42 860	
				95 360	95 360
Novemb.	1	Em dinheiro		15 000	
	30	contos e 18 feixes de caxias que cortou			96 360
		Saldo que recebeu		61 360	
				96 360	96 360
1917					
Maio	31	Transp. da folha nº 444		15 100	161 135
		Saldo que recebeu		146 035	
				161 135	161 135
Jun.	3	1 gr ^o de pinga		1 600	
	10	por motivo de ter-se ausentado do ser- vicio sem licença superior da Fazenda foi multado a 50000		50 000	
	24	1 gr ^o de pinga		1 700	
		1 chamado medico em 12-6		5 000	
		1 " " " 16-6		5 000	
	30	5 dias de serviço a 2000			10 000
Jul	8	1 gr ^o " pinga		1 700	
		1/2 arr. " café		3 000	
	9	Beneficio de error		1 000	
	22	2 K. de carne		1 200	
	31	M. Medico		4 000	
		Saldo		5 000	
		7 dias de serviço a 2000			14 000
		3 1/2 horas " " " 200			700
		7809 pes de café que tracta a 1500			117 135
		Saldo que recebeu		62 635	
				141 835	141 835
Agos.	5	1 gr ^o de pinga		1 700	
	10	1 caixão nº 100		3 000	
	19	2 K. de carne		1 200	
	25	beneficio de error		500	
	31	11 dias de serviço a 2000			22 000
		4 1/2 horas " " " 200			900
Setem	8	1 l. de pinga		500	
	11	180 " " error beneficiado		1 800	
		Transp. na pag. nº 180		8 700	22 900

Antonio Caitano

Datas		João Meneguinho		Debito	Credito
Outubro	15	Em dinheiro		50 000	
	31	50 contos e 50 feixes de caxias que cortou	2000		126 060
		Saldo que recebeu		76 060	
				126 060	126 060
1917					
Jul	31	Transp. da pag. nº 464		14 100	10 000
		Saldo		5 000	
		7 dias de serviço a 2000			14 000
		3 1/2 horas " " " 200			700
		7204 pes de café que tracta a 1500			108 060
		Saldo que recebeu		113 660	
				132 760	132 760
Agos	5	3 K. de carne		1 800	
	12	" " " "		2 400	
	18	beneficio de error		1 000	
	26	1 gr ^o de pinga		1 700	
	31	11 1/4 dias de serviço a 2000			22 500
		3 1/2 horas " " " 200			700
Setem	9	5 K. " carne		3 000	
	30	M. Medico		4 000	
		Saldo		5 000	
		Saldo		5 000	
		5 1/4 dias de serviço a 2000			11 000
		989 alq. " café que colheu a 500			494 500
		Saldo		504 800	
				528 700	528 700
Out.	1	Saldo a seu favor			504 800
		M. ordem a cargo de Br. V. P. P.		504 800	
				504 800	504 800

João Saldado

Dadas 1916		João Castellar	Debito	Credito
Outubro	15	Em dinheiro	7 500	
	26	Em ..	10 000	
	31	12 comos e 81 feixes de comos que costou 2600		31 620
		Saldo que recebeu	14 120	
			31 620	31 620
		Saldo a seu favor		14 120
	2	comos e 40 feixes de comos que costou 2600		6 600
		Saldo que recebeu	20 720	
			20 720	20 720
Maio	31	1 caderneta	1 000	
		9 1/2 dias de serviço a 2500		23 125
		Saldo que recebeu	22 125	
			23 125	23 125
Jun	30	M. Medico	2 000	
		25 1/2 dias de serviço a 2500		64 325
		11 horas 200		2 200
		Saldo que recebeu	64 575	
			66 575	66 575
Julho	31	M. Medico	2 000	
		25 1/2 dias de serviço a 2500		63 750
		11 1/2 horas 200		2 300
		Saldo que recebeu	64 050	
			66 050	66 050
Ago.	31	M. Medico	2 000	
		27 1/2 dias de serviço a 2500		68 750
		11 1/2 horas 200		2 300
		Saldo que recebeu	69 050	
			71 050	71 050
Setem.	30	M. Medico	2 000	
		9 dias de serviço a 2700		24 300
		16 3/4 2500		41 875
		4 horas 200		800
		Saldo que recebeu	64 975	
			66 975	66 975
Out.	31	M. Medico	2 000	
		25 dias de serviço a 2700		67 500
		2 horas 200		400
		Saldo que recebeu	65 900	
			67 900	67 900

João Benci

Dadas 1916			Debito	Credito
Outub.	31	Transp. de pag. 165	7 500	
		1 cano de lombo	8 000	
	28	10 es. .. pulas	800	
	31	Pemedas no Cortes	9 500	
		1 magim medies	5 000	
		of ordenado		100 000
Novem.	3	2 ks. de toucinho	8 000	
	10	"	4 000	
	11	20 es. .. pulas	1 600	
	18	11 ks. .. carne	6 600	
	24	5 toucinho	5 000	
		1	1 000	
	30	sem ordenado		100 000
Dezabr.	3	5 1/2 ks. de toucinho	55 000	
	15	15 1/2	15 500	
	16	50 es. .. pulas	4 000	
	17	Em dinheiro	5 000	
	22	10% ks. de toucinho	10 500	
	20	4 carne	4 200	
		1 café	-	
	29	3 ks. .. toucinho	3 000	
	31	of ordenado		100 000
		3	6 000	
		3	7 500	
		Patro de comos	5 000	
		of gratificação		300 000
		Saldo que recebeu	482 800	
			600 000	600 000
1917	6	9 ks. de carne	5 400	
Janerio	20	20 es. .. pulas	1 600	
		1 feijão	400	
		1 cano de lombo	8 000	
		Em dinheiro	5 000	
	13	20 es. de pulas e 10 ks. de carne	7 600	
	20	20	1 600	
	26	3 ks. .. toucinho e 5 de carne	6 000	
		6 carne	3 600	
	31	of ordenado		100 000
Fev.	2	1 ks. de toucinho	1 000	
	3	6 ks. .. carne	3 600	
	9	5 toucinho	5 000	
		Transp. a pag. 488	69 800	100 000

Belonzi Theobaldo

Datas 1916		Debito	Credito
Outub. 15	de concerto da panaca	27 000	
Novembr. 11	" beneficio de arroz	1 000	
30	M. Medico,	4 000	
	8047 pis de cafe que trata a 15 reis		120 705
	Saldo que recebeu	88 705	
		120 705	120 705
Dizemb. 16	1 gan. de pinga	1 400	
1917			
Janerio 5	de beneficio de arroz	1 000	
13	25 lb. de feijo	3 000	
31	M. Medico,	4 000	
	8047 pis de cafe que trata a 15 reis		120 705
	Saldo que recebeu	114 805	
		120 705	120 705
Fev. 28	imposto de camicho	5 000	
" "	M. Medico	2 000	
Mar. 10	1 beneficio de arroz	1 000	
31	M. Medico	2 000	
" "	8047 pis de cafe que trata a 15 reis		120 705
" "	Saldo que recebeu	110 705	
		120 705	120 705
Abri. 7	de beneficio de arroz	1 300	
" 21	concerto de um rodo	1 000	
" "	1 chamado medico em 7-4	5 000	
Mai. 12	1 gr ^o de pinga	1 500	
" 23	de beneficio de arroz	1 000	
26	2 K. de carne	1 200	
31	M. Medico	4 000	
	8047 pis de cafe que trata a 15 reis		120 705
	Saldo que recebeu	105 705	
		120 705	120 705
Jun 3	1 lb. de pinga	500	
28	beneficio de arroz	1 000	
Jul. 8	5 K. de carne	3 000	
15	1 lb. " pinga	500	
31	M. Medico	4 000	
	8047 pis de cafe que trata a 15 reis		120 705
	Saldo que recebeu	111 205	
		120 705	120 705
Agos. 11	beneficio de arroz	1 000	
26	1 gr ^o de pinga	500	
Setem 15	1 " " "	1 700	
	Transp na pag. n ^o 170	3 200	

Benedicto F. de Lima

Datas 1916		Debito	Credito
Outub. 27	5 Ks. de toucinho	5 000	
28	30 lb. " feijo	2 400	
31	15 dias " -servico a zero		26 000
" 8	" " " " zero do latraio		16 000
Novembr. 4	7.00 " cafe	3 000	
10	24 Ks. " toucinho	2 500	
	30 lb. " feijo	2 400	
18	30 " " "	1 600	
24	5 Ks. " toucinho	5 000	
25	20 lb. " feijo	1 600	
30	Remedio no Carlos	10 500	
" 15	dias de ho a zero		30 000
" "	M. Medico,	4 000	
" "	umos coxarreta,	1 000	
	3904 pis de cafe que trata a 15 reis		58 560
	Saldo que recebeu	91 560	
		130 560	130 560
Agos. 2	25 lb. de feijo	2 000	
8	24 Ks. " toucinho	2 500	
9	25 lb. " feijo	2 000	
" "	7.00 " cafe	3 000	
16	25 lb. " feijo	2 000	
22	4 Ks. " toucinho	4 000	
23	20 lb. " feijo	1 600	
29	5 Ks. " toucinho	3 000	
30	25 lb. " feijo	2 000	
31	17 dias de ho a zero		35 000
			6 000
1917			
Janerio 5	7.00 de cafe	3 000	
" "	25 lb. " feijo	2 000	
11	42 Ks. " toucinho	4 200	
20	40 lb. " feijo	3 200	
26	3 Ks. " toucinho	3 000	
27	20 lb. " feijo	1 600	
31	M. Medico	4 000	
	24 dias de ho a zero		48 000
	3904 pis de cafe que trata a 15 reis		58 560
	Saldo que recebeu	104 860	
		147 560	147 560
Fev. 3	25 lb. de feijo	2 000	
" 16	3 K. carne de porco	3 000	
	Transp. na pag. n ^o 496	5 000	

José Maria

Datas			Debito	Credito
Outub.	27	3% K ^o de farinha	3 500	
	28	1 l. " pinga	400	
	"	1/2 " " café	3 000	
Novemb.	30	uma caderneta	1 000	
		M. Maria	2 000	
		4352 pis de café que trata a 15 reis		65 280
		Saldo que recebeu	53 380	
			65 280	65 280
1917				
Jan.	13	20 lb. de feijão	1 600	
	20	" " "	1 600	
	27	" " "	1 600	
	31	M. Maria	4 000	
		4352 pis de café que trata a 15 reis		65 280
		Saldo que recebeu	56 480	
			65 280	65 280
Fev.	10	20 l. de feijão	1 600	
	24	" " "	1 600	
	28	importe de caminhão	5 000	
	"	M. Medico	4 000	
Mar.	3	1/2 arr. de café	3 000	
	"	20 lb. " feijão	1 200	
	10	1 " " pinga	400	
	"	20 " " feijão	1 200	
	21	10 dias de serviço no seu café a 2000	20 000	
	31	1 litro de pinga	400	
		4352 pis de café que trata a 15 reis		65 280
		Saldo que recebeu	26 880	
			65 280	65 280
Abril	19	1 gr ^o de pinga	1 500	
	31	M. Medico	4 000	
		4352 pis de café que trata a 15 reis		65 280
		Saldo que recebeu	59 780	
			65 280	65 280
Jul.	8	3 K. de carne	1 800	
	31	M. Medico	4 000	
		3/4 dias de serviço a 2000		1 500
		4352 pis de café que trata a 15 reis		65 280
		Saldo que recebeu	60 980	
			66 780	66 780
Agos	31	1/2 dia de serviço a 2000		500
		7 horas " " " 200		1 400
		Transp. na pag 11°	154	1 900

Santo Rigo

Datas			Debito	Credito
Outub.	28	1 gar. de pinga		1 400
	"	1 mia " " de Miranda		2 000
Novem.	11	1 gar. " pinga		1 400
	18	50 lb. " feijão		4 000
	"	1 ol. " café		3 000
	"	3 dias de fe		6 000
	30	M. Maria		4 000
		uma caderneta		1 000
		6600 pis de café que trata a 15 reis		99 000
		Saldo que recebeu	46 200	
			99 000	99 000
Dez.	2	1 gar. de pinga		1 400
	16	1 " " "		1 400
	23	3 K. " carne		1 800
	"	1 gar. " pinga		1 400
1917				
Jan.	6	1 corcova de boi		1 000
	"	50 lb. de feijão		4 000
	"	1 gar. " pinga		1 500
	13	50 lb. " feijão		4 000
	"	1 gar. " pinga		1 500
	20	3 K. " carne		1 800
	"	50 lb. " feijão		4 000
	27	50 " " "		4 000
	"	1 gar. de pinga		1 500
	31	M. Maria		4 000
		13 dias de fe a 200		26 000
		6600 pis de café que trata a 15 reis		99 000
		Saldo que recebeu	91 700	
			125 000	125 000
Fev.	3	50 lb. de feijão		4 000
	10	de benefício de ang		1 000
	"	1 gr ^o de pinga		1 400
	17	1 " " "		1 400
	28	importe de caminhão		5 000
		M. Medico		2 000
Mar.	3	1 gr ^o de pinga		1 500
	10	50 lb. " feijão		3 000
	17	1 corcova de boi		1 000
	"	1/2 arr. " café		3 000
	"	50 lb. " feijão		3 000
	"	1 gr ^o " pinga		1 500
		Transporte na folha	541	27 800

Sorigani Domingos

Datas			Debito	Credito
Outubro	28	1 gan. de pinga	1 400	
Novemb.	18	" " "	1 400	
	30	M. Medico uma caderneta	4 000 1 000	
		4699 pes de cafe que trata a 15 reis		70 485
		Saldo que recebeu	62 685	
			<u>70 485</u>	<u>70 485</u>
Outubro	23	1 gan. de pinga	1 400	
1917	5	25 lb. " fuba	2 000	
	13	30 " " "	1 600	
	27	35 " " fuba	2 000	
	31	M. Medico	4 000	
		4699 pes de cafe que trata a 15 reis		70 485
		Saldo que recebeu	57 485	
			<u>70 485</u>	<u>70 485</u>
Jan.	29	imposto de caminho	5 000	
		M. Medico	2 000	
Mar	3	1 gr ^o de pinga	1 500	
	24	25 lb. " fuba	1 500	
	31	25 " " "	1 500	
		1 gr ^o " pinga	1 500	
		M. Medico	2 000	
		4699 pes de cafe que trata a 15 reis		70 485
		Saldo que recebeu	55 485	
			<u>70 485</u>	<u>70 485</u>
Abr	26	2 K. de toucinho	2 000	
	14	25 lb. " fuba	1 500	
	28	1 gr ^o " pinga	1 500	
Mai	19	1 " " "	1 500	
	26	2 K. " carne	1 200	
	31	M. Medico	4 000	
		4699 pes de cafe que trata a 15 reis		70 485
		Saldo que recebeu	58 785	
			<u>70 485</u>	<u>70 485</u>
Jun.	4	1 carro de lenha	8 000	
	17	4 K. de carne	2 400	
Jul	8	1/2 " " "	2 700	
		1 gr ^o " pinga	1 700	
	15	4 K. " carne	2 400	
	22	5 1/2 " " "	3 300	
	31	M. Medico	4 000	
		Transp. na pag. n ^o 83	2 450	

Moretti Domingos

Datas			Debito	Credito
Outub.	28	1 lb. de cafe	6 000	
	"	16 lb. " pinga	5 600	
Novemb.	11	3 dias de fe	6 000	
	30	M. Medico uma caderneta	4 000 1 000	
		4461 pes de cafe que trata a 15 reis		66 915
		Saldo que recebeu	49 315	
			<u>66 915</u>	<u>66 915</u>
Dez	9	1 gan. de pinga	1 400	
1917	16	16 lb. " " "	5 600	
Jan	31	M. Medico	4 000	
		4461 pes de cafe que trata a 15 reis		66 915
		Saldo que recebeu	55 915	
			<u>66 915</u>	<u>66 915</u>
Fev.	10	1 gr ^o de pinga	1 400	
	17	1 " " "	1 400	
	24	1 " " "	1 400	
	28	imposto de caminho	5 000	
		M. Medico	2 000	
		2 chamado " em 18 e 21 de Janeiro	10 000	
Mar	3	1 gr ^o de pinga	1 500	
	10	1 " " "	1 500	
	17	1 " " "	1 500	
	28	de um carrinho para milho	3 000	
	31	M. Medico	2 000	
		4461 pes de cafe que trata a 15 reis		66 915
		Saldo que recebeu	36 215	
			<u>66 915</u>	<u>66 915</u>
Abr.	21	1 gr ^o de pinga	1 500	
	28	1 " " "	1 500	
Mai	5	1 " " "	1 500	
	12	1 " " "	1 500	
	26	17 1/2 lb. " " "	8 750	
	31	M. Medico	4 000	
		4461 pes de cafe que trata a 15 reis		66 915
		Saldo que recebeu	48 165	
			<u>66 915</u>	<u>66 915</u>
Jul	15	1 gr ^o de pinga	1 700	
	31	M. Medico	4 000	
		4461 pes de cafe que trata a 15 reis		66 915
		1/4 de terrico or 2000 por qua	500	
		Transp. na pag. n ^o 89	5 700	
			<u>67 415</u>	<u>67 415</u>

Quidotte Serafin

Datas		Debito	Credito
1916			
Outub.	28	6 000	
Novemb.	11	1 400	
	18	5 600	
	30	6 000	
	30	4 000	
	6672		100 080
		1 000	
		76 080	
		100 080	100 080
1917			
Januario	5	1 500	
	20	1 500	
	31	4 000	
	6672		100 080
		93 080	
		100 080	100 080
Fev	3	1 500	
	17	1 400	
	"	3 000	
	28	5 000	
	"	2 000	
Mar	3	1 500	
	10	1 500	
	17	1 500	
	31	2 000	
	6672		100 080
		80 680	
		100 080	100 080
Abr	7	1 500	
	14	1 500	
	21	3 000	
	28	1 500	
Mai	12	1 500	
	19	1 500	
	31	4 000	
	6672		100 080
		85 580	
		100 080	100 080
Jun	24	1 700	
	"	3 000	
	27	5 000	
Jul	22	1 700	
		11 400	

Transp. na pag. n° 88

Baptista Boticao

Datas		Debito	Credito
1916			
Outub.	28	2 000	
	31		20 000
Novemb.	30		4 000
	"	4 000	
	8473		127 075
		145 095	
		151 095	151 095
1917			
Januario	30	5 000	
	18	2 000	
	31	4 000	
	8473		127 075
	24		48 000
		164 095	
		175 095	175 095
Fev	21		30 760
	28	5 000	
	"	2 000	
	"	2 000	
Mar	31		4 000
	"		127 075
		152 875	
		161 875	161 875
Abr	15		15 390
	16	2 000	
	"	1 000	
	30		6 000
Mai	31	4 000	
	"		23 000
	"		142 485
		179 875	
		186 875	186 875
Jun	30		2 000
Jul	7	2 000	
	15	2 500	
	22	2 000	
	31	4 000	
			12 000
			142 485
		145 985	
		156 485	156 485

§ § § §

Agostinho Lopes

Datas				Debito	Credito
1916					
Outubro	31	1	dia de Fe		2 000
Novemb.	30	15	"		3 000
"	"		M. Medicos	4 000	
		8226	pes de cafe que trata a 15 reis		123 390
			Saldo que recebeu	124 390	
				128 390	128 390
Dezemb.	9	20	lb. de pinga	7 000	
	17		uma entrada	3 500	
	30		Remedios no Carlos	9 000	
"	"	1	chamado Medicos	5 000	
1917			M. Medicos	4 000	
Janeiro		8226	pes de cafe que trata a 15 reis		123 390
			Saldo que recebeu	94 890	
				123 390	123 390
			Saldo a 21 favor		94 890
		2	dias de Fe a em		16 000
			Saldo que recebeu	110 890	
				110 890	110 890
Fev	24	1	entrada	3 500	
"	"	1	taboa	3 000	
"	"	2	viagem de lenha	6 000	
	28		imposto de caminho	5 000	
	"		M. Medico	2 000	
Mar	3	20	lb. de pinga	8 000	
"	12		remedios no Carlos	7 500	
"	31		M. Medico	2 000	
		8226	pes de cafe que trata a 15 reis		123 390
			Saldo que recebeu	86 390	
				123 390	123 390
Abri	7		de beneficio de arroz	1 000	
	14	1/2	por. de cafe	3 000	
	"	"	" " " por engano		3 000
	30	1	dia de remio a 2000		2 000
Mai	19		de beneficio de arroz	1 000	
"	23		concerto no carrocinha	8 000	
	26	20	lb. de aguardente	10 000	
"	"		remedios no Carlos em 5-5	13 500	
"	31		M. Medico	4 000	
		8226	pes de cafe que trata a 15 reis		123 390
			Saldo que recebeu	87 890	
				128 390	128 390

Ernesto Demarchi

Datas				Debito	Credito
1916					
Outubr.	31	9	dias de Lurio		18 000
Novemb.	11		de beneficio de arroz	5 000	
"	12		Alimentamento	50 000	
"	30	8	dias de Fe a em		16 000
"		10083	pes de cafe que trata a 15 reis		151 245
			M. Medicos	4 000	
			" Lurio	5 000	
			Saldo que recebeu	125 245	
				185 245	185 245
Dez	31	9%	anos de Fe a em		19 000
"	31	11	"		22 000
"	"		M. Medicos	4 000	
"	"		" Lurio	5 000	
"		10083	pes de cafe que trata a 15 reis		151 245
			Saldo que recebeu	183 245	
				192 245	192 245
Jan	28		imposto de caminho	5 000	
"	"		Lurio	2 500	
"	"		M. Medico	2 000	
Mar	31		" "	2 000	
"	"		Lurio	2 500	
		10083	pes de cafe que trata a 15 reis		151 245
			Saldo que recebeu	137 245	
				151 245	151 245
Abri	30		M. Medico	2 000	
			Lurio	2 500	
		10083	pes de cafe que trata a 15 reis		151 245
			Partido	5 000	
			Saldo que recebeu	141 745	
				151 245	151 245

Manoel da Conceição

Datas 1916			Debito	Credito
Outubro	31	Transp. na pag. 218	3 800	
		Empenho na conta		1 000
		M. Medeiros	3 000	
		28 dias de l ^o a 300		84 000
		41% horas " " 300		12 450
		Saldo que recebeu	91 650	
			94 650	94 650
Novembro	18	3 Kilo de carne	1 800	
	21	3 " " toucinho	3 000	
	30	M. Medeiros	2 000	
		17 3/4 dias de l ^o a 300		56 200
		7 1/4 " " " 300		19 575
		11% horas " " 300		3 450
		Saldo que recebeu	71 725	
			79 725	79 725
Dezembro	1	3 Kilo de toucinho	3 000	
	22	" " " "	2 000	
	30	10 l ^o " fuba	800	
		1/2 l ^o " café	300	
	31	M. Medeiros	200	
		Poteiro	500	
		26 1/2 dias de l ^o a 270		71 550
		Saldo que recebeu	53 750	
			71 550	71 550
1917				
Janeiro	26	5 Kilo de toucinho	5 000	
	31	M. Medeiros	200	
		28 dias de l ^o a 270		76 000
		Saldo que recebeu	68 000	
			75 000	75 000
Fev.	10	4 Kilo de carne	2 400	
	17	2 " " "	1 200	
	23	5 " " toucinho	5 000	
	28	26 1/2 dias de serviço a 24700		71 550
		imposto de canincho	5 000	
		M. Medeiros	2 000	
		Saldo que recebeu	55 950	
			71 550	71 550
Mar.	3	4 Kilo de carne	2 400	
	"	10 l ^o " fuba	600	
	17	3 Kilo de carne	1 800	
	"	1/2 ar. " café	3 000	
		Transporte na folha 534	7 800	

Alfredo de Souza

Datas 1916			Debito	Credito
Outubro	31	Transp. na pag. 216	13 400	
		25 dias de l ^o a 270		67 500
		31% horas " " 200		400
		26 dias " " 2500 Francisco		65 000
		3 horas " " 200		600
		23 dias " " Antonio 1000		23 000
		Saldo que recebeu	128 400	
			161 800	161 800
Novembro	10	1 Kilo de toucinho	1 000	
	11	10 l ^o " fuba	800	
	18	3 Kilo de carne	1 800	
	"	1 l ^o " pinga	400	
	24	3 Kilo de toucinho	3 000	
	25	10 l ^o " fuba	800	
	30	M. Medeiros	2 000	
		" Luz	2 500	
		24 dias de l ^o a 270		64 800
		7% horas " " 200		1 500
		14 dias de l ^o a 2500 de Francisco		35 000
		9 " " " 2400 " "		24 300
		24 " " " de Antonio a 1000		24 000
		4 horas " " " 100		400
		Saldo que recebeu	134 700	
			150 000	150 000
Dez.	23	3 Kilo de carne	1 800	
	"	25 l ^o " fuba	2 000	
	31	M. Medeiros	200	
		" Luz	2 500	
		Poteiro Medeiros	500	
		22 dias de l ^o a 270		60 750
		4 horas " " 200		800
		10 dias de l ^o a 2500 de Francisco		25 000
		2 horas " " 200 " " "		600
		23 dias " " de Antonio a 1000		23 000
		7 horas " " " 100		700
		Saldo que recebeu	99 550	
			110 850	110 850
1917				
Janeiro	6	1 Kilo de carne	600	
	13	2 " " "	1 200	
	20	2% " " toucinho	2 500	
	27	3 " " carne	1 800	
		Transporte na pag. 471	6 100	

Isidoro Rossette

Datas			Debito	Credito
1916				
Outub.	31	M. Medicos	2000	
	36	24 dias de serv. a 3500		91000
		Saldo que recebeu	89000	
			91000	91000
Novemb.	30	M. Medicos	2000	
	29 1/2	24 dias de serv. a 3500		85750
		Saldo que recebeu	83750	
			85750	85750
Dez.	31	M. Medicos	2000	
		" Luz	2500	
		Ativis Medicos	5000	
	24	24 dias de serv. a 3500		84000
		Saldo que recebeu	74500	
			84000	84000
1917				
Janerio	6	4 Kg. de carne	2400	
	31	M. Luz debitavelas p ^o engomado		2500
	16	24 dias de serv. a 3500		91000
		2 1/2 horas " " 350		700
		M. Medicos	2000	
		Saldo que recebeu	89800	
			94200	94200
Fev.	28	para imposto de caminho	5000	
		M. Medico	2000	
	24	24 dias de servico a 3500		84000
		Saldo que recebeu	77000	
			84000	84000
Mar.	31	M. Medico	2000	
	27	27 dias de servico a 3500		94500
		Saldo que recebeu	92500	
			94500	94500
Abr.	30	M. Medico	2000	
	23 1/2	23 1/2 dias de servico a 3500		82250
		Saldo que recebeu	80250	
			82250	82250
Mai.	31	M. Medico	2000	
	25	25 dias de servico a 3500		87500
		Saldo que recebeu	85500	
			87500	87500
Jun.	30	M. Medico	2000	
	24 1/2	24 1/2 dias de servico a 3500		86625
		3 1/2 horas " " 300		1050
		Transp. por pag. n ^o 20	2000	87675

José Jemates

Datas			Debito	Credito
1916				
Outub.	31	Transp. da pag. 204	11700	
	20	20 dias de serv. a 2700		54000
		5 1/2 horas " " 200		1100
		Saldo que recebeu	43400	
			55100	55100
Novemb.	3	2 kilos de toucinho	2000	
	4	1/2 ad. " carne	3000	
	11	10 lb. " futeis	3000	
	18	2 Kg. " carne	1200	
	25	10 lb. " futeis	3000	
	30	M. Medicos	2000	
		" Luz	2500	
	24	24 dias de serv. a 2700		64800
		10 horas " " 200		2000
		Saldo que recebeu	64500	
			66800	66800
Dezemb.	30	1 gram. de pinga	1400	
	31	M. Medicos	2000	
		" Luz	2500	
		Ativis Medicos	5000	
	17	24 dias de serv. a 2200		45200
	6	" " " 2500		15000
	3	horas " " 200		600
		Saldo que recebeu	50600	
			61500	61500
1917				
Janerio	13	2 Kg. de carne	1200	
		1 maquina de lancha	3000	
	20	2 Kg. " carne	1200	
		1/2 ad. " carne	3000	
	31	M. Medicos	2000	
		" Luz	2500	
	4	24 dias de serv. a 2700		10800
	18 1/2	" " " 2500		46250
	21	horas " " 200		500
		Saldo que recebeu	44650	
			57550	57550
Fev.	3	2 Kg. de carne	1200	
	10	2 " " "	1200	
	17	2 1/2 " " "	1500	
	10	1 gr ^o " pinga	1400	
	17	1 " " "	1400	
		Transporte no folha n ^o 506	6700	

Arcebis Joaquin

Datas 1916			Debito	Credito
Sept.	31	Transp. de pag. 283	88 625	
		Mo. Luz	2 500	
	23	días de ho a 2500		59 375
	5 1/2	horas " " 200		1 100
		Balanceo		30 650
			91 125	91 125
Novemb.	1	Saldo a rf favor	30 650	
	3	3 Ks. de tocinos	2 000	
	4	1 gan. " pingos	1 400	
	"	10 lb. " fuba	800	
		orden no Bray Pitt	25 000	
	11	5 lb. de fuba	400	
	"	1 gan. " pingos	1 400	
	18	3 Ks. " carne	1 800	
	"	1 lb. " pingos	400	
	"	10 lb. " fuba	800	
	24	2 Ks. " tocinos	2 000	
	25	10 lb. " fuba	800	
	30	Mo. Weimar	2 000	
		" Luz	2 500	
	24	días de ho a 2500		60 000
	10	horas " " 200		2 000
		Balanceo		9 950
			71 950	71 950
Dezem.	1	Saldo a rf favor	9 950	
	4	días de ho a 2500		10 000
	2	10 lb. " fuba	800	
	1	gan. " pingos	1 400	
		Retiro de carne	5 000	
		Balanceo		9 150
			17 150	17 150
"		Saldo que deve	7 150	

Josi Theresa

Datas 1916			Debito	Credito
Sept.	31	Transp. de pag. 312	29 100	
		Mo. Luz	2 500	
	"	18 3/4 días de ho a 2500		45 000
	24 1/2	" " " Rlf. 1000		24 500
	22 3/4	" " " Cesar 200		45 500
		Saldo que recebeu	113 400	
			145 000	145 000
Novemb.	3	2 lb. de pingos	800	
	10	3 1/2 Ks. " tocinos	3 500	
	25	10 lb. " fuba em "	2 000	
	11	15 lb. " fuba	1 200	
	"	1 lb. " pingos	400	
	18	4 Ks. " carne	2 400	
	"	1 lb. " pingos	400	
	"	15 lb. " fuba	1 200	
	25	10 " " "	800	
	"	1/2 lb. " café	3 000	
	30	Mo. Weimar	2 000	
		" Luz	2 500	
	24	días de ho a 2500		60 000
	10	horas " " 200		2 000
		Balanceo		9 950
			71 950	71 950
Dezem.	1	3 Ks. de tocinos	3 000	
	2	15 lb. " fuba	1 200	
	"	1 lb. " pingos	400	
	8	3 Ks. de tocinos	3 000	
	9	15 lb. " fuba	1 200	
	16	1/2 lb. " café	3 000	
	"	20 lb. " fuba	1 600	
	19	Em dinheiro	30 000	
	22	4 1/2 Ks. de tocinos	4 500	
	23	2 1/2 " " carne	1 500	
	29	4 Ks. " tocinos	4 000	
	30	15 lb. " fuba	1 200	
	31	Mo. Weimar	2 000	
		Luz	2 500	
		Retiro	5 000	
	24	días de ho a 2500		96 000
	22 1/4	" " " Rlf. 1000		22 500
		Saldo que recebeu	54 650	
			118 450	118 450

João Czarotto Filho

Datas		Debito	Credito
1916			
Outub. 31	M. Medico	2000	
	25 dias de Sr. a 2500		62500
	6 1/2 horas " " 300		1900
	Saldo que recebeu	62850	
		62850	62850
Novemb. 30	M. Medico	2000	
	24 dias de Sr. a 2500		60000
	10 horas " " 200		2000
	Saldo que recebeu	60000	
		62000	62000
Dez. 31	M. Medico	2000	
	23 dias de Sr. a 2500		57500
	7 horas " " 200		1400
	Saldo que recebeu	58150	
		60150	60150
1917			
Jan. 31	M. Medico	2000	
	25 dias de Sr. a 2500		62500
	2 1/2 horas " " 200		500
	Saldo que recebeu	61000	
		63000	63000
Fev. 28	imposto de caminho	5000	
	M. Medico	2000	
	24 dias de servico a 2500		60000
	4 horas " " 200		800
	Saldo que recebeu	53800	
		60800	60800
Mar. 31	M. Medico	2000	
	26 1/2 dias de servico a 2500		66250
	3 1/2 horas " " 200		700
	Saldo que recebeu	64950	
		66950	66950
Ab. 30	M. Medico	2000	
	23 1/2 dias de servico a 2500		58750
	2 1/2 horas de servico a 200		500
	Saldo que recebeu	57250	
		59250	59250
Mai. 31	M. Medico	2000	
	26 dias de servico a 2500		65000
	Saldo que recebeu	63000	
		65000	65000

Handwritten scribbles at the bottom of page 386.

Roque G. Silva

Datas		Debito	Credito
1916			
Outub. 31	3 dias e 91 fixos de comida que custou 2600		9320
	Recebu por selos	9320	
		9320	9320
Novemb. 1	6 dias e 106 fixos de comida que custou 2600		17120
	Saldo que recebeu	17120	
		17120	17120
1917			
Jan. 31	Transp. da folha n° 577	130650	91650
	11 1/2 dias de servico a 2700 do Olegario		31725
	3 " " " " 2500 " "		7500
	1 1/2 horas " " " 200 " "		300
	Saldo que recebeu	1025	
		131175	131175
	Saldo a seu favor		1725
	23 dias de servico de Pouis a 8000		18550
	1 1/2 horas " Servico " " " 100 "		150
	Saldo que recebeu	20225	
		19725	20225
Jun. 2	1 1/2 H. de toucinho	1500	
3	4 1/2 " " carne	2700	
" 20	l. " feijao	1200	
" 1	" " pinga	500	
10	3 H. de toucinho	3000	
" 3	" " carne	1500	
" 1	l. " pinga	500	
" 10	" " feijao	600	
12	2 latas " parolina viria	1000	
16	2 1/2 H. " toucinho	2500	
17	10 l. " feijao	600	
" 1	primo " pinga	1800	
23	3 H. " toucinho	3000	
24	10 l. " feijao	600	
" 1/2 arro. " cafe	3000		
30	3 H. " toucinho	3000	
	remedios no Carlos em 15-6	8000	
24	dias de servico a 2700		64800
1	" " " " 2500		2500
25	" " " " 2700 de Olegario		67500
16	horas " " " 200 " "		3200
27	dias " " " 2000 " Napolitano		54000
7 1/2	horas " " " 200 " "		1500
	Transp. na pag. n° 48	35000	193500

Jeronymo Jorge

João Campo

Datas			Debito	Credito
Outub. 31	1	como e bo feices de canna que cortou	2500	3750
		Recebu por Selo	3750	
			3750	3750
1912 Jun 23		Transp. da pag. n°	545	223 255
24	1	gr ^o de pinga	1700	
Jul 1	4	" " "	1700	
"		de uma ordem no B. Loco	35000	
"		em dinheiro	35000	
6		Beneficio de arroz	500	
8	5	K. de carne	3000	
"	1	gr ^o " pinga	1700	
15	4 1/2	K. " carne	2700	
"	1	gr ^o " pinga	1700	
22	1	" " "	1700	
29	1	" " "	1700	
31		M. Medico	4000	
		1/2 dia de servico a 2000		1000
5022		pes de cafe que trata a 500		75330
		Balanco		237 325
			313 655	313 655
Agos. 1		Saldo a r. favor	237 325	
4		Beneficio de arroz	500	
5	3	K. de carne	1800	
"	1	gr ^o " pinga	1700	
12	4	K. " carne	2400	
"	1	gr ^o " pinga	1700	
19	1	" " "	1700	
21		em dinheiro ocaentado	70000	
25		Beneficio de arroz	500	
26	1	gr ^o de pinga	1700	
31		1/2 dia de servico a 2000		1000
		3 1/2 horas " " 200		700
Setem. 2	5	K. " carne	3000	
"	1	gr ^o " pinga	1700	
8	1	" " "	1700	
15	1	" " "	1700	
18	1	ordem no Elias Abraham	30000	
"		em dinheiro	120000	
22	1	gr ^o de pinga	1700	
25	1	canha marqueira	20000	
		Transp. na pag. n°	169	499 125
			1700	

Aniceto Camião

Datas			Debito	Credito
Novem. 3	1	Kilo de torcinho		1000
4	1/2	cafe	3000	
"	1	cano " lenha	8000	
10	1	K. " toucinho	1000	
18	2	Ko. " carne	1200	
30		M. Medico	2000	
"		" " "	2500	
23		dias de ser a 2500		57500
6 1/2		horas " " 200		1300
		Selo que recebeu	39300	
			68800	68800
1917 Jan. 2	10	to. de fuba	800	
8	2	Ko. " toucinho	2000	
9	1/2	cafe	3000	
15	1 1/2	K. " toucinho	1500	
22	1	" " "	1000	
31		M. Medico	2000	
"		" " "	2500	
		Plano Medico	5000	
24 1/2		dias de ser a 2500		61250
3		horas " " 200		600
		Selo que recebeu	44050	
			61850	61850
6	3	Ko. de carne	1200	
10		to. " fuba	800	
13	2	Ko. " carne	1200	
"	1	" " pinga	1700	
27	2	Ko. " carne	1200	
31		M. Medico	2000	
"		" " "	2500	
24		dias de ser a 2500		60000
3 1/2		horas " " 200		700
		Selo que recebeu	50600	
			60500	60500
Fe. 2	1 1/2	K. de toucinho	1500	
3	2	" " carne	1200	
"	10	Ko. " fuba	800	
"	1/2	cafe	3000	
10	2	Ko. " carne	1200	
16	2 1/2	" " " toucinho	2500	
23	1 1/2	" " " "	1500	
		Transporte na pag. 504	11700	

David Barros

Datas 1916			Debito	Credito
Novemb.	3	1 gan. de pinga	1 400	
	18	" " "	1 400	
	30	M. Medeiros uma cadaveta	4 000 1 000	
		5236 pis de café que tracta a 15 reis Saldo que recebeu	70 440	78 540
			78 540	78 540
Dezemb.	16	1 gan. de pinga	1 400	
1917	30	" " "	1 400	
Januário	6	27 Ks. " carne	1 500	
	13	1 gan. " pinga	1 500	
	20	1/2 ar. " café	3 000	
	27	2 Ks. " carne	1 200	
	31	M. Medeiros 8 dias de serviço a 2000	4 000	16 000
		5236 pis de café que tracta a 15 reis Saldo que recebeu	80 540	78 540
			94 540	94 540
Fev.	10	3/4 K. de carne	2 100	
	17	2 1/2 " " "	1 500	
	"	1 gr. " pinga	1 400	
	"	1/2 ar. " café	3 000	
	28	importo de camicho M. Medeiros	5 000 2 000	
Mar	3	1 gr. de pinga	1 500	
	24	" " "	1 500	
	31	1/2 ar. " café M. Medeiros	3 000 2 000	
	"	1 dia de serviço a 2000		2 000
	"	5236 pis de café que tracta a 15 reis Saldo que recebeu	78 540	
			57 540	80 540
			80 540	80 540
Abr.	7	2 K. de carne	1 200	
Mai	5	1/2 ar. " café	3 000	
	19	1 gr. " pinga	1 500	
	26	1 carrito p. lenha	3 000	
	31	M. Medeiros 2 dias de serviço a 2000	4 000	4 000
		5236 pis de café que tracta a 15 reis Saldo que recebeu	78 540	
			69 840	82 540
			82 540	82 540

Marcil C. de Pinho

Datas 1916			Debito	Credito
Novemb.	4	Transp. da pag. 120	7 000	76 360
	"	20 lb. de pinga	7 000	
	30	M. Medeiros	4 000	
	"	27/2 dias de serviço a 2000		55 000
		7112 pis de café que tracta a 15 reis Saldo que recebeu	220 040	106 680
			238 040	238 040
Dezemb.	2	20 lb. de pinga	7 000	
	"	1 ar. " café	6 000	
	31	23/4 dias " serviço a 2000		47 000
		6 " " "		12 000
1917	Januário	5	20 lb. de pinga	7 000
		31	25 dias de serviço a 2000 M. Medeiros	4 000
		7112 pis de café que tracta a 15 reis Saldo que recebeu	191 680	106 680
			215 680	215 680
		Saldo a favor		191 680
		1 viagem de lenha	8 000	
		Saldo que recebeu	188 680	
			191 680	191 680
Fev.	3	20 lb. de pinga	7 000	
	"	1 ar. " café	6 000	
	28	19 dias de serviço a 2000		38 000
	"	importo de camicho M. Medeiros	5 000 2 000	
	"	2 Armados " sendo um 13 e outro 18 de Fev.	10 000	
Mar	3	5 K. de carne	3 000	
	"	20 lb. " pinga	8 000	
	17	3 K. " carne	1 800	
	31	M. Medeiros	2 000	
	"	7112 pis de café que tracta a 15 Saldo que recebeu	99 880	106 680
			144 680	144 680
		Saldo a favor		99 880
	"	6 dias de serviço a 2000		12 000
	"	Saldo que recebeu	111 880	
			111 880	111 880
Abr.	7	20 lb. de pinga	8 000	
	"	1 ar. " café	6 000	
	"	benefício de arroz	1 700	
		Transp. na folha 566	15 700	

Eugene Bilato

Datas 1916		Debito	Credito
Novemb. 3	Transp. na pag. 226	14 000	
"	de benefício de arroz	1 000	
11	1 gan. de pinga	1 400	
18	4 kg. de carne	2 400	
30	1 caderneta Mo. Medicos	1 000 4 000	
	10378 pes de café que trata a 15 reis		155 670
	Saldo que recebeu	131 870	
		155 670	155 670
1916 Janeiro	23 1/2 or. de café	3 000	
	20 1 gan. de pinga	1 500	
	27 1 " " "	1 500	
	31 12 ovos de a 200		2 400
	Mo. Medicos	4 000	
	10378 pes de café que trata a 15 reis		155 670
	Saldo que recebeu	169 670	
		179 670	179 670
Fev	10 1 gr. de pinga	1 400	
	20 1/2 arr. de café que levou em 27-1	3 000	
	28 imposto da caninha	5 000	
	" Mo. Medica	2 000	
	" 1 chamado "	5 000	
Mar	3 1/2 arr. de café	3 000	
	19 1 dia de serviço no café de Pedro Furlan		2 000
	31 Mo. Medico	2 000	
	10378 pes de café que trata a 15 reis		155 670
	Saldo que recebeu	136 270	
		157 670	157 670
Ab.	7 4/6 kg. de carne	2 700	
	" 1 gr. de pinga	1 500	
	" 1/2 arr. de café	3 000	
	14 1 gr. de pinga	1 500	
	20 1 dia de serviço no café de P. Furlan		2 000
	28 1 gr. de pinga	1 500	
Mai	19 1 " " "	1 500	
	31 Mo. Medico	4 000	
	12 dias de serviço a 2000		24 000
	10378 pes de café que trata a 15 reis		155 670
	Saldo que recebeu	165 970	
		181 670	181 670
Jun	3 1 gr. de pinga	1 600	
	Transp. na folha no 30	1 600	

Emilio Pinto

Datas 1916		Debito	Credito
Novemb. 10	Transp. na pag. 293	191 475	51 000
"	6 kg. de toucinho	6 000	
	40 lb. de feijão em "	3 200	
11	40 " " "	3 200	
18	40 " " feijão	3 200	
"	orçãno no Prag	20 000	
"	" " " Abrão	20 000	
25	40 lb. de feijão	3 200	
30	Remedio no Carlos	5 500	
"	Mo. Medicos	4 000	
	uma caderneta	1 000	
	7411 pes de café que trata a 15 reis		111 065
	16% mais " a 2000		33 000
	6 horas " " 200		1 200
	carpa de 6395 pes de café de Agosto		95 925
	que por engano não lhe foi creditada		
	Saldo que recebeu	34 765	
		292 270	292 270
Dez	2 40 lb. de feijão	3 200	
	3 orçãno no Hocco	10 000	
	9 30 lb. de feijão	2 400	
	15 24 kg. de toucinho	2 500	
	16 40 lb. de feijão	3 200	
	17 abastecimento	60 000	
	23 3 kg. de carne	1 800	
	" 40 lb. de feijão	3 200	
	" 7 or. de café	3 000	
	29 64 kg. de toucinho	6 500	
	30 40 lb. de feijão	3 200	
	Remedio no Carlos	4 500	
	3 dias e 4 horas de feijão a 2000		4 400
1916 Janeiro	6 4 kg. de carne	2 400	
	" 40 lb. de feijão	3 200	
	11 84 kg. de toucinho	8 500	
	13 40 lb. de feijão	3 200	
	20 40 " " "	3 200	
	" 6 kg. de toucinho	6 000	
	27 40 lb. de feijão	3 200	
	" 1 gan. de pinga	1 500	
	31 Mo. Medicos	4 000	
	7411 pes de café que trata a 15 reis		111 165
	Transp. na pag. 491	138 700	115 565

José Rossetti

Datas				Debito	Credito
1916					
Novemb.	4		Transp. da pag. 259	1 400	
"	10	10	lb. de feijão	800	
"	11	10	" " "	800	
"	18	1	gan. " pingos	1 400	
"	30	10	lb. " feijão	800	
"			M. Medicinas	2 000	
"			" Luz	2 500	
"	31		diária de 100 a 2700		64 800
"			8% horas " " 200		1 700
"			Saldo que recebeu	56 800	
				66 500	66 500
Dezemb.	2	1	gan. de pingos	1 400	
"	9	1	" " "	1 400	
"	10	10	lb. " feijão	800	
"	19	1	carro de lenha	800	
"	23	1	gan. " pingos	1 400	
"	31		M. Medicinas	2 000	
"			" Luz	2 500	
"			Notas Medicinas	5 000	
"	31		diária de 100 a 2700		59 400
"	1		" " " 2500		2 500
"	7		horas " " 200		1 400
"			Saldo que recebeu	40 800	
				63 300	63 300
1917					
Jan.	6	1	lb. de carne	600	
"	1	1	gan. " pingos	1 400	
"	13	2	lb. " carne	1 200	
"	15	10	lb. " feijão	1 200	
"	1	1	gan. " pingos	1 500	
"	30	15	lb. " feijão	1 200	
"	27	2	lb. " carne	1 200	
"	15	10	lb. " feijão	1 200	
"	31		M. Medicinas	2 000	
"			" Luz	2 500	
"	31		diária de 100 a 2500		58 750
"	1%		horas " " 200		500
"			Saldo que recebeu	45 250	
				59 250	59 250
Fev.	3	1	lb. de carne	600	
"	1	1	gan. " pingos	1 500	
"	10	10	lb. " feijão	800	
"			Transp. da pag. 487	2 900	

Marcos Feo de Moraes

Datas				Debito	Credito
1916					
Novemb.	11	15	lb. de feijão	1 200	
"	18	1/2	lb. " café	3 000	
"	30		M. Medicinas	2 000	
"			" Luz	2 500	
"	31		diária de 100 a 2500		59 075
"			Saldo que recebeu	50 675	
				59 075	59 075
Dez.	1	5	lb. de toucinho	5 000	
"	15	5	" " "	3 000	
"	16	15	lb. " feijão	1 200	
"	23	2	lb. " toucinho (ouço carne)	1 200	
"	31		M. Medicinas	2 000	
"			" Luz	2 500	
"			Notas Medicinas	5 000	
"	31		diária de 100 a 2500		56 250
"			Saldo que recebeu	36 850	
				56 250	56 250
1917					
Jan.	6	1	lb. de carne	600	
"	11	5	" " toucinho	5 000	
"	13	10	lb. " feijão	800	
"	31		M. Medicinas	2 000	
"			" Luz	2 500	
"	31		diária de 100 a 2500		61 875
"			Saldo que recebeu	50 975	
				61 875	61 875
Fev.	2	1/2	lb. de toucinho	2 500	
"	3	15	lb. " feijão	1 200	
"	17	1	lb. " carne	600	
"	10	1/2	lb. " café	3 000	
"	23	1/2	lb. ou toucinho	4 500	
"	28		importo de caninha	5 000	
"			Luz	2 500	
"			M. Medicinas	2 000	
"			1 chamado "	5 000	
"	22		diária de 100 a 2500		55 000
"			Saldo que recebeu	28 700	
				55 000	55 000
Mar.	3	1/2	lb. de carne	900	
"	1	1	carro de lenha	8 000	
"	16	2 1/2	lb. de toucinho	2 500	
"	17	10	lb. " feijão	600	
"			Transporte na folha 536	12 000	

Fachino Diniz

Datas			Debito	Credito
1916				
Novemb.	11	Transp. da pag. 270	89 900	24 000
"	"	1 gan. de pinga	1 400	
"	18	" " "	1 400	
"	30	" " "	1 400	
"	30	2 dias de fe a ser		4 000
"	"	M. Mercês	4 000	
"	"	uma caderneta	1 000	
"	"	5602 pés de café que trata a 15 reis		84 030
"	"	Saldo que recebeu	12 930	
			<u>112 030</u>	<u>112 030</u>
Dezemb.	2	1 gan. de pinga	1 400	
"	7	" " "	1 400	
"	16	" " "	1 400	
"	17	Adiantamento	70 000	
"	23	1 gan. de pinga	1 400	
"	"	" de " café	3 000	
1917	30	1 gan. " pinga	1 400	
Janeiro	6	2 1/2 Ks " torcinho (orig. carne)	1 500	
"	"	" 1/2 Ks " pinga	2 800	
"	13	1 gan. " pinga	1 500	
"	20	" " "	1 500	
"	26	2 Ks " carne	1 200	
"	27	1 colcha de boi	800	
"	"	1 gan. " pinga	1 500	
"	31	M. Mercês	4 000	
"	"	11 dias de fe a ser		22 000
"	"	5602 pés " café que trata a 15 reis		84 030
"	"	Saldo que recebeu	1 230	
			<u>96 030</u>	<u>96 030</u>
Fev.	3	1 gan. de pinga	1 400	
"	"	" de " café	800	
"	16	1/2 K. " carne	1 500	
"	"	2 pés de boi	200	
"	10	1 gr ^o de pinga	1 400	
"	17	" " "	1 400	
"	18	em ordem a Baptista Troço	70 000	
"	24	1 gr ^o de pinga	1 400	
"	28	importo de caminhão	5 000	
"	"	M. Mercês	2 000	
Mar.	3	2 K. de carne	1 200	
"	"	1 gr ^o de pinga	1 500	
"	"	Transporte na folha	525	90 000

Scardelato Andre

Datas			Debito	Credito
1916				
Novemb.	11	Transp. da pag. 206	6 400	12 000
"	"	1 gan. de pinga	1 400	
"	17	Adiantamento	50 000	
"	30	6 dias de fe		12 000
"	"	M. Mercês	4 000	
"	"	" Luz	5 000	
"	"	9647 pés de café que trata a 15 reis		114 705
"	"	Saldo que recebeu	71 905	
			<u>128 705</u>	<u>128 705</u>
Dezemb.	2	1 gan. de pinga	1 400	
"	16	Adiantamento	50 000	
"	"	de benefício de arroz	600	
"	20	3/4 Ks. de carne	2 100	
1917	"	1 gan. " pinga	1 400	
Janeiro	13	" " "	1 500	
"	20	3/4 Ks. " carne	2 100	
"	31	9 dias " fe de Gonzalo a ser		18 000
"	"	" " " Janeiro " ser		32 000
"	31	M. Mercês	4 000	
"	"	" Luz	5 000	
"	"	7647 pés de café que trata a 15 reis		114 705
"	"	Saldo que recebeu	96 605	
			<u>164 305</u>	<u>164 305</u>
Fev.	3	2 Ks de carne	1 200	
"	17	" " "	1 200	
"	24	1 gr ^o " pinga	1 400	
"	28	importo de caminhão	5 000	
"	"	Luz	2 500	
"	"	M. Mercês	2 000	
Mar.	3	2 Kilos de carne	1 200	
"	"	1/2 arr. " café	3 000	
"	17	1 gr ^o " pinga	1 500	
"	"	1 dia de serviço no café de A. Nanci		2 000
"	19	" " " " " Pedro Tuller		2 000
"	21	" " " " " José Maria		2 000
"	23	de benefício de arroz	500	
"	31	Luz	2 500	
"	"	M. Mercês	2 000	
"	"	7647 pés de café que trata a 15 reis		114 705
"	"	Saldo que recebeu	96 705	
			<u>120 705</u>	<u>120 705</u>

João Farias

Datas 1916			Debito	Credito
Novemb.	18	Transp. da pag. 300	7 400	
"	5	Ko. de carne	3 000	
"	1	l. " pinço	4 000	
"	15	l. " fuba	1 200	
25	10	"	800	
30		M. Medeiros	2 000	
"		" Luz	2 500	
29 3/4		dias de l. a 2500		56 875
10		horas " " 200		2 000
		Saldo que recebeu	41 575	
			58 875	58 875
Dezemb.	2	5 l. de fuba	400	
"	3	2 Ko. " farinha	2 000	
"	1	caixa	1 000	
"	9	10 l. de fuba	800	
"	16	15 " " "	1 200	
"	1	l. " pinço	400	
"	23	15 l. " fuba	1 200	
"	29	1 K. " carne 1 anjo farinha	1 000	
"	30	10 l. " fuba	800	
"	31	M. Medeiros	2 000	
"		" Luz	2 500	
"		Resto Medeiros	5 000	
23 1/4		dias de l. a 2500		58 450
7		horas " " 200		1 400
		Saldo que recebeu	41 850	
			60 150	60 150
1917				
Jan.	6	1 K. de carne	600	
"	11	3 " " farinha	3 000	
"	13	3 " " carne	1 800	
"	19	1/2 K. " farinha	500	
"	20	2 Ko. " carne	1 200	
"	26	1 " " farinha	500	
"	27	10 l. " fuba	800	
"	31	M. Medeiros	2 000	
"		" Luz	2 500	
22		dias de l. a 2500		55 000
		Saldo que recebeu	42 100	
			55 000	55 000
Fev.	17	2 K. de carne	2 200	
"	10	l. " fuba	800	
		Transporte na pag. 498	2 000	

Antonio Magutte

Datas 1916			Debito	Credito
Novemb.	18	2 1/2 Ko. de carne	3 100	
"		1 cano de lentos	8 000	
"	30	M. Medeiros	2 000	
"		" Luz	2 500	
24		dias de l. a 2 700 a 5000		120 000
		Saldo que recebeu	105 400	
			120 000	120 000
Dez.	9	1/2 l. de café	3 000	
"	22	1 farinha pequena	1 500	
"	23	3 Ko. de carne	1 800	
"	30	1 gan. " pinço	1 400	
"		M. Medeiros	200	
"		" Luz	2 500	
"		Resto Medeiros	5 000	
24		dias de l. a 5000		120 000
		Saldo que recebeu	102 800	
			120 000	120 000
1917				
Jan.	6	1 K. de carne	600	
"	13	2 " " "	1 500	
"		1 caixa para anjo	300	
"	19	4 1/2 Ko. de farinha	4 500	
"	20	3 " " carne	1 800	
"	27	2 " " "	1 500	
"		1 gan. " pinço	1 500	
"	31	M. Medeiros	200	
"		" Luz	2 500	
24 1/4		dias de l. a 5000		121 250
		1 hora " " "		500
		Saldo que recebeu	102 850	
			121 750	121 750
Fev.	3	2 Ko. de carne	1 200	
"	10	2 " " "	1 200	
"		1 cano de lentos	800	
"	17	2 K. de carne	1 200	
"		1/2 anjo café	3 000	
"	28	importe de camião	5 000	
"		Luz	2 500	
"		M. Medeiros	2 000	
"	23 1/2	dias de l. a 5000		117 500
		Saldo que recebeu	93 400	
			117 500	117 500

Rossetti Francisco

Datas			Debito	Credito
1916				
Novemb.	18	Transp. na pag.	217	35 000
"	7	Kilos de carne	4 200	
"	30	1 dia " "		2 000
"	31	" " " 1700 de Baptista		64 800
"	10	horas " " 100		2 000
		11764 pes de café que trata a 15 reis		176 460
		M. Medicos	4 000	
		" Luz	5 000	
		Saldo que recebeu	209 060	
			257 260	257 260
Dezemb.	2	1 gan. de pinga	1 400	
"	9	1 " " "	1 400	
"	30	3 Kg. " carne	1 800	
"	31	14 dias " " a 2700		37 800
"	9	" " " 2500		22 500
"	7	horas " " 200		1 400
1917				
Janeiro	5	de beneficio de de 30 alq. de ouzo	15 000	
"	13	10 Kg. de carne	6 000	
"	20	2 Kg. " "	1 200	
"	27	4 " " "	2 400	
"	"	1 gan. " pinga	1 600	
"	29	3 moagem para Corduro	9 000	
"	31	5 dias de Sr. a mo de Sguilmo		10 000
"	24	" " " " 2500		60 000
"	"	2 1/2 horas " " 200		500
		11764 pes de café que trata a 15 reis		176 460
		M. Medicos	4 000	
		" Luz	5 000	
		Saldo que recebeu	259 960	
			308 660	308 660
Fev.	3	3 1/2 Kg. de carne	2 100	
"	"	1 gan. " pinga	1 500	
"	10	2 h. " carne	1 200	
"	"	1 gr ^o " pinga	1 400	
"	24	1 " " "	1 400	
"	26	1 beneficio de arroz	1 000	
"	28	imposto de caminho	5 000	
"	"	Luz	2 500	
"	"	M. Medicos	2 000	
"	2	chamado " em Joneiro	10 000	
"	24	dias de servico de Baptista a 2500		60 000
		Transporte na folha	576	28 100
			28 100	60 000

Antonio J. Vicente

Datas			Debito	Credito
1916				
Novem.	18	Transp. na pag.	217	10 200
"	1	gan. de pinga		1 400
"	25	1 " " "		1 400
"	30	2 dias " " 200		4 000
"	"	M. Medicos	4 000	
		6751 pes de café que trata a 15 reis		101 265
		Saldo que recebeu	106 265	
			123 265	123 265
Dez.	9	1 gan. de pinga	1 400	
"	23	1/2 de " " café	3 000	
"	30	1 gan. " pinga	1 400	
"	"	1 moagem de lentos	3 000	
1917				
Janeiro	6	3 1/2 Kg. " carne	2 100	
"	13	1 gan. " pinga	1 400	
"	20	1/2 de " " café	3 000	
"	27	1 gan. " pinga	1 500	
"	31	M. Medicos	4 000	
		6 dias de Sr. a mo		12 000
		6751 pes de café que trata a 15 reis		101 265
		Saldo que recebeu	92 365	
			113 265	113 265
Fev.	10	1 beneficiada de boi	2 500	
"	17	1 gr ^o de pinga	1 400	
"	10	1/2 arr. " café	3 000	
"	24	beneficio de arroz	1 000	
"	28	imposto de caminho	5 000	
"	"	M. Medicos	2 000	
"	3	1 gr ^o de pinga	1 500	
"	10	1 gr ^o " " "	1 500	
"	20	de um caretto de lenha	3 000	
"	24	1 gr ^o de pinga	1 500	
"	31	de um caretto para milho	3 000	
		M. Medicos	2 000	
		6751 pes de café que trata a 15 reis		101 265
		Saldo que recebeu	73 865	
			101 265	101 265
Mar.	7	3 1/2 Kg. de carne	2 100	
"	"	2 pes " boi	200	
"	"	1 gr ^o " pinga	1 500	
"	"	1/2 arr. de café	3 000	
"	14	beneficio de arroz	1 000	
		Transporte na folha	573	7 800

José Conforti II^o

Datas			Debito	Credito
1916				
Novemb.	18	1 gar. de pinga	1 400	
	30	M. Medicos	4 000	
		4707 pes de café que trata a 15 reis uma covaneta		70 605
		Saldo que recebeu	64 205	
			70 605	70 605
Dezemb.	9	1 gar. de pinga	1 400	
	20	" " "	1 400	
1917				
Janerio	5	1 gar. " "	1 500	
	27	" " "	1 500	
		subitaneo por engano		1 500
	31	M. Medicos	4 000	
		4707 pes de café que trata a 15 reis Saldo que recebeu		70 605
			60 905	
			72 805	72 105
Fev.	22	differecia encontrada deb. 2 gr ^{as} de pinga a mais		2 300
	28	imposto de caminho	5 000	
		M. Medicos	2 000	
Mar.	31	1 gr ^{as} de pinga	1 500	
		M. Medicos	2 000	
		4707 pes de café que trata a 15 reis Saldo que recebeu		70 605
			62 905	
			73 405	73 405
Abri.	7	1/2 K. de carne	2 700	
	14	1 gr ^{as} de pinga	1 500	
		1/2 arr. de café	3 000	
	28	1 gr ^{as} de pinga	1 500	
	30	1 carrato p ^o milho	3 000	
Mai.	2	" " "	3 000	
	31	M. Medicos	4 000	
		4707 pes de café que trata a 15 reis Saldo que recebeu		70 605
			51 905	
			70 605	70 605
Jul.	8	1/2 K. de toucinho tipo carne	2 700	
	29	1 gr ^{as} de pinga	1 700	
	31	M. Medicos	4 000	
		1/2 dias de serviço a 2000		1 000
		4707 pes de café que trata a 15 Saldo que recebeu		70 605
			63 205	
			71 605	71 605

João Bertanha

Datas			Debito	Credito
1916				
Novemb.	18	Transp. da pag. 55		8 000
		1 arr. de café	6 000	
		de beneficio de serviço	2 000	
	30	1/2 dias de serviço		3 500
		M. Medicos	4 000	
		uma covaneta	1 000	
		6308 pes de café que trata a 15 reis Saldo que recebeu		94 620
			93 120	
			106 120	106 120
1917				
Janerio	31	M. Medicos	4 000	
		6308 pes de café que trata a 15 reis		94 620
		10 dias de serviço a 200		2 000
		Saldo que recebeu		116 620
			120 620	120 620
Fev.	17	de beneficio de erro	4 000	
	28	imposto de caminho	5 000	
		M. Medicos	2 000	
Mar.	3	3 K. de carne	1 800	
	31	M. Medicos	2 000	
		6308 pes de café que trata a 15 reis Saldo que recebeu		94 620
			79 820	
			94 620	94 620
Abri.	21	beneficio de erro	1 700	
	30	2 dias de serviço a 2000		4 000
Mai.	31	M. Medicos	4 000	
		6308 pes de café que trata a 15 reis Saldo que recebeu		94 620
			92 920	
			98 620	98 620
Jun.	17	2 gr ^{as} de pinga	3 400	
Jul.	23	beneficio de erro	1 500	
	31	M. Medicos	4 000	
		2 dias de serviço a 2000		4 000
		3 horas " " " 200		600
		6308 pes de café que trata a 15 reis Saldo que recebeu		94 620
			90 320	
			99 220	99 220
Agos.	12	1 arr. de café	6 000	
	31	3 dias de serviço a 2000		6 000
		2 1/2 horas " " " 200		500
Setem.	29	beneficio de erro	2 000	
Out.	31	2 dias de serviço a 2500		5 000
		Transp. na pag. n ^o 230	8 000	11 500

Emilio Gabriellini

Datas 1916			Debito	Credito
Novemb.	11	de beneficio de arroj	1 000	
	25	1 arr. de café	6 000	
		comento de umas moedas	1 000	
	30	M. Medico	4 000	
	8243	pis de café que trata a 15 reis		123 645
		Saldo que recebeu	111 645	
			123 645	123 645
Dezemb.	20	de beneficio de arroj	1 000	
	30	2 1/2 Ks. de carne	1 500	
1917	Jan.	31	M. Medico	
		8243	pis de café que trata a 15 reis	123 645
			Saldo que recebeu	114 645
			123 645	123 645
Fev.	10	de beneficio de arroj	1 000	
	24	1 arr. de café	6 000	
Mar	26	comento de dois rodos	2 000	
	31	M. Medico	4 000	
		8243	pis de café que trata a 15 reis	123 645
			Saldo que recebeu	110 645
			123 645	123 645
Abr.	14	beneficio de arroj	1 000	
Mai	19	de " " "	1 000	
		1 gr ^o " pinga	1 500	
	31	M. Medico	4 000	
		8243	pis de café que trata a 15 reis	123 645
			Saldo que recebeu	116 145
			123 645	123 645
Jun.	10	3 K. de carne	1 800	
	16	beneficio de arroj	1 000	
Jul.	8	3 K. de carne	1 800	
		1 gr ^o " pinga	1 700	
	28	beneficio de arroj	1 000	
	31	M. Medico	4 000	
		8243	pis de café que trata a 15 reis	123 645
			Saldo que recebeu	112 345
			123 645	123 645
Ago	5	1 gr ^o de pinga	1 700	
Setem.	1	beneficio de arroj	1 000	
	2	1 gr ^o de pinga	1 700	
	29	" " "	1 700	
	30	m/ Medico	4 000	
		Transp. na pag. n ^o 488	10 100	

Antonio Macedo

Datas 1916			Debito	Credito
Novemb.	25	Transp. da pag. 11	101 575	341 200
		5 meses de aluguel de casa a 800	40 000	
		Saldo que recebeu	206 225	
			341 200	341 200
Dezemb.	9	1/2 arr. de café	3 000	
	22	4 1/2 Ks. de toucinho	4 500	
	23	3 " " carne	1 500	
1917	Jan.	11	5 " " toucinho	5 000
			1 000	
		20	1/2 arr. de café	3 000
		26	3 Ks. de toucinho	3 000
		29	283 braças de cerca (retoque) a 300 reis	84 900
		31	2 meses de aluguel de casa	16 000
			Saldo que recebeu	47 600
			84 900	84 900
Fev.				
		3	3 Ks. de carne	1 800
		4	" " toucinho	4 500
		10	3 1/2 " " carne	2 100
		23	7 1/2 " " toucinho	7 500
Março	3	161 braças de arca que retocou no posto do lat ^o a 300 reis		48 300
				8 000
				1 500
				1 000
				19 400
				48 300
				48 300
				3 000
				2 500
				1 500
				1 200
				3 000
				38 000
				160 000
				100 800
				160 000
				1 800
				6 600
				3 600
				900
				16 000
				2 200
				30 700
				242

Campos Emílio

Datas 1916		Debito	Credito
Novemb. 30	Transp. da pag. 160	6 400	
	5459 pés de café que trata a 15 réis		81 885
	Saldo que recebeu	75 085	
		<u>81 885</u>	<u>81 885</u>
Dezemb. 2	2 l. de pinga	800	
	de benefício de amor	1 000	
16	1 l. de pinga	400	
30	Remédios no Carlos	8 500	
	1 chamado Médico	5 000	
1917 Janeiro 27	1 l. de pinga	400	
	de benefício de amor	500	
31	M. Médico	0 000	
	5459 pés de café que trata a 15 réis		81 885
	Saldo que recebeu	61 285	
		<u>81 285</u>	<u>81 885</u>
Fev. 10	3/4 K. de carne	2 100	
"	1 l. " pinga	400	
17	2 " " "	800	
24	1 " " "	400	
"	benefício de amor	500	
28	imposto de caminhão	5 000	
"	M. Médico	2 000	
Mar. 3	1 l. de pinga	400	
10	1 " " "	400	
17	1 " " "	400	
"	remédios no Carlos em 11 e 13 de Março	11 000	
24	1 l. de pinga	400	
31	M. Médico	2 000	
"	5459 pés de café que trata a 15 réis		81 885
"	Saldo que recebeu	56 085	
		<u>81 885</u>	<u>81 885</u>
Abr. 7	1 l. de pinga	400	
"	benefício de amor	1 000	
14	4 K. de carne	2 400	
"	1 l. " pinga	400	
21	2 K. " carne	1 200	
"	1 l. " pinga	400	
28	1 " " "	400	
Mai. 5	1 M. Médico no Carlos em 2 de Maio	2 400	
12	1 " " "	400	
19	1 " " "	400	
	Transp. na folha n.º 7	7 400	

Laurence Schmidt

Datas 1916		Debito	Credito
Novemb. 30	Transp. da pag. 171	6 000	110 165
"	Remédios no Carlos	5 000	
"	1300 jacarinhos a 55 réis		99 000
"	M. Médico	4 000	
	9318 pés de café que trata a 15 réis		139 770
	Saldo que recebeu	333 935	
		<u>348 935</u>	<u>348 935</u>
Dezemb. 30	1 chamado Médico	5 000	
1917 Janeiro 27	12 castos a 800 réis		9 600
"	1 benefício fino		3 000
31	M. Médico	4 000	
	9318 pés de café que trata a 15 réis		139 770
	Saldo que recebeu	143 870	
		<u>152 870</u>	<u>152 870</u>
"	o of. favor		143 870
	1750 jacarinhos que fez a 55 réis		96 250
	Saldo que recebeu	240 120	
		<u>240 120</u>	<u>240 120</u>
Fev. 14	50 litros de leite	4 000	
"	21 diferença que recebeu em duas carpas a mais	38 880	
"	28 imposto de caminhão	5 000	
"	M. Médico	2 000	
Mar. 10	1 cov. de café	6 000	
"	14 42 jacás que entregou a 1700		71 400
"	31 M. Médico	2 000	
"	8022 pés de café que trata a 15 réis		120 330
"	Saldo que recebeu	133 850	
		<u>191 730</u>	<u>191 730</u>
Abr. 4	500 jacarinhos a razão de 55 réis o mil		27 500
5	500 " " " " " " "		27 500
"	500 " para Horário de Barros		27 500
13	4 par de uteras a 100		40 000
16	2 canetas para madama	6 000	
Mai. 12	1 par de utera		10 000
"	500 jacarinhos a razão de 55 réis o mil		27 500
31	M. Médico	4 000	
	8022 pés de café que trata a 15 réis		120 330
	2000 jacarinhos a razão de 55 réis o mil		110 000
	38 jacás transados a 1700		64 600
	5727 pés de café que impus tou de carpir a razão de 800 réis o mil		45 811
	Saldo que recebeu	470 741	
		<u>480 741</u>	<u>480 741</u>

Higino Maximiliano

Datas		Debito	Credito
1916			
Novemb.	30	4 000	
		5 000	
			91 530
		82 530	
1917		91 530	91 530
Jan.	5	3 000	
	31	4 000	4 000
		5 000	
			91 530
		83 530	
		95 530	95 530
Fev.	17	1 800	
	10	3 000	
	28	5 000	
		2 500	
		2 000	
Mar.	2	3 000	
	9	2 000	
	10	3 000	
	16	2 500	
	23	2 000	
	24	1 800	
	30	4 000	
	31	1 000	
		2 500	
		2 000	
			91 530
		56 430	
		91 530	91 530
Abri.	7	3 000	
	13	1 000	
	20	3 000	
	21	1 200	
	27	2 000	
	28	1 500	
Mai.	12	3 000	
	18	3 000	
	19	1 200	
	25	2 000	
	31	4 000	
		2 4 900	

Antonio Nanci

Datas		Debito	Credito
1916			
Novemb.	30		187 205
			5 000
			91 080
			51 125
		107 205	107 205
Dezemb.	1		51 125
	2	1 400	
	9	1 400	
	16	1 400	
			70 000
	22	8 000	
	23	1 400	
	30	1 400	
			3 000
1917	Jan.		5 000
	5	1 500	
	11	5 000	
	13	1 800	
			1 500
	20	2 100	
			1 500
	26	5 000	
	27	1 500	
			2 000
	31		2 000
			5 000
			91 080
			82 945
		196 025	196 025
Fevereir.	1		82 945
	2	1 000	
	3	1 800	
			3 300
	9	2 500	
	16	4 000	
	17	2 100	
			1 400
	10	1 400	
	17	1 400	
			3 200
	17	3 200	
			106 745

Meloro Domingos

Datas 1916		Debito	Credito
Novembr.	30		Transp. por pag. 249 24 000
"	"	5 000	M. Medico
			7589 pes de café que trata a 15 reis
		1 000	uma caderneta
		87 835	Saldo que recebeu
		<u>117 835</u>	<u>117 835</u>
Dezembr.	2	1 400	gan. de pinga
"	"	500	de concerto de uma alfange
	9	1 400	gan. de pinga
	15	3 000	1/2 al. " café
	16	1 400	gan. " pinga
	23	1 400	" " "
	30	1 400	" " "
1917	Jan. 13	600	K. " carne
	"	1 500	gan. " pinga
	20	2 400	2% Ks. " carne
	27	1 200	" " "
	"	1 500	gan. " pinga
	31		8 dias " Sr. J. no de Dezembro
	6		" " " Sr. J. no de Janeiro
	"	4 000	M. Medico
	"	5 000	" Luz
			7589 pes de café que trata a 15 reis
		114 835	Saldo que recebeu
		<u>141 835</u>	<u>141 835</u>
Fev.	5	1 500	gan. de pinga
	10	1 200	K. " carne
	17	2 400	" " "
	"	1 400	1 grão " pinga
	23	5 000	importo de caminhão
	"	2 500	Luz
	"	2 000	M. Medico
Mar.	2	4 000	K. de toucinho
"	3	3 000	1/2 arr. " café
"	"	1 500	gan. " pinga
	17	1 500	" " "
	24	1 500	" " "
"	"	1 000	de beneficio de arroz
	27	2 000	concerto de 2 maceda
	31	2 500	Luz
		2 000	M. Medico
		35 000	Transp. na folha 556

João Amador

Datas 1916		Debito	Credito
Novembr.	30		Transp. da pag. 219 3 800
"	"	4 000	M. Medico
"	"	5 000	" Luz
			7809 pes de café que trata a 15 reis
			Saldo que recebeu
		138 335	
		<u>151 135</u>	<u>151 135</u>
Dezembr.	9	1 400	gan. de pinga
	23	1 500	2% Ks. " carne
1917	Jan. 30	1 500	gan. " pinga
	31		9% dias " Sr. J. no de Dezembro
	16		" " " Sr. J. no de Janeiro
	"	4 000	M. Medico
	"	5 000	" Luz
			7809 pes de café que trata a 15 reis
			Saldo que recebeu
		150 735	
		<u>163 135</u>	<u>163 135</u>
Fev.	17	1 400	gan. de pinga
	28	5 000	importo de caminhão
"	"	2 500	Luz
"	"	2 000	M. Medico
Mar.	3	1 200	K. de carne
	17	1 500	gan. " pinga
	19		1 dia " serviço no café de Pedro Furlan
	21		" " " " " " João Maria
	24	1 500	2% K. " carne
	31	2 500	Luz
"	"	2 000	M. Medico
			7809 pes de café que trata a 15 reis
			Saldo que recebeu
		101 535	
		<u>121 135</u>	<u>121 135</u>
Abr.	21	1 500	gan. de pinga
"	"		1 dia de serviço no café de P. Furlan em 20-4
	28	1 500	2 1/2 K. " carne
	30		3 dias " serviço a 2000
Mai.	12	400	gan. de pinga
	19	1 200	K. " carne
"	"	1 500	gan. " pinga
	31	4 000	M. Medico
		5 000	Luz
	18		dias de serviço a 2000
	7809		pes de café que trata a 15
			Transp. na folha nº 366
		15 100	
		<u>161 135</u>	<u>161 135</u>

Emilio de Cruz

Datas		Debito	Credito
1916			
Agosto	1 (368) Transp. Saldo a m favor	129 755	
	6 em dinheiro	10 000	
	8 3 Ks. de toucinho	3 000	
	15 1 " " "	1 000	
	16 1 gan. de pinga	1 400	
	17 eldiantimento	50 000	
	22 4% Ks. de toucinho	4 500	
	23 2 " " carne	1 200	
	29 8 " " toucinho	8 000	
	30 Remais no cart	6 500	
1917			
Janeiro	1 chamado Medico	5 000	
	5 20 ls. de feij	1 600	
	1 l. " pinga	400	
	11 4% Ks. " toucinho	4 500	
	13 2 " " carne	1 200	
	15 25 ls. " feij	2 000	
	19 3 Ks. " carne (digo toucinho)	3 000	
	20 25 ls. " feij	2 000	
	29 30 " " "	2 400	
	31 1 dia de fe		2 000
	Mo. Medico	4 000	
	4124 pes de cafe que trata a 15 reis		61 860
	Balanço		177 595
		241 485	241 485
Fevereiro	1 Saldo a m favor	177 595	
	2 3 Ks. de toucinho	3 000	
	3 35 ls. " feij	2 800	
	9 3 Ks. " toucinho	3 000	
	10 2 " " "	2 000	
	17 1 gr. de pinga	1 400	
	10 35 ls. " feij	2 800	
	17 30 " " "	2 400	
	13 em dinheiro	20 000	
	" " ordem a Bula Vita Primo	20 000	
	" differença de 2 pagamentos a estaca n 332-850 pes		25 500
	23 " " 1 gr. de pinga deb.		1 400
	" 4% Ks. " toucinho	4 500	
	24 30 ls. " feij	2 400	
	" 1/2 arr. " cafe	3 000	
	28 imposto de caminho	5 000	
	" Mo. Medico	2 000	
	Transporte na folha	514	26 900
		251 895	26 900

Jose de Farias Pôe

Datas		Debito	Credito
1916			
Novem.	30 Saldo a m favor	16 900	
	2597 pes de cafe que trata a 15 reis		38 955
	Saldo que recebeu	22 055	
		38 955	38 955
Dezembro	9 1/2 l. de cafe	3 000	
	16 1 l. " pinga	400	
	30 Remais no cart	6 500	
1917			
Janeiro	31 2 chamado Medico	10 000	
	Mo. Medico	4 000	
	2597 pes de cafe que trata a 15 reis		38 955
	Saldo que recebeu	15 055	
		38 955	38 955
Fevereiro	16 2 K. de carne	1 200	
	17 10 l. " feij	800	
	23 Remais no Cartos em 27-1	9 000	
	28 0 imposto de caminho	5 000	
	" Mo. Medico	2 000	
Março	3 20 pessoas que trabalharam no seu cafe a 2500	50 000	
	17 1 l. de pinga	400	
	" 1 dia de feitor em 3-3	4 000	
	27 20% " " serviço no seu talho	50 620	
	" 1 " " " de feitor	4 000	
	28 10 " " " no seu talho a 2500	25 000	
	" 1/2 " " " de feitor	2 000	
	31 Mo. Medico	2 000	
	2597 pes de cafe que trata a 15 reis		38 955
	Balanço		128 065
		156 020	156 020
Abril	1 Saldo a m favor	128 065	
Mai	31 2597 pes de cafe que trata a 15 reis		38 955
	Balanço		78 110
		117 065	117 065
Junho	1 Saldo a m favor	78 110	
Setem	30 esparnização feita em 2597 pes de cafe que trata		38 955
	Balanço		39 155
		78 110	78 110
Outubro	1 Saldo a m favor	39 155	
"	" para p.º cf. do seu filho Jose		39 155
		39 155	39 155

Napoléon Bussenaro

1916

Datas		Debito	Credito
Novemb. 30	M. Medeiros # ordenado Saldo que recebeu	2000 68000 70000	70000
Dez. 31	M. Medeiros Potcio # ordenado Saldo que recebeu	2000 5000 63000 70000	70000
1917			
Jan. 31	M. Medeiros # ordenado Saldo que recebeu	2000 68000 70000	70000
Fev. 28	importe de caminhão M. Medeiros seu ordenado Saldo que recebeu	8000 2000 63000 70000	70000
Mar. 31	M. Medeiros seu ordenado Saldo que recebeu	2000 68000 70000	70000
Abr. 30	4 dúzias de ovos M. Medeiros seu ordenado Saldo que recebeu	2000 71000 73000	3000 70000 73000
Mai. 31	M. Medeiros seu ordenado Saldo que recebeu	2000 68000 70000	70000
Jun. 30	M. Medeiros seu ordenado Saldo que recebeu	2000 68000 70000	70000
Jul. 31	M. Medeiros seu ordenado Saldo que recebeu	2000 68000 70000	70000



Antônio Pires

Datas 1916

Datas		Debito	Credito
Novem. 30	Transp. da pag. 321	18100	
"	M. Luy	2500	
24 dias de So. a 2700			64800
24 " " " Francisca 2700			64800
10 horas " " " 200			2000
18 dias " " " 2000			36000
6 " " " " 2500			15000
10 horas " So. a 200			2000
24 dias " " Napoléon a 1000			24000
7 1/2 horas " " " 100			750
	Saldo que recebeu	188750	
		209350	209350
Dez. 1	5 kg. de farinha	5000	
2	1 gal. " leite	1400	
"	70 ovos " leite	3000	
3	5 kg. " farinha	5000	
9	10 lb. " feijão	800	
15	2 kg. " farinha	2000	
16	10 lb. " feijão	800	
22	1 ovo	1000	
3	10. de farinha	3000	
4 1/2	" " " " 400	3150	
23	2 kg. " carne	1200	
31	M. Medeiros " Luy Potcio	2000 2000 5000	
15 dias de So. a 2700			40500
6 1/2 " " " " 2000			16250
19 1/2 " " " " 2700 de Francisca			52650
" " " " " 2500 "			10000
7 horas " " " "			1400
18 1/2 dias " " " " 200			37000
5 " " " " " 2000			12500
7 horas " " " " 200			1400
24 dias " " Napoléon a 1000			24000
7 horas " " " " 100			700
	Saldo que recebeu	160550	
		196400	196400
1917			
Jan. 6	4 kg. de farinha (cuzco carne)	2400	
"	10 lb. " feijão	800	
"	1 l. " leite	0800	
	Transp. da pag. 452	3000	

João Louren

Datas			Debito	Credito
Novemb.	30	M. Medeiros	2 000	
	24	dias de férias a 2500		60 000
		Saldo que recebeu	58 000	
			60 000	60 000
Dezemb.	15	3 Ks. de toucinho	3 000	
	30	Pancas no Cartão	800	
	31	M. Medeiros	2 000	
		Luz	2 500	
		Notas Médicas	5 000	
	22 1/4	dias de férias a 2500		56 875
		Saldo que recebeu	43 875	
			56 875	56 875
		Saldo a seu favor		43 875
		M. Luz, debitadas por engano		2 500
		Saldo que recebeu	46 075	
			46 075	46 075
1917				
Jan.	13	3 Ks. de carne	1 800	
	31	M. Medeiros	2 000	
		" Luz	2 500	
		Luz, debitadas por engano		2 500
	26	dias de férias a 2500		60 000
		Saldo que recebeu	60 000	
			67 500	67 500
Fev.	2	1 1/2 Ks. de toucinho	1 500	
	9	1 1/2 " " "	1 500	
	10	3 " " carne	1 800	
	16	2 1/2 " " toucinho	2 500	
	24	em dinheiro	10 000	
	"	1 caixa de arroz	3 000	
	26	1 benefício de arroz	1 000	
	28	de leite	2 500	
	"	imposto de caminho	5 000	
	"	M. Médica	2 000	
	21	dias de férias a 2.500		52 500
		Saldo que recebeu	21 700	
			52 500	52 500
Mar.	2	3 1/2 Ks. de toucinho	3 500	
	3	3 " " carne	1 800	
	9	3 " " toucinho	3 000	
	16	2 " " "	2 000	
	17	benefício de arroz	500	
		Transporte na folha	10 800	

Transporte na folha 539

Angelo Bilato
Passou para Antonio Bilato

Datas			Debito	Credito
Novemb.	30	M. Medeiros	2 000	
	24	dias de férias a 2500		60 000
	10	horas " " 200		2 000
		Saldo que recebeu	60 000	
			62 000	62 000
Dez.	9	1 c. de pinga	400	
		de beneficiários de arroz	1 000	
	22	2 1/2 Ks. de toucinho	2 500	
	23	1 gar. " pinga	1 400	
	31	M. Medeiros	2 000	
		Luz	2 500	
		Notas Médicas	5 000	
	21 1/4	dias de férias a 2500		53 750
	7	horas " " 200		1 400
		Saldo que recebeu	40 850	
			55 150	55 150
1917				
Jan.	6	2 Ks. de carne	1 200	
	20	1 gar. " pinga	1 500	
	31	M. Medeiros	2 000	
		" Luz	2 500	
	21 1/4	dias de férias a 2500		60 625
	2 1/2	horas " " 200		500
		Saldo que recebeu	53 925	
			61 125	61 125
Fev.	2	2 1/2 Ks. de toucinho	2 500	
	17	2 Ks. " carne	1 200	
	10	1 l. " pinga	400	
	17	1 " " "	400	
	28	imposto de caminho	5 000	
	"	Luz	2 500	
	"	M. Médica	2 000	
	24	dias de férias a 2500		60 000
	2	horas " " 200 1/2		400
		Saldo que recebeu	16 400	
			60 400	60 400
Mar.	2	2 Ks. de toucinho	2 000	
	3	10 ls " feijão	900	
	"	1 " " pinga	400	
	10	1 " " "	400	
	"	10 " " feijão	600	
	17	10 " " "	600	
		Transporte na folha	4 900	

Transporte na folha 535

Francisco Rodrigues

Datas 1916			Debito	Credito
Novemb.	30	Transp. da pag.	285	14 900
"	24 1/2 dias	de Leo a 2500		61 250
"	24	" " Manuel a 1500		36 000
"	10 horas	" " "		1 000
"	24 dias	" " Joaquim a 1000		24 000
"	9 1/2 horas	" " " " 100		750
		Saldos que recebeu	108 100	
			123 000	123 000
Dezemb.	1	4 Ks. de toucinho	4 000	
"	3	1/2 lb. de café	3 000	
"	15	6 Ks. " toucinho	6 000	
"	31	1 lb. de couros, " Luz " Roteis Medicis	2 000 2 500 5 000	
"	22 1/4 dias	de Leo a 2500		56 875
"	24	" " " " 1500 de Manuel		36 000
"	7 horas	" " " " 200		700
"	23 1/2 dias	" " " " 1000 " Joaquim		23 500
"	7 horas	" " " " 100		700
		Saldos que recebeu	95 275	
			117 275	117 275
1917				
Janerio	6	3 Ks. de carne	1 800	
"	"	1 rebus de boi	500	
"	"	1/2 lb. de café	3 000	
"	"	1 lb. " pinga	400	
"	10	1 cano de lombo	800	
"	13	2 1/2 Ks. " carne	1 500	
"	19	1 rão	1 000	
"	31	1 lb. de couros, " Luz	2 000 2 500	
"	23 1/2 dias	de Leo a 2500		58 750
"	25	" " " " de Manuel a 1500		36 000
"	24 1/2	" " " " Joaquim 1000		24 000
"	5 horas	" " de Manuel e Joaquin		500
"		ordenado de Joao		18 000
		Saldos que recebeu	170 450	
			189 250	189 250
Fev.	10	4 Ks. de carne	2 400	
"	17	4 " " "	2 400	
"	24	1/2 can. " café	3 000	
"	28	para imposto de caminho	5 000	
		Transp. na folha n° 508	12 800	

Francisco Bened. Santos

Datas 1916			Debito	Credito
Novemb.	30	Transp. da pag.	296	11 500
"	"	1 lb. de couros	2 000	
"	23	23 dias de Leo a 2500		57 500
"	6 1/2 horas	" " " " 200		1 300
"		de Leo de Sebastião		17 400
		Saldos que recebeu	62 400	
			76 200	76 200
Dezemb.	1	3 1/2 Ks. de toucinho	3 500	
"	2	20 lb. " fuba	1 600	
"	9	10 " " "	800	
"	"	1/2 lb. de café	3 000	
"	22	2 1/2 Ks. " toucinho	2 500	
"	23	15 lb. " fuba	1 200	
"	30	Amoais no Cart	700	
"	31	1 lb. de couros, " Roteis	2 000 5 000	
"	20 1/4 dias	de Leo a 2500		51 875
"		ordenado de Sebastião		18 000
		Saldos que recebeu	49 545	
			69 875	69 875
1917				
Janerio	5	20 lb. de fuba	1 600	
"	11	1 baniguelo	300	
"	"	1 Ks. de toucinho	1 000	
"	13	1 rebus de boi	1 000	
"	20	20 lb. " fuba	1 600	
"	26	1 coronat de boi e suco	1 500	
"	31	1 lb. de couros, " Luz	2 000 2 500	
"	20 1/4 dias	de Leo a 2500		51 875
"	2 1/2 horas	" " " " 200		500
"		ordenado de Sebastião		18 000
		Saldos que recebeu	58 675	
			70 375	70 375
Fev.	2	3 Ks. de toucinho	3 000	
"	3	1 rebus de boi	1 000	
"	"	20 lb. de fuba	1 600	
"	"	1/2 lb. de café	3 000	
"	10	1 rebus de boi	1 000	
"	"	rebus de boi	1 000	
"	17	4 Ks. de carne	2 400	
"	"	15 lb. " fuba	1 200	
"	23	2 1/2 Ks. " toucinho	2 500	
		Transporte na folha 505	16 700	

José Ferreira

Datas		Debito	Credito
Novem. 30	Transp. de pag. 288	14 000	
	M. Luz	2 500	
24 dias de ser. a 2500			60 000
7 1/2 horas " " 200			1 500
24 dias " " " 2500 de Frederico			60 000
6 1/2 horas " " " 200			1 300
	Saldo que recebeu	106 300	
		122 800	122 800
Dezemb. 2	1% de copie	3 000	
8	1% K. " toucinho	1 500	
15	1% " " "	1 500	
22	4% " " " toucinho	4 500	
	diferença do mês de Outubro:		200
23	2 Ks. de carne	1 300	
"	1 l. " pinges	400	
29	3 Ks. " toucinho	3 000	
31	M. Medeiros	200	
	" Luz	2 500	
	Posto Medeiros	5 000	
	23 1/4 dias de serviço a 2500		58 125
	2 horas " " 200		400
	Saldo que recebeu	34 625	
		59 225	59 225
	Saldo a st favor		34 625
	21 1/2 dias de ser. de Frederico a 2500		53 750
	3 horas " " " 200		600
	Saldo que recebeu	88 975	
		88 975	88 975
1917			
Januário 11	3% Ks. de toucinho	3 500	
13	1 l. " pinges	400	
19	2 Ks. " toucinho	2 000	
26	3% " " "	3 500	
27	1 l. " pinges	400	
" 31	M. Medeiros	2 000	
	" Luz	2 500	
	22 1/4 dias de ser. a 2500		56 875
	2 1/2 horas " " 200		500
	1 dia " " de Frederico		2 500
	Saldo que recebeu	45 575	
		59 875	59 875

Domingos Bertoloso

Datas		Debito	Credito
Novem. 30	Transp. de pag. 316	16 200	
	M. Luz	2 500	
	22 1/4 dias de serviço a 2500		56 625
	10 horas " " 200		2 000
	Saldo que recebeu	38 825	
		57 625	57 625
Dezemb. 2	20 Ks. de fulei	1 600	
8	3 Ks. " toucinho	3 000	
9	30 Ks. " fulei	1 600	
15	1 K. " toucinho	1 000	
16	20 Ks. " fulei	1 600	
22	3 Ks. " toucinho	3 000	
"	6% " " " a mo	4 550	
23	10 Ks. " fulei	800	
30	1 l. " pinges	400	
" 30	20 Ks. " fulei	1 600	
31	M. Medeiros	2 000	
	" Luz	2 500	
	Posto Medeiros	5 000	
	21 1/2 dias de serviço a 2500		53 750
	7 horas " " 200		1 400
	Saldo que recebeu	26 500	
		55 150	55 150
1917			
Januário 5	2 Ks. de carne	1 200	
6	1 l. de pinges	400	
" 10	10 Ks. " fulei	800	
	Saldo a st favor de Dezembro		36 500
	4 dias de ser. de Janeiro a 2500		10 000
	M. Luz de Janeiro	2 500	
	" Medeiros "	2 000	
	Saldo que recebeu	39 600	
		36 500	36 500

Antonio Pereira Filho

Datas			Debito	Credito
1916				
Novemb.	30	M. Medeiros, 22 3/4 dias de Sr. a 2500 Saldo que recebeu	2000 54875 56875	56875
Dezemb.	2	1 gar. de pinço	1400	
	31	M. Medeiros, Roteiro "	2000 5000	
	31	21 dias de Sr. a 2500 Saldo que recebeu	44100 52500	52500
1916				
Jan.	2	1 caixa de gombo para anjo	3000	
	20	1 gar. de pinço	1500	
	31	M. Medeiros, 25 dias de Sr. a 2500 Saldo que recebeu	4000 56000 62500	62500
Fev.	10	1 arr. de sapé	6000	
	28	23 1/2 dias de serviço a 2500 importe de camião	5000	59375
	"	M. Medeiros Saldo que recebeu	2000 46375	
			59375	59375
Mar.	3	2 K. de carne	1200	
	31	M. Medeiros 23 1/2 dias de serviço a 2500 Saldo que recebeu	2000 61175 64375	64375
Ab.	28	2 K. de carne	1200	
	30	M. Medeiros 23 1/2 dias de serviço a 2500 Saldo que recebeu	2000 55550 58750	58750
Mai.	19	2 K. de carne	1200	
	31	M. Medeiros 25 1/2 dias de serviço a 2500 Saldo que recebeu	2000 59925 63125	63125
Jun.	2	1 carruto p ^a lenha	3000	
	24	2 K. de carne	1200	
	30	M. Medeiros 24 dias de serviço a 2500 Transp. na prof. n ^o	2000 60000 62000	62000

Antonio Franco de Moraes

Datas			Debito	Credito
1916				
Dezemb.	2	15 lb. de fuba		1200
	"	1 gar. " pinço		1400
	9	15 lb. " fuba		1200
	15	1 K. " toucinho		1000
	16	15 lb. " fuba		1200
	"	1 gar. " pinço		1400
	"	1 cano " lenha		8000
	20	3 Ks. de carne		1800
	30	1 gar. " pinço		1400
	"	15 lb. de fuba		1200
	31	M. Medeiros, " lenha Roteiro Medeiros		2000 2500 5000
	24	24 dias de Sr. a 300		7200
	24	" " Florimio 200		4800
	24 1/2	" " Cesario 1000		31500
	7	horas " 100 Saldo que recebeu		700 112900
1917				
Jan.	5	1/2 arr. de sapé		3000
	"	15 lb. " fuba		1200
	11	4 Ks. " toucinho		4500
	13	2 " " carne		1200
	"	15 lb. " fuba		1200
	"	1 gar. " pinço		1500
	20	15 lb. " fuba		1200
	27	2 Ks. " carne		1200
	"	1 cano de lenha		8000
	31	M. Medeiros, " lenha		2000 2500
	24	24 dias de Sr. a 300		7200
	24 1/2	" " Florimio 200		17500
	25	25 dias " " 1500 de Cesario		37500
	24	horas " " 100 " "		250
		Saldo que recebeu		99750
				127250
Fev.	3	3 Ks. de carne		1800
	10	3 " " "		1800
	16	3 " " "		1500
	17	1 gr ^o " pinço		1400
	10	15 lb. " fuba		1200
		Transp. no f. n 503		8000

José Lourenço

Datas			Debito	Credito
1916				
Jan.	2	10 lb. de feijão	800	
	9	10 " " "	800	
	16	10 " " "	800	
	30	10 " " "	800	
	31	M. Lourenço	200	
		" Luz	2500	
		meus cadernos	1000	
	37	dias de serviço, a razão de 900rs por mês		81000
		Saldo que recebeu	77300	
			81000	81000
1917				
Jan.	5	10 lb. de feijão	800	
	11	2 1/2 K. de toucinho	2500	
	13	15 lb. " feijão	1200	
	20	1 lb. " pinga	0900	
	"	10 lb. " feijão	800	
	27	10 " " "	800	
	31	M. Lourenço	200	
		" Luz	2500	
		af. encerrados		90000
		Saldo que recebeu	79000	
			90000	90000
Fev.	2	2 K. de toucinho	2000	
	3	10 lb. " feijão	800	
	10	10 " " "	800	
	17	15 " " "	1200	
	"	Remédios no Carlos em 6-1-	10500	
	"	" " " " 10-1	8000	
	"	" " " " 15-1	4500	
	"	" " " " 2-2	7000	
	24	10 lb. de feijão	800	
	"	em 16-2 2K. de toucinho	2000	
	28	imposto de comércio	5000	
	"	Luz	2500	
	"	M. Médica	2000	
	"	na mensalidade		90000
		Saldo que recebeu	412900	
			90000	90000
Março	2	2 K. de toucinho	2000	
	3	15 lb. " feijão	900	
	"	1 " " pinga	400	
	10	15 " " feijão	900	
		Transporte na folha	528	4200

Sebastião Alves

Datas			Debito	Credito
1916				
Jan.	2	1/2 lb. de café		3000
	9	25 lb. " feijão		2000
	17	" " panes de talco		3000
	23	10 lb. " feijão		800
	30	M. Lourenço		200
		" Luz		2500
		Notas Lourenço		5000
	14 1/2	dias de serviço a 2400		37250
	5	" " " " 2500		12500
		Saldo que recebeu		414500
				597500
1917				
Jan.	11	1 1/2 K. de toucinho		2500
	20	2 " " carne		1200
	"	1/2 lb. de café		3000
	27	15 lb. " feijão		1200
	31	M. Lourenço		200
		" Luz		2500
	16	dias de serviço a 2500		40000
	8	" " " " 2400		21600
	2 1/2	horas " " 200		500
		Saldo que recebeu		47700
				621000
Fev.	9	2 K. de toucinho		2000
	10	2 " " carne		1200
	16	2 " " toucinho		2000
	17	15 lb. " feijão		1200
	28	imposto de comércio		5000
	"	Luz		2500
	"	M. Médica		2000
	"	14 1/2 dias de serviço a 2500		35625
	9	" " " " 2700		24300
	4	horas " " 2000		800
		Saldo que recebeu		44825
				607250
Mar	5	1 viagem de lenha		3000
	10	10 lb. de feijão		800
	16	2 K. " toucinho		2000
	24	10 lb. " feijão		800
	"	remédios no Carlos		10000
	31	1/2 arr. de café		3000
	"	Luz		2500
		Transporte na folha		551
				21700

Domingos Raymundo

Datas 1916		Debito	Credito
Dezemb.	8	Transp. das pag. 257	38 700
"	2	Ks. de toucinho	2 000
15	1	" " "	1 000
22	1	saos	1 000
29	3	Ks. de toucinho	3 000
30	1	para de pinga	1 400
31		M. M. de carne	200
		" Ling	250
		Notario	500
		23% dias de ser a 200	58 750
		7 horas " " 200	1 400
		Saldo que recebeu	3 500
1917			60 150
60 150		60 150	
Jan.	6	2 Ks. de carne	1 200
		1/2 lb. " carne	300
11	5	Ks. " toucinho	500
13	15	lb. " fuba	1 200
20	1	K. de carne	600
		" " "	1 800
		15 lb. " fuba	1 200
31		M. M. de carne	200
		" Ling	250
		23% dias de ser a 200	58 750
		Saldo que recebeu	40 250
			58 750
58 750		58 750	
Fev.	2	1 K. de toucinho	1 000
"	3	3 " " carne	1 800
"	10	lb. " fuba	800
10	1 1/2	K. " carne	900
16	1	" " toucinho	1 000
17	15	lb. " fuba	1 200
23	1	K. " toucinho	1 000
28		imposto de canincho	5 000
"		Luz	2 500
"		M. Medica	2 000
"	23	dias de servico a 2500	57 500
"	4	horas " " " 200	800
"		Saldo que recebeo	41 100
41 100		58 300	58 300
Mar	2	2 1/2 K. de	2 500
Mar	2	2 1/2 K. de toucinho	2 500
		1 man	1 000
		Transp. na folha 3521	3 500

Manoel Barbosa

Datas 1916		Debito	Credito
Dezemb.	8	1 K. de toucinho	1 000
"	23	1 1/2 " " carne	900
"	29	1 1/2 " " toucinho	1 500
"	31	M. M. de carne	200
		" Ling	250
		Notario Medico	500
		23 dias de servico a 2700	59 400
		2 " " " " 2500	5 000
		7 horas " " " 200	1 400
		Saldo que recebeu	57 900
			65 800
65 800		65 800	
1917			
Jan.	11	2 1/2 Ks. de toucinho	2 500
"	13	1 " " carne	600
"	19	1 " " toucinho	1 000
"	20	1 1/2 K. " carne	900
"	31	M. M. de carne	200
		" Ling	250
		23% dias de ser a 2500	58 750
		Saldo que recebeu	49 250
			58 750
58 750		58 750	
Fev.	3	1 K. de carne	600
"	9	1/2 " " toucinho	500
"	10	2 Ks. " carne	1 200
"	16	1 " " " para	1 000
"	17	1 " " " vacca	600
"	10	1 lb. " pinga	400
"	17	1 1/2 " " "	600
"	25	1 " " "	400
"	23	imposto de canincho	5 000
"		Luz	2 500
"		M. Medica	2 000
"	14	dias de servico a 2700	37 800
"	10	" " " " 2500	25 000
"	4	horas " " " 200 15	800
"		Saldo que recebeo	48 800
			63 600
63 600		63 600	
Mar	2	2 K. de toucinho	2 000
"	3	1 lb. " pinga	400
"	16	1 K. " toucinho	1 000
"	17	2 1/2 " " carne	1 500
"	1	1 lb. " pinga	400
		Transporte na folha 536	5 300

Felício Bueno

Datas		Debito	Credito
1916			
Dezembro	9		Transp. na pag 300 1 200
"	1	gan. de pinga	1 200
"	16	" " "	1 400
"	23	" " "	1 400
"	30	" " "	1 400
1917			
Janeiro	15	gan. " "	1 500
"	18	" " "	1 500
"	20	2 ks. " porco	1 800
"	"	gan. " pinga	1 500
"	26	2 ks. " toucinho	2 000
"	27	gan. " pinga	1 500
"	31	dia " do a mo	
"	"	Mo. Medica	2 000
"	"	" Luz	5 000
"	"	6506 pis de café que trata a 15 reis	
"	"	Saldo que recebeu	94 590
		72 490	
		96 590	96 590
Fev.	3	40 ls de fuba	3 200
"	10	1 gr ^o " pinga	1 400
"	17	1 " " "	1 400
"	10	40 l. " fuba	3 200
"	17	40 " " "	3 200
"	23	Beneficio no Carlos 18-2	6 000
"	24	50 ls de fuba	4 000
"	"	1 gr ^o " pinga	1 400
"	28	remedio no Carlos em 22-2	2 500
"	"	imposto de camicho	5 000
"	"	" Luz	2 500
"	"	Mo. Medico	2 000
Mar	2	1 1/2 K. de toucinho	2 000
"	3	1 gr ^o " pinga	1 500
"	9	2 K. " toucinho	2 000
"	10	1 gr ^o de pinga	1 500
"	14	7 dias de serviço no seu café	14 000
"	17	1 gr ^o " pinga	1 500
"	23	2 K. " toucinho	2 000
"	24	1 gr ^o " pinga	1 500
"	26	de beneficio de avor	500
"	30	1 1/2 K. de toucinho	1 500
"	"	remedio no Carlos	5 000
"	31	1 gr ^o de pinga	1 500
		Transporte na folha 547	70 300

Horacio Carlos

Datas		Debito	Credito
1916			
Dezembro	9	20 ls de fuba	1 600
"	16	20 " " "	1 600
"	"	dinheiro que deu	3 200
"	23	25 ls de fuba	2 000
"	30	20 " " "	1 600
"	31	2225 pis de café que cariu a 70 reis	15 575
"	"	em dinheiro	10 000
1917			
Janeiro	5	20 ls de fuba	1 600
"	17	em dinheiro	800
"	20	25 ls de fuba	2 000
"	27	20 ls " " "	1 600
"	31	7 dias de serviço a 250	17 500
Fev.	3	25 ls de fuba	2 000
"	9	2 ks " toucinho	2 000
"	10	25 l. " fuba	2 000
"	17	20 " " "	1 600
"	23	1 barrigada de porco	1 000
"	"	Mo. medica do mes de Janeiro	2 000
"	24	em dinheiro	10 000
"	28	21 dias de serviço do Flaminio a 2500	52 500
"	"	Mo. Medica	2 000
"	"	Saldo que recebeu	43 875
		88 775	88 775
Fev.	28	Saldo a favor	43 875
"	"	pl imposto de camicho	5 000
"	"	Saldo que recebeu	38 875
		43 875	43 875
Mar	2	1 barrigada de porco	1 500
"	9	2 1/2 K. de toucinho	2 500
"	10	20 l. " fuba	1 200
"	17	25 " " "	1 500
"	24	1 cabeça de boi	800
"	"	25 ls de fuba	1 500
"	30	1 barrigada de porco	2 500
"	31	20 ls de fuba	1 200
"	"	Mo. Medico	2 000
"	"	21 1/2 dias de serviço a 2500	53 750
"	"	Saldo que recebeu	39 050
		53 750	53 750
Ab.	5	em dinheiro	20 000
"	6	2 1/2 K. de toucinho	2 500
		Transporte na folha 564	22 500

Benedicto Lopes

Datas		Debito	Credito
1916			
Dezemb.	16	7/2 de café	3 000
"	10	ls. " fuba	800
22	3	Ks. " toucinho	3 000
23	2 1/2	Ks. de toucinho (carne)	1 500
31		M. Moraes	200
		" Luz	2 500
		uma caderneta	1 000
16		diaria de lta a 200	40 000
		Saldo que recebeu	26 200
<hr/>			
1917			
Janario	6	3 Ks. de carne	1 800
"	10	ls. " fuba	800
11	1	lanquaca	300
19	2 1/2	Ks. de toucinho	2 500
		1 cabeça de boi	1 000
24	2 1/2	Ks. " carne	1 500
"	10	ls. " fuba	800
		Em dinheiro	20 000
31		M. Moraes	2 000
		" Luz	2 500
17		diaria de lta a 200	42 500
		Saldo que recebeu	6 600
<hr/>			
1917			
Fev.	3	cabeça de boi	1 000
9	1 1/2	Ks. de toucinho	1 500
10	2	Ks. " carne	1 200
		ordem no Biaz	30 000
16	2	Ks. de toucinho	2 000
"	1	suave	1 000
10	1	l. de pinça	400
17	10	" " fuba	800
19		em dinheiro	10 000
23	3	Ks. de toucinho	3 000
24	1	l. " pinça	100
28		imposto de caminho	5 000
"		Luz	2 500
"		M. Medica	2 000
"		remedios no Carlos em 21-2	6 500
"		17 1/2 dias de serviço a 2500	43 125
"		4 horas " " " 200	800
"		Saldo	23 375
"		Transporte na folha 516	67 300

Pedro Luziani

Datas		Debito	Credito
1916			
Dezemb.	14	11 carnos de lenha a 800	88 000
"	20	1 gan. " pinça	1 400
31		10 - Moraes	200
		" Luz	-
		M. Moraes	500
		15.000 tijolos a 224m	341 000
		1700 telhas " 324m	54 400
		Saldo que recebeu	306 000
<hr/>			
1917			
Fev.	9	5 1/2 Ks. de toucinho	5 500
"	17	1 an. " café	6 000
"	20	1 gr. de pinça	1 400
"	20	8 carnos de lenha a 800	64 000
"	21	4 " " " "	32 000
"	28	imposto de caminho	5 000
		M. Medico	2 000
Mai.	3	15200 tijolos a 224m milhao	334 400
"	"	2000 telhas a 324m " "	64 000
		Saldo que recebeu	282 500
<hr/>			
1917			
Mai.	9	3 Ks. de toucinho	3 000
"	10	1 cov. " café	6 000
"	24	3 Ks. " carne	1 800
Abr.	7	beneficio de arroz	300
"	10	4 carnos de lenha a 8.000	32 000
"	11	3 " " " " "	24 000
"	14	1 1/2 Ks. de carne	900
"	21	2 " " " "	1 200
"	28	1 1/2 " " " "	900
"	"	1 gr. " pinça	1 500
Mai.	5	1 1/2 Ks. " carne	900
"	26	2 " " " "	1 200
		1500 tijolos que entregou a 224 o mil	332 200
		1900 telhas " " " 324 " "	60 800
		M. Medico Maio, Abr. e Maio	6 000
Jun.	4	2 carnos de lenha	16 000
"	5	1 " " " " e 1 1/2 de carne	8 900
		Saldo que recebeu	287 900
<hr/>			
1917			
"	"	2 cov. de café	12 000
"	7	5 carnos " milho e lenha	40 000
		Transp. na p. n.	52 000
			287 900

Bregui Canton

Datas		Debito		Credito	
1916					
Dezembro	23	2 1/2	Ks. de carne	1 500	
1917	31	1	diária " do " a mo		2 000
			M. Medico	4 000	
			Luz	5 000	
	4710		pis de café que trata a 15 rs		70 650
			Saldo que recebeu	62 150	
				72 650	72 650
Fev.	28		imposto de caminho	5 000	
			Luz	2 500	
			M. Medico	2 000	
Mar	23	2 1/2	K. de toucinho	2 500	
	31		M. Medico	2 000	
			Luz	2 500	
	4710		pis de café que trata a 15 rs		70 650
			Saldo que recebeu	54 150	
				70 650	70 650
Abr.	12	2	K. de carne	1 200	
	18		se apertar uma roda	3 000	
	21	1	carrota para milho	3 000	
			1 l. de pinga	400	
	27	2	K. " toucinho	2 000	
	28	1	carrota p ^a milho	3 000	
Mai	31		M. Medico	4 000	
			Luz	5 000	
	4710		pis de café que trata a 15 rs		70 650
			Saldo que recebeu	49 050	
				70 650	70 650
Jun.	24	2	K. de carne	1 200	
Jul.	8	3	" " "	1 800	
	22	2 1/2	" " "	1 500	
	31		M. Medico	4 000	
			Luz	5 000	
	1/4		dia de serviço a 2000		500
	3/4		horas " " " 200		700
	4710		pis de café que trata a 15 rs		70 650
			Saldo que recebeu	58 350	
				71 850	71 850
Agos	31	6 1/2	horas de serviço a 200 rs		1 300
Setem	8	1 1/2	K. de toucinho	1 800	
	30	1/2	dia " serviço a 2000		1 000
Out.	13	1	l. " pinga	500	
			Transp. na pag n ^o 203	2 300	2 300

M. Arcelino

Datas		Debito		Credito	
1916					
Dezembro	23	3	Ks. de carne	1 800	
			" " " fuba	2 400	
			1/2 de " café	3 000	
			" " "	3 000	
1917	30	40	ls. " fuba	2 200	
Jan	6	2	Ks. " carne	1 200	
			40 ls. " fuba	3 200	
	13	2	Ks. " carne	1 200	
			40 ls. " fuba	3 200	
	20	2	Ks. " carne	1 200	
			40 ls. " fuba	3 200	
	26	4	Ks. " toucinho	4 000	
	29	40	ls. " fuba	3 200	
	31		M. Medico	4 000	
	5031		pis de café que trata a 15 rs		75 465
			Saldo que recebeu	27 665	
				75 465	75 465
Fev.	3	2	Ks. de carne	1 200	
			40 ls. " fuba	3 200	
	17	2	K. " carne	1 200	
	10	40	ls. " fuba	3 200	
	17	40	" " "	3 200	
	24	40	" " "	3 200	
	28		imposto de caminho	5 000	
			M. Medico	2 000	
Mar	17	2	K. de carne	1 200	
	24	2	" " "	1 200	
			1 barrigadas de boi	2 000	
	30	2	K. de toucinho	2 000	
	31		M. Medico	2 000	
	5031		pis de café que trata a 15 rs		75 465
			Saldo que recebeu	44 865	
				75 465	75 465
Apr.	7	2	K. de carne	1 200	
	11		de um carrota para milho	3 000	
	12		" " " " "	3 000	
	13	2	K. de toucinho	2 000	
	18	1	carrota para milho	3 000	
	20	1/2	K. de figado	300	
	21	2	" " carne	1 200	
			1 carrota para milho em 20-4	3 000	
			Transp. no folha n ^o 575	16 700	

Constantine Junior

Datas		Debito	Credito
1916			
Dezemb. 28	Transp. da pag. 315	11 300	
" 10	ls. de fuba	800	
30	" " "	800	
31	M. Medicos	200	
	" Luz	2 500	
	Notario Medicos	500	
	22% juros de lra. a 2500		56 250
	7 horas " " " lra		1 400
	Saldo que recebeu	35 250	
		<u>57 650</u>	<u>57 650</u>
1917			
Janio 6	1 K. de carne	600	
" 10	ls. " fuba	800	
11	3/4 K. " carne (toucinho)	3 500	
13	15 ls. " fuba	1 200	
20	10 " " "	800	
27	10 " " "	800	
	ordem no Banco	20 000	
31	M. Medicos	200	
	" Luz	2 500	
	20% juros de lra. a 2500		59 375
	2% horas " " " lra		500
	Saldo que recebeu	27 675	
		<u>59 875</u>	<u>59 875</u>
Fev. 3	10 ls. de fuba	800	
" 10	2 K. " carne	1 200	
" 15	1 carro de lenda	8 000	
" 10	15 ls. de fuba	1 200	
" 17	5 " " "	400	
" 20	em ordem a Baptista Stocco	30 000	
" 23	remedio no Banco em 19-1	6 500	
" 28	para imposto de caminhao	5 000	
"	Luz	2 500	
"	M. Medica	2 000	
"	22% de servico a 2500		55 625
	Balanco		1 975
		<u>57 600</u>	<u>57 600</u>
Mar 1°	Saldo a nosso favor	1 975	
" 10	15 ls. de fuba	900	
" 18	de uma ordem no B. Stocco	30 000	
" 24	1/2 carr. de cafe	3 000	
" 10	ls. " fuba	600	
	Transporte na folha 543	36 475	

João Campo

Datas		Debito	Credito
1916			
Dezemb. 28	Transp. da pag. 325	168 545	
" 1	gan. e 1 l. de pinga	1 800	
30	1 " " " "	1 800	
1917			
Janio 6	5 Ks. de carne	3 000	
" 1	gan. " pinga	1 500	
13	1 " " "	1 500	
19	10 Ks. " toucinho	10 000	
20	3 Ks. " carne	1 800	
" 1	gan. " pinga	1 500	
27	4 Ks. de carne	2 400	
" 1	gan. " pinga	1 500	
31	1 mês de lra em Dezembro		200
" 1	" " " Janeiro		200
"	M. Medicos	4 000	
	50% lra de cafe que trouxe a 15 reis		75 000
	Balanco		<u>120 015</u>
1917			
Fevereiro 1	Saldo a nro favor	120 015	
3	1 gan. de pinga	1 500	
10	7 Ks. " carne	4 200	
" 1	grat " pinga	1 400	
17	1 " " "	1 400	
18	em ordem a Brar Vila Pumo	25 000	
"	em dinheiro	25 000	
23	5/2 K. de toucinho	3 500	
24	1 grat " pinga	1 400	
28	imposto de caminhao	5 000	
"	M. Medico	2 000	
Mar 3	4 K. de carne	2 400	
" 1	grat " pinga	1 500	
10	1 " " "	1 500	
16	1 1/2 K. " toucinho	1 500	
17	5/2 " " carne	3 300	
" 1	grat " pinga	1 500	
23	1 1/2 K. " toucinho	1 500	
24	5/2 " " carne	3 300	
" 1/2	" " figado	300	
"	de beneficio de arroz em 23-3	500	
" 1	grat de pinga	1 500	
30	7 K. " toucinho	7 000	
31	1 grat " pinga	1 500	
	Transporte na folha 545	219 715	

José Antaniel

Datas				Debito	Credito
1916					
Dez	30		Transf. da pag. 174	1 000	
	"	gan. de pinga		1 400	
1917	26	3	Mo. carne	1 800	
	31		Mo. Medicos	4 000	
		4061	pis de cafe que tracto a 15%		60 915
			Saldo que recebeu	52 715	
				60 915	60 915
Jan	3	1	gan. de pinga	1 500	
	7		Remoios no Carlos	9 500	
	10	1/2	arr. de cafe	3 000	
	24	-1	gr ^o " pinga	1 400	
	"		beneficio de arroz	1 000	
	28		imposto de caminho	5 000	
	"		Mo. Medicos	2 000	
Mar	17	1	gr ^o de pinga	1 500	
	31		Mo. Medicos	2 000	
		4061	pis de cafe que tracto a 15%		60 915
			Saldo que recebeu	34 015	
				60 915	60 915
Apr	7	1	gr ^o de pinga	1 500	
	14	1/2	arr. " cafe	3 000	
	21	2 1/2	Mo. " carne	1 500	
	"	1	carretto para milho	3 000	
	28	1	gr ^o de pinga	1 500	
	30	1	dia " servico a 2000		2 000
Mai	19		de beneficio de arroz	1 000	
	26	1	gr ^o de pinga	1 600	
	31		Mo. Medicos	4 000	
		1	dia de servico a 2000		2 000
		4061	pis " cafe que tracto a 15%		60 915
			Saldo que recebeu	47 815	
				64 915	64 915
Jun	3	1/2	arr. de cafe	3 000	
Jul	1	1	gr ^o " pinga	1 700	
	15	1/2	arr. " cafe	3 000	
	31		Mo. Medicos	4 000	
		1/4	de dia de servico a 2000		500
		4061	pis de cafe que tracto a 15%		60 915
			Saldo que recebeu	49 715	
				61 415	61 415

98

Benedicto Ferreira Neves

Datas				Debito	Credito
1916					
Dez	30		Transf. da pag. 217	7 800	
	"		Remoios no Carlos	5 000	
	31		Mo. Medicos	2 000	
	"		Luz	2 500	
			Notas Medicos	5 000	
	20		dias de 100 a 2500		50 000
	3		horas " " 200		600
			Saldo que recebeu	38 300	
				60 600	60 600
1917	6	2	Mo. de carne	1 200	
Jan	"	1	gan. " pinga	1 500	
	13	10	Mo. " febra	800	
	19	3 1/2	Mo. " toucinho	3 500	
	20	10	Mo. " febra	800	
	31		Mo. Medicos	2 000	
	"		Luz	2 500	
		2 1/2	dias de servico de 100 a 2000		61 250
		2 1/2	horas " " 200		500
			Saldo que recebeu	49 450	
				61 750	61 750
Feb	3	1	gan. de pinga	1 500	
	9	1	K " toucinho	1 500	
	17	1	gr ^o " pinga	1 400	
	10	15	Mo. " febra	1 200	
	17	10	" " "	800	
	24	20	" " "	1 600	
	28		imposto para caminho	5 000	
	"		Luz	2 500	
	"		Mo. Medicos	2 000	
		2 1/2	dias de servico a 2500		52 375
		1	horas " " 2000		800
			Saldo que recebeu	38 975	
				55 175	55 175
Mar	3	10	Mo. de febra	600	
	"	1	gr ^o " pinga	1 500	
	9	3	K " toucinho	3 000	
	10	1	Mo. " pinga	1 100	
	"	15	" " febra	900	
	16	1 1/2	K " toucinho	1 500	
	17	20	Mo. " febra	1 200	
	24	15	" " "	900	
			Transf. na folha	544	10 000

Luiz Angelo

Datas			Debito	Credito
1916				
Dez.	30	Transp. da pag. 209	2800	
			10000	
1917				
Jan.	18	1 grão de pinça	1500	
"	27	" " "	1500	
		de benefício de aux.	1000	
	31	M. Médico	4000	
		5746 pis de café que trata a 15%		86190
		Saldo que recebeu	65390	
			86190	86190
Fev.	10	1 grão de pinça	1400	
	17	1/2 arr. de café	3000	
	24	1 grão de pinça	1400	
	28	imposto de caminho	5000	
		M. Médico	2000	
Mar.	3	2 K. de carne	1200	
	10	1 grão de pinça	1500	
	16	1 dia de serviço no café de Comércio Porto		2000
	24	1 grão de pinça	1500	
	31	benefício de carros	1000	
		M. Médico	2000	
		5746 pis de café que trata a 15%		86190
		Saldo que recebeu	68190	
			88190	88190
Abr.	7	1 grão de pinça	1500	
	14	1/2 arr. de café digo um grão de pinça	1500	
	21	1 grão de pinça	1500	
	28	1/2 arr. de café	3000	
		1 chamado medico em 25-4	5000	
	30	2 dias de serviço a 2000		4000
Mai.	5	1 grão de pinça	1500	
"	12	" " "	1500	
	19	" " "	1500	
	26	" " "	1600	
	31	M. Médico	4000	
		1 dia de serviço a 2000		2000
		5746 pis de café que trata a 15%		86190
		Saldo que recebeu	69590	
			92190	92190
Jun.	10	1 grão de pinça	1600	
	16	benefício de carro	1000	
	17	3 K. de carne	1800	
		Transporte na pag. 35	4400	

José Furlan

Datas			Debito	Credito
1916				
Dez.	30	Transp. da pag. 306	12900	
			5000	
		chamado medico	2000	
		M. Médico	5000	
		M. Luz	2500	
		16% dias de Sr. a 2700		44550
		7 horas " " em		1400
		Saldo que recebeu	18550	
			48950	48950
1917				
Jan.	5	10 lb. de fuba	800	
		" " pinça	1100	
	13	15 lb. de fuba	1200	
	20	" " "	200	5
	26	2% K. de toucinho	2500	
	31	M. Médico	200	
		M. Luz	2500	
		6% dias de Sr. a 2500		16250
		5% " " " a 2700		14850
		Saldo que recebeu	30900	
			31100	31100
Fev.	3	1 K. de carne	600	
	15	lb. de fuba	1200	
	17	15 " " "	1200	
	23	Remédios no Carlos em 23-1	7000	
	28	imposto de caminho	5000	
		Luz	2500	
		M. Médica	2000	
		14 1/2 dias de serviço a 2500		36250
	6	" " " " 2700		21600
	2	horas " " " 200		400
		Saldo que recebeu	38750	
			58250	58250
Mar.	3	1 lb. de pinça	400	
	9	2 1/2 K. de toucinho	2500	
	10	15 lb. de fuba	900	
		3 dias de serviço a 2500		7500
		5 " " " " 2700		13500
		Luz	2500	
		M. Médico	2000	
		Partido	5000	
		Saldo que recebeu	7700	
			21000	21000

Angelo Morozini

Datas		Debito	Credito
1916			
Dez.	31	Transp. da bay. 200	25 100
"	"	Notas Medicas	5 000
	30	Saldo de fev. a 2500	57 500
	4	horas " " 200	8 000
		Saldo que recebeu	28 200
		58 300	58 300
1917			
Jan.	13	1 Kg. de pinga	1 400
	20	3 Kg. " carne	1 800
	27	7/8 ad " cafe	3 000
		1 maquina de trily	5 000
	31	Mo. Medicas	2 000
	"	Luz	2 500
	24	dias de Sr. a 2500	61 250
		Saldo que recebeu	45 550
		61 250	61 250
Fev.	3	2 Kg. de carne	1 200
	17	2 1/2 " " "	1 500
	"	1 gr. " pinga	1 400
	28	importe de caminho	5 000
	"	Luz	2 500
	"	Mo. Medica	2 000
	"	24 dias de servico a 2500	60 000
	"	4 horas " " 400	8 000
		Saldo que recebeu	47 200
		60 800	60 800
Mar.	3	1 gr. de pinga	1 500
"	17	1 lb " " "	4 000
	24	1 " " "	4 000
	31	1 gr. " " "	1 500
	"	Luz	2 500
	"	Mo. Medico	2 000
	"	26 1/2 dias de servico a 2500	65 625
	"	Saldo que recebeu	57 325
		65 625	65 625
Abri.	14	Luz	2 500
		Mo. Medico	2 000
		Ratico	5 000
		7 1/2 dias de servico a 2500	18 750
		Saldo que recebeu	9 250
		18 750	18 750

José Gianotti

Datas		Debito	Credito
1916			
Dez.	31	Mo. Medicas	2 000
"	"	" Luz	2 500
		Notas Medicas	5 000
		ordenado	90 000
		Saldo que recebeu	80 500
		90 000	90 000
1917			
Jan.	13	1 Kg. de carne	600
	31	Mo. Medicas	2 000
	"	" Luz	2 500
	"	ordenado	90 000
	"	Saldo que recebeu	84 900
		90 000	90 000
Fev.	28	importe de caminho	5 000
"	"	Luz	2 500
"	"	Mo. Medica	2 000
"	"	ordenado	90 000
"	"	Saldo que recebeu	80 500
		90 000	90 000
Mar.	3	1 Kg. de carne	600
	24	5 " " "	3 000
	31	Luz	2 500
"	"	Mo. Medico	2 000
"	"	ordenado	90 000
"	"	Saldo que recebeu	81 900
		90 000	90 000
Abri.	7	1 Kg. de carne	600
	13	1 " " "	600
	21	1 " " "	600
	"	" " " cafe	3 000
	28	1 Kg. " carne	600
	"	1 pe " boi	1 000
	30	Mo. Medico	2 000
	"	Luz	2 500
	"	ordenado	90 000
	"	Saldo que recebeu	80 000
		90 000	90 000
Mai.	5	1 Kg. de carne	600
	12	20 lb. " fuba	1 200
	26	1 Kg. " carne	600
	31	Mo. Medico	2 000
	"	Luz	2 500
	"	Transp. na folha nº 10	6 900

Jose A. Sarnacki

Datas			Debito	Credito
1916				
Dez.	31	Transp. da pag. 151	228 300	450 000
"	"	M. Luz	7 500	
"	"	Actas Medicas	5 000	
"	"	Saldo que recebeu	209 200	
1917			450 000	450 000
Jan.	6	2 1/2 K. de carne	1 500	
"	11	3 " " toucinho	3 000	
"	13	2 " " carne	1 200	
"	15	25 lb. " fuba	2 000	
"	18	comento do troy	4 000	
"	"	1 gorn. de pinga em 13	1 500	
"	20	2 1/2 K. " carne	1 500	
"	"	25 lb. " fuba	2 000	
"	26	7 K. " toucinho	7 000	
"	27	1 1/2 " " carne	900	
"	"	25 lb. " fuba	2 000	
"	"	1 gorn. " pinga	1 500	
"	31	of ordenancia		100 000
Fev.	2	3 K. de toucinho	3 000	
"	3	2 " " carne	1 200	
"	"	25 lb. " fuba	2 000	
"	10	2 K. " carne	1 200	
"	15	48 " " toucinho	48 000	
"	17	2 " " carne	1 200	
"	10	25 lb. " fuba	2 000	
"	17	25 " " "	2 000	
"	10	1/2 arr. " cafe	3 000	
"	22	por engano que foi deb. 1 gr ^o de pinga		1 500
"	"	Remedios no Carlos em 3-1-	5 000	
"	"	" " " " 26-1-	4 500	
"	24	25 lb. de fuba	2 000	
"	28	para imposto de caminho	5 000	
"	"	Luz de Janeiro e Fevereiro	5 000	
"	"	M. Medica	4 000	
"	"	3 chamados Medico Janeiro e Fevereiro	15 000	
"	"	sem ordenato		100 000
Mar.	3	2 K. de carne	1 200	
"	"	25 lb. " fuba	1 500	
"	10	25 " " "	1 500	
"	14	beneficio de arroz	1 500	
"	16	3 K. de toucinho	3 000	
Transp. n 531			1140 900	201 500

Manoel F. Neves

Datas			Debito	Credito
1916				
Dez.	31	Transp. da pag. 336	9 400	
"	"	M. Medico	2 000	
"	"	" Luz	2 500	
"	"	Actas Medicas	5 000	
"	"	19 1/2 dias de Sr. a 2500		48 125
"	"	7 horas " " 200		1 400
"	"	Saldo que recebeu	30 625	
1917			49 525	49 525
Jan.	6	2 K. de carne	1 200	
"	"	1 gorn. " pinga	1 400	
"	27	1 gorn. " pinga	1 500	
"	31	M. Medico	2 000	
"	"	" Luz	2 500	
"	"	20 dias de Sr. a 2500		50 000
"	"	Saldo que recebeu	41 400	
			50 000	50 000
Fev.	10	1 gr ^o de pinga	1 400	
"	17	1 " " "	1 400	
"	21	1 carro " lenha	5 000	
"	23	Remedio no Carlos em 20-1	8 000	
"	28	imposto de caminho	5 000	
"	"	Luz	2 500	
"	"	1 chamado Medico	5 000	
"	"	Mensualidade "	2 000	
"	"	12 dias de servico a 2500		30 000
"	"	2 horas " " 200 00		400
				2 900
			33 300	33 300
Mar.	1	Saldo a nosso favor	2 900	
"	3	1/2 arr. de cafe	3 000	
"	"	1 gr ^o de pinga	1 500	
"	18	2 1/2 K. " toucinho carne	1 500	
"	17	1/2 " " fígado	1 300	
"	"	1 gr ^o de pinga	1 500	
"	24	1 " " "	1 500	
"	28	remedios no Carlos	9 000	
"	31	10 lb. de fuba	600	
"	"	1 " " pinga	400	
"	"	Luz	2 500	
"	"	M. Medico	2 000	
"	"	25 1/4 dias de servico a 2500		64 375
Transporte na folha 110 548			26 700	64 375

Sebastião Gries

Datas			Debito	Credito
Dez	31	M. Medicinas	300	
		Anteio "	500	
	8	diás de Sr. a 2700		21600
	16	" " " 2500		40000
		Saldo que recebeu	54600	
			61600	61600
1917			3000	
Jan	31	M. Medicinas		
	13	diás de Sr. a 2500		57500
	2	" " " 2700		5400
		Saldo que recebeu	60900	
			62900	62900
Fev	17	2 K. de carne	1200	
	28	24 diás de serviço sendo 23 diás a 2500 e um a 2700		60200
		de um carrinho	3000	
		imposto de caminho	5000	
		M. Medico	2000	
		Saldo que recebeu	49000	
			60200	60200
Mar	3	2 K. de carne	1200	
	17	2 " " "	1200	
	18	dinheiro que recebeu a mais no pagamento	1000	
	31	M. Medico	2000	
		24 1/2 diás de serviço a 2500		61250
		2 " " " 2700		5400
		Saldo que recebeu	61250	
			66650	66650
Abr	13	2 K. de carne	1200	
	28	2 " " "	1200	
	30	M. Medico	2000	
		18 1/2 diás de serviço a 2500		46250
		5 " " " 2700		13500
		Saldo que recebeu	55350	
			59750	59750
Mai	19	2 K. de carne	1200	
	26	1 carrinho p. 2 lanchas	3000	
	31	M. Medico	2000	
		15 1/2 diás de serviço a 2500		38125
		10 " " " 2700		27000
		Saldo que recebeu	58925	
			65125	65125

~ ~ ~ ~ ~

Glicerio Ojueles

Datas			Debito	Credito
Jan	6	2 K. de carne	1200	
		2 macetos	200	
		1/2 lb. de café	3000	
	31	M. Medicinas	3000	
		" Luz	2500	
		20 1/4 diás de Sr. a 2500		50625
		Saldo que recebeu	41425	
			50625	50625
Fev	2	uma lanterna de porco	200	
	10	2 K. de carne	1200	
	16	2 " " toucinho	2000	
	17	15 L. " fuba	1200	
	24	1 " " "	0400	
	28	imposto de caminho	5000	
		Luz	2500	
		M. Medico	2000	
		13 diás de serviço a 2700		35100
		9 " " " 2500		22500
		4 horas " " 200		800
		Saldo que recebeu	49100	
			58400	58400
Mar	2	3 K. de toucinho	3000	
	3	15 L. " fuba	900	
	10	10 " " "	800	
	16	2 K. " toucinho	2000	
	17	20 L. " fuba	1200	
	30	2 1/2 K. " toucinho	2500	
		em 20-3 remedios no Carlos	2000	
	31	Luz	2500	
		M. Medico	2000	
		21 1/2 diás de serviço a 2500		53750
		3 " " " 2700		8100
		3 1/2 horas " " 2000		700
		Saldo que recebeu	45850	
			62550	62550
Abr	6	2 K. de toucinho	2000	
	7	1 L. " pinga	400	
	14	20 " " fuba	1200	
	27	2 K. " toucinho	2000	
	28	1 1/2 " " carne	900	
	30	M. Medicinas	2000	
		Transp. na folha	8500	

Pedro da Silva

Datas			Debito	Credito
1917				
Jan	6	2 Kg. de carne	1 200	
	11	3 " " toucinho	3 000	
	13	2 " " carne	1 200	
	19	2 1/2 " " toucinho	2 500	
	26	2 Kg " "	2 000	
	31	M. Medico	2 000	
		" Aug	2 500	
		2/ ordenado		55 000
		Saldo que recebeu	40 600	
			55 000	55 000
Fev.	2	2 Kg. de toucinho	2 000	
	10	2 " " carne	1 200	
	16	2 " " toucinho	2 000	
	17	2 " " carne	1 200	
	17	1 l. " pinga que levou em 10-2	400	
	17	1 " " "	400	
	17	1/2 arr. " cafe que levou em 10-2	3 000	
		Remedio no Carlos em 9-1	1 000	
	23	2 1/2 Kg. de toucinho	2 500	
	24	1 l. " pinga	400	
	28	imposto de caminho	5 000	
		Luz	2 500	
		M. Medico	2 000	
		remedios no Carlos	1 000	
		M ordenado		55 000
		Saldo que recebeu	30 400	
			55 000	55 000
Mar	3	1/2 arr. de cafe	3 000	
		1 l. " pinga	400	
	9	2 Kg. " toucinho	2 000	
	10	1 l. " pinga	400	
	17	2 Kg. " carne	1 200	
		remedio no Carlos em 14-3	1 500	
	23	2 Kg. de toucinho	2 000	
	24	2 " " carne	1 200	
	25	em sanheiro	2 000	
	30	2 Kg. de toucinho	2 000	
	31	1 l. " pinga	400	
		Luz	2 500	
		M. Medico	2 000	
		2/ ordenado		55 000
		Transporte na folha no 552	20 600	55 000

Arthur Ferr. Neves

Datas			Debito	Credito
1917				
Jan	6	1 Kg. de carne de ff 360	600	
		10 l. " fuba	800	
	7	1 carne de lenha	8 000	
	11	5 Kg. " toucinho	5 000	
	13	1 gar. " pinga	1 500	
	31	M. Medico	2 000	
		" Aug	2 500	
		1 1/2 dias de serv. a 2500		43 750
		Saldo que recebeu	23 350	
			43 750	43 750
Fev.	3	2 Kg. de carne	1 200	
	9	1 1/2 " " toucinho	1 500	
	16	2 1/2 " " "	2 500	
	10	1 l. " pinga	400	
	17	1 " " "	0 400	
	10	10 " " fuba	800	
	23	5 Kg. toucinho	5 000	
	25	imposto de caminho	5 000	
		Luz	2 500	
		M. Medico	2 000	
		21 dias de serv. a 2500		52 500
		8 horas " " " 20015		0 800
		Saldo que recebeu	32 000	
			53 300	53 300
Mar	3	2 Kg. de carne	1 200	
		1/2 arr. " cafe	3 000	
		1 gar. " pinga	1 500	
	9	2 Kg. " toucinho	2 000	
	10	1 gar. " pinga	1 500	
	16	2 Kg. " toucinho	2 000	
	17	1 l. " pinga	400	
	24	1 " " "	400	
	25	de uma viagem de trolly	5 000	
	31	1 l. de pinga	400	
		M. Medico	2 000	
		Luz	2 500	
		22 1/2 dias de serv. a 2500		56 875
		Saldo que recebeu	34 975	
			56 875	
Abri	4	1 carne de lenha	8 000	
	7	2 Kg. de carne	1 200	
		Transp. na folha no 560	9 200	

Celeste M. Crozini

Datas			Debito	Credito
Jan	6	1 K. de carne	600	
"	10	ls. " fuba'	800	
"	11	3% Ks. " toucinho	3500	
"	13	2 " " carne	1200	
"	15	ls. " fuba'	1200	
"	19	1 K. " toucinho	1000	
"	20	10 ls. " fuba'	800	
"	26	1 K. " carne	600	
"	27	10 ls. " fuba'	800	
"	31	Mo. Mo. couces	200	
		" luz	2500	
		of ordenacao		70 000
		Saldo que recebeu	55 000	
			<u>70 000</u>	<u>70 000</u>
Fev.	2	1 K. de toucinho	1000	
"	3	20 ls. " fuba'	1600	
"	9	2% Ks. " toucinho	2500	
"	10	1 K. " carne	600	
"	"	1 carne de lenha	800	
"	16	2 K. de toucinho	2000	
"	17	20 ls. " fuba'	1600	
"	23	1 barrigada de porco	3000	
"	24	20 ls. de fuba'	1600	
"	28	imposto de camicho	5000	
"	"	Luz	2500	
"	"	Mo. Medica	2000	
		of municipalidade		70 000
		Saldo que recebe	38 600	
			<u>70 000</u>	<u>70 000</u>
Mar	3	1/2 arr. de cafe	3000	
"	10	15 ls. " fuba'	900	
"	17	1 K. " carne	600	
"	"	20 ls. " fuba'	1200	
"	"	remedios no Carlos em 8-3	6500	
"	22	de uma viagem de holy	5000	
"	24	2 K. de carne	1200	
"	"	10 ls. " fuba'	800	
"	31	15 " " "	900	
"	"	de uma barrigada	1500	
"	"	Luz	2500	
"	"	Mo. Medico	2000	
		Transporte na folha 553	25 900	

Otto Wender

Datas			Debito	Credito
Jan	5	1/2 arr. de cafe		3000
"	11	1 suao		1000
"	13	4 Ks. de carne		2400
"	19	3% " " toucinho		3500
"	20	1/2 arr. " cafe		3000
"	"	5 ls. " fuba'		400
"	26	3% Ks. " toucinho		3500
"	"	1 suao		1000
"	27	3% Ks. de carne		2100
"	"	1 l. " pinga		400
"	31	Mo. Mo. couces		200
		" luz		2500
		of ordenacao		75 000
		Saldo que recebeu	50 200	
			<u>75 000</u>	<u>75 000</u>
Fev.	3	3 Ks. de carne		1800
"	9	2% " " toucinho		2500
"	10	3 " " carne		1800
"	17	3 " " "		1800
"	10	2 l. " pinga		800
"	17	1 " " "		400
"	"	5 " " fuba'		400
"	"	1/2 arr. " cafe		3000
"	23	Remedios no Carlos em 28-1		6000
"	"	3 K. de toucinho		3000
"	24	1 l. " pinga		400
"	28	imposto de camicho		5000
"	"	Luz		2500
"	"	Mo. Medica		2000
"	"	remedios no Carlos em 25-2		5000
		seu ordenado		75 000
		Saldo que recebe	38 600	
			<u>75 000</u>	<u>75 000</u>
Mar	3	2 K. de carne		1200
"	"	15 ls. " fuba'		900
"	"	1 " " pinga		400
"	"	1 carro de lenha		8000
"	9	3 K. de toucinho		3000
"	"	1 suao		1000
"	10	1 l. de pinga		400
"	16	1 1/2 K. " toucinho		1500
		Transporte na folha 533	16 400	

José Thereso

Datas			Debito	Credito
Janio	5	15	1 200	
			15 000	
			20 000	
	11	5	5 000	
	13	3	1 800	
		15	1 200	
	17		3 000	
			30 000	
			10 000	
	19	3	3 500	
	20	7	3 000	
	26	4	4 000	
	31		2 000	
			2 500	
	20			8 000
	18			27 000
				22 200
			129 200	129 200
Fev.	1		22 200	
	10	3	1 800	
	18		30 000	
	23		5 000	
	28		5 000	
			2 500	
			2 000	
	1		5 000	
	18			72 000
	18 1/2			27 750
			26 250	
			99 750	99 750
Mar.	17	1	6 000	
	18		55 000	
	31		2 000	
				103 000
				800
				39 375
			80 175	
			143 175	143 175
Abri	21	4 1/2	2 700	
	30		2 000	
				48 000
			4 700	48 000

Transp. na folha nº 589

Turquetti Sento

Datas			Debito	Credito
Janio	5		8 000	
			1 500	
			1 500	
	20	3	1 200	
			1 500	
	27	2	1 200	
			1 500	
			6 000	
	31			17 000
				32 000
			4 000	
			5 000	
				122 895
			140 875	
			171 895	171 895
Fev.	3	2	1 200	
	10	2	1 200	
	17	2 1/2	1 500	
	10	1	1 400	
	17	1	1 400	
	24	1	1 400	
	28		5 000	
			2 500	
			2 000	
Mar	3	2	1 200	
			1 500	
	10	1	1 500	
	17	2	1 200	
			1 500	
				2 000
	19	1		2 000
	21	2		4 000
	24	2 1/2	1 500	
			1 500	
			6 000	
	31	1	1 500	
			2 500	
			2 000	
				122 895
			91 395	
			130 895	130 895

Transp. na folha nº 563

Antonio Pires

Datas			Debito	Credito
1917				
Jan	11	Transp. de pag. 415	3600	
"	10	1/2 K. de toucinho	10000	
"	13	3 " " carne	1800	
"	10	" " fuba	800	
"	20	1/2 K. " carne	2400	
"	1	1/2 Kg. " milho	1500	
"	26	4 K. " toucinho	4000	
"	27	3 " " carne	1800	
"	15	1/2 K. " fuba	1200	
"	1	1/2 cano " farinha	8000	
"	31	M. Medicos	2000	
"		" Luz	2500	
"		24% dias de serv. a 2500		58750
"		6 " " " " 2700		16200
"		18 " " " " 2500		45000
"		2% horas " " 500		500
"		24% dias " " 2500		61250
"		2% horas " " 500		500
"		25 dias " " 2500		25000
"		2% horas " " 100		250
"		Saldo que recebeu	167800	
			207400	207400
Fev	2	1/2 K. de toucinho	4000	
"	10	3 " " carne	1800	
"	1	1 barriguda de porco	2500	
"	17	3 K. de carne	1800	
"	10	20 L. " fuba	1600	
"	"	1/2 arr. " cafe	3000	
"	23	Remedios no Carlos em 18-2	9500	
"	"	4 K. de toucinho	4000	
"	24	10 L. " fuba	800	
"	28	para imposto de caminho	5000	
"	"	Luz	2500	
"	"	M. Medica	2000	
"	"	remedios no Carlos em 21-2	4500	
"	"	2 chamatos Medico em 1 em 3-2 e outro em 21-2	10000	
"	"	8 dias de servico a 2700		21600
"	"	4 " " " " 2500		10000
"	"	16 " " " " 2700		43200
"	"	8 " " " " 2500		20000
"	"	22% " " " Olyario 2500		56250
"		Transporte na folha no 515	33000	151050

Marcionilio T. de Lima

Datas			Debito	Credito
1917				
Jan	11	Transp. de pag. 343	800	
"	7	1/2 K. de toucinho	2000	
"	20	15 L. " fuba	1200	
"	26	2% K. " toucinho	2500	
"	31	M. Medicos	2000	
"		" Luz	2500	
"		24% dias de serv. a 2500		61250
"		2% horas " " 500		500
"		Saldo que recebeu	50750	
			61750	61750
Fev	3	15 L. de fuba	1200	
"	17	2 1/2 K. " carne	1500	
"	15	1/2 L. " fuba	1200	
"	28	imposto de caminho	5000	
"	"	Luz	2500	
"	"	M. Medica	2000	
"	19	dias de servico a 2500		47500
"	5	" " " " 2700		13500
"	4	horas " " 2000		800
"		Saldo que recebeu	48400	
			61800	61800
Mar	2	1 1/2 K. de toucinho	1500	
"	3	10 L. " fuba	800	
"	17	2 K. " carne	1200	
"	24	10 L. " fuba	800	
"	26	remedios no Carlos	9000	
"	31	Luz	2500	
"	"	M. Medica	2000	
"	23	dias de servico a 2500		57500
"	1	" " " " 2700		2700
"	"	Saldo que recebeu	42800	
			60200	60200
Abr	13	1 1/2 K. de toucinho	1500	
"	"	remedios no Carlos em 12-4	9500	
"	"	1 chamato medico em 26-3	5000	
"	30	M. Medico	2000	
"	"	Luz	2500	
"	17	dias de servico a 2500		42500
"		Saldo que recebeu	22000	
			42500	42500

Tansa p. m 2

Paulo Calderon

Datas			Debito	Credito
Janerio	11	Transp. de pag.	24 500	
"	2	1/2 K. de toucinho	2 000	
13	15	10 lb. " fuba	1 500	
"	1	gan. " pinga	1 500	
19	3	1/2 K. " toucinho	2 000	
20	10	10 lb. " fuba	800	
27	20	10 lb. " fuba	1 600	
"	1	gan. " pinga	1 500	
31		10. Honorarios	2 000	
"		" Luz	2 500	
7/4		diarios de Soc. p. 2500		19 375
17		" " " 2700		45 900
27		honor. " " 500		500
		Saldo que recebeu	75 100	
			65 775	65 775
Fev.	2	1/2 K. de toucinho	1 500	
3	1	" " carne	600	
16	2	1/2 K. " toucinho	2 000	
17	2	" " carne	1 200	
10	1	gan. " pinga	1 400	
"	15	10 lb. " fuba	1 200	
17	15	" " "	1 200	
24	1	10 lb. " pinga	400	
28		de leite	2 500	
"		imposto de caminhão	5 000	
"		Luz	2 500	
"		M. Medico	2 000	
"	1	chamado "	5 000	
"	15	diarios de uniao a 2700		40 500
9	"	" " " 2500		22 500
4	horas	" " " 200.00		800
		Saldo que recebeu	37 300	
			63 800	63 800
Mar	3	1 lb. de pinga	400	
9	2	1/2 K. " toucinho	2 000	
10	1	10 lb. " pinga	400	
17	10	" " fuba	600	
"		remedios no Carlos em 12-3	6 500	
23	2	1/2 K. de toucinho	2 000	
24	1	" " carne	600	
"	1	10 lb. " pinga	400	
		Transporte na folha	12 500	

Antônio Maravola

Datas			Debito	Credito
Janerio	11	Transp. de pag. 365	204 610	
"	4	1/2 K. de toucinho	2 000	
13	30	10 lb. " fuba	2 400	
"	1	gan. " pinga	1 500	
19	5/2	1/2 K. " toucinho	5 500	
20	7/2	10 lb. " cafe	3 000	
"	30	10 lb. " fuba	2 400	
26	3	1/2 K. " toucinho	3 000	
27	30	10 lb. " fuba	2 400	
"	1	gan. " pinga	1 500	
31		10. Honorarios	4 000	
		4546 pés de café que trata a 15 reis		68 190
		Saldo		166 120
			234 310	234 310
Fev.	1	Saldo a 17 favor		166 120
2	2/2	1/2 K. de toucinho	2 500	
3	30	10 lb. de fuba	2 400	
16	2	1/2 K. " toucinho	2 000	
10	1	gan. " pinga	1 400	
17	1	" " "	1 400	
10	30	10 lb. " "	2 400	
17	30	10 lb. " fuba	2 400	
18		em ordem a Baptista Stocco	40 000	
"		Remedios no Carlos em 8-1	3 500	
23	4	1/2 K. de toucinho	4 000	
24	15	10 lb. " fuba	1 200	
"	1/2	gan. " cafe	3 000	
28		imposto de caminhão	5 000	
"		M. Medico	2 000	
"	1	chamado " em 8-1	5 000	
Mar	2	2/2 K. de toucinho	2 500	
3	3/2	" " carne	2 700	
"	25	10 lb. " fuba	1 500	
"	1	gan. " pinga	1 500	
10	20	10 lb. " fuba	1 200	
17	3	1/2 K. " carne	1 800	
"	30	10 lb. " fuba	1 800	
"	1	" " pinga	400	
18	15	1/2 K. " toucinho	15 000	
24	1	10 lb. " pinga	0 400	
"	30	" " fuba	1 800	
		Transporte na folha	274 320	

Luiz Agostini

Datas			Debito	Credito
Jan	13	Transp. da pag. 356	4 600	
"	14	10 lb. de feijão	3 500	
"	15	1 gal. " pinga	1 500	
"	20	40 lb. " feijão	3 200	
"	27	50 lb. " feijão	2 400	
"	31	Mo. Medicor	2 000	
"		" Lux	2 500	
"		of. ordenado		80 000
"	22	22 dias de serv. de Cath. a 2500		56 250
"		2% honor. " "		500
"		Saldo que recebeu	117 350	
			<u>136 750</u>	<u>136 250</u>
Fev.	3	30 lb. de feijão	2 400	
"	10	3 K. " carne	1 800	
"		1 curado	3 500	
"	15	3 K. de carne	1 800	
"	16	30 lb. " feijão	2 400	
"	17	40 " " "	3 200	
"		1/2 arr. " café	3 000	
"	24	30 lb. de feijão	2 400	
"		1 gal. " pinga	1 400	
"	28	imposto de caminhão	5 000	
"		Lux	2 500	
"		Mo. Medico	2 000	
"		na municipalidade		80 000
"	21	21 dias de serv. de Cath. a 2500		52 500
"		4 horas " " " " 2000		800
"		Saldo que recebeu	101 900	
			<u>133 300</u>	<u>133 300</u>
Mar	3	30 lb. de feijão	1 800	
"	10	1 gal. " pinga	1 500	
"	30	1 lb. " feijão	1 800	
"	17	3 K. " carne	1 800	
"		30 lb. " feijão	1 800	
"	24	3 K. " carne	1 800	
"		1 gal. " pinga	1 500	
"	30	1 lb. " feijão	1 800	
"	31	30 " " "	1 800	
"		Lux	2 500	
"		Mo. Medico	2 000	
"		of. ordenado		80 000
"		Transporte na folha n.º 549	20 100	80 000

Luiz Turquette

Datas			Debito	Credito
Jan	18	4 viagens de mudança	10 000	
"	21	Mo. Medicor	1 000	
"	7	2 dias de serv. a 2500		17 500
"		2% horas " " 200		500
"		Saldo que recebeu	7 000	
			<u>18 000</u>	<u>18 000</u>
Fev.	28	para imposto de caminhão	5 000	
"		Mo. Medico	2 000	
"		Lux	2 500	
"	28	28 dias de serv. a 2500		57 500
"		4 horas " " 200		800
"		Saldo que recebeu	48 300	
			<u>58 300</u>	<u>58 300</u>
Mar	31	Lux	2 500	
"		Mo. Medico	2 000	
"		26 dias de serv. a 2500		66 250
"		3% horas " " 200		700
"		Saldo que recebeu	62 450	
			<u>66 950</u>	<u>66 950</u>
Apr.	7	remédios no Carlos	7 500	
"		1 chamado medico	5 000	
"	30	Mo. Medico	2 000	
"		Lux	2 500	
"		18 dias de serv. a 2500		46 875
"		Saldo que recebeu	29 875	
			<u>46 875</u>	<u>46 875</u>
Maio	19	1 K. de carne	600	
"	31	Mo. Medico	2 000	
"		Lux	2 500	
"		25 dias de serv. a 2500		63 125
"		1 1/2 horas " " 200		300
"		Saldo que recebeu	58 325	
			<u>63 425</u>	<u>63 425</u>
Jun	30	Mo. Medico	2 000	
"		Lux	2 500	
"		26 dias de serv. a 2500		65 000
"		12 horas " " 200		2 400
"		Saldo que recebeu	62 900	
			<u>67 400</u>	<u>67 400</u>
Jul.	31	Mo. Medico	2 000	
"		Lux	2 500	
"		Transp. na pag. n.º 76	4 500	

Diogo Tomiãõ

Datas			Debito	Credito
Jan	20	Transp. dos pag.	364	59 900
"	1/2	ol. de café		3 000
"	20	ls. " fuba		1 600
26	2	K. " toucinho		2 200
27	20	ls. " fuba		1 600
31		M. Medicas		2 000
		" Lm		2 500
		2/3 omeados		100 000
		Saldo que recebeu		27 400
			100 000	100 000
Fev.	1	Em dinheiro		50 000
"	2	K. de toucinho		2 000
"	2	" " carne		1 200
"	15	ls. " fuba		1 200
"	9	2 K. " toucinho		2 000
		Em dinheiro		10 000
		2% carquiros de milho		
"	1	cons. de lenha		8 000
16	2 1/2	K. " toucinho		2 500
17	2 1/2	" " carne		1 500
10	20	l. " fuba		1 600
17	20	" " "		1 600
"	1/2	arr. " café		3 000
23		Remedio no Carlos em 4-2-		8 500
"		" " " " 10-		14 500
"		" " " " 15-		2 000
"		2 1/2 K. de toucinho		2 500
24		em dinheiro		30 000
"		20 ls. de fuba		1 600
28		para importo de caminho		5 000
"		Lm		2 500
"		M. Medicas		2 000
28	3	chamados " semo em 4-12- e 15 de Fev.		15 000
"		na entrada		88 335
		Salanco		79 865
			168 200	168 200
		Saldo a m favor		79 865
Mai	3	2 K. de carne		1 200
"	20	ls. " fuba		1 200
"	9	2 K. " toucinho		2 000
10	15	l. " fuba		900
		Transporte na folha	527	85 165

José Alves

Datas			Debito	Credito
Jan	20	Transp. dos pag.	291	29 900
"	20	ls. de fuba		1 600
27	1	K. " carne		600
"	20	ls. " fuba		1 600
31		M. Medicas		2 000
		4872 pis de café que trata a 15 reis		73 080
		Saldo que recebeu		35 380
			73 080	73 080
Fev.	2	2 1/2 K. de toucinho		2 500
"	3	20 ls. " fuba		1 600
"	9	2 1/2 K. " toucinho		1 500
17	4	" " carne		2 400
10	20	l. " fuba		1 600
17	20	" " "		1 600
18	1	viagem de trolly p. baptizado		5 000
23		Remedios no Carlos em 19-2		5 000
"		2 1/2 K. de toucinho		2 500
24	20	ls. " fuba		1 600
28		de leite		2 500
"		importo de caminho		5 000
"		M. Medicas		2 000
"		1 chamado " em 19-2		5 000
Mai	3	20 ls. de fuba		1 200
"	9	2 1/2 K. " toucinho		2 500
"	10	20 l. " fuba		1 200
"	17	1 " " pinga		400
"	23	2 K. " toucinho		2 000
"	24	1/2 arr. " café		3 000
"	31	M. Medicas		2 000
"		4872 pis de café que trata a 15 reis		73 080
"		Saldo que recebeu		20 980
			73 080	73 080
Abri	13	2 1/2 K. de toucinho		2 500
"	14	2 " " carne		1 200
"	27	1 carrato p.º milho		3 000
"		2 1/2 K. de toucinho		2 500
"	28	1 1/2 " " carne		900
"		em 15-4 remittos no Carlos		4 000
Mai	11	2 K. de toucinho		2 000
"	19	1 " " carne		600
"	24	1 carrato p.º lenha		3 000
		Transp. na folha n.º 6		19 700

Francisco Pinto, da Luz

Datas			Debito	Credito
Jan	20	Transp. da pag. 153	13 400	
"	"	gan. de pinga	1 500	
"	31	M. Medico	4 000	
		3712 pes de cafe que tracta a 15 rs		55 680
		Saldo que recebeu	36 780	
			55 680	55 680
Fev	3	20 lb. de pinga	7 000	
"	23	Remedios no Carlos em 7-1	5 500	
"	28	imposto de caminho	5 000	
"	"	M. Medico	2 000	
"	"	1 charrada " em 8-1	5 000	
Mar	3	2 K. de carne	1 200	
"	17	3 " " "	1 800	
"	31	de beneficio de arroz	1 000	
"	"	remedios no Carlos	6 500	
"	"	M. Medico	2 000	
		3712 pes de cafe que tracta a 15 rs		55 680
		Saldo que recebeu	18 680	
			55 680	55 680
Abri	27	2 1/2 K. de toucinho	2 500	
"	28	3 " " carne	1 800	
"	"	2 carreta p ^a milho	6 000	
Mai	26	1 q ^{ta} de pinga	1 600	
"	31	M. Medico	4 000	
		3712 pes de cafe que tracta a 15 rs		55 680
		Saldo que recebeu	39 780	
			55 680	55 680
Jun	10	20 l. de pinga	10 000	
"	24	3 K. " carne	1 800	
Jul	22	2 " " "	1 200	
"	23	beneficio de arroz	500	
"	31	M. Medico	4 000	
		3712 pes de cafe que tracta a 15 rs		55 680
		Saldo que recebeu	38 180	
			55 680	55 680
Agos	5	20 l. de pinga	10 000	
"	19	2 K. " carne	1 200	
		remedios no Carlos em 11-8	6 500	
		" " " " 14-8	6 500	
Setem	2	5 K. de carne	3 000	
"	10	beneficio de arroz	1 000	
		Transp. na pag. n ^o 173	28 200	

Josi Berg.

Datas			Debito	Credito
Jan	27	Transp. da pag. 340	8 900	
"	"	1 K. de carne	600	
"	25	lb. " fuba	2 000	
"	31	M. Medico	700	
"	"	" Luz	2 500	
		24 1/2 dias de serv. a 2500		60 625
		2 1/2 horas " " 200		500
		Saldo que recebeu	40 625	
			61 125	61 125
Fev	3	2 K. de carne	1 200	
"	10	1 1/2 " " toucinho	1 500	
"	16	2 1/2 " " "	2 500	
"	10	25 l. " fuba	2 000	
"	23	5 K. " toucinho	5 000	
"	28	imposto de caminho	5 000	
"	"	Luz	2 500	
"	"	M. Medico	2 000	
"	"	4 1/4 dias de servico a 2500		10 625
"	"	2 horas " " 200		400
"	"	Balanco		10 675
			21 700	21 700
Mar	1	Saldo a nosso favor	10 675	
"	3	1 q ^{ta} de pinga	1 500	
"	24	1 " " "	1 500	
"	"	10 lb. " fuba	600	
"	"	remedios no Carlos em 20-3	13 500	
"	"	Luz	2 500	
"	"	M. Medico	2 000	
"	"	10 1/2 dias de servico a 2500		26 875
"	"	Balanco		5 400
			32 275	32 275
		Saldo a n ^o favor	5 400	
Abri	3	em dinheiro	50 000	
"	14	1/2 arro. de cafe	3 000	
"	27	2 K. " toucinho	2 000	
"	30	M. Medico	2 000	
"	"	7 dias de servico a 2500		17 500
"	"	2 1/2 horas " " 200		500
"	"	Balanco		44 400
			62 400	62 400
Mai	1	Saldo a n ^o favor	44 400	
"	5	beneficio de arroz	1 000	
		Transp. na folha 598	15 400	

Amaré Pellozi

Datas 1912			Debito	Credito
Jan	27	Transp. da pag. 332	318 395	
"	5	K. de carne	3 000	
"	1	gan. " pinga	1 500	
		ordem no Morgado	50 000	
		em dinheiro	50 000	
31	31	24 dias de Sr. de Szentos a mo		17 000
	16	" " " "		32 000
"		M. Medica	4 000	
"		" Luz	5 000	
7253		pis de café que trata a 15 reis		116 295
		Balanco		266 600
			431 895	431 895
Feve	1	Saldo a favor	266 600	
"	3	K. de toucinho	3 000	
"	12	" " carne	7 200	
"	35	K. " carne de porco	35 000	
"	10	1 gr ^o " pinga	1 400	
"	17	1 " " "	1 400	
"	18	em ordem a Manoel Morgado & Simão	25 000	
"		em dinheiro	25 000	
"	24	1 gr ^o de pinga	1 400	
"		1/2 ar. " café	3 000	
"	28	importe de camicho	5 000	
"		Luz	2 500	
"		M. Medico	2 000	
Mar	3	1 gr ^o de pinga	1 500	
"	10	1 " " "	1 500	
"		beneficio de aror	1 000	
"	12	8 sacos unidos	8 000	
"	17	1 gr ^o de pinga	1 500	
"	23	1/2 K. " toucinho	1 500	
"	24	3/4 " " carne	5 100	
"		1 gr ^o " pinga	1 500	
"		1/2 ar. " café	3 000	
"		de beneficio de aror	1 000	
"	30	3 K. de toucinho	3 000	
"	31	1 gr ^o " pinga	1 500	
		Luz	2 500	
		M. Medico	2 000	
7253		pis de café que trata a 15 reis		116 295
		Balanco		296 805
		Transp. na p. 555	283 100	413 100

Lombuzi Victorio

Datas 1917			Debito	Credito
Jan	27	Transp. da pag. 346	2 700	
"	1	K. de carne	600	
"		em dinheiro	42 000	
31		M. Medica	2 000	
"		" Luz	2 500	
"		21 gratificacões		5 000
"	28	24 dias de Sr. de 2700		75 600
"	27	24 horas " " 200		5 000
		Saldo que recebeu	33 300	
			81 100	81 100
Dez	9	1 scan	1 000	
"	17	1/2 K. de carne	1 200	
"	1	gr ^o de pinga	1 400	
"	23	Remedios que tirou no Carlos em 22-1	2 000	
"		" " " " " 6-2	1 000	
"	28	de leite	2 500	
"		importe de camicho	5 000	
"		Luz	2 500	
"		M. Medico	2 000	
"		24 dias de servico a 2700		66 150
"		2 horas " " 200 15		400
"		gratificacões		5 000
		Saldo que recebeu	53 250	
			71 550	71 550
Mar	3	1 K. de carne	600	
"		1 carro de lenha	8 000	
"	10	1 l. " pinga	400	
"	17	2 K. " carne	1 200	
"	28	8 francos para Fazenda a 1200		9 600
"	31	1 l. " de pinga	400	
"		de leite	2 500	
"		Luz	2 500	
"		M. Medico	2 000	
"		25 dias de servico a 2700		65 000
"		1/2 horas " " 200		1 500
"		gratificacões		5 000
		Saldo que recebeu	63 500	
			81 100	81 100
Apr	14	1 gr ^o de pinga	1 500	
"	27	1 arbo de mostrado	1 500	
"	28	1 K. de carne	600	
		Transp. na folha 579	3 600	

João Beneguyp

Datas 1917			Debito	Credito
Jan	27	Transp. da pag. 284	5 500	
"	1	1/2 K. de carne	1 200	
"	31	15 dias de serviço a 2000		30 000
"		M. Medico	4 000	
"		" Luz	5 000	
"		7204 pés de café que trata a 15 reis		108 060
"		Saldo que recebeu	137 360	
"			138 060	138 060
Fev.	10	2 K. de carne	1 200	
"	28	imposto de camincho	5 000	
"	"	Luz	2 500	
"	"	M. Medico	2 000	
Mar	3	2 K. de carne	1 200	
"	17	1 gr ^o " pinga	1 500	
"	31	M. Medico	2 000	
"		Luz	2 500	
"		7204 pés de café que trata a 15 reis		108 060
"		Saldo que recebeu	90 160	
"			108 060	108 060
Apr.	14	2 K. de carne	1 200	
"	21	1 farrapa arado de mamona	1 200	
"	30	3 dias de serviço a 2000		6 000
Maio	4	2 K. " toucinho	2 000	
"	5	2 " " carne	1 200	
"	3	" " "	1 800	
"	12	1 gr ^o " pinga	1 500	
"	3	carretos p ^o milho	9 000	
"	30	1 " " lenha	3 000	
"	31	M. Medico	4 000	
"		Luz	5 000	
"		11 dias de serviço a 2000		22 000
"		7204 pés de café que trata a 15 reis		108 060
"		Saldo que recebeu	106 160	
"			136 060	136 060
Jun	3	4 K. de carne	2 400	
"	30	5 dias de serviço a 2000		10 000
Jul.	8	2 K. de carne	1 200	
"	15	3 " " "	1 800	
"	22	5 " " "	3 000	
"	29	1 gr ^o " pinga	1 700	
"	31	M. Medico	4 000	
"		Transp. na pag. n ^o 367	14 100	10 000

João Balbino

Datas 1917			Debito	Credito
Jan	27	Transp. da pag. 342	5 900	
"	10	10 lb. de feijão	8 000	
"	31	M. Medico	2 000	
"		" Luz	2 500	
"		22 1/2 dias de serviço a 2500		56 250
"		Saldo que recebeu	45 050	
"			56 250	56 250
Fev.	10	3 K. de carne	1 800	
"	17	1 cabeça de boi	1 000	
"	28	para imposto de camincho	5 000	
"	"	Luz	2 500	
"	"	M. Medico	2 000	
"		22 1/2 dias de serviço a 2500 e 2 horas a 200		53 750
"		Saldo que recebeu	42 875	
"			55 175	55 175
Mar	2	2 K. de toucinho	2 000	
"	3	1 cabeça de boi	1 000	
"	15	15 lb. de feijão	900	
"	1	" " pinga	400	
"	16	2 K. " toucinho	2 000	
"	17	1 " " carne	600	
"	20	10 lb. " feijão	1 200	
"	1	" " pinga	400	
"	24	1 " " "	400	
"	31	10 " " feijão	600	
"	1	1 lb. " pinga	400	
"		Luz	2 500	
"		M. Medico	2 000	
"		23 dias de serviço a 2500		57 500
"		3 1/2 horas " " " 2000		700
"		Saldo que recebeu	43 800	
"			58 200	58 200
Apr.	7	1 1/2 K. de carne	900	
"	10	10 lb. " feijão	600	
"	13	2 K. " toucinho	2 000	
"	20	1 barrigada de porco	2 500	
"	30	M. Medico	2 000	
"		Luz	2 500	
"		21 1/2 dias de serviço a 2500		54 375
"		2 horas " " " 200		400
"		Saldo que recebeu	44 275	
"		Transp. na folha 594	54 775	54 775

Pera Victorio

Datas			Debito	Credito
1917				
Jan	27	Transp. dos pag. 290	10 800	
"	1	gan. de pinga	1 500	
"	31	9/2 dias " do Sr. de Espinosa		19 000
"	16	dias " do Sr. de Gama		32 000
"	"	M. Medico	4 000	
"	"	Luiz	5 000	
"	"	7507 pis de cafe que tracta a 15 reis		112 605
"	"	Saldo que recebeu	142 305	
"	"		163 605	163 605
Feb	3	2 K. de carne	1 200	
"	10	1 gr ^o " pinga	1 400	
"	17	1/2 arr. " cafe	3 000	
"	24	1 gr ^o " pinga	1 400	
"	28	imposto de caminho	5 000	
"	"	M. Medico	2 000	
Mar	3	2 K. de carne	1 200	
"	9	2 " " farinha	2 000	
"	14	3 dias " servico no cafe do Beirao		6 000
"	17	1 gr ^o " pinga	1 500	
"	"	1 dia de servico no cafe de O. Manu		2 000
"	19	1 " " " " Pedro Furlan		2 000
"	21	2 " " " " Jose Maria		4 000
"	24	2 K. de carne	1 200	
"	"	de beneficio de arroz	1 000	
"	31	1 gr ^o de pinga	1 500	
"	"	Luiz	5 000	
"	"	M. Medico	2 000	
"	"	7507 pis de cafe que tracta a 15 reis		112 605
"	"	Saldo que recebeu	98 205	
"	"		126 605	126 605
Abril	2	de concerto de um voto	1 000	
"	14	3 K. de carne	1 800	
"	"	1 gr ^o " pinga	1 500	
"	"	1 arr. " cafe	6 000	
"	21	2 1/2 K. " carne	4 500	
"	"	1 barrigada de boi	2 500	
"	28	1 gr ^o de pinga	1 500	
"	30	3 dias " servico a 2000		6 000
Mai	4	de beneficio de arroz	1 000	
"	5	2 K. de carne	1 200	
"	12	1 gr ^o de pinga	1 500	
"	"	Transp. na folha n ^o 3	19 500	6 000

Jorge Yamantes

Datas			Debito	Credito
1917				
Jan	31	Transp. dos pag. 192	5 200	37 000
"	"	M. Luiz	5 000	
"	"	6735 pis de cafe que tracta a 15 reis		101 025
"	"	Saldo que recebeu	124 825	
"	"		138 025	138 025
Feb	3	2 K. de carne	1 200	
"	"	de beneficio de arroz	1 000	
"	28	imposto de caminho	5 000	
"	"	Luiz	5 000	
"	"	M. Medico	2 000	
Mar	24	2 K. de carne	1 200	
"	31	M. Medico	2 000	
"	"	6735 pis de cafe que tracta a 15 reis		101 025
"	"	Saldo que recebeu	83 625	
"	"		101 025	101 025
Abr	5	de beneficio de arroz	1 500	
"	14	2 K. de carne	1 200	
"	28	2 " " "	1 200	
"	"	1 chamerto medico em 21-3	5 000	
Mai	31	beneficio de arroz	1 000	
"	"	M. Medico	4 000	
"	"	Luiz	5 000	
"	"	13 dias de servico a 2000		26 000
"	"	6735 pis " cafe que tracta a 15 reis		101 025
"	"	Saldo que recebeu	108 125	
"	"		127 025	127 025
Junho	17	3 1/2 K. de carne	2 100	
"	30	5 dias de servico a 2000		10 000
Jul	31	M. Medico	4 000	
"	"	Luiz	5 000	
"	"	7 dias de servico a 2000		14 000
"	"	6735 pis de cafe que tracta a 15 reis		101 025
"	"	Saldo que recebeu	113 925	
"	"		125 025	125 025
Agos	3	beneficio de arroz	1 000	
"	31	11/2 dias de servico a 2000		22 500
Setem	8	2 K. " carne	1 200	
"	19	beneficio de arroz	1 000	
"	25	3 lathox varios	1 500	
"	30	1 1/2 dias de servico a 2000		23 000
Out	31	24 " " " " 2500		60 000
"	"	Transp. na pag. n ^o 221	4 700	105 500

Emilia Botarello

Datas			Debito	Credito
1917				
Jan.	31	Transp. da pag. 116	9.600	
		M. Lu	5.000	
		1514 pes de café que trata a 15 rs		67.710
		Saldo que recebeu	53.110	
			67.710	67.710
Fev.	16	3 K de toucinho	2.500	
	"	1 barrigada de porco	2.000	
	17	3 K de carne	2.500	
	28	imposto de caminho	1.800	
	"	Luz	5.000	
	"	M. Medico	2.000	
Mar.	17	1 grão de pinga	1.500	
	31	M. Medico	2.000	
	"	Luz	2.500	
	"	1514 pes de café que trata a 15 rs		67.710
		Saldo que recebeu	44.910	
			67.710	67.710
Maio	5	2 K de carne	1.200	
	30	1 caneto p.º lenha	3.000	
	31	M. Medico	4.000	
		Luz	5.000	
		1514 pes de café que trata a 15 rs		67.710
		Saldo que recebeu	54.510	
			67.710	67.710
Jul.		M. Medico	4.000	
		Luz	5.000	
		1514 pes de café que trata a 15 rs		67.710
		Saldo que recebeu	58.710	
			67.710	67.710
Setem.	8	1 grão de pinga	1.700	
	30	M. Medico	4.000	
		Luz	5.000	
		Rateo	5.000	
		607 alq. de café colhido a 500 rs		303.500
		Saldo	287.800	
			303.500	303.500
Out.	1	Saldo a seu favor		287.800
	4	m/ ordem a cargo de Pap. Branco	287.800	
			287.800	287.800

Giacomo Chirelato

Datas			Debito	Credito
1917				
Jan.	31	Transp. da pag. 182		27.000
		M. Medico	9.000	
		Luz	5.000	
		10315 pes de café que trata a 15 rs		154.725
		Saldo que recebeu	128.725	
			181.725	181.725
Fev.	22	dinheiro que recebeu a mais 4 dias de serviço	8.000	
	28	imposto de caminho	5.000	
	"	Luz	2.500	
	"	M. Medico	2.000	
Mar.	14	1 dia de serviço no café do Becaro		2.000
	19	1 " " " " " Pedro Furlan		2.000
	21	2 " " " " " José Maria		4.000
	31	Luz	2.500	
		M. Medico	2.000	
		10315 pes de café que trata a 15 rs		154.725
		Saldo que recebeu	140.725	
			162.725	162.725
Abr.	23	1 dia de serviço no café de P. Furlan em 20-4		2.000
	30	3 " " " " a 2000		6.000
Maio	25	2 canetos p.º milho	6.000	
	31	M. Medico	4.000	
		Luz	5.000	
		17 dias de serviço a 2.000		34.000
		10315 pes de café que trata a 15 rs		154.725
		Saldo que recebeu	181.725	
			196.725	196.725
Jun.	10	por motivo de ter-se ausentado por diversos dias do serviço sem licença superior da Fazenda foi multado a 50%	50.000	
	30	5 dias de serviço a 2000		10.000
Jul.	31	M. Medico	4.000	
		Luz	5.000	
		10315 pes de café que trata a 15 rs		154.725
		7 1/2 dias de serviço a 2.000		15.500
		3 1/2 horas " " " 200		700
		Saldo que recebeu	121.925	
			180.925	180.925
Agos.	31	11 dias de serviço a 2000		22.000
		6 1/2 horas " " " 200		1.300
Setem.	30	M. Medico	4.000	
		Transp. da pag. n.º 181	4.000	23.300

Antonio Barbosa

Datas			Debito	Credito
Janer.	31	Transp. na pag. 114	10 000	
		3932 pis de cafe que trata a 15 reis		58 980
		Saldo que recebeu.	48 580	
			58 980	58 980
Fev.	3	10 ls. de febra	800	
	17	1 " " pinga	400	
	"	20 " " febra	1 500	
	28	importo de caminho	5 000	
	"	" " M. Medico	2 000	
Mar	3	1 gr ^o de pinga	1 500	
	17	10 ls. " febra	600	
	24	de beneficio de arroz	500	
	31	M. Medico	2 000	
		3932 pis de cafe que trata a 15 reis		58 980
		Saldo que recebeu	44 580	
			58 980	58 980
Abri.	20	de beneficio de arroz	500	
	"	21 1 gr ^o de pinga	1 500	
	"	28 1 l. " "	400	
Mai	24	de beneficio de arroz	1 500	
	"	26 1 gr ^o de pinga	1 600	
	31	M. Medico	4 000	
		3932 pis de cafe que trata a 15 reis		58 980
		Saldo que recebeu	49 480	
			58 980	58 980
Jun	10	1 l. de pinga	500	
	"	24 1 " " "	500	
Jul	15	4 K. " carne	2 400	
	"	1 l. " pinga	500	
	28	1 " " "	500	
	31	M. Medico	4 000	
		1/2 dia de servico a 2000		1 000
		3932 pis de cafe que trata a 15 reis		58 980
		Saldo que recebeu	54 580	
			59 980	59 980
Agos	5	2 1/2 K. de toucinho	1 500	
	12	1 litro pinga	500	
	26	1 " " "	500	
	31	5/2 horas de servico a 2000		1 100
Setem	8	1 l. " pinga	500	
	15	1 " " "	500	
		Transp. na pag. no 206	3 500	1 100

Emilio Pinto

Datas			Debito	Credito
Janer.	31	Transp. na pag. 393	133 700	115 566
		Balance		23 135
			133 700	138 700
Fev	1	Saldo a m favor		23 135
	3	40 ls. de febra	3 200	
	10	6 K. " carne	3 600	
	"	50 l. " febra	4 000	
	17	50 " " "	4 000	
	18	em ordem a Baptista Stocco	80 000	
	23	Remedios no Carlos em 15-1	7 000	
	24	" " " " 7-2	2 500	
	"	40 ls. de febra	3 200	
	"	1 " " pinga	400	
	28	importo de caminho	5 000	
	"	M. Medico	2 000	
Mar	3	25 l. de febra	1 500	
	9	3 K. " toucinho	3 000	
	10	20 l. " febra	1 200	
	"	16 5 dias de servico no cafe	10 000	
	17	40 ls. " febra	2 400	
	"	1 " " pinga	400	
	18	15 1/2 K. " toucinho	15 500	
	"	remedios no Carlos em 10-3	3 500	
	24	1/2 arr. de cafe	3 000	
	"	40 ls. " febra	2 400	
	31	40 " " "	2 400	
	"	M. Medico	2 000	
	711	pis de cafe que trata a 15 reis		111 165
		Balance		79 170
			190 335	190 335
Abri	1	Saldo a m favor		79 170
	7	6 K. de carne	3 600	
	"	1 l. " pinga	400	
	"	30 " " febra	1 800	
	13	1 1/2 K. " toucinho	1 500	
	14	2 " " carne	1 200	
	15	de uma ordem no Stocco	40 000	
	20	2 1/2 K. de toucinho	2 500	
	21	5/2 " " carne	3 300	
	"	de um corsetto para milho em 19-4	3 000	
	"	" dois " " " 20-4	6 000	
		Transp. na folha no 578	142 470	

La Coletta Joao

Datas			Debito	Credito
1917				
Jan	31	Transp. das pag. 98	11 400	
"	8541	pes de café que trata a 15 reis Saldo que recebeo	116 715	128 115
			128 115	128 115
Fev.	3	1 p. de café	6 000	
	24	cometo de uma machina	1 000	
	28	importe de caminho	5 000	
	"	M. Medico	2 000	
	"	1/4 dia de servico a 2000		
Mar	20	de beneficio de arroz	1 500	
	31	M. Medico	2 000	
	8541	pes de café que trata a 15 r's Saldo que recebeo	110 615	128 115
			128 115	128 115
Abr.	28	1 gr. de pinga	1 500	
Mai	26	2 K. " carne	1 200	
	29	beneficio de arroz	1 500	
	31	M. Medico	4 000	
	8541	pes de café que trata a 15 r's Saldo que recebeo	119 915	128 115
			128 115	128 115
Jul	31	M. Medico	4 000	
	8541	pes de café que trata a 15 r's Saldo que recebeo	124 115	128 115
			128 115	128 115
Agos	12	1 gr. de pinga	1 700	
	19	1 barr. " boi	2 500	
Setem.	9	2 K. " carne	1 200	
	18	beneficio de arroz	1 000	
Out.	31	M. Medico Ratão	6 000 5 000	
	1223	alg. de café que colheo a 500 r's Saldo que recebeo	594 100	611 500
			611 500	611 500
Novem	3	3 K. de carne	1 800	
	6	beneficio de arroz	1 000	
Dezem	1	1 gr. de pinga	1 700	
	29	beneficio de arroz	1 000	
	1	chamado medico em 21-11	5 000	
	31	M. Medico	4 000	
	3907	pes de café que trata a 20 r's Transp. na pag. n.º 347	14 500	78 140
			78 140	78 140

Leontello Jose

Datas			Debito	Credito
1917				
Jan	31	M. Medico	4 000	
	5011	pes de café que trata a 15 reis Saldo que recebeo	71 165	75 165
			75 165	75 165
Fev	10	1 l. de pinga	400	
	28	importe de caminho	5 000	
	"	M. Medico	2 000	
Mar	3	1 gr. de pinga	1 400	
	10	1/2 arr. " café	3 000	
	"	1 gr. de pinga	1 500	
	12	38 K. de farinha	38 000	
	24	1 l. " pinga	400	
	31	M. Medico	2 000	
	5011	pes de café que trata a 15 r's Saldo que recebeo	21 465	75 165
			75 165	75 165
Abr	7	1 gr. de pinga	1 500	
	26	2 dias de servico a 2000	4 000	
	28	1 gr. de pinga	1 500	
	30	2 canoas pa madeira	6 000	
Mai	12	1 gr. de pinga	1 500	
	"	beneficio de arroz	1 000	
	26	1 gr. de pinga	1 600	
	31	M. Medico	4 000	
	5011	pes de café que trata a 15 r's Saldo que recebeo	54 065	75 165
			75 165	75 165
Jun.	10	1 gr. de pinga	1 600	
Jul	8	7/2 K. " carne	4 500	
	1	1 gr. de pinga	1 700	
	15	1 l. " pinga	500	
		diferença de beneficio de arroz		1 000
	31	M. Medico	4 000	
	1/4 dia de servico a 2000			500
	5011	pes de café a 15 r's Saldo que recebeo	64 365	75 165
			76 665	76 665
Agos	20	em sinheiro adiantado	50 000	
	31	1/4 dia de servico a 2000		500
		3/2 horas " " 200		700
Setem.	22	1 gr. de pinga	1 700	
		Transp. na pag. n.º 191	51 700	1 200

José Bossi

Datas			Debito	Credito
1917	Janero 31	Transp. por pag. 301	14 600	
	"	M. Medeiros	4 000	
	"	15 dias de café a 200		30 000
	"	7445 pés de café que tracta a 15 reis		111 675
	"	Saldo que recebeu	123 075	
	"		141 675	141 675
	Fev. 3	1 gan. de pinça	1 500	
	"	1/2 de " " café	3 000	
	"	1 gr. " pinça	1 400	
	"	1 " " "	1 400	
	"	beneficio de arbor	2 000	
	"	24 1 gr. de pinça	1 400	
	"	28 imposto de caminho	5 000	
	"	M. Medeiros	2 000	
	Mar 3	2 K. de carne	1 200	
	"	1 gr. " pinça	1 500	
	"	10 " " "	1 500	
	"	16 1 dia de serviço no café de Emilio Pente		2 000
	"	17 1 gr. " pinça	1 500	
	"	remédios no Carlos em 14-3	4 000	
	"	24 1 gr. de pinça	1 500	
	"	1/2 arr. " café	3 000	
	"	31 1 gr. " pinça	1 500	
	"	M. Medeiros	2 000	
	"	1 dia de serviço a 2000		2 000
	"	7445 pés de café que tracta a 15 reis		111 675
	"	Saldo que recebeu	80 275	
	"		115 675	115 675
	Abri 7	1 gr. de pinça	1 500	
	"	14 1 " " "	1 500	
	"	21 1 " " "	1 500	
	"	28 1 " " "	1 500	
	"	30 4 dias " serviço a 2000		8 000
	Mai 5	beneficio de arbor	1 000	
	"	12 1 gr. de pinça	1 500	
	"	19 1/2 arr. " café	3 000	
	"	26 1 gr. " pinça	1 800	
	"	remédios no Carlos em 2-5	5 000	
	"	31 M. Medeiros	2 000	
	"	7 dias de serviço a 2000		14 000
	"	7445 pés de café que tracta a 15 reis		111 675
	"	Transp. na folha nº 12	20 100	1 33 675

Orcão Quedes

Datas			Debito	Credito
1917	Janero 31	M. Medeiros,	2 000	
	"	31 dias de serviço a 2500		52 500
	"	2 1/2 horas " " " 200		500
	"	Saldo que recebeu	51 000	
	"		53 000	53 000
	Fev 28	imposto de caminho	5 000	
	"	M. Medeiros	2 000	
	"	20 dias de serviço a 2500		50 000
	"	2 horas " " " 200		400
	"	Saldo que recebeu	43 400	
	"		50 400	50 400
	Mar 31	M. Medeiros	2 000	
	"	26 1/2 dias de serviço a 2500		66 250
	"	3 1/2 horas " " " 200		700
	"	Saldo que recebeu	64 950	
	"		66 950	66 950
	Abri 30	M. Medeiros	2 000	
	"	22 1/2 dias de serviço a 2500		56 250
	"	2 horas " " " 200		400
	"	Saldo que recebeu	54 650	
	"		56 650	56 650
	Mai 31	M. Medeiros	2 000	
	"	24 1/2 dias de serviço a 2500		61 875
	"	1 1/2 horas " " " 200		300
	"	Saldo que recebeu	60 175	
	"		62 175	62 175
	Jun 2	1 carro de lenda	8 000	
	"	30 M. Medeiros	2 000	
	"	24 1/2 dias de serviço a 2500		61 875
	"	11 horas " " " 200		2 200
	"	Saldo que recebeu	54 075	
	"		64 075	64 075
	Jul. 31	M. Medeiros	2 000	
	"	24 1/2 dias de serviço a 2500		61 875
	"	20 horas " " " 200		4 000
	"	Saldo que recebeu	63 875	
	"		65 875	65 875
	Ago 31	M. Medeiros	2 000	
	"	25 dias de serviço a 2500		62 500
	"	16 1/2 horas " " " 200		3 300
	"	Saldo que recebeu	63 800	
	"		65 800	65 800

Jose Portolin

Datas			Debito	Credito
1917	Jan 31	Transp.	11 400	
		Mo. de carne	2 000	
		do	2 500	
	24	dias de ser a um		96 000
		estacionario de Jose		25 000
		Saldo que recebeu	105 100	
			121 000	121 000
Fev.	3	3 Kg. de carne	1 800	
	7	1/2 do " cafe	2 000	
	17	2 Kg. de carne	1 200	
	10	1 gr ^o de pinga	1 400	
	17	1 " " "	1 400	
	24	1 " " "	1 400	
	28	de leite	2 500	
		imposto de caminho	5 000	
		Luz	2 500	
		M. Medico	2 000	
		20 ³ / ₄ dias de servico a 4000		91 000
		mineralisacao do foad		25 000
		Saldo que recebeu	93 800	
			116 000	116 000
Mar	3	1/2 arr. de cafe	3 000	
		1 gr ^o de pinga	1 500	
	10	1 " " "	1 500	
	15	de beneficio de arroz	1 000	
	17	1 gr ^o de pinga	1 500	
	24	1 " " "	1 500	
	31	1 " " "	1 500	
		de leite	2 500	
		Luz	2 500	
		M. Medico	2 000	
		27 dias de servico a 4000		108 000
		ordenado do foad		25 000
		Saldo que recebeu	114 500	
			133 000	133 000
Abr	7	1 gr ^o de pinga	1 500	
		1/2 arr. de cafe	3 000	
	13	2 Kg. " toucinho	2 000	
	14	2 1/2 " " carne	1 500	
		1 gr ^o de pinga	1 500	
	16	beneficio de arroz	1 000	
		Transp. na folha n ^o 574	10 500	

Eugenio da Cruz

Datas			Debito	Credito
1917	Jan 31	Transp. da pag 303	106 000	65 000
		Zalanco		41 000
			106 000	106 000
Fev.	1	Saldo a rf favor	41 000	
	16	2 Kg. de toucinho	2 000	
	17	em dinheiro	40 000	
	23	Remedio no Carlos em 9-1	7 500	
	23	" " " 25-2	8 500	
		imposto de caminho	5 000	
		Luz	2 500	
		M. Medico	2 000	
		1 chamado " em 9-1	5 000	
		1 " " " 24-2	5 000	
		rf ordenado		53 087
		Balance		65 413
			118 500	118 500
Mar	1	Saldo a rf favor	65 413	
	9	2 1/2 Kg. de toucinho	2 500	
	16	1 " " "	1 000	
	18	em dinheiro	40 000	
		remedios no Carlos em 2 em 3 e em 12 de Março	36 500	
	24	1 gr ^o de pinga	1 500	
	28	2 vidros de Tranfile no Mercadante P. Pereira	13 000	
	31	Luz	2 500	
		M. Medico	2 000	
		10 dias de servico a 2160		21 160
		Balance		143 253
			164 413	164 413
Abr	1	Saldo a rf favor	143 253	
	14	1 gr ^o de pinga	1 500	
	15	em dinheiro adiantado	40 000	
		1 chamado medico em 2-3	5 000	
	30	M. Medico	2 000	
		Luz	2 500	
		em ordenado		65 000
		Balance		129 253
			194 253	194 253
Mai	1	Saldo a rf favor	129 253	
	13	em dinheiro adiantado	40 000	
	31	M. Medico	2 000	
		Luz	2 500	
		Transp. na folha n ^o 11	173 753	

P. Florentino Barbosa

Datas				Debito	Credito
1917					
Jan.	31		Transp. da pag. 355	7 400	56 000
"	"	2 1/2	horas de ivo		500
"	"	24	dias de Sr. de Antonio a 1000		24 000
"	"	2 1/2	horas " " " 100		250
Saldo que recebeu				43 350	
				80 750	80 750
Fev.	9	1	K. de toucinho	1 000	
"	16	2 1/2	" " "	2 500	
"	28		imposto de caminho	5 000	
"	"		M. Medico	2 000	
"	"	24	dias de servico a 1000 do Antonio		24 000
"	"	2	horas " " " 100 " "		200
"	"	24	dias " " " 2000 " Joao		28 000
"	"	4	horas " " " 200		800
Saldo que recebeu				62 500	
				73 000	73 000
Mar.	2	2	K. de toucinho	2 000	
"	3	1/2	arro. de cafe	3 000	
"	17	10	l. de fuba	600	
"	24	2	K. de carne	1 200	
"	31		M. Medico	2 000	
"	"	25 1/2	dias de servico a 1000 do Antonio		25 500
"	"	25 1/2	" " " 2000 " Joao		51 000
Saldo que recebeu				67 700	
				76 500	76 500
Apr.	6	2	K. de toucinho	2 000	
"	7	10	l. de fuba	600	
"	13	1	K. de toucinho	1 000	
"	14	2	" de carne	1 200	
"	20	2	" de toucinho	2 000	
"	21	3 1/2	" de carne	2 100	
"	30		M. Medico	2 000	
"	"	21 1/2	dias de servico a 2000 do Joao		43 000
"	"	4 1/2	horas " " " 200 " "		900
"	"	2 1/2	dias " " " 1000 " Ant.º		21 500
Saldo que recebeu				54 800	
				65 400	65 400
Maio	4	2	K. de toucinho	2 000	
"	5	1/2	arro. de cafe	3 000	
"	11	2 1/2	K. de toucinho	2 500	
"	26	2	" de carne	1 200	
Transp. na folha nº 247				8 700	

Alfredo de Souza

Datas				Debito	Credito
1917					
Jan.	31		Transp. da pag. 381	6 100	
"	"		M. de carne	2 000	
"	"		lux	2 500	
"	"	7	dias de Sr. de Antonio a 2500		17 500
"	"	13	" " " " 2500		35 100
"	"	2 1/2	horas " " " 100		500
"	"	24	dias " " " Antonio a 1000		24 000
"	"	2 1/2	horas " " " 100		250
Saldo que recebeu				66 750	
				77 350	77 350
Fev.	7	1	arro. de lentilha	8 000	
"	28		imposto de caminho	5 000	
"	"		Lux	2 500	
"	"		M. Medico	2 000	
"	"	14	dias de servico a 2700		37 800
"	"	6	" " " " 2500		15 000
"	"	24	" " " " 1000 do Antonio		24 000
"	"	4	horas " " " 100 " "		400
Saldo que recebeu				59 700	
				77 200	77 200
Mar.	3	2 1/2	K. de carne	1 500	
"	17	4	" " " "	2 400	
"	31	1	l. de pinça	400	
"	"		Lux	2 500	
"	"		M. Medico	2 000	
"	"	17	dias de servico a 2700		45 900
"	"	8	" " " " 2500		20 000
"	"	26 1/2	" " " " 1000 do Antonio		26 500
Saldo que recebeu				83 600	
				92 400	92 400
Apr.	7	3	K. de carne	1 800	
"	13	1 1/2	" de toucinho	1 500	
"	14	2	" de carne	1 200	
"	20	2	" de toucinho	2 000	
"	21	2	" de carne	1 200	
"	"	1	l. de pinça	400	
"	28	2	K. de carne	1 200	
"	"		remessas no Carlos	7 500	
"	"	1	chamado medico	5 000	
"	30	1	" " "	5 000	
"	"		M. Medico	2 000	
Transp. na folha 588				28 800	

Manoel de Souza Cabral

Datas			Debito	Credito
1917				
Janeiro	31	Transp. da pouq. 320	9 700	10 488
		12 dias de ho. a 2500		3000
		27 horas " " 200		500
		Saldo que recebeu	31 288	
			40 988	40 988
Fev.	3	1 gan. de pinga	1 400	
	15	ls. " fuba'	1 200	
	10	2 K. " carne	1 200	
	17	1 l. " pinga	400	
	10	15 ls. " fuba'	1 200	
	17	10 " " "	800	
	10	1/2 arr. " cafe'	3 000	
	24	15 ls. " fuba'	1 200	
	"	1 " " pinga	400	
	28	para imposto de camicho	5 000	
	"	M. Medico	2 000	
	"	29 dias de servico a 2500		55 000
	"	4 horas " " 200		800
	"	Saldo que recebeu	38 000	
			55 800	55 800
Mar	3	2 K. de carne	1 200	
	15	ls. " fuba'	900	
	"	1 g ^o " pinga	1 500	
	10	15 ls. " fuba'	900	
	17	2 K. " carne	1 200	
	"	20 ls. " fuba'	1 200	
	"	1 " " pinga	400	
	24	1 " " "	400	
	"	15 " " fuba'	900	
	31	M. Medico	2 000	
	"	26 1/2 dias de servico a 2500		65 625
	"	Saldo que recebeu	55 025	
			65 625	65 625
Apr.	6	em camicho	5 000	
	7	3 K. de carne	1 800	
	"	1 l. " pinga	400	
	14	2 K. " carne	1 200	
	"	1 l. " pinga	400	
	"	1/2 arr. " cafe'	3 000	
	21	1 l. " pinga	400	
	28	2 K. " carne	1 200	
		Transp. na folha ne	13 400	

Proptista Colono

Datas			Debito	Credito
1917				
Janer.	31	16. Moedas	2000	
		24 dias de ho. a 2500		60 000
		27 horas " " 200		500
		Saldo que recebeu	58 500	
			60 500	60 500
Fev.	28	para imposto de camicho	5 000	
	"	M. Medico	2 000	
	"	21 dias de servico a 2500		52 500
	"	4 horas " " 200		800
	"	Saldo que recebeu	46 300	
			53 300	53 300
Mar	3	3 K. de carne	1 800	
	24	3 1/2 " " "	2 100	
	31	M. Medico	2 000	
	"	26 1/2 dias de servico a 2500		66 250
	"	3 1/2 horas " " 200		700
	"	Saldo que recebeu	61 050	
			66 950	66 950
Apr.	30	M. Medico	2 000	
	"	23 1/2 dias de servico a 2500		58 750
	"	2 horas " " 200		400
	"	Saldo que recebeu	57 150	
			59 150	59 150
Mai	31	M. Medico	2 000	
	"	20 1/2 dias de servico a 2500		50 625
	"	1 1/2 horas " " 200		300
	"	Saldo que recebeu	48 925	
			50 925	50 925
Jun	30	M. Medico	2 000	
		Rata	5 000	
	"	8 dias de servico a 2500		20 000
	"	3 horas " " 200		600
	"	Saldo que recebeu	15 600	
			20 600	20 600

Antonio Kambuzi

Datas			Debito	Credito
Fev.	3	3 K. de carne	1 800	
	30	60 " " fuba	3 400	
	17	2 K. " carne	1 200	
	10	30 l. " fuba	2 400	
	17	30 " " "	2 400	
	15	em dinheiro	50 000	
	23	Remetido no Carlos em 6-2	6 500	
	28	imposto de caminho	5 000	
	"	Leur	2 500	
	"	M. Medico	2 000	
Mar	19	1 dia de uniao no cafe do Pedro Salau		2 000
	24	2 K. " carne	1 200	
	"	1 l. " pinga	400	
	"	de beneficio de arroz	1 000	
	31	1 l. de pinga	400	
	"	Leur	2 500	
	"	M. Medico	2 000	
	7/22	pis de cafe que tracta a 15%		106 830
	"	Saldo que recebo	25 830	
			108 830	108 830
Abri.	7	1 l. de pinga	400	
	17	em dinheiro adiantado	50 000	
	28	4 K. de carne	2 400	
	"	1 carrinho para milho	3 000	
	"	1 gr ^o de pinga	1 500	
	22	1 chamado medico	4 000	
	30	3 dias de uniao a 2000		6 000
Mai	5	2 K. de carne	1 200	
	19	1 l. " pinga	400	
	26	1 carrinho p ^o milho	3 000	
	31	1 " " lenha	3 000	
	"	M. Medico	4 000	
	"	Leur	5 000	
	17/2	dias de uniao a 2000		34 500
	7/22	pis de cafe que tracta a 15%		106 830
	"	Saldo que recebo	68 430	
			147 330	147 330
Jun.	3	2 K. de carne	1 200	
	"	1 gr ^o " pinga	1 500	
	9	beneficio de arroz	500	
	17	4 K. de carne	2 400	
		Transp. na folha n ^o 36	5 600	

Antonio Mallozi

Datas			Debito	Credito
Fever.	3	3 K. de carne	1 800	
	10	1 gr ^o " pinga	1 400	
	17	1 " " "	1 400	
	10	1 arr. " cafe	6 000	
	28	imposto de caminho	5 000	
	"	M. Medico	2 000	
	"	Leur	2 500	
Mar.	3	4 K. de carne	2 400	
	"	1 gr ^o de pinga	1 500	
	17	1 " " "	1 500	
	"	concerto de um rodo	1 000	
	24	1 gr ^o de pinga	1 500	
	"	de beneficio de arroz	1 000	
	31	1/2 arr. de cafe	3 000	
	"	Leur	2 500	
	"	M. Medico	2 000	
	"	8028 pis de cafe que tracta a 15%		120 420
	"	Saldo que recebo	83 920	
			120 420	120 420
Abri.	7	5 K. de carne	3 600	
	"	1 gr ^o " pinga	1 500	
	14	3 K. " carne	1 800	
	28	4 " " "	2 400	
	"	1/2 arr. " cafe	3 000	
	30	3 dias " uniao a 2000		6 000
Mai	12	beneficio de arroz	1 000	
	19	1/2 arr. de cafe	3 000	
	26	3 K. " carne	1 800	
	"	1 carrinho p ^o lenha	3 000	
	"	1 gr ^o de pinga	1 600	
	31	M. Medico	4 000	
	"	Leur	5 000	
	16	dias de uniao a 2000		32 000
	8028	pis " cafe que tracta a 15%		120 420
	"	Saldo que recebo	126 720	
			158 420	158 420
Jun	3	4 1/2 K. de carne	2 700	
	"	1 gr ^o " pinga	1 600	
	17	4 K. " carne	2 400	
	"	1 gr ^o " pinga	1 700	
	"	1/2 arr. " cafe	3 000	
		Transp. na folha n ^o 38	11 400	

Zonin Francisco

Datas			Debito	Credito
1917				
Fev.	3	1 l. de pinga	400	
		de 1 coto de boia	1000	
	10	2 l. de pinga	800	
	17	1 " " "	400	
	24	1 " " "	400	
	28	imposto de caminho	5000	
	"	M. Medico	2000	
Mar	3	1 lito de pinga	400	
	10	2 " " "	800	
	17	1 " " "	400	
	21	beneficio de arroz	400	
	24	1 l. de pinga	400	
	31	1 " " "	400	
	"	M. Medico	2000	
	6179	pes de cafe que tracta a 15%		92 685
	"	Saldo que recebo	77 885	
			92 685	92 685
Abri	7	2 K. de carne	1 200	
		1 l. de pinga	400	
	"	beneficio de arroz	500	
	14	1 l. de pinga	400	
	21	1 " " "	400	
	23	beneficio de arroz	500	
	26	1 carrido fi ^o milho	3 000	
	28	2 l. de pinga	800	
	30	2 dias de unio a 2000		4 000
Mai	5	1 l. de pinga	400	
	12	1 " " "	400	
	19	3/2 K. de carne	2 100	
	"	2 l. de pinga	800	
	26	3 K. de carne	1 800	
	"	1 l. de pinga	500	
	31	M. Medico	2 000	
	8	dia de unio a 2000		16 000
	6179	pes de cafe que tracta a 15%		92 685
	"	Saldo que recebo	95 485	
			112 685	112 685
Jun.	3	3 K. de carne	1 800	
	"	1 l. de pinga	600	
	5	em dinheiro	50 000	
	10	3 K. de carne	1 800	
		Transp. na folha n ^o 24	54 100	

Picirini Celso

Datas			Debito	Credito
1917				
Fev.	3	1/2 ad de cafe		3 000
"	15	4 K. carne de porco		4 000
"	17	9/2 " " " boi		5 700
	10	1 gr ^o de pinga		1 400
	22	dinheiro que recebo a mais 1 dia de unio		2 000
	24	1/2 arr. de cafe		3 000
	28	imposto de caminho		5 000
	"	Leur		2 500
	"	Mensalidade Medico		2 000
Mar.	6	1 caixa de anjo		3 000
	9	3/2 K. de farinha		3 500
	17	1/2 arr. de cafe		3 000
	"	1 gr ^o de pinga		1 500
	18	1 dia de unio no cafe do Pedro Furlan		2 000
	24	concerto de um rodo		1 000
	26	" " " "		1 000
	"	de beneficio de arroz		1 000
	31	M. Medico		2 000
	"	Leur		2 500
	6956	pes de cafe que tracta a 15%		104 340
	"	Saldo que recebo	59 240	
			106 340	106 340
Abri	7	1/2 arr. de cafe		3 000
	14	2/2 K. de carne		1 500
	21	5/2 " " "		3 500
	"	5 " " "		3 000
	"	1 gr ^o de pinga		1 500
Mai	2	de beneficio de arroz		1 000
	12	1 gr ^o de pinga		1 500
	19	3 K. de carne		1 800
	"	1/2 arr. de cafe		3 000
	31	M. Medico		4 000
	"	Leur		5 000
	6956	pes de cafe que tracta a 15%		104 340
	"	Saldo que recebo	75 740	
			104 340	104 340
Jun.	3	2 K. de carne		1 200
	10	2/2 " " "		1 500
	21	beneficio de arroz		1 000
	24	1/2 arr. de cafe		3 000
	30	23/2 dias de unio a 2000		47 500
		Transp. na pag. n ^o 50	6 700	47 500

Antonio J. Gomes Affonseca

Datas 1917		Debito	Credito
Fevr	9		Transf. da pag. 548 28 900 100 000
"	6	bo de toucinho	600
"	16	" " "	4.000
"	17	2 1/2 " " boi	1.500
"	10	1 gr ^o " pinga	1.400
"	17	1 " " "	0.400
"	10	l. " febra	800
"	23	1 K. " toucinho	1.000
"	28	M. M. dia de Janeiro e Fevereiro para importe de caminho	4.000
"		seu ordenado	5.000
"			100 000
Mar	3	1 gr ^o de pinga	1.500
"	10	1 " " "	1.500
"	10	10 l. " febra	600
"	12	18 K. " toucinho	18.000
"	16	de 1 K. de toucinho perdido a mais	1.000
"	17	4 K. de carne	2.400
"	"	1/2 ca. " cafe	3.000
"	"	10 l. " febra	600
"	24	4 K. " carne	2.400
"	"	1 gr ^o " pinga	1.500
"	"	10 l. " febra	0.600
"	31	de beneficio de carro	1.000
"	"	1 gr ^o de pinga	1.500
"	"	M. Medico	2.000
"	"	seu ordenado	100 000
"	"	Saldo que recebo	211 400
"	"		<u>301 000</u> <u>301 000</u>
Apr.	6	em dinheiro	20.000
"	7	2 K. de carne	1.200
"	14	1 gr ^o " pinga	1.500
"	"	1 curso de carneiro	5.000
"	16	1 viagem de holy em corteio	4.000
"	20	4 K. de toucinho	4.000
"	21	1 gr ^o " pinga	1.500
"	25	de uma viagem p ^a milho	3.000
"	27	1 " " " " "	3.000
"	27	3 K. de toucinho	3.000
"	28	7 1/2 " " carne	4.500
Mai	1	1 carroto p ^a milho	3.000
"	"	seu ordenado de Abril	100 000
"	"	Transf. na folha n ^o 593	53 700 100 000

José Nossatti

Datas 1917		Debito	Credito
Fevr	10		Transf. da pag. 594 2 900
"	"	1 K. de carne	600
"	17	1 " " "	600
"	10	1 gr ^o " pinga	1.400
"	17	1 " " "	1.400
"	10	15 l. " febra	1.200
"	17	15 " " "	1.200
"	18	em dinheiro	30.000
"	24	10 l. de febra	800
"	"	1 gr ^o " pinga	1.400
"	28	12 dias de serviço a 2700	32.400
"	"	12 " " " " 2500	30.000
"	"	4 horas " " " 2000	800
"	"	Saldo que recebo	21.700
"	"		<u>63.200</u> <u>63.200</u>
Fevereiro	28	seu favor	5.000
"	"	importe de caminho	5.000
"	"	Leis	2.500
"	"	M. Medico	2.000
"	"		9.500
"	"	Saldo que recebo	21.700
"	"		<u>12.200</u> <u>21.700</u>
Março	3	2 K. de carne	1.200
"	15	ls. " febra	900
"	1	1 gr ^o de pinga	1.500
"	10	1 " " "	1.500
"	10	" " febra	600
"	17	1 1/2 K. " carne	900
"	20	ls. " febra	1.200
"	18	em dinheiro	40.000
"	24	1 1/2 K. de carne	0.900
"	"	1 gr ^o " pinga	1.500
"	10	l. " febra	600
"	31	15 " " "	900
"	"	1 " " pinga	1.500
"	"		2.500
"	"	M. Medico	2.000
"	14	dias de serviço a 2700	37.800
"	12 1/2	" " " " 2500	31.250
"	3 1/2	horas " " " 2000	700
"	"	Saldo que recebo	19.050
"	"		<u>69.750</u> <u>69.750</u>
"	"		Transf. na folha 562

João Conci

Emilio Garbellini

Datas			Debito	Credito
Fev. 10		Transp. da pag. 367	49.800	100.000
" "	6	kg. de carne	3.600	
" "	5	" " " em 20-1	3.000	
" "	10	" " " " " " " " " " " " "	10.000	
" "	17	20 l. de fuba em 3-2	1.600	
" "	20	" " " " " " " " " " " " "	1.600	
" "		conta da pharmacia do mes de Julho a Fevereiro	63.300	
" "		dinheiro que recebo no dia 15	30.000	
" "		diferença no debito a ff favor		1.000
" "		seu ordenado de janeiro a mais		25.000
" "		quinze dias de serviço de Fevereiro		62.300
" "		M. Medica	2.000	
" "		Rateio	5.000	
" "		Balanco	188.600	
" "		Summa	188.500	188.500
" "		Saldo a seu favor		18.600
" "		1/2 mes de luz	3.750	
" "		Balanco	14.850	
" "		Summa	18.600	18.600

Setem 30		Transp. da pag. n° 404	10.100	
		Rateio	5.000	
		1093 alq. de café que colheo a 5000		546.500
		Balanco	537.400	
			546.500	546.500
Out. 1		Saldo a seu favor		531.400
		no ordeno no Baptista Stecco	531.400	
			531.400	531.400

Jose Donarchi

Datas			Debito	Credito
Fev. 4		Transp. da pag. 337	9.900	
" "		de beneficio de ong	500	
10	1	gr. de pinga	1.400	
17	1	" " "	1.400	
18		em ordem a Baptista Stecco	30.000	
" "		em dinheiro	30.000	
" "		em 27-1 1 gr. de pinga	1.500	
24	1	gr. de pinga	1.400	
28		imposto de camishe	5.000	
" "		Luz	2.500	
" "		M. Medico	2.000	
Mar 3	1	gr. de pinga	1.500	
" 17	1/2	arr. " café	3.000	
" 24	3	kg. " carne	1.800	
" 31	1	gr. de pinga	1.500	
" "		Luz	2.500	
" "		M. Medico	2.000	
" "	8344	pis de café que tracta a 1500		125.160
		Saldo que recebo	27.260	
			125.160	125.160

Abri 7	1	gr. de pinga	1.500	
" "		beneficio de ong	1.000	
" 14	4	kg. de carne	2.400	
" "	1	gr. de pinga	1.500	
" "	1/2	arr. " café	3.000	
" 17		em dinheiro autoantodo	50.000	
" 21	1	gr. de pinga	1.500	
" 28	4	kg. " carne	2.400	
" "	1	gr. de pinga	1.500	
" "	1	chamado medico em 13-3	5.000	
" "	1	" " " " 15-3	5.000	
" "	1	" " " " 21-4	5.000	
" 30	3	dias de serviço a 2000		6.000
Mai 5	3	kg. " carne	1.800	
" "	1	gr. de pinga	1.500	
" 12	1/2	arr. " café	3.000	
" "	1	gr. de pinga	1.500	
" 19	1	" " "	1.500	
" 26	4	kg. " carne	2.400	
" "	1	gr. de pinga	1.600	
" 31		M. Medico	4.000	
		Transp. na folha n° 13	97.100	6.000

Filipeberto (Ferreira) Laranjeira

Datas 1917		Debito	Credito
Fev. 2	1 saizão para ar furo	10 000	
" 17	de beneficio de arroz	500	
28	importo de caminho	5 000	
"	M. Medico	2 000	
"	1 chamado " em 11-1	5 000	
Março 21	beneficio de arroz	500	
31	M. Medico	2 000	
" 4598	pes de café que tracta a 15 rs		68 970
"	Saldo que recebeo	43 970	
		<u>68 970</u>	<u>68 970</u>
Abri. 24	1 carreto p ^a lavour digo p ^a milho	3 000	
28	beneficio de arroz	500	
"	1 l. de pinga	400	
Maio 31	M. Medico	4 000	
4598	pes de café que tracta a 15 rs		68 970
"	Saldo que recebeo	61 070	
		<u>68 970</u>	<u>68 970</u>
Jun 2	de beneficio de arroz	500	
" 24	2 K. de carne	1 200	
Jul 6	beneficio de arroz	500	
31	M. Medico	4 000	
"	1/4 dia de serviço a 2000		500
4598	pes de café que tracta a 15 rs		68 970
"	Saldo que recebeo	68 270	
		<u>69 470</u>	<u>69 470</u>
Agos. 4	beneficio de arroz	500	
31	1/4 dia de serviço a 2000		500
"	3 1/2 horas " " 2000		700
Setem 15	1 l. " pinga	500	
29	beneficio de arroz	500	
30	M. Medico	4 000	
"	Prateo	5 000	
"	603 alg. de café que colheo a 500 rs		301 500
"	Balanceo	292 200	
		<u>302 700</u>	<u>302 700</u>
Out. -1	Saldo a seu favor		292 200
3	M. ortem a Brar Vita Primo	292 200	
		<u>292 200</u>	<u>292 200</u>

José de Farias filha

Datas 1917		Debito	Credito
Fev. 4	Transp. da pag. 309	90 690	
" 1	cepanno	50 000	
18	em dinheiro	30 000	
28	importo de caminho	5 000	
"	M. Medico	2 000	
"	1 chamado " em 27-1	5 000	
Mar 22	1 carreto para milho	3 000	
26	de beneficio de arroz	1 000	
30	de uma viagem de trolly a Linceira	8 000	
31	M. Medico	2 000	
"	1 dia de serviço a 2000		2 000
" 4129	pes de café que tracta a 15 rs		61 935
"	Balanceo		122 755
		<u>186 690</u>	<u>186 690</u>
Abri. 1	Saldo a n. favor		122 755
7	5 K. de carne	3 600	
"	1/2 arr. " café	3 000	
8	em dinheiro	20 000	
12	de um carreto para milho	3 000	
13	2 K. de toucinho	2 000	
14	de um carreto para milho	3 000	
15	em dinheiro	20 000	
21	2 K. de carne	1 200	
24	1 carreto p ^a lavour	3 000	
26	1 " " milho	3 000	
30	1 " " milho	3 000	
Maio 18	1 barr. de boi	3 500	
19	4 K. de carne	2 400	
26	1/2 arr. " café	3 000	
31	M. Medico	4 000	
4129	pes de café que tracta a 15 rs		61 935
"	Balanceo		138 520
		<u>200 455</u>	<u>200 455</u>
Jun 1	Saldo a n. favor		138 520
17	4 K. de carne	2 700	
Jul 31	M. Medico	4 000	
4129	pes de café que tracta a 15 rs		61 935
"	Balanceo		83 285
		<u>145 220</u>	<u>145 220</u>
Agos 1	Saldo a n. favor		83 285
21	em dinheiro adiantado	40 000	
"	Transp. na pag. 11º 135		123 285

Mirioni Luiz

Datas 1917			Debito	Credito
Fev.	16	Transporte da pg. n.º 361	5.000	
"	"	2 1/2 K. de toucinho	2.500	
"	10	1 gr.º de pinga	1.400	
"	10	1 l. " fuba	3.200	
"	17	10 " " "	3.200	
"	"	Remedios no Carlos em 10-1	8.000	
"	23	2 1/2 K. de toucinho	2.500	
"	24	10 l. " fuba	3.200	
"	"	1 gr.º de pinga	1.400	
"	28	importe de caminhão	5.000	
"	"	Leuz	2.500	
"	"	M. Medico	2.000	
"	"	1 chamoado "	5.000	
Mar	3	10 l. de fuba	2.400	
"	9	1 1/2 K. " toucinho	1.500	
"	10	1 gr.º de pinga	1.500	
"	"	10 l. " fuba	2.400	
"	16	2 K. " toucinho	2.000	
"	23	1 1/2 " " "	1.500	
"	24	1 gr.º " pingos	1.500	
"	"	de beneficio de arroz	500	
"	30	3 K. " toucinho	3.000	
"	31	Leuz	2.500	
"	"	M. Medico	2.000	
"	7068	pes de cafe que traxer a 15 rs		106.020
"	"	Saldo que recebo	40.320	
			<u>106.020</u>	<u>106.020</u>
Apr.	6	2 K. de toucinho	2.000	
"	7	1 gr.º " pinga	1.500	
"	10	concreto de uma rocha	1.000	
"	13	1/2 K. de toucinho	500	
"	14	2 " " carne	1.200	
"	"	de beneficio de arroz	500	
"	17	em dinheiro acontado	50.000	
"	21	1 gr.º de pinga	1.500	
"	28	1 l. " "	400	
"	30	2 covatos p.º milho	6.000	
"	"	remedios no Carlos em 23-4	4.000	
Mai	5	1 gr.º de pinga	1.500	
"	18	de beneficio de arroz	500	
"	19	1 gr.º de pinga	1.500	
"	"	Transp. na folha n.º 8	72.100	

Guido Mellosi

Datas			Debito	Credito
Fev.	17	Transporte da pagina n.º 363	2.700	
"	"	2 K. de carne	1.200	
"	28	importe de caminhão	5.000	
"	"	Leuz	2.500	
"	"	M. Medico	2.000	
"	"	23 dias de servico a 2500		57.500
"	"	4 horas " " " 2000		800
"	"	Saldo que recebo	44.900	
			<u>58.300</u>	<u>58.300</u>
Mar	3	2 K. de carne	1.200	
"	9	2 1/2 " " toucinho	2.500	
"	17	2 1/2 " " carne	1.500	
"	18	dinheiro que recebo a mais no pagamento	100	
"	24	2 K. de carne	1.200	
"	31	Leuz	2.500	
"	"	M. Medico	2.000	
"	"	2 1/2 dias de servico a 2500		61.250
"	"	Saldo que recebo	50.250	
			<u>61.250</u>	<u>61.250</u>
Apr.	4	1 carro de lenha	8.000	
"	7	3 K. de carne	1.800	
"	21	em dinheiro	30.000	
"	"	1 caixa para anjo	3.000	
"	"	remedios no Carlos em 10-4	3.500	
"	"	de dois dias de servico que recebo a menos 10 de 9/16		5.000
"	28	2 1/2 K. de carne	1.500	
"	"	remedios no Carlos em 17-4	4.500	
"	"	" " " " 20-4	4.000	
"	30	M. Medico	2.000	
"	"	Leuz	2.500	
"	"	19 3/4 dias de servico a 2500		49.375
"	"	4 1/2 horas " " " 200		900
"	"	Balanco	60.800	5.525
			<u>60.800</u>	<u>60.800</u>
Mai	1	Saldo a " favor	5.525	
"	5	2 K. de carne	1.200	
"	13	em dinheiro acontado	20.000	
"	19	2 K. de carne	1.200	
"	26	2 " " "	1.200	
"	31	M. Medico	2.000	
"	"	Leuz	2.500	
"	"	Transp. na folha n.º 214	33.625	

Jose Ferrinho

1917		Datas		Debito	Credito
Fev.	17		Transporte da pag. n° 319	14 200	
"	3	K.	de carne	1 800	
"	10	1 gr ^o	" pinga	1 400	
"	17	1 "	" "	1 400	
"	10	20 l.	" fuba	1 600	
"	17		de beneficio de arroz	1 000	
"	20		diferença encontrada no primeiro talhao de canna		672
"	"	"	" " segundo " " "		43 836
"	"	"	" " terceiro " " "		23 296
"	"		em dinheiro que recebo	46 400	
"	23		Remedios no Carlos em 14-2	3 500	
"	"		" " " 15-	10 500	
"	24	1 gr ^o	de pinga	1 400	
"	25		para imposto de caminhão	5 000	
"	"		M. Medico	2 000	
"	28	1 chamado	" em 14 de Fev.	5 000	
Mar	10	1 gr ^o	de pinga	1 500	
"	12	29 K.	" toucinho	19 000	
"	24	1 gr ^o	" pinga	1 500	
"	"	1/2 arr.	" café	3 000	
"	31	20 l.	" fuba	1 200	
"	"	1 gr ^o	" pinga	1 500	
Ab.	7	1 "	" "	1 500	
"	"	1/2 K.	de toucinho em 24 de Fev.	4 500	
"	"		M. Medico	2 000	
"	"	7 carros	de canna entregue		14 000
"	"		Falamos		49 096
"	"		Saldo a m favor	130 900	130 900
"	"			49 096	
"	20	2 K.	de toucinho	2 000	
"	21	1 gr ^o	" pinga	1 500	
"	27	2 1/2 K.	" toucinho	2 500	
Mai	4	1 man		1 000	
"	5	1 gr ^o	de pinga	1 500	
"	11	1 man		1 000	
"	12	1 gr ^o	de pinga	1 500	
"	18	1 barr.	" porco	2 000	
"	19	1 gr ^o	" pinga	1 500	
"	25	1 boar.	" boi	3 000	
"	31		M. Medico	2 000	
Jun	1		Saldo a m favor	68 596	
"	3	1 gr ^o	de pinga	1 600	
"	"		Transp. na folha 27	70 196	

Luiz Bussomano

1917		Datas		Debito	Credito
Fev.	17		Trans. da pag. 272	5 400	
"	"	1 gr ^o	de pinga	1 400	
"	24	1 "	" "	1 400	
"	28		imposto de caminhão	5 000	
"	"		M. Medico	2 000	
Mar.	14	3 K.	de carne	1 800	
"	19	1 dia	de serviço no café de Pedro Fulam		2 000
"	20		de beneficio de arroz	2 000	
"	24	4 K.	de carne	2 400	
"	38		M. Medico	2 000	
"	9875		pes de café que tracta a 15 s		148 125
"	"		Saldo que recebo	126 725	
"	"			150 125	150 125
Ab.	7	1/2 K.	de carne	2 700	
"	20	1 dia	de serviço no café de P. Fulam		2 000
"	28	5 K.	de carne	3 000	
"	30		de beneficio de arroz	1 000	
Mai	19	4 K.	de carne	2 400	
"	23	2	carretos p ^a milho	6 000	
"	31		M. Medico	4 000	
"	9875		pes de café que tracta a 15 s		148 125
"	"		Saldo que recebo	131 025	
"	"			150 125	150 125
Jun	3	4 K.	de carne	2 400	
"	10	1 arr.	" café	6 000	
"	12	4	carros de milho a 45s	90 000	
"	"	2	carretos "	6 000	
"	24	4 K.	de carne	2 400	
Jul	6		beneficio de arroz	2 000	
"	8	5 K.	de carne	3 000	
"	15	2 "	" "	1 200	
"	31		M. Medico	4 000	
"	"	1/2 dia	de serviço a 2000		1 000
"	9875		pes de café que tracta a 15 s		148 125
"	"		Saldo que recebo	32 125	
"	"			149 125	149 125
Ag.	19	1 gr ^o	de pinga	1 700	
"	22		em dinheiro adiantado	100 000	
"	25		beneficio de arroz	1 000	
"	26	1 gr ^o	de pinga	1 700	
"	31	1/2 dia	de serviço a 2000		1 000
"	"		Transp. na pag. 145	104 400	1 000

Benedicto Theodoro de Lima

Datas 1917			Debito	Credito
Fev.	10	Transporte da pag. 361	5.000	
"	40	l. de febra	3.200	
17	25	" " "	2.000	
"	1	arr. " cafe	6.000	
23	7 1/2	K. de toucinho	7.500	
24	30	ls. " febra	2.400	
"	28	16 1/2 dias de servico a 2000		33.000
"		imposto de caminho	5.000	
"		M. Medico	2.000	
"		remedio no Carlos em 27-2	5.000	
"	1	chamado Medico em 27-2	5.000	
Mar	3	5 K. de carne	3.000	
"	20	ls. " febra	1.200	
9	3 1/2	K. " toucinho	3.500	
10	1	filto de pinga	0.400	
"	25	" " febra	1.500	
17	25	" " "	1.500	
"		remedios no Carlos em 4-3	8.000	
28		concurso de um enxadas	1.000	
30	3	K. de toucinho	3.000	
31		M. Medico	2.000	
"	3904	pes. de cafe que tracta a 15 s		58.560
"		Saldo que recebeo	23.360	
"			<u>91.560</u>	<u>91.560</u>
"		Saldo a rf. favor		23.360
"	19	dias de servico a 2000		38.000
"		Saldo que recebeo	61.360	
"			<u>61.360</u>	<u>61.360</u>
Abr.	7	6 K. de carne	3.500	
13	2	" " toucinho	2.000	
14	5	" " carne	3.000	
"		beneficio de amor	1.000	
"	27	2 1/2 K. de toucinho	2.500	
28	4	" " carne	2.400	
"		em 16-4- remedios no Carlos	18.500	
"		" 22-4 " " "	4.500	
30	12 1/2	dias de servico a 2000		25.000
Maio	4	de beneficio de amor	1.000	
11	4	K. de toucinho	4.000	
19	5	" " carne	3.000	
25	3	" " toucinho	3.000	
"		Transp. na folha n° 5	45.500	25.000

Antonio Nanci

Datas 1917			Debito	Credito
Fev.	17	Transporte da pag. 409	106.745	
"	18	em ordem a Baptista Stocco	35.000	
"		em dinheiro	35.000	
"	23	8 K. de toucinho	8.000	
24	40	ls. " febra	3.200	
"	1	gr ^o " pinga	1.400	
"	28	imposto de caminho	5.000	
"		Luz	2.500	
"		M. Medico	2.000	
Mar	3	1/2 arr. de cafe	3.000	
"	25	ls. " febra	1.500	
"	1	gr ^o " pinga	1.500	
9	2	K. " toucinho	2.000	
10	1	gr ^o de pinga	1.500	
"	40	ls. " febra	2.400	
17	3	K. " carne	1.800	
"	40	ls. " febra	2.400	
"	1	gr ^o " pinga	1.500	
"	3	dias de servico no seu cafe	6.000	
23	3	K. " toucinho	3.000	
24	3 1/2	" " carne	2.100	
"	1	gr ^o " pinga	1.500	
30	3	K. " toucinho	3.000	
31		de beneficio de amor	1.000	
"	1	gr ^o de pinga	1.500	
"		M. Medico	2.000	
"		Luz	2.500	
"	6072	pes. de cafe que tracta a 15 s		91.080
"		Balanço	239.045	147.965
"			<u>239.045</u>	<u>239.045</u>
Abril	1	Saldo a rf. favor		147.965
6	2 1/2	K. de toucinho	2.500	
7	4	" " carne	2.400	
"	1	gr ^o " pinga	1.500	
"	1/2	arr. " cafe	3.000	
13	1 1/2	K. " toucinho	1.500	
"	1/2	" " figado	300	
14	5	" " carne	3.000	
"	1	gr ^o " pinga	1.500	
15		em dinheiro adiantado	30.000	
"		ordem no Stocco	30.000	
"		Transp. na folha 576	223.665	

João Faria

1917		Datas		Debito	Credito
Fev.	17		Transporte da pag. n° 398	2.000	
	23		Remedios no Carlos em 7-2	7.000	
	"		" " " " 9-2	12.000	
	"		" " " " 19-2	3.000	
	"	2	K. " toucinho	2.000	
	28		importe de caninho	5.000	
	"		For	2.500	
	"		Memorialidade Medica	2.000	
	"	2	chamados "	10.000	
	"	3	dias de servico a 2500		7.500
			Balanco		38.000
				45.500	45.500
			Saldo a n° favor	38.000	
Mar.	11		remedios no Carlos	7.000	
	"	11	" " "	7.000	
	"	28	" " "	7.000	
Abril	1		saldo a n° favor	59.000	
	"	5	2 1/2 K. de toucinho	2.500	
	"	11	em dinheiro	20.000	
	"		remedios no Carlos em 2 "	7.000	
	"	14	" " "	7.500	
Mai	1		Forma	96.000	
	"	4	2 K. de toucinho	2.000	
	"	11	" " "	1.000	
	"	12	1 l. " pinga	400	
	"	18	1 1/2 K. " toucinho	1.500	
	"	19	2 " " carne	1.200	
	"	"	1 l. " pinga	400	
	"	25	1 K. " toucinho	1.000	
	"	26	1 " " carne	600	
	"	"	1 gr ^o " pinga	1.600	
	"	28	7 latas de gardenia varia	1.000	
	"	31	Mo. Medico Mar. Abr. e Maio	6.000	
			Luz	7.500	
	"	14	dias de servico a 2500		35.000
			Balanco		85.200
				120.200	120.200
Jun.	1		Saldo a n° favor	85.200	
	"		de uma ordem no B. Stock	20.000	
	"	3	5 K. de carne	3.000	
	"	10	1 gr ^o " pinga	1.600	
			Transp. na pag. n° 34	109.800	

Alfredo Augusto

		Datas		Debito	Credito
Fev.	17		Transporte da pagina n° 307	19.800	
	10	1/2 arr. de cafe		3.000	
	18	em dinheiro		50.000	
	28	importe de caninho		5.000	
			Mo. Medico	2.000	
Mar	3	25 l. de fuba		1.500	
	"	1	gr ^o de pinga	1.500	
	10	1 l. " "		400	
	"	20	" " fuba	1.200	
	17	20 " " "		1.200	
	"	1	gr ^o " pinga	1.500	
	24	1 l. " "		400	
	31		de beneficio de arroz	500	
	"	1	gr ^o de pinga	1.500	
	"	6920	pes de cafe que tracta a 1500		103.800
	"		Saldo que recibos	12.300	
				103.800	103.800
Abr.	7	1 gr ^o de pinga		1.500	
	"	20	l. " fuba	1.200	
	"	1	cabo machado	1.500	
	14	1 gr ^o " pinga		1.500	
	"	1/2 arr. " cafe		3.000	
	15		em dinheiro	50.000	
	25		de um caneto p ^o milho	3.000	
	28	1 carrito p ^o milho		3.000	
	"	1	gr ^o de pinga	1.500	
	30	1 dia " servico a 2000			2.000
Mai	9		de beneficio de arroz	1.000	
	12	1 gr ^o de pinga		1.500	
	19	2 K. " carne		1.200	
	"	1	gr ^o " pinga	1.500	
	23		convento de uma canocinha	30.000	
	26	7 K. de carne		4.200	
	"	1	gr ^o " pinga	1.600	
	31		Mo. Medico	4.000	
	6920		pes de cafe que tracta a 1500		103.800
			Balanco		5.200
				111.200	111.200
Jun	1		Saldo a n° favor	5.400	
	3	20	ltros de pinga	10.000	
			Transp. na folha n° 33	15.400	

João Bueno

Datas				Debito	Credito
Fev	17	1/2	arr. de café	3 000	
"	28	22 1/2	dias de serviço sendo 6 dias a 2700 e 16 1/2 a 2500		57 450
"			importe de caminhão	5 000	
"			M. Medico	2 000	
"			Saldo que recebo	47 450	
				57 450	57 450
Mar	3	4	K. de carne	2 400	
"	16		remédios no Carlos	7 000	
"	25		" " "	7 000	
"	31		M. Medico	2 000	
"	16		dias de serviço a 2500		40 000
"	1		" " " " 2700		2 700
"			Saldo que recebo		
"			Saldo que recebo	24 300	
				42 700	42 700
Abr	14	2	H. de carne	1 200	
"	28		remédios no Carlos	4 000	
"		1	chamado medico em 12-3	5 000	
"		1	carroto p ^o lenda	3 000	
"	30		M. Medico	2 000	
"	16 1/2		dias de serviço a 2500		41 250
"	5		" " " " 2700		13 500
"	2 1/2		horas " " " 200		500
"			Saldo que recebo	40 050	
				55 250	55 250
Mai	2	1	carro de lenda	8 000	
"	12	1/2	arr. " café	3 000	
"	18	3	K. " toucinho	3 000	
"			remédios no Carlos em 3-5	10 000	
"	26		" " "	8 500	
"	31		M. Medico	2 000	
"			Luz	2 500	
"	9 1/2		dias de serviço a 2700		25 650
"	9		" " " " 2500		22 500
"	1 1/2		horas " " " 200		300
"			Saldo que recebo	11 150	
				48 450	48 450
Jun	2	2 1/2	K. de toucinho	2 500	
"	3	20	l. " fuba	1 200	
"	10	3	l. " toucinho	3 000	
"	17	20	l. " fuba	1 200	
			Transp. na folha n ^o	7 900	37

Sebastião Torrem

Datas				Debito	Credito
Fev	18		em ordem a Baptista Pocco	30 000	
"	23		Remédios no Carlos em 29-1	4 500	
"			" " " " 19-2	5 000	
"	5		K. " toucinho	5 000	
"	28		importe de caminhão	5 000	
"			M. Medico	2 000	
Mar	3		remédios no Carlos	2 000	
"	31		M. Medico	2 000	
"	4531		pes de café que tracta a 1500		67 965
"			Saldo que recebo	12 465	
				67 965	67 965
Abr	15		de uma ordem no Pocco	45 000	
"			remédios no Carlos em 4-4	6 000	
"			" " " " 7-4	8 500	
"			" " " " 9-4	4 500	
"	27	2 1/2	K. de toucinho	2 500	
"		1	chamado medico em 8-4	5 000	
Mai	4	2	K. de toucinho	2 000	
"	11	2	" " "	2 000	
"	12	1	carroto p ^o milho	3 000	
"	13		de uma ordem a Elias Abraham	60 000	
"			remédios no Carlos em 7-5	5 000	
"	31		M. Medico	4 000	
"	4531		pes de café que tracta a 1500		67 965
"			Balanco		79 535
				147 500	147 500
Jun	1		Saldo a m favor	79 535	
"	10		remédios no Carlos	6 000	
"		1	chamado Medico	5 000	
Jul	1		m ordem no B. Pocco	30 000	
"	27		remédios no Carlos	5 000	
"	31		M. Medico	4 000	
"		1/4	de serviço a 2000 por dia		500
"	4531		pes de café que tracta a 1500		67 965
"			Balanco		61 070
				129 535	129 535
Ago	1		Saldo a m favor	61 070	
"		1	chamado Medico em 27-7	5 000	
"	30	1/4	dias de serviço a 2000		500
"		2 1/2	horas " " " 200		500
Setem	5		remédios no Carlos	4 000	
			Transp. na pag. n ^o	70 070	1 000

Francisco Brar Larra

Datas			Debito	Credito
Jan	20	Transporte do livro n.º 7 folha n.º 199	4 100	
"	16	1 K. de toucinho	1 000	
"	17	5 l. " febrá	400	
"	23	2½ K. " toucinho	2 500	
"	28	importe de camicho	5 000	
"	"	Luz	2 500	
"	"	M. Medico	2 000	
"	"	M. mensalidade		100 000
"	"	Saldo que recebo	82 200	
			<u>100 000</u>	<u>100 000</u>
Mar	3	2 K. de carne	1 200	
"	10	ls " febrá	600	
"	9	2½ K. " toucinho	2 500	
"	10	¼ arr. " café	3 000	
"	10	l. " febrá	600	
"	16	1 barrigada	1 000	
"	17	1½ K. de carne	900	
"	23	2½ " " toucinho	2 500	
"	24	1 " " carne	600	
"	31	Luz	2 500	
"	"	Mensualidade Medico	2 000	
"	"	M. ordenado		100 000
"	"	Saldo que recebo	82 600	
			<u>100 000</u>	<u>100 000</u>
Apr	2	1 carro de lenha	8 000	
"	6	2 K. " toucinho	2 000	
"	7	2 " " carne	1 200	
"	14	1 " " "	600	
"	20	2 " " toucinho	2 000	
"	21	2 " " carne	1 200	
"	27	1 barrigada	1 500	
"	28	1 K. de carne	600	
"	30	M. Medico	2 000	
"	"	Luz	2 500	
"	"	M. sem ordenado		100 000
"	"	Saldo que recebo	78 400	
			<u>100 000</u>	<u>100 000</u>
Mai	5	1 K. de carne	600	
"	11	3 " " toucinho	3 000	
"	19	2 K. " carne	1 200	
"	26	1 " " "	600	
"	"	Transporte no folha n.º 9	5 400	

Antonio Franco de Moraes

Datas			Debito	Credito
Fev	23	Transporte da folha n.º 423	6 000	
"	"	Remedios no Carlos p.º Flaminio em 13-1	7 000	
"	4	K. de toucinho	4 000	
"	28	importe de camicho	5 000	
"	"	Luz	2 500	
"	"	M. Medico	2 000	
"	1	chamado "	5 000	
"	24	diás de serviço a 3000		72 000
"	23¼	" " " " 1500 do Cerario		35 625
"	2	horas " " " 100 " "		200
"	4	diás " " " 2500 " Flaminio		10 000
"	"	Saldo que recebo	84 325	
			<u>117 825</u>	<u>117 825</u>
Mar	3	15 ls de febrá	900	
"	1	gr.º " pinga	1 500	
"	16	2 K. " toucinho	2 000	
"	17	3 " " carne	1 800	
"	18	arr. " café	3 000	
"	15	ls " febrá	900	
"	1	gr.º " pinga	1 500	
"	21	de um carro de lenha	8 000	
"	24	3 K. de carne	1 800	
"	31	1 gr.º " pinga	1 500	
"	"	Luz	2 500	
"	"	M. Medico	2 000	
"	26¼	diás de serviço a 3000		78 750
"	17¼	" " " " 2500 do Flaminio		43 125
"	24½	" " " " 1500 " Cerario		36 750
"	3½	horas " " " 100 res "		350
"	"	Saldo que recebo	131 575	
			<u>158 975</u>	<u>158 975</u>
Apr	7	1½ K. de carne	2 700	
"	15	l. de febrá	900	
"	13	2 K. " toucinho	2 000	
"	1	roan	1 000	
"	14	15 l. de febrá	900	
"	1	gr.º " pinga	1 500	
"	20	3 K. " toucinho	3 000	
"	21	½ arr. " café	3 000	
"	28	3 K. " carne	1 800	
"	15	l. " febrá	900	
"	"	Transp. no folha n.º 580	17 700	

Ariceto Lamiro

Datas				Debito	Credito
1917					
Fev	23	Transporte da pag.	389	11 700	
	23	imposto de camincho		5 000	
	"	Luz		2 500	
	"	M. Medica		2 000	
	23	dias de servico a 2500			57 500
	"	2 horas " " " 2000 ^s			400
	"	Saldo que recebeo		36 700	
				<u>57 900</u>	<u>57 900</u>
Mar	3	2 K. de carne		1 200	
	"	1 l. " pinga		400	
	"	1 carro de lenha		8 000	
	9	1 K. " toucinho		1 000	
	17	2 1/2 " " carne		1 500	
	21	2 1/2 " " "		1 500	
	31	Luz		2 500	
	"	M. Medico		2 000	
	"	28 dias de servico a 2500			70 000
	"	3 1/2 horas " " " 2000 ^s			700
	"	Saldo que recebeo		52 600	
				<u>70 700</u>	<u>70 700</u>
Abil	6	2 K. de toucinho		2 000	
	"	1 rocan		1 000	
	7	2 K. de carne		1 200	
	"	1 l. " pinga		400	
	14	1/2 arr. " cafe		3 000	
	17	de beneficio em comor		1 000	
	21	1 p ^o de pinga		1 500	
	26	em dinheiro		20 000	
	"	1 coracao p ^o anjo		3 000	
	30	de Luz		2 500	
	"	M. Medico		2 000	
	"	20 1/2 dias de servico a 2500			50 625
	"	4 1/2 horas " " " 200			900
	"	Saldo que recebeo		13 925	
				<u>51 525</u>	<u>51 525</u>
Maio	4	3 1/2 K. de toucinho		3 500	
	5	2 " " carne		1 200	
	"	1 p ^o " pinga		1 500	
	12	em dinheiro ascantado		10 000	
	19	1 p ^o de pinga		1 500	
	31	M. Medico		2 000	
	"	Transp. na folha n ^o	112	19 700	

Francisco Benedicto dos Santos

Datas				Debito	Credito
1917					
Fev	23	Transporte da pag.	419	16 700	
	"	1 rocan		1 000	
	25	em dinheiro		20 000	
	28	imposto de camincho		5 000	
	"	M. Medica		2 000	
	"	19 dias de servico a 2500			47 500
	"	ordenado do Sebastiao			15 600
	"	Saldo que recebeo		18 400	
				<u>63 100</u>	<u>63 100</u>
Mar	3	2 K. de carne		1 200	
	"	pacovela		300	
Mar	"	1/2 arr. de cafe		3 000	
	"	15 ls. " fuba		900	
	9	1 barrigada de porco		2 500	
	10	20 ls. de fuba		1 200	
	17	3 1/2 K. " toucinho digo carne		2 100	
	18	em dinheiro		25 000	
	23	2 K. de toucinho		2 000	
	24	2 1/2 " " carne		1 500	
	"	1 coracao		800	
	"	20 ls. de fuba		1 200	
	31	2 K. " toucinho		2 000	
	"	M. Medica		2 000	
	"	17 1/2 dias de servico a 2500			43 750
	"	1 " " " " 2700			2 700
	"	21 " " ordenado do Sebastiao			12 600
	"	Saldo que recebeo		13 350	
				<u>59 050</u>	<u>59 050</u>
Abri	1	de uma ordem no Bar. Vitor Trino		20 000	
	5	2 K. de toucinho		2 000	
	"	1 barrigada de porco		2 000	
	"	1 coracao de boi		1 000	
	13	2 K. de toucinho		2 000	
	14	3 " " carne		1 800	
	"	10 ls. " fuba		600	
	15	em dinheiro ascantado		15 000	
	20	2 1/2 K. de toucinho		2 500	
	"	1 coracao de boi		1 000	
	21	3 1/2 K. de carne		2 100	
	27	2 " " toucinho		2 000	
	"	1 coracao de boi		1 000	
	"	Transporte na folha	581	53 000	

José Jamaité

Datas 1917		Debito	Credito
Fev.	24	Transporte da folha nº 383	6 700
"	"	1/2 an de café	3 000
"	28	para importe de caminhão	5 000
"	"	Luz	2 500
"	"	M. Medico	2 000
"	24	2 dias de serviço a 2500	60 000
"	"	2 horas " " " 2000	4000
"	"	Saldo que recebeu	41 200
		<u>60 200</u>	<u>60 400</u>
Mar	2	2 K. de toucinho	2 000
"	3	1 grão de pinga	1 500
"	5	1 viagem de lenha	3 000
"	10	1 l. de pinga	400
"	15	" " fuba	900
"	16	1/2 K " toucinho	1 500
"	17	1 fuba de pinga	400
"	23	1/2 K " toucinho	1 500
"	24	1 l. " pinga	400
"	29	" " fuba	1 200
"	30	2 K. " toucinho	2 000
"	31	M. Medico	2 000
"	"	Luz	2 500
"	"	2 1/2 dia de serviço a 2500	53 750
"	"	3 " " " " 2700	8 100
"	"	2 1/2 horas " " " 2000	500
"	"	Saldo que recebeu	43 050
		<u>62 350</u>	<u>62 350</u>
Abr.	7	1 l. de pinga	400
"	21	2 K. " carne	1 200
"	15	l. " fuba	900
"	1	" " pinga	400
"	28	2 K. " carne	1 200
"	1	grão " pinga	1 500
"	30	M. Medico	2 000
"	"	Luz	2 500
"	"	12 dias de serviço a 2700	32 400
"	"	6 1/2 " " " " 2500	16 250
"	"	4 1/2 horas " " " 200	900
"	"	Saldo que recebeu	39 450
		<u>49 550</u>	<u>49 550</u>

Tonin Nicodemo

Datas 1917		Debito	Credito
Fev.	24	Transporte da folha 299	3 900
"	28	importe de caminhão	5 000
"	"	M. Medico	2 000
Mar	3	1 grão de pinga	1 500
"	17	1 barrigada de boi	2 500
"	"	1 grão de pinga	1 500
"	31	" " "	1 500
"	"	M. Medico	2 000
"	"	1 dia de serviço	2 000
"	"	5495 pes de café que tracta a 1500	82 425
"	"	Saldo que recebeu	64 525
		<u>84 425</u>	<u>84 425</u>
Abr.	7	2 K. de carne	1 200
"	"	1 l. " pinga	400
"	14	1 grão " "	1 500
"	"	beneficio de arroz	1 000
"	28	1 grão de pinga	1 500
"	30	2 dias de serviço a 2000	4 000
Maio	12	1 grão " pinga	1 500
"	26	1 " " "	1 600
"	31	M. Medico	4 000
"	"	1 dia de serviço a 2000	2 000
"	"	5495 pes " café que tracta a 1500	82 425
"	"	Saldo que recebeu	75 725
		<u>88 425</u>	<u>88 425</u>
Jun	10	1 grão de pinga	1 600
"	24	1 " " "	1 700
Jul	8	1 " " "	1 700
"	22	1 " " "	1 700
"	29	1 " " "	1 700
"	31	M. Medico	4 000
"	"	4 1/2 dia de serviço a 2000	8 500
"	"	5495 pes " café que tracta a 1500	82 425
"	"	Saldo que recebeu	78 525
		<u>90 925</u>	<u>90 925</u>
Ago	8	1 cacão de sefundo	10 000
"	12	1 grão " pinga	1 700
"	13	beneficio de arroz	1 000
"	19	1 l. de pinga	500
"	"	1 chernado Medico em 4-8	5 100
"	"	" " " " 5 "	5 000
"	"	Transporte por reg. nº 119	23 200

Francisco Rodrigues

Datas				Debito	Credito
1917					
Fev.	28	Transp. da folha	418	12 800	
"	"	Luz		2 500	
"	"	M. Medico		2 000	
"	23 1/2	dias de serviço a 2500			58 125
"	24	" " " " 1500 do M ^{el}			36 000
"	4	horas " " " 100 " "			400
"	24	dias " " " 1000 " Jo ^{im}			24 000
"	4	horas " " " 100 " "			400
"	"	Saldo que recebo		101 625	
"	"			118 925	118 925
"	"	ordem do J ^o		17 400	17 400
Fev.	28	Saldo que recebo		136 325	136 325
Março	3	3 K. de carne		1 800	
"	10	1 gal ^o de pinga		1 500	
"	17	3 K " carne		1 800	
"	18	simheio que recebo a mais no pagamento		1 000	
"	31	Luz		2 500	
"	"	M. Medico		2 000	
"	21 1/2	dias de serviço a 2500			53 750
"	19 1/2	" " " " 1500 do M ^{el}			29 250
"	3 1/2	horas " " " 100 " "			350
"	26	dias " " " 1000 " Joaquin			26 000
"	3 1/2	horas " " " 100 " "			350
"	"	ordem do João tendo 4 falhas			15 600
"	"	Saldo que recebo		114 700	
"	"			125 300	125 300
Apr.	2	1 carro de lenha		8 000	
"	7	3 1/2 K. de carne		2 100	
"	"	1/2 " " fígado		300	
"	"	1 b. " pinga		400	
"	30	" " fubá		1 800	
"	21	1/2 arr. de café		3 000	
"	30	M. Medico		2 000	
"	"	Luz		2 500	
"	23 1/2	dias de serviço a 2500			58 750
"	12 1/2	" " " " a 1500 do M ^{el}			18 750
"	2	horas de " " 100 " "			200
"	23 1/2	dias de " " 1000 " Jo ^{im}			23 500
"	4 1/2	horas " " " 100 " "			450
"	"	Transp. na folha	586	20 100	101 650

Antonio Cardoso

Datas				Debito	Credito
1917					
Fev.	28	imposto de caminho	(folha 290)	5 000	
"	"	Luz		2 500	
"	"	M. Medico		2 000	
"	24	dias de serviço a 3500			84 000
"	"	Saldo que recebo		74 500	
"	"			84 000	84 000
Mar.	10	1 plancha de 2x40		2 000	
"	"	1 taboia		3 000	
"	31	Luz		2 500	
"	"	M. Medico		2 000	51 625
"	14 1/2	dias de serviço a 3500			
"	"	Saldo que recebo		42 125	
"	"			51 625	51 625
Apr.	30	M. Medico		2 000	
"	"	Luz		2 500	
"	23 1/2	dias de serviço a 3500			82 250
"	"	Saldo que recebo		77 750	
"	"			82 250	82 250
Maio	31	M. Medico		2 000	
"	"	Luz		2 500	
"	26	dias de serviço a 3500			91 000
"	"	Saldo que recebo		86 500	
"	"			91 000	91 000
Jun	30	M. Medico		2 000	
"	"	Luz		2 500	
"	25	dias de serviço a 3500			87 500
"	"	Saldo que recebo		83 000	
"	"			87 500	87 500
Jul	28	1 arr. de café		6 000	
"	31	M. Medico		2 000	
"	"	Luz		2 500	
"	26	dias de serviço a 3500			91 000
"	"	Saldo que recebo		80 500	
"	"			91 000	91 000
Ag.	31	de café		2 000	
"	"	Luz		2 500	
"	"	M. Medico		2 000	
"	26	dias de serviço a 3500			91 000
"	"	Saldo que recebo		84 500	
"	"			91 000	91 000

5 { } { }

João Luxiani

Datas			Debito	Credito
Fev	2	Transporte da folha 123	5 000	
"	"	M. Medico	2 000	
Mar	31	" "	2 000	
"	31	pes de café que tracta a 15 ^{rs}		51 645
"	"	Saldo que recebeo	42 645	
			<u>51 645</u>	<u>51 645</u>
Maio	26	1 gal de pinga	1 600	
"	31	M. Medico	4 000	
"	31	pes de café que tracta a 15 ^{rs}		51 645
"	"	Saldo que recebeo	416 045	
			<u>51 645</u>	<u>51 645</u>
Jul	31	M. Medico	4 000	
"	"	1/2 dias de serviço a 2000		500
"	"	3143 pes de café que tracta a 15 ^{rs}		51 645
"	"	Saldo que recebeo	118 145	
			<u>52 145</u>	<u>52 145</u>
Ago	5	2 1/2 K. de carne	1 500	
"	19	2 1/2 " " "	1 500	
"	31	7 dias de serviço a 2000		14 000
"	"	3/2 horas " " " 200		700
Set	20	1 gal de pinga	1 700	
"	31	M. Medico	6 000	
"	"	Renteo	5 000	
"	"	392 alg. de café que colheo a 500 ^{rs}		196 000
"	"	Saldo que recebeo	194 700	
			<u>210 400</u>	<u>210 700</u>
Dezem	31	M. Medico	4 000	
"	"	1959 pes de café que tracta a 20 ^{rs}		39 040
"	"	1184 " " " " " 15 ^{rs}		22 260
"	"	Saldo que recebeo	57 300	
			<u>61 300</u>	<u>61 300</u>
Fev	28	M. Medico	4 000	
"	"	imposto de caminho	5 000	
"	"	1959 pes de café que tracta a 20 ^{rs}		39 040
"	"	1184 " " " " " 15 ^{rs}		22 260
"	"	Saldo que recebeo	52 300	
			<u>61 300</u>	<u>61 300</u>
Mar	16	1 gal de pinga	1 700	
Ab	30	M. Medico	4 000	
"	"	1959 pes de café que tracta a 20 ^{rs}		39 040
"	"	1184 " " " " " 15 ^{rs}		22 260
"	"	Transp. na pag. n°	5 700	61 300

Germano Wendel

Datas			Debito	Credito
Fev	28	Transporte da folha n° 267	11 500	
"	"	M. Medico	2 000	
Mar	3	3 1/2 K. carne	2 100	
"	24	1 l. de pinga	400	
"	"	1/2 arr. de café	3 000	
"	31	M. Medico	2 000	
"	"	6383 pes de café que tracta a 15 ^{rs}		95 745
"	"	Saldo que recebeo	74 745	
			<u>95 745</u>	<u>95 745</u>
Ab	14	3 K de carne	1 800	
"	"	beneficio de arroz	2 000	
"	28	1/2 arr. de café	3 000	
"	"	1 l. " pinga	400	
Maio	12	1 " " "	400	
"	19	3 1/2 K. " carne	2 100	
"	24	1 carro de lenha	8 000	
"	31	M. Medico	4 000	
"	"	6383 pes de café que tracta a 15 ^{rs}		95 745
"	"	Saldo que recebeo	74 045	
			<u>95 745</u>	<u>95 745</u>
Jun	3	2 K. de carne	1 200	
"	"	1 l. " pinga	500	
"	"	1/2 arr. de café	3 000	
"	10	1 l. " pinga	500	
"	24	1 " " "	500	
Jul	7	beneficio de arroz	1 000	
"	8	2 K. de carne	1 200	
"	"	1 l. " pinga	500	
"	"	1/2 arr. de café	3 000	
"	22	1 l. " pinga	500	
"	29	1 " " "	500	
"	31	M. Medico	4 000	
"	"	2 1/2 dias de serviço a 2000		5 000
"	"	6383 pes de café que tracta a 15 ^{rs}		95 745
"	"	Saldo que recebeo	84 345	
			<u>100 745</u>	<u>100 745</u>
Ago	5	2 K. de carne	1 200	
"	12	1/2 arr. de café	3 000	
"	"	1 l. " pinga	500	
"	31	7 dias de serviço a 2000		14 000
"	"	3 1/2 horas " " " 200		700
"	"	Transp. na pag. n°	4 700	14 700

Laudelino M^{te} Hilario

Datas			Debito	Credito
Fev.	28	Transporte da folha 334	143 405	
"	"	M. Medico	2 000	
Mar	3	ls de febra	1 800	
"	1	gr ^{as} de pinga	1 500	
"	10	1/2 arr. de cafe	3 000	
"	15	remedios no Carlos	4 500	
"	24	1 gr ^{as} de pinga	1 500	
"	31	de beneficio de arroz	1 000	
"	"	M. Medico	2 000	
"	1	dia de servico a 2000		2 000
"	6547	pes de cafe que tracta a 15 rs		98 205
"	"	Balanço		60 500
			<u>160 705</u>	<u>160 705</u>
Abril	1	Saldo a meu favor	60 500	
"	7	2 H. de carne	1 200	
"	1	gr ^{as} de pinga	1 500	
"	14	1 curada de boi	1 000	
"	24	1 curato p ^{ra} lenha	3 000	
"	25	1 " " " lenha	3 000	
"	28	1 gr ^{as} de pinga	1 500	
"	30	3 dias de servico a 2000		6 000
Maio	4	2 H. de toucinho	2 000	
"	1	barrigador de boi	2 500	
"	5	beneficio de arroz	1 000	
"	11	2 H. de toucinho	2 000	
"	26	3 " " carne	1 800	
"	1	gr ^{as} de pinga	1 600	
"	29	beneficio de arroz	1 000	
"	31	M. Medico	4 000	
"	9/4	dias de servico a 2000		18 500
"	6547	pes de cafe que tracta a 2000		98 205
			<u>35 105</u>	
			<u>122 705</u>	<u>122 705</u>
Jun	10	1 gr ^{as} de pinga	1 600	
"	23	beneficio de arroz	1 000	
"	23	4/2 H. de toucinho	4 500	
"	24	1 l. de pinga	500	
Jul	1	1 gr ^{as} " "	1 700	
"	"	em dimbeiro	60 000	
"	23	beneficio de arroz	500	
"	30	M. Medico	4 000	
"	"	Transp. 1 ^o pag. n ^o 86	73 800	

Viuva Margarida Glos

Datas			Debito	Credito
Fev.	28	importo de caminho da f. 195	5 000	
"	"	M. Medico	2 000	
Mar	31	" "	2 000	
"	5511	pes de cafe que tracta a 15 rs		82 665
"	"	Saldo que recebo	73 665	
			<u>82 665</u>	<u>82 665</u>
Abri	2	de beneficio de arroz	500	
"	14	1 l. de pinga	400	
"	28	beneficio de arroz	500	
Maio	19	1 l. de pinga	400	
"	31	M. Medico	4 000	
"	5511	pes de cafe que tracta a 15 rs		82 665
"	"	Saldo que recebo	76 865	
			<u>82 665</u>	<u>82 665</u>
Jun	2	de beneficio de arroz	500	
"	24	3 H. de carne	1 800	
Jul	9	beneficio de arroz	500	
"	31	M. Medico	4 000	
"	1/2	dia de servico a 2000		1 000
"	5511	pes de cafe que tracta a 15 rs		82 665
"	"	Saldo que recebo	76 865	
			<u>83 665</u>	<u>83 665</u>
Agos	6	beneficio de arroz	500	
"	31	1/2 dia de servico a 2000		1 000
"	3 1/2	horas " " " 200		700
Setem	22	1 l. de pinga	0 500	
"	29	1 " " "	500	
"	30	M. Medico	4 000	
"	"	Ratio	5 000	
"	836	alg. de cafe que colcho a 500 rs		418 000
			<u>409 200</u>	
			<u>419 700</u>	<u>419 700</u>
Out.	1	Saldo a meu favor		409 200
"	3	M. ordem a favor Srta Primo	409 200	
			<u>409 200</u>	<u>409 200</u>

Emilio da Cruz I

Datas			Debito	Credito
Fev.	28	Transporte da folha nº 412	251 895	26 900
"	"	remedio no Carlos em 25-2	1 900	
Mar.	2	3 K. de toucinho	3 000	
"	1	barrigada de boi	2 500	
"	3	3 K. de carne	1 800	
"	30	ls. " fuba	1 800	
"	1	" " pinga	400	
"	10	" " "	400	
"	20	" " fuba	2 400	
"	16	2 K. " toucinho	2 000	
"	17	3 " " carne	1 800	
"	35	ls. " fuba	2 100	
"	"	remedios no Carlos em 12-3	3 000	
"	23	2 K. de toucinho	2 000	
"	24	3½ " " carne	2 100	
"	"	35 ls. " fuba	2 100	
"	25	em dinheiro	15 000	
"	30	3 K. de toucinho	3 000	
"	31	de beneficio ou error	1 000	
"	35	ls. " fuba	2 100	
"	1	" " pinga	400	
"	"	M. Medico	2 000	
"	4/24	pis de cafe que tracta a 15%		61 860
"	"	Balanço		215 935
			<u>304 695</u>	<u>304 695</u>
Ab.	1	Saldo a n.p. favor	215 935	
"	6	2½ K. de toucinho	2 500	
"	7	35 l. " fuba	2 100	
"	13	1½ K. " toucinho	1 500	
"	14	1 l. " pinga	400	
"	15	de uma ordem no Brar	50 000	
"	16	" concerto de 2 exactas	2 000	
"	21	4 K. de carne	2 400	
"	"	de um caretto para milho em 18-4	3 000	
"	23	" " " " "	3 000	
"	27	2½ K. de toucinho	2 500	
"	28	1 l. " pinga	400	
"	"	difference que recebo a menos no pagamento		12 750
"	29	pagou um carro de milho que levei em 31-10-916 da F. ^a		
"	"	remedios no Carlos em 24-4	1 200	
"	"	" " " " 25-4	2 000	
Transp. na folha 591			288 935	12 750

Antonio Pires

Datas			Debito	Credito
Fev.	28	Transporte de folha 452	53 000	151 050
"	1	dia de servico de Olegario a 2700 e 4 dias a 2000		3 500
"	24	diaria " " Napoleão " 10000 e 4 " " 100		24 400
"	"	Saldo que recebo	125 950	
			<u>178 950</u>	<u>178 950</u>
Mar.	3	4 K. de carne	2 400	
"	3	10 l. " fuba	600	
"	1	" " pinga	400	
"	10	¼ av. " cafe	3 000	
"	1	l. " pinga	400	
"	10	" " fuba	600	
"	16	3 K. " toucinho	3 000	
"	17	2 " " carne	1 200	
"	10	ls. " de fuba	600	
"	"	remedios no Carlos em 1 em 10 e em 13 de Março	27 000	
"	23	3½ K. de toucinho	3 500	
"	24	3 " " carne	1 800	
"	"	1 l. " pinga	400	
"	10	" " fuba	600	
"	"	de um carro de lenha	8 000	
"	"	em 21-3 remedios no Carlos	8 500	
"	31	1 l. de pinga	400	
"	"	M. Medico	2 000	
"	"	Luz	2 500	
"	7	dias de servico a 2500		17 500
"	2	" " " " 2700		5 400
"	20	" " " " 2500 de Olegario		50 000
"	3½	horas " " " 2000 " "		700
"	15	dias " " " 2500 " F. ^o		37 500
"	4½	" " " " 2700 " "		12 150
"	3½	horas " " " 2000 " "		700
"	27	dias " " " 1000 " Napoleão		27 000
"	3½	horas " " " 100 " "		350
"	"	Saldo que recebo	84 400	
			<u>151 300</u>	<u>151 300</u>
Ab.	6	2 K. de toucinho	2 000	
"	7	2 " " carne	1 200	
"	"	½ av. " cafe	3 000	
"	13	2½ K. " toucinho	2 500	
"	14	10 l. " fuba	600	
"	"	remedios no Carlos em 4-4	15 500	
"	"	Transp. na folha nº 577	24 800	

Benedicto Lopes

1917		Datas	Debito	Credito
Fev	23	Transporte na folha n.º 430		
"	"	Saldo a rf. favor	23 375	
Mar	3	10 lb. de feijão	600	
"	3	K. " carne	1 800	
"	9	2½ " " toucinho	2 500	
"	10	1 l. " pinga	400	
"	10	" " feijão	600	
"	16	2½ K. " toucinho	2 500	
"	17	1 l. " pinga	400	
"	19	em uma ordem no Prar Vitor S.º	25 000	
"	23	3 K. de toucinho	3 000	
"	24	1½ " " carne	900	
"	"	1 l. " pinga	400	
"	"	½ arr. " café	3 000	
"	"	20 l. " feijão	1 200	
"	30	1½ K. " toucinho	1 500	
"	31	em dinheiro	5 000	
"	"	Luz	2 500	
"	"	M. Medico	2 000	
"	"	23½ dias de serviço a 2500		58 750
"	"	Balance		17 925
			76 675	76 675
Abril	1	Saldo a rf. favor	17 925	
"	6	2 K. de toucinho	2 000	
"	"	1 " " feijão	600	
"	7	2 " " carne	1 200	
"	13	2½ " " toucinho	2 500	
"	14	1 " " carne	600	
"	"	5 l. " feijão	300	
"	15	1 " " pinga, e em dinheiro	20 400	
"	21	2½ K. " carne	1 500	
"	"	1 l. " pinga	400	
"	27	2 K. " toucinho	2 000	
"	28	4 " " carne	2 400	
"	"	10 l. " feijão	600	
"	30	M. Medico	2 000	
"	"	Luz	2 500	
"	"	20¼ dias de serviço a 2500		50 625
"	"	4½ horas " " " 200		900
"	"	Balance		5 400
			56 925	56 925
Maio	1	Saldo a rf. favor	5 400	

Baptista Bussanaro

1917		Datas	Debito	Credito
Fev	28	Transporte na folha 277	7 000	35 100
"	"	11 dias de serviço a 2500		27 500
"	"	4 horas " " " 200		800
"	"	Saldo que recebo	56 400	
			63 400	63 400
Mar	31	M. Medico	2 000	
"	"	18 dias de serviço a 2700		48 600
"	"	8 " " " " 2500 e mais 3 h. de serviço a 200		20 700
"	"	Saldo que recebo	67 300	
			69 300	69 300
Abr	30	M. Medico	2 000	
"	"	20½ dias de serviço a 2700		55 350
"	"	3 " " " " 2500		7 500
"	"	4½ horas " " " 200		900
"	"	Saldo que recebo	61 750	
			63 750	63 750
Maio	31	M. Medico	2 000	
"	"	19 dias de serviço a 2700		51 300
"	"	6¼ " " " " 2500		15 625
"	"	1½ horas " " " 200		300
"	"	Saldo que recebo	65 225	
			67 225	67 225
Jun	30	M. Medico	2 000	
"	"	24 dias de serviço a 2700		64 800
"	"	10½ horas " " " 200		2 100
"	"	Saldo que recebo	64 900	
			66 900	66 900
Jul	31	M. Medico	2 000	
"	"	28 dias de serviço a 2700		75 600
"	"	11½ horas " " " 200		2 300
"	"	Saldo que recebo	75 900	
			77 900	77 900
Ago	31	M. Medico	2 000	
"	"	26 dias de serviço a 2700		70 200
"	"	6½ horas " " " 200		1 300
"	"	Saldo que recebo	69 500	
			71 500	71 500
Setem	30	M. Medico	2 000	
"	"	27 dias de serviço a 2700		72 900
"	"	8 horas " " " 200		1 600
"	"	Saldo que recebo	72 500	
			74 500	74 500

Rossetti Francesco

1917		Debito		Credito	
Datas					
Fev.	28	Transporte da folha	400	28 100	60 000
"	"	4 horas de serviço a 200 ^{rs} do Baptista			800
Mar.	3	2 K. de carne		1 200	
"	"	2 gr ^{as} de pinga		3 000	
"	10	1 " " "		1 500	
"	17	2 K. " carne		1 200	
"	"	1 gr ^{as} " pinga		1 500	
"	24	1 " " "		1 500	
"	31	1 " " "		1 500	
"	"	Luz		2 500	
"	"	M. Medico		2 000	
"	"	26 ¹ / ₂ dias de serviço a 2500 ou Baptista			66 250
"	"	3 ¹ / ₂ horas " " 200 " "			700
"	"	11764 pes de café que tracta a 15 ^{rs}			176 460
"	"	Saldo que recebo		260 210	
				<u>304 210</u>	<u>304 210</u>
Abr.	7	2 K. de carne		1 200	
"	"	2 gr ^{as} " pinga		3 000	
"	14	1 " " "		1 500	
"	21	7 ¹ / ₂ K. " carne		4 500	
"	"	1 gr ^{as} " pinga		1 500	
"	28	2 K. " carne		1 200	
"	"	2 gr ^{as} " pinga		3 000	
"	"	1 chamado medico em 18-3		5 000	
"	"	1 " " " 4-4		5 000	
"	"	1 " " " 8-4		5 000	
"	30	23 ¹ / ₂ dias de serviço de Baptista a 2500			58 750
"	"	4 ¹ / ₂ horas " " " " 200			900
Mai	19	2 garra ^{as} de pinga		3 000	
"	"	beneficio de arroz		1 000	
"	19	3 ¹ / ₂ K. de carne		2 100	
"	"	1 gr ^{as} " pinga		1 500	
"	26	4 K. " carne		2 400	
"	"	beneficio de arroz		1 000	
"	"	2 gr ^{as} de pinga		3 200	
"	31	M. Medico		4 000	
"	"	Luz		5 000	
"	"	25 ¹ / ₂ dias de serviço do Baptista a 2500			63 125
"	"	1 ¹ / ₂ horas " " " " 200			300
"	"	11764 pes de café que tracta a 15 ^{rs}			176 460
"	"	Saldo que recebo		245 135	
				<u>299 535</u>	<u>299 535</u>

Antonio Marutti

1917		Debito		Credito	
Datas					
Mar	3	2 K. de carne		1 200	
"	17	2 ¹ / ₂ " " "		1 500	
"	24	4 " " "		2 400	
"	31	Luz		2 500	
"	"	M. Medico		2 000	
"	"	20 ¹ / ₂ dias de serviço a 5000			103 750
"	"	Saldo que recebo		94 150	
				<u>103 750</u>	<u>103 750</u>
Abr.	7	3 K. de carne		1 800	
"	14	2 " " "		1 200	
"	21	3 " " "		1 800	
"	28	2 ¹ / ₂ " " "		1 500	
"	"	1 chamado medico em 28-3		5 000	
"	"	1 " " " 11-4		5 000	
"	30	M. Medico		2 000	
"	"	Luz e leite		7 500	
"	"	18 ¹ / ₂ dias de serviço a 5000			93 750
"	"	Saldo que recebo		67 950	
				<u>93 750</u>	<u>93 750</u>
Mai	2	1 carro de lenha		8 000	
"	5	2 ¹ / ₂ K. de carne		1 500	
"	"	1 gr ^{as} " pinga		1 500	
"	"	1 ¹ / ₂ car. " café		3 000	
"	10	1 taboia de cabreira		4 000	
"	19	2 ¹ / ₂ K. de carne		1 500	
"	"	1 gr ^{as} " pinga		1 500	
"	26	2 ¹ / ₂ K. " carne		1 500	
"	31	M. Medico		2 000	
"	"	Luz e leite		7 500	
"	"	23 ¹ / ₂ dias de serviço a 5000			128 750
"	"	Saldo que recebo		96 750	
				<u>128 750</u>	<u>128 750</u>
Jun	1	de reapertar 2 rodas de remitrolly		6 000	
"	3	3 K. de carne		1 800	
"	"	1 gr ^{as} " pinga		1 600	
"	10	2 ¹ / ₂ K. " carne		1 500	
"	17	3 " " "		1 800	
"	"	1 gr ^{as} " pinga		1 700	
"	18	beneficio de arroz		1 000	
"	24	1 K. de carne		600	
"	30	M. Medico		2 000	
"	"	Transp. na pap. n ^o		18 000	
					54

Crespin Ignacio

Datas			Debito	Credito
Mar	3	Transporte da folha 274	29 800	
"	20	l. de feijão	1 200	
"	1	" " pinga	400	
24	1	" " "	400	
31		M. Medico	2 000	
2773		pes de café que tracta a 15 ^{as}		41 595
		Saldo que recebeo	7 295	
			<u>41 595</u>	<u>41 595</u>
Apr	14	1 l. de pinga	400	
	15	em dinheiro	20 000	
	26	1 carroto p ^a madeira	3 000	
	28	2 K. de carne	1 200	
"	1	l. " pinga	400	
Mai	1	1 carroto p ^a milho	3 000	
	12	1 gr ^o de pinga	1 500	
	18	2 carretos p ^a milho	6 000	
31		M. Medico	4 000	
2773		pes de café que tracta a 15 ^{as}		41 595
		Saldo que recebeo	2 095	
			<u>41 595</u>	<u>41 595</u>
Jun	3	2 1/2 K. de carne	1 500	
	9	1 carro de milho digo lenha	8 000	
	17	1 gr ^o " pinga	1 700	
	23	2 1/2 K. " toucinho	2 500	
Jul	1	em dinheiro	25 000	
	8	2 K. de carne	1 200	
	15	" " "	1 200	
	22	1 l. " pinga	500	
		remedios no cartao em 29-7	6 500	
31		M. Medico	4 000	
2773		pes de café que tracta a 15 ^{as}		41 595
		Balanço		10 005
			<u>51 600</u>	<u>51 600</u>
Agos	1	Saldo a m. favor	10 005	
	5	3 1/2 K. de carne	2 100	
	11	1 1/2 " " toucinho	1 800	
	12	1 l. " pinga	500	
	21	em dinheiro adiantado	25 000	
	26	1 l. de pinga	500	
Setem	8	1 gr ^o " "	1 700	
	22	2 K. " carne	1 200	
		Transp. na prop. n ^o 229	42 805	

Domingos Raymundo

Datas			Debito	Credito
Mar	3	Transporte da folha n ^o 426	3 500	
"	15	l. de feijão	900	
	9	1 K. " toucinho	1 000	
	17	2 " " carne	1 200	
"	15	l. " feijão	900	
23	1 1/2	K. " toucinho	1 500	
24	2	" " carne	1 200	
26		de um carro de lenha	8 000	
30	2	K. de toucinho	2 000	
31		Luz	2 500	
"		M. Medico	2 000	
"		25 1/4 dias de servico a 2500		64 375
"		3 1/2 horas " " " 2000		700
"		Saldo que recebeo	40 375	
			<u>65 075</u>	<u>65 075</u>
Apr	5	2 1/2 K. de toucinho	2 500	
	7	2 " " carne	1 200	
"		1/2 arr. " café	3 000	
	13	1/2 K. " fígado	300	
	20	3 1/2 " " toucinho	3 500	
	24	15 l. " feijão	900	
"		1 gr ^o " pinga	1 500	
	27	2 1/2 K. " carne digo toucinho	2 500	
30		M. Medico	2 000	
		Luz	2 500	
"		24 1/4 dias de servico a 2500		53 750
"		4 1/2 horas " " " 200		900
"		Saldo que recebeo	34 750	
			<u>54 650</u>	<u>54 650</u>
Mai	4	2 K. de toucinho	2 000	
	5	2 " " carne	1 200	
"		1 gr ^o " pinga	1 500	
	11	3 K. " carne digo toucinho	3 000	
	19	3 " " "	1 800	
	25	1 1/2 " " toucinho	1 500	
	27	em dinheiro	10 000	
31		M. Medico	2 000	
		Luz	2 500	
"		25 1/4 dias de servico a 2500		63 125
"		1 1/2 horas " " " 200		300
"		Saldo que recebeo	37 925	
			<u>63 425</u>	<u>63 425</u>

Hilario de Lima

1917		Debito		Credito	
Mar.	4	uma ordem no Bar. Vila Primo	30 000		
	31	M. Medico	2 000		
		26 1/2 dias de servico a 2500		65 625	
		Saldo que recebo	33 625		
			65 625	65 625	
Abri.	1	de uma ordem no Bar. Vila Primo	30 000		
	30	M. Medico	2 000		
	22	dias de servico a 2500		55 000	
		Saldo que recebo	23 000		
			55 000	55 000	
Mai	6	de uma ordem no Bar. Vila	30 000		
	25	1 1/2 K. de carne tipo toucinho	1 500		
	26	10 l. " fuba	600		
		1 gr ^o " pinga	1 600		
	31	M. Medico	2 000		
	21	dias de servico a 2500		52 500	
	4	" " " " 2700		10 800	
		Saldo que recebo	27 600		
			63 300	63 300	
Jun	2	1 carro de lenha	8 000		
	3	de uma ordem no Bar. Vila	40 000		
	"	2 K. de carne	1 200		
	"	10 l. " fuba	600		
	"	1 gr ^o " pinga	1 600		
	9	2 K. " toucinho	2 000		
	10	1 1/2 " " carne	900		
	"	1 l. " pinga	500		
	17	2 K. " carne	1 200		
	"	10 l. " fuba	600		
	"	1 gr ^o " pinga	1 700		
	"	em dinheiro	10 000		
	24	3 1/2 K. de carne	2 100		
	"	10 l. " fuba	600		
	30	23 1/2 dias " servico a 2500		59 375	
		M. Medico	2 000		
		Luz	2 500		
	2	dias de servico a 2700		5 400	
	7	horas " " " 200		1 400	
		Balanço		9 325	
			75 500	75 500	
Jul.	1	Saldo a " favor	9 325		
		Transp. na pagina n° 60	9 325		

Antonio Natal

1917		Debito		Credito	
Mar	10	Transporte da folha	347	20 400	
"	"	1 gr ^o de pinga		1 500	
	23	2 K. " toucinho		2 000	
	31	M. Medico		2 000	
	"	5616 pes de cafe que tracta a 15 s			84 240
	"	Saldo que recebo		53 340	
	"			84 240	84 240
Abri.	7	1 gr ^o de pinga		1 500	
	14	2 K. " carne		1 200	
	"	1/2 can. " cafe		3 000	
	23	em dinheiro para remedios		1 500	
	28	1 gr ^o de pinga		1 500	
	"	2 carrinhos para milho		6 000	
Mai	4	2 K. de toucinho		2 000	
	5	1 gr ^o " pinga		1 500	
	11	3 K. " toucinho		3 000	
	26	2 carrinhos p ^o milho		6 000	
	"	1 gr ^o de pinga		1 600	
	31	M. Medico		4 000	
	"	5616 pes de cafe que tracta a 15 s			84 240
	"	Saldo que recebo		51 440	
	"			84 240	84 240
Jun	10	1 gr ^o de pinga		1 600	
	24	5 K. de carne		2 000	
	"	1 gr ^o " pinga		1 700	
Jul	8	1 " " "		1 700	
	15	2 K. " carne		1 200	
	22	1 gr ^o " pinga		1 700	
	31	M. Medico		4 000	
	"	5616 pes de cafe que tracta a 15 s			84 240
	"	Saldo que recebo		69 340	
	"			84 240	84 240
Agos	5	2 K. de carne		1 200	
	"	1 gr ^o " pinga		1 700	
	11	2 K. " toucinho		2 400	
	12	2 " " carne		1 200	
	19	7 1/2 " " "		4 500	
	26	1 gr ^o " pinga		1 700	
Setem	2	2 K. " carne		1 200	
	15	1 gr ^o " pinga		1 700	
	22	2 K. " carne		1 200	
	"	Transp. na pag. n° 166		16 800	

Anselmo Malvesi

1917			Debito	Credito
Março	10	Transporte da folha	359	301 936
"	1	l. de pinga		400
"	17	7/2 K. " carne		4 500
"	1	l. " pinga		400
"	23	2 1/2 K. " toucinho		2 500
"	24	7/2 " " carne		4 500
"	1	l. " pinga		400
"		de benefício de arroz		500
"	30	6 K. de toucinho		6 000
"	31	1/2 arr. " café		3 000
"	1	l. " pinga		400
"		M. Medico		2 000
"	7009	pis de café que tracta a 15.25		105 135
		Balanço		221 401
			326 536	326 536
Abril	1	Saldo a n. favor		221 401
"	7	benefício de arroz		500
"	4	K. de toucinho em 6-3		4 000
"	7 1/2	" " carne		4 500
"	1	l. " pinga		400
"	13	2 1/2 K. " toucinho		2 500
"	14	7/2 " " carne		4 500
"	1	l. " pinga		400
"		benefício de arroz		500
"	15	em dinheiro adiantado	35 000	
"		" ordem no Banco	35 000	
"	20	4 1/2 K. de toucinho		4 500
"	20	1 man		1 000
"	24	1 l. de pinga		400
"	28	1 " " "		400
Maio	5	1 " " "		400
"	12	1 " " "		400
"	19	1 " " "		400
"	23	de benefício de arroz		1 000
"	26	1 l. de pinga		500
"	31	M. Medico		4 000
"	7009	pis de café que tracta a 15.25		105 135
		Balanço		216 566
			321 701	321 701
Jun.	1	Saldo a n. favor		216 566
"	3	4 K. de carne		2 400
		Transp. na folha n.º	19	218 966

Fachina Primo

1917			Debito	Credito
Março	10	Transporte da folha	396	90 000
"	1	gr.º de pinga		1 500
"	14	de concerto de canoa		24 000
"	17	1/2 arr. de café		3 000
"	1	gr.º " pinga		1 500
"		remetido no Carlos em 1 de Março		4 000
"	23	1/2 K. de fígado		300
"	24	1 gr.º " pinga		1 500
"	31	1 " " " e M. Medico		3 500
"	1	dia de serviço a 2000		2 000
"	5602	pis de café que tracta a 15.25		84 030
		Balanço		129 300
			129 300	129 300
Abril	1	Saldo a n. favor		43 270
"	5	de benefício de arroz		500
"	7	2 K. de carne		1 200
"	2	gr.º " pinga		3 000
"	14	1 gr.º " "		1 500
"	15	em dinheiro	40 000	
"	21	1 K. de fígado		600
"	3	" " carne		1 800
"	1	gr.º " pinga		1 500
"	27	2 K. " toucinho		2 000
"	1/2	" " fígado		300
"	28	1/2 arr. " café		3 000
"	1	gr.º " pinga		1 500
"	30	3 dias " serviço a 2000		6 000
Maio	4	2 K. " toucinho		2 000
"	5	1 gr.º " pinga		1 500
"	11	2 1/2 K. " toucinho		2 500
"	12	1 gr.º " pinga		1 500
"		benefício de arroz		500
"	18	2 1/2 K. de toucinho		2 500
"	1/2	" " fígado		300
"	19	1 gr.º " pinga		1 500
"	25	1/2 K. " fígado		300
"	26	1 gr.º " pinga		1 600
"	31	M. Medico		4 000
"	1	dia de serviço a 2000		2 000
"	5602	pis de café que tracta a 15.25		84 030
		Balanço		118 370
			118 370	118 370
Jun	1	Saldo a n. favor		26 340
		Transp. fo 16		26 340

João F. Neves

Datas 1917		Debito	Credito
Março	10	Transporte da folha 358	46 700
"	"	remédios no Carlos em 2 de Março	2 000
23	1	barrigada de porco	2 000
31	"	M. Medico	2 000
"	12/3	pes de café que tracta a 15 rs	63 195
"	"	Saldo que sobe	52 195
"	"		<u>63 195</u>
Abri	7	1 gr ^o de pinga	1 500
"	13	1 k. " carne	1 000
"	14	1 gr ^o de pinga	1 500
"	"	1/2 arr. " café	3 000
"	15	em dinheiro	30 000
"	21	1 gr ^o de pinga	1 500
"	"	remédios no Carlos em 1-4	8 500
"	23	1 carrão para milho	3 000
"	28	1 gr ^o de pinga	1 500
"	"	remédios no Carlos em 23-4	10 500
Mai	5	21 l. de aquarçente a 400 rs	8 400
"	19	4 k. " carne	2 400
"	"	de um carrão p ^a milho	3 000
"	"	1/2 arr. de café	3 000
"	31	M. Medico	4 000
"	12/3	pes de café que tracta a 15 rs	63 195
"	"	Balanço	19 605
"	"		<u>82 800</u>
Jun.	1	Saldo a m/ favor	19 605
"	10	1 gr ^o de pinga	1 600
"	17	1 " " "	1 800
"	24	1 " " "	1 700
Jul.	1	1 " " "	1 700
"	"	em dinheiro	30 000
"	8	1 gr ^o de pinga	1 700
"	"	1/2 arr. " café	3 000
"	15	4 k. " carne	2 400
"	"	1 gr ^o " pinga	1 700
"	22	1 " " "	1 700
"	29	1/2 dia de serviço p ^o uma pessoa dar fuba em seu lugar por faltar com a sua obrigação	1 000
"	"	1 gr ^o de pinga	1 700
"	31	M. Medico	4 000
"	"	1/4 dia de serviço a 2000	500
"	"	Transp. na porq. n ^o 87	500
"	"		<u>73 505</u>

Diogo Damascão

Datas 1917		Debito	Credito
Mar.	10	Transporte da folha 453	85 165
"	16	2 k. de toucinho	2 000
"	"	1/2 " " fígado	300
"	17	2 " " carne	1 200
"	"	15 l. " fuba	900
"	18	em dinheiro	50 000
"	24	3 k. de carne	1 800
"	"	1/2 arr. " café	3 000
"	"	20 l. " fuba	1 200
"	30	2 k. " toucinho	2 000
"	31	20 l. " fuba	1 200
"	"	Luz	2 500
"	"	M. Medico	2 000
"	"	M/ ordenado	100 000
"	"	Balanço	53 265
"	"		<u>153 265</u>
Abri	1	Saldo a m/ favor	53 265
"	7	2 k. de carne	1 200
"	"	1/2 " " fígado	300
"	"	20 l. " fuba	1 200
"	"	em dinheiro em 5-4	20 000
"	13	1 barrigada	2 500
"	"	em dinheiro	50 000
"	14	20 l. de fuba	1 200
"	20	1/2 k. " fígado	300
"	21	2 " " carne	1 200
"	"	20 l. " fuba	1 200
"	"	1/2 arr. " café	3 000
"	26	em dinheiro	10 000
"	28	2 k. de carne	1 200
"	"	20 l. " fuba	1 200
"	30	M. Medico	2 000
"	"	Luz	2 500
"	"	uma mensalidade com folha de 1 dia	96 667
"	"	Balanço	55 598
"	"		<u>152 265</u>
Mai	1	Saldo a m/ favor	55 598
"	3	1 carro de lenha	8 000
"	4	2 k. de toucinho	2 000
"	5	2 k. " carne	1 200
"	"	20 l. " fuba	1 200
"	"	Transp. na folha 600	67 998

José Ludovico

Datas			Debito	Credito
Mars	10	Transporte da folha 424	4 200	
	17 15	l. de feijão	900	
	23 2	K. " toucinho	2 000	
	24 1/2	arr. " café	3 000	
	" 10	l. " feijão	600	
	27	remédios nos Mercadante & Filadelfia	6 000	
	31	Luz	2 500	
	"	M. Medico	2 000	
	"	mp. ordenado		90 000
	"	Saldo que recebo	68 800	
			<u>90 000</u>	<u>90 000</u>
Abri.	13 2	K. de toucinho	2 000	
	" 15	l. " feijão	900	
	21 15	l. " "	900	
	27 2	K. " toucinho	2 000	
	28 15	l. " feijão	900	
	"	1 chamado medico em 29-4	5 000	
	30	M. Medico	2 000	
	"	Luz	2 500	
	"	mp. ordenado		90 000
	"	Saldo que recebo	73 800	
			<u>90 000</u>	<u>90 000</u>
Mai	5 1	l. de feijão	400	
	" 15	" " feijão	900	
	10	de beneficio de anno	1 000	
	" 2	K. de toucinho	2 000	
	12 15	l. " feijão	900	
	19 15	" " feijão	900	
	26 2	K. " toucinho	2 000	
	" 15	l. " feijão	900	
	31	M. Medico	2 000	
	"	Luz	2 500	
	"	mp. ordenado		90 000
	"	Saldo que recebo	76 500	
			<u>90 000</u>	<u>90 000</u>
Jun.	3 15	l. de feijão	900	
	10 15	" " "	900	
	16 2	K. " toucinho	2 000	
	17 15	l. " feijão	900	
	" 1	" " feijão	500	
	24 15	" " feijão	900	
		Transp. na folha nº 56	6 100	

Eloy de Camargo Silveira

Datas			Debito	Credito
Mars	10	Transporte da folha 258	1 190 215	
	17 3	K. de carne	1 800	
	24 3	" " "	1 800	
Abri.	7 2	" " "	2 400	
	14 3	" " "	1 800	
	20 8	" " toucinho	3 000	
	21 4	" " carne	2 400	
	27 2 1/2	K. " toucinho	2 500	
	28 2 1/2	K. " carne	1 500	
	" 10	l. " feijão	600	
	29	em dinheiro	200 000	
Mai	5 1	K. de carne	600	
	11 2	" " lombo de porco	2 000	
	19 11	" " carne	6 600	
	20 50	l. " milho	3 000	
	26 1	K. " carne	600	
Jun.	3 7 1/2	" " "	4 500	
	" 10	40 " " toucinho	40 000	
	"	em dinheiro	100 000	
	11 1	carne de milho	50 000	
	17 2 1/2	K. de carne	1 500	
	23 6	" " toucinho	6 000	
	24 4	" " carne	2 400	
Jul	4	beneficio de anno	1 000	
	8 16	K. de carne	9 600	
	13 2	" " lombo de porco	2 400	
	13 4	" " carne	2 400	
	"	mp. ordenado annual vencido		3 500 000
	"	Balanço	1 859 385	
	"		<u>3 500 000</u>	<u>3 500 000</u>
	"	Saldo a seu favor		1 859 385
	27 4	K. de carne	5 400	
	28	em dinheiro	100 000	
Agos.	5 3 1/2	K. de carne	2 100	
	11 28	" " toucinho	36 600	
	12 2	" " carne	1 200	
	" 20	l. " feijão	1 200	
	"	mp. Medico durante um anno	24 000	
	"	mp. pagamento que recebo	1 859 385	
	19	Balanço		170 500
			<u>2 029 885</u>	<u>2 029 885</u>
	"	Saldo a mp favor a Transp. na f. 112	170 500	

Felicio Vittoretto

1917		Debito		Credito	
Mar	3	Transp. da folha	327	13 200	
"	16	2 dias de servico no cafe do Emilio Pinto			4 000
"	17	1 gr ^o de pinça		1 500	
"	21	beneficio de arroz		2 000	
"	31	1 gr ^o de pinça		1 500	
"	"	M. Medico		2.000	
"	2	2 dias de servico a 2.000			4 000
"	9/27	pes de cafe que tracta a 15 ris			141 405
"	"	Saldo que recebo		129 005	
				149 405	149 405
Abri	14	1 gr ^o de pinça		1 500	
"	21	4/2 K. de carne		2 700	
"	28	1 gr ^o de pinça		1 500	
"	30	6 dias de servico a 2000			12 000
Mai	5	3 K. de carne		1 800	
"	12	1 gr ^o de pinça		1 500	
"	25	1 dia de servico no cafe do Emilio Pinto			2 000
"	"	beneficio de arroz		2 000	
"	26	3/2 K. de carne		2 100	
"	"	1 gr ^o de pinça		1 600	
"	29	de beneficio de arroz		1 500	
"	31	M. Medico		4 000	
"	"	10/4 dias de servico a 2000			20 500
"	9/27	pes de cafe que tracta a 15 ris			141 405
"	"	Saldo que recebo		155 705	
				175 905	175 905
Jun	3	3/2 K. de carne		2 100	
"	10	1 gr ^o de pinça		1 600	
"	"	de um concerto de uma machina		2 000	
"	24	1 gr ^o de pinça		1 700	
"	30	1 dia de servico a 2000			2 000
Jul	8	1 gr ^o de pinça		1 700	
"	15	1 " " "		1 700	
"	22	1 " " "		1 700	
"	3	K. de carne		1 800	
"	30	beneficio de arroz		2 000	
"	31	M. Medico		4 000	
"	"	6 3/4 dias de servico a 2000			13 500
"	"	3 horas " " " 200			600
"	9/27	pes de cafe que tracta a 15 ris			141 405
"	"	Saldo que recebo		137 205	
				157 505	157 505

Jose Antonio Demarchi

1917		Debito		Credito	
Mar	17	Transp da folha	442	140 900	201 500
"	24	4. carne		1 500	
"	25	ls de febra		1 500	
"	1	cabo de machado		1 500	
"	23	3 K. de toucinho		3 500	
"	24	3 " " carne		1 800	
"	30	3/2 " " toucinho		3 500	
"	31	mensalidade de luz, e mais 1000 que por enganno substitui-se a meno		2 500	
"	"	M. Medico		2.000	
"	"	seu ordenado			100 000
"	"	Saldo que recebo		112 300	
				301 500	301 500
Abri	2	de concerto de um viol		1 000	
"	13	3 K. de toucinho		3 000	
"	14	2 " " carne		1 200	
"	"	4 arr. de cafe		3 000	
"	16	concerto de 2. mandacã		2 000	
"	20	3 K. de toucinho		3 000	
"	21	2 " " carne		1 200	
"	"	um carretto de milho em 20-4-917		3 000	
"	"	beneficio de arroz		1 000	
"	26	" " "		3 000	
"	"	1 carreto mudanca p ^o Citarã		4 000	
"	27	2 K. de toucinho		2 000	
"	28	1 gr ^o de pinça		1 500	
"	"	de 25 libras de febra que foi debitado a mais			1 500
Mai	1	" 2 sacos de cinza			2 000
"	"	de um carro de milho que vendeo a João Fajão			55 000
"	"	M. Medico		2 000	
"	"	Luz		2 500	
"	"	Ratão		5 000	
"	22	22 dias de servico a razão de 100\$000 por mes			73 326
"	"	gratificação de 4 meses a razão de 150\$000 por anno			50 000
"	"	Saldo que recebo		143 426	
				181 826	181 826

Francisco Pinto da Rocha

Datas			Debito	Credito
Março	16	Transporte da folha 331	184 715	
"	2	K. de toucinho	2 000	
"	17	5 " " carne	3 000	
"	23	2 " " toucinho	2 000	
"	"	1 " " suan	1 000	
"	30	3 K. de toucinho	3 000	
"	31	de beneficiários e Honorários	2 000	
"	"	1 dia de serviço		2 000
"	6779	pes de café que tracta a 15ms		101 685
		Balanco	81 030	
			184 715	184 715
Abril	1	Saldo a n/ favor	81 030	
"	5	3 1/2 K. de toucinho	3 500	
"	7	5 1/2 " " carne	3 300	
"	"	1/2 arr. " café	6 000	
"	30	2 dias de serviço a 2000		4 000
Mai	12	1 arr. " café	6 000	
"	"	4 carretos p.º milho	12 000	
"	17	em dinheiro	20 000	
"	18	5 K. de carne	3 000	
"	"	remédios no Carlos em 9-5	5 000	
"	31	M.º Medico	4 000	
"	"	1 dia de serviço a 2000		2 000
"	6779	pes de café que tracta a 15 ms		101 685
		Balanco	36 145	
			143 830	143 830
Jun:	1	Saldo a n/ favor	36 145	
"	10	1 arr. de café	6 000	
"	20	4 K. " carne	2 200	
"	"	1 chamado medico em 9-5	5 000	
"	30	1 dia de serviço a 2000		2 000
Jul	8	1 arr. " café	6 000	
"	31	M.º Medico	4 000	
"	"	3 3/4 dias de serviço a 2000		7 500
"	6779	pes de café que tracta a 15 ms		101 685
		Saldo que recebeu	51 640	
			111 185	111 185
Ag.	26	1 arr. de café	6 000	
"	31	3 dias " serviço a 2000		6 000
Setem	22	7 1/2 K. " carne	4 500	
"	25	em dinheiro	50 000	
		Transp. na pag. n.º 167	60 500	6 000

Otto Wendel

Datas			Debito	Credito
Mar	17	Transporte da folha n.º 449	16 400	
"	3	K. de carne	1 500	
"	15	1/2 l. " fuba	900	
"	1	" " pinga	400	
"	23	2 1/2 K. " toucinho	2 500	
"	24	3 " " carne	1 800	
"	"	1 l. " pinga	400	
"	15	" " fuba	900	
"	30	1 soan	1 000	
"	"	remédios no Carlos	5 000	
"	31	" " "	4 500	
"	"	2 l. de pinga	800	
"	"	Luz	2 500	
"	"	M.º Medico	2 000	
"	"	seu ordenado		75 000
"	"	Saldo que recebeu	34 100	
			75 000	75 000
Ab.	6	3 K. de toucinho	3 000	
"	7	2 " " carne	1 200	
"	"	1 l. " pinga	400	
"	10	" " fuba	600	
"	"	1/2 arr. " café	3 000	
"	13	1 1/2 K. " toucinho	1 500	
"	14	2 1/2 " " carne	1 500	
"	"	10 l. " fuba	600	
"	"	2 " " pinga	800	
"	20	2 1/2 K. " toucinho	2 500	
"	21	3 " " carne	1 800	
"	"	1 l. " pinga	0 400	
"	"	remédios no Carlos em 1-4	500	
"	"	" " " " 5-4	3 000	
"	"	" " " " 6-4	8 500	
"	27	1 soan	1 000	
"	28	2 K. de carne	1 200	
"	"	2 l. " pinga	800	
"	"	remédios no Carlos em 17-4	3 000	
"	"	" " " " 19-4	8 000	
"	"	" " " " 20-4	2 500	
"	"	" " " " 26-4	12 000	
"	1	chamado medico em 31-3	5 000	
"	1	" " " " 6-4	5 000	
		Transp. na folha n.º 590	67 800	

Manoel Conceição

Datas			Debito	Credito
Maio	17	Transporte da folha nº	7 800	
"	10	l. de feijão	600	
31	10	" " "	600	
		M. Medico	2 000	
		seu ordenado		80 000
		Saldo que recebo	69 000	
			80 000	80 000
Abr.	7	3 K. de carne	1 800	
	14	2 " " "	1 200	
	20	4 " " toucinho	4 000	
	21	10 l. " feijão	600	
	28	2 K. " carne	1 200	
		por engano de 10 l. de feijão creditado a mais		600
	30	M. Medico	2 000	
		seu ordenado		80 000
		Saldo que recebo	69 800	
			80 600	80 600
Maio	4	3 K. de toucinho	3 000	
	5	2 " " carne	1 200	
	12	10 l. " feijão	600	
	18	3 K. " toucinho	3 000	
	19	2 " " carne	1 200	
	31	M. Medico	2 000	
		seu ordenado		80 000
		Saldo que recebo	69 000	
			80 000	80 000
Jun	2	2 1/4 K. de toucinho	2 500	
	3	10 l. " feijão	600	
	"	1/4 arro " café	3 000	
	16	3 K. " toucinho	3 000	
	24	2 " " carne	1 200	
	"	10 l. " feijão	600	
	30	4 K. " toucinho	4 000	
		M. Medico	2 000	
		seu ordenado		80 000
		Saldo que recebo	63 100	
			80 000	80 000
Jul.	8	3 K. de carne	1 800	
	14	7 " " toucinho	8 400	
	15	2 " " carne	1 200	
	20	10 l. " feijão	600	
		Transp. na pag. n. 81	12 000	

Antonio Bilato

Datas			Debito	Credito
Mar	17	Transporte da folha nº 117	4 900	
"	"	1 fito de pinga	400	
24	1	l. " "	400	
31	10	" " feijão	600	
"	1	" " pinga	400	
"		Leur	2 500	
"		M. Medico	2 000	
"	25 1/2	dias de serviço a 2500		63 750
"	3 1/2	horas " " 200		700
"		Saldo que recebo	53 250	
			64 450	64 450
Abr.	6	2 K. de toucinho	2 000	
	7	1 1/2 " " carne	900	
"	1	grão " pinga digo um litro	0 400	
	14	10 l. " feijão	600	
"	1	" " pinga	400	
	28	1 1/2 K. " carne	900	
"	1	l. " pinga	400	
	30	M. Medico	2 000	
		Leur	2 500	
	22 1/2	dias de serviço a 2500		56 250
	4 1/2	horas " " 200		900
		Saldo que recebo	47 050	
			57 150	57 150
Maio	4	2 K. de toucinho	2 000	
	5	1 l. " pinga	400	
"	10	" " feijão	600	
	12	1 " " pinga	400	
	14	de benefício de arroz	500	
	19	1 l. de pinga	0 400	
	26	1 " " "	500	
	31	M. Medico	2 000	
		Leur	2 500	
	25 1/2	dias de serviço a 2500		63 125
	1 1/2	horas " " 200		300
		Saldo que recebo	54 125	
			63 425	63 425
Jun	2	1 1/2 K. de toucinho	1 500	
	3	2 " " carne	1 200	
"	1	grão " pinga	1 600	
	10	2 K. " carne	1 200	
		Transp. na folha nº 25	5 500	

Manoel Barbosa

Datas			Debito	Credito
Mar	17	Transporte da folha nº 427	5 300	
"	18	simbio que recebe a mais no pagamento	1 200	
	23	1 K. de toucinho	1 000	
	24	1 l. " pinga	400	
	30	1/2 K. " toucinho	1 500	
	31	1 l. " pinga	400	
	"	Luz	2 500	
	"	M. Medico	2 000	
	"	15 dias de servico a 2700		40 500
	"	11/2 " " " " 2500		28 750
	"	3 1/2 horas " " " 200 h		700
	"	Saldo que recebeo	55 650	
			<u>69 950</u>	<u>69 950</u>
Apr	5	1 carro de lancha	8 000	
	7	1 l. de pinga	400	
	14	1 K. " carne	600	
	"	1 l. " pinga	400	
	21	1 " " "	400	
	28	2 K. " carne	1 200	
	30	M. Medico	2 000	
	"	Luz	2 500	
	"	16 3/4 dias de servico a 2500		41 875
	"	6 1/2 " " " " 2700		17 550
	"	4 1/2 horas " " " 200		900
	"	Saldo que recebeo	44 825	
			<u>60 325</u>	<u>60 325</u>
Maio	5	1 K. de carne	600	
"	11	3 " " toucinho	3 000	
"	19	2 " " carne	1 200	
"	25	2 1/2 " " toucinho	2 500	
"	31	M. Medico	2 000	
	"	Luz	2 500	
	"	18 1/4 dias de servico a 2500		45 625
	"	7 " " " " 2700		18 900
	"	1 1/2 horas " " " 200		300
	"	Saldo que recebeo	53 025	
			<u>64 825</u>	<u>64 825</u>
Jun	3	2 K. de carne	1 200	
	9	2 " " toucinho	2 000	
	17	2 K. " carne	1 200	
	23	2 " " toucinho	2 000	
	"	Transp na folha nº 42	6 400	

Pedro Furlan

Datas			Debito	Credito
Mar	19	Transporte da folha nº 233	8 500	
"	"	10 dias de servico no seu cafe	20 000	
"	31	de beneficio de arroz	1 000	
"	"	M. Medico	2 000	
"	"	1800 pes de cafe que tracta a 15%		72 030
"	"	Saldo que recebeo	40 530	
			<u>72 030</u>	<u>72 030</u>
Apr	20	7 dias de servico no seu cafe a 2000	14 000	
Maio	31	M. Medico	4 000	
"	"	1800 pes de cafe que tracta a 15%		72 030
"	"	Saldo que recebeo	54 030	
			<u>72 030</u>	<u>72 030</u>
Jun	3	4 K. de carne	2 400	
Jul	8	1 q ^{ta} " pinga	1 700	
"	15	3 K. " carne	1 800	
"	31	M. Medico	4 000	
"	"	1800 pes de cafe que tracta a 15%		72 030
"	"	Saldo que recebeo	62 130	
			<u>72 030</u>	<u>72 030</u>

Manoel Franco de Moraes

Datas			Debito	Credito
Marc	17	Transporte da folha n ^o 395	12 000	
"	"	remedios no Carlos em 5-3	5 000	
"	24	1 K. de carne	600	
"	31	Leu	2 500	
"	"	M. Medico	2 000	
"	"	22 1/2 dias de servico a 2500		55 625
"	"	Saldo que recebo	33 525	
			<u>55 625</u>	<u>55 625</u>
Abri	7	1 K. de carne	600	
"	14	Leu	2 500	
"	"	M. Medico	2 000	
"	"	Ratão	3 000	
"	"	10 dias de servico a 2500		25 000
"	"	Saldo que recebo	14 900	
			<u>25 000</u>	<u>25 000</u>
Jul	27	1 K. de carne	600	
"	"	1/2 arr. " café	3 000	
"	"	10 l. " feijão	800	
"	29	10 " " "	600	
"	31	M. Medico	2 000	
"	"	Leu	2 500	
"	"	22 dias de servico a 2500		55 000
"	"	Saldo que recebo	45 700	
			<u>55 000</u>	<u>55 000</u>
Agos.	"	2 K. de toucinho	2 400	
"	5	15 l. " feijão	900	
"	12	3 K. " carne	1 800	
"	18	2 " " toucinho	2 400	
"	19	1 1/2 " " carne	900	
"	"	15 l. " feijão	900	
"	25	1 K. " toucinho	1 200	
"	31	M. Medico	2 000	
"	"	Leu	2 500	
"	"	26 dias de servico a 2500		65 000
"	"	3 1/2 horas " " " 200		700
"	"	Saldo que recebo	50 700	
			<u>65 700</u>	<u>65 700</u>
Setem.	1	1 1/2 K. de toucinho	1 800	
"	2	1 " " carne	600	
"	"	15 l. " feijão	900	
"	9	2 1/2 K. " carne	1 500	
"	"	Transp. na pag. n ^o 150	4 800	

João Torrem

Datas			Debito	Credito
Mai	23	Transporte da folha 416	10 200	
"	"	3 K. de toucinho	3 000	
"	24	1 1/2 " " carne	2 700	
"	"	1/2 " " fígado	300	
"	30	2 " " toucinho	2 000	
"	"	remedios no Carlos em 24-3	2 000	
"	31	de leite	2 500	
"	"	M. Medico	2 000	
"	"	27 dias de servico a 2500		67 500
"	"	Saldo que recebo	42 200	
			<u>67 500</u>	<u>67 500</u>
Abri	6	3 1/2 K. de toucinho	3 500	
"	7	4 " " toucinho digo carne	2 400	
"	"	1/2 " " fígado	300	
"	13	2 " " toucinho	2 000	
"	20	2 1/2 " " "	2 500	
"	28	3 " " carne	1 800	
"	"	beneficio de amor	500	
"	30	M. Medico e leite	4 500	
"	"	23 1/2 dias de servico a 2500		58 750
"	"	Saldo que recebo	41 250	
			<u>58 750</u>	<u>58 750</u>
Mai	26	2 K. de toucinho	2 000	
"	"	1/2 " " fígado	300	
"	31	M. Medico e leite	4 500	
"	"	27 dias de servico a 2500		55 000
"	"	Saldo que recebo	48 200	
			<u>55 000</u>	<u>55 000</u>
Jun	24	2 K. de carne	1 200	
"	28	beneficio de amor	500	
"	"	em dinheiro	10 000	
"	"	remedios no Carlos em 5-6	4 000	
"	30	M. Medico	2 000	
"	"	24 1/2 dias de servico a 2500		61 250
"	"	Saldo que recebo	43 550	
			<u>61 250</u>	<u>61 250</u>
Jul	1	1 l. de pinga	500	
"	7	1/2 K. " fígado	300	
"	10	em dinheiro	1 000	
"	13	beneficio de amor	500	
"	15	3 K. de carne	1 800	
"	"	Transp. na pag. n ^o 68	4 100	

Paulo Calderão

Santo Rigo

Datas 1917			Debito	Credito
Mar	24	Transp. da folha n.º 454	12 900	
"	15	litros de fuba	900	
"	30	2 K. " farinha	2 000	
"	31	15 ls " fuba	900	
"	"	1 " " pinga	200	
"	"	de leite	2 500	
"	"	Luz	2 500	
"	"	M. Medico	2 000	
"	"	10 1/2 dias de serviço a 2500		26 250
"	"	5 " " " " 2700		13 500
"	"	Saldo que recebo	16 275	
			<u>40 375</u>	<u>40 375</u>
Apr	7	1 l. de pinga	400	
"	10	" " fuba	600	
"	13	2 K. " farinha	2 000	
"	14	1 l. " pinga	400	
"	5	l. " fuba	300	
"	"	M. Medico	2 000	
"	"	Luz	2 500	
"	"	Rateio	5 000	
"	"	7 1/4 dias de serviço a 2500		19 375
"	"	Saldo que recebo	6 175	
			<u>19 375</u>	<u>19 375</u>
Setem	8	Transp. da pag. n.º 541	11 200	15 500
"	15	1 gr. de pinga	1 700	
"	22	1 " " "	1 700	
"	29	1 l. " "	500	
"	30	M. Medico	4 000	
"	"	Rateio	5 000	
"	"	1 dia de serviço a 2000		2 000
"	"	880 alq. de café que colheo a 5000		440 000
			<u>433 400</u>	
			<u>457 500</u>	<u>457 500</u>
Out.	1	Saldo a seu favor		433 400
"	4	mf ordem a cargo de B. Flocco	433 400	
			<u>433 400</u>	<u>433 400</u>

Santo Rigo

Datas 1917			Debito	Credito
Mar	24	Transporte da folha 373	27 800	
"	"	1 gr. de pinga	1 500	
"	31	1 " " "	1 500	
"	"	M. Medico	2 000	
"	"	1 dia de serviço a 2000		2 000
"	"	6600 pes de café que tracta a 1500		99 000
			<u>68 200</u>	
			<u>101 000</u>	<u>101 000</u>
Apr	7	4 K. de carne	2 400	
"	"	1 gr. de pinga	1 500	
"	21	1 " " "	1 500	
"	28	7 1/2 K. " carne	4 500	
"	"	1 gr. de pinga	1 500	
Mai	12	1 " " "	1 500	
"	19	1 " " "	1 500	
"	26	1 " " "	1 600	
"	31	M. Medico	4 000	
"	"	8 1/4 dias de serviço a 2000		16 500
"	"	6600 pes de café que tracta a 1500		99 000
			<u>95 500</u>	
			<u>115 500</u>	<u>115 500</u>
Jun	10	1 gr. de pinga	1 600	
"	24	1 " " "	1 700	
"	30	1 dia de serviço a 2000		2 000
Jul	1	1 gr. de pinga	1 700	
"	15	1 " " "	1 700	
"	22	1 " " "	1 700	
"	31	M. Medico	4 000	
"	"	6 1/4 dias de serviço a 2000		12 500
"	"	3 horas " " " 200		600
"	"	6600 pes de café que tracta a 1500		99 000
			<u>101 700</u>	
			<u>114 100</u>	<u>114 100</u>
Agos	5	1 gr. de pinga	1 700	
"	12	1 " " "	1 700	
"	19	1 " " "	1 700	
"	26	1 " " "	1 700	
"	31	7 1/2 dias de serviço a 2000		15 000
"	"	2 1/2 horas " " " 200		500
Setem	2	1 gr. de pinga	1 700	
"	8	4 1/2 K. de carne	2 700	
			<u>11 200</u>	<u>15 500</u>
		Transp. na pag. n.º 540		

Pilon Santo

1917		Datas	Debito	Credito
Mar.	24	Transp. da folha 328	12 400	3 500
"	"	1 gr ^o de pinga	1 500	
"	31	2 arr. " café	12 000	
"	"	1 gr ^o de pinga	1 500	
"	"	M. Medico	2 000	
"	5756	pes de café que tracta a 15 n ^o		86 340
"	"	Saldo que recebeo	60 440	
			<u>89 840</u>	<u>89 840</u>
Abr.	7	1 gr ^o de pinga	1 500	
"	14	1 " " "	1 500	
"	21	1 " " "	1 500	
"	24	2 carretos p ^a milho	6 000	
"	28	de beneficio de amor	1 000	
"	"	1 gr ^o de pinga	1 500	
"	"	1 chamado medico em 17-4	5 000	
"	30	3 dias de servico a 2000		6 000
Maió	12	1 gr ^o " pinga	1 500	
"	26	1 " " "	1 600	
"	31	M. Medico	4 000	
"	"	2 dias de servico a 2000		4 000
"	5756	pes " café que tracta a 15 n ^o		86 340
"	"	Saldo que recebeo	71 240	
			<u>96 340</u>	<u>96 340</u>
Jun.	3	1 gr ^o de pinga	1 600	
"	10	1 " " "	1 600	
"	17	1 " " "	1 600	
"	20	1 barr. " boi	3 000	
"	24	1 gr ^o " pinga	1 700	
"	30	beneficio de amor	1 000	
Jul	1	1 gr ^o de pinga	1 700	
"	8	1 " " "	1 700	
"	15	1 " " "	1 700	
"	22	1 " " "	1 700	
"	"	2 arr. " " café	12 000	
"	29	1 gr ^o " pinga	1 700	
"	31	M. Medico	4 000	
"	"	4 1/2 dias de servico a 2000		8 500
"	"	3 horas " " " 200		600
"	5756	pes de café que tracta a 15		86 340
"	"	Saldo que recebeo	60 440	
			<u>95 440</u>	<u>95 440</u>

4 4 4

Constantino Junior

1917		Datas	Debito	Credito
Mar.	31	Transporte da folha 434	36 475	
"	"	10 ls de fuba	600	
"	"	Luz	2 500	
"	"	M. Medico	2 000	
"	"	26 1/2 dias de servico a 2500		65 625
"	"	3 1/2 horas " " " 2000		700
"	"	Saldo que recebeo	24 750	
			<u>66 325</u>	<u>66 325</u>
Abr.	7	2 K. de carne	1 200	
"	"	15 l. " fuba	900	
"	21	15 " " "	900	
"	"	de uma ordem no B. Socio em 11-4	30 000	
"	28	2 1/4 K. de carne	1 500	
"	"	20 l. " fuba	1 200	
"	30	M. Medico	2 000	
"	"	Luz	2 500	
"	"	23 1/4 dias de servico a 2500		58 125
"	"	2 1/2 horas " " " 200		500
"	"	Saldo que recebeo	18 425	
			<u>58 625</u>	<u>58 625</u>
Maió	5	de uma ordem no B. Socio	30 000	
"	5	20 l. de fuba	1 200	
"	12	20 " " "	1 200	
"	13	em dinheiro	10 000	
"	19	10 l. de fuba	600	
"	26	2 K. " carne	1 200	
"	"	15 l. " fuba	900	
"	31	M. Medico	2 000	
"	"	Luz	2 500	
"	"	25 1/4 dias de servico a 2500		63 125
"	"	1 1/2 horas " " " 200		300
"	"	Saldo que recebeo	13 825	
			<u>63 425</u>	<u>63 425</u>
Jun	1	de uma ordem no B. Socio	30 000	
"	2	1 carro de lombo	8 000	
"	10	15 l. de fuba	900	
"	17	15 " " "	900	
"	"	1/2 arr. " café	3 000	
"	23	3 K. " toucinho	3 000	
"	24	15 l. " fuba	900	
"	25	de uma ordem no B. Socio	30 000	
"	"	Transp. na folha n ^o 45	76 700	

Benedicto F. Neves

1917 Datas		Debito	Credito
Mar	31	Transporte sea folha 437	10 000
"	"	15 l. sea fuba	900
"	"	1 " " pinga	400
"	"	Luz	2 500
"	"	M. Medico	2 000
"	"	95% dias de servico a 2500	63 750
"	"	Saldo que recebeo	47 950
		63 750	63 750
Abr	6	2 K. de toucinho	2 000
"	7	1 gr ^o " pinga	1 500
"	15	l. " fuba	900
"	14	15 " " "	900
"	20	3 K. " toucinho	3 000
"	21	15 l. " fuba	900
"	"	1 gr ^o " pinga	1 500
"	30	M. Medico	2 000
"	"	Luz	2 500
"	"	15 dias de servico a 2700	40 500
"	"	8 " " " " 2500	20 000
"	"	1 1/2 horas " " " 200	900
"	"	Saldo que recebeo	46 200
		61 400	61 400
Mai	4	2 K. de toucinho	2 000
"	5	1 gr ^o " pinga	1 500
"	"	10 l. " fuba	600
"	11	1 1/2 K. " toucinho	1 500
"	12	15 l. " fuba	900
"	16	1 carne de lenha	8 000
"	18	2 K. " toucinho	2 000
"	19	15 l. " fuba	900
"	"	1 gr ^o " pinga	1 500
"	26	15 l. " fuba	900
"	31	M. Medico	2 000
"	"	Luz	2 500
"	"	15 dias de servico a 2700	40 500
"	"	8 1/2 " " " " 2500	21 250
"	"	1 1/2 horas " " " 200	300
"	"	Saldo que recebeo	37 775
		62 050	62 050
Jun	2	1 1/2 K. de toucinho	1 500
"	3	15 l. " fuba	900
"	"	Transp na folha n ^o 3	2 400

João Campo

1917 Datas		Debito	Credito
Mar	31	Transporte sea folha 435	219 715
"	"	M. Medico	2 000
"	"	5022 pes de cafe que tracta a 15%	75 330
"	"	Balanço	146 385
		221 715	221 715
Abril	1	Saldo a m. favor	146 385
"	7	5 K. de carne	3 000
"	1	gr ^o " pinga	1 500
"	"	beneficio de arroz em 4-4	500
"	13	2 1/2 K. de toucinho	2 500
"	14	1 gr ^o " pinga	1 500
"	18	deinhão arquantato	20 000
"	"	de uma ordem no Banco	20 000
"	21	1 gr ^o de pinga	1 500
"	25	de beneficio de arroz	500
"	26	1 carne p ^a milho	3 000
"	28	1 gr ^o de pinga	1 500
Mai	5	1 " " "	1 500
"	11	8 K. " toucinho	8 000
"	12	1 gr ^o " pinga	1 500
"	"	beneficio de arroz	500
"	"	1 carne p ^a milho	3 000
"	19	3 K. de carne	1 800
"	"	1 gr ^o " pinga	1 500
"	26	1 " " "	1 600
"	28	1 ordem no Banco Abrahão	50 000
"	29	beneficio de arroz	1 000
"	31	M. Medico	4 000
"	"	5022 pes de cafe que tracta a 15%	75 330
"	"	Balanço	200 955
		276 285	276 285
Jun	1	Saldo a m. favor	200 955
"	2	1 1/2 K. de toucinho	1 500
"	3	5 " " carne	3 000
"	"	1 gr ^o " pinga	1 600
"	9	4 K. " toucinho	4 000
"	10	4 " " carne	2 400
"	"	1 gr ^o " pinga	1 600
"	16	4 K. de toucinho	4 000
"	17	1 gr ^o " pinga	1 700
"	23	2 1/2 K. " toucinho	2 500
"	"	Transp na p. n ^o 388	223 255

Antonio Miranda

1917 Datas		Debito	Credito
Mar.	31	Transp. da folha 455	274 320
"	"	1 gr ^o de pinga	1 500
		Mo. Medico	2 000
		4546 pes de cafe que tracta a 15%	68 190
		Balanco	209 630
		<u>277 820</u>	<u>277 820</u>
Abri.	1	Saldo a n ^o favor	209 603
"	7	1 1/2 K. de toucinho	2 700
"	"	1 gr ^o " pinga	1 500
"	13	1 K. " toucinho	1 600
"	14	1 gr ^o " pinga	1 500
"	"	1/2 arr. " cafe	3 000
"	15	de uma ordem no Banco	30 000
"	"	em ordem no Elias Abachon	20 000
"	17	1 carretto de milho	3 000
"	20	3 K. de toucinho	3 000
"	"	1 carretto para milho	3 000
"	21	1 gr ^o de pinga	1 500
"	27	1 carreto p ^a milho	3 000
"	"	2 1/2 K. de toucinho	2 500
"	28	1 l. " pinga	400
Mai	4	1 1/2 K. " toucinho	1 500
"	5	2 " " carne	1 200
"	"	1 l. " pinga	400
"	10	de uma ordem no B. Banco	20 000
"	"	2 1/2 K. de toucinho	2 500
"	12	1 gr ^o de pinga	1 500
"	16	1 carreto p ^a feijao	3 000
"	18	2 K. de toucinho	2 000
"	19	1 l. " pinga	400
"	"	1/2 arr. " cafe	3 000
"	26	4/2 K. " carne	2 700
"	"	1 gr ^o " pinga	1 600
"	31	Mo. Medico	4 000
		4546 pes de cafe que tracta a 15%	68 190
		Balanco	261 313
		<u>329 503</u>	<u>329 503</u>
Jun.	1	Saldo de nosso favor	261 313
"	2	1 barr. de porco	2 000
"	10	3 K. de carne	1 800
"	"	1 gr ^o " pinga	1 600
		Transp. na p. n ^o 32	266 713

Felicio Beccaro

1917 Datas		Debito	Credito
Mar.	31	Transp. da folha 428	70 300
		Luz	2 500
		Mo. Medico	2 000
		6306 pes de cafe que tracta a 15%	94 590
		Saldo que recebe	19 790
		<u>94 590</u>	<u>94 590</u>
Abri.	7	1 gr ^o de pinga	1 500
"	14	1 " " "	1 500
"	18	em dinheiro adiantado	50 000
"	20	1 K. de toucinho	1 000
"	"	remedios no Carlos em 1-4	4 500
"	28	1 gr ^o de pinga	1 500
"	30	2 carreto p ^a milho	6 000
"	"	1 chamado medico em 1-11	5 000
Mai	1	de beneficio de arroz	1 000
"	4	1 1/2 K. de toucinho	1 500
"	"	mensalidade de leite me. de Abril	2 500
"	5	1 gr ^o de pinga	1 500
"	11	2 K. " toucinho	2 000
"	12	1 gr ^o " pinga	1 500
"	18	3 K. " toucinho	3 000
"	19	1 gr ^o " pinga	1 500
"	"	1/2 arr. " cafe	3 000
"	26	1 gr ^o " pinga	1 600
"	31	de leite	2 500
		Mo. Medico	4 000
		Luz	5 000
		6306 pes de cafe que tracta a 15%	94 590
		Balanco	7 010
		<u>101 600</u>	<u>101 600</u>
Jun.	1	Saldo a n ^o favor	7 010
"	3	1 gr ^o de pinga	1 600
"	10	1 l. " "	500
"	"	de beneficio de arroz em 9-6	1 000
"	24	1 l. de pinga	500
"	"	remedios no Carlos em 12-6	2 500
Jul	1	1 l. de pinga	500
"	8	2 K. " carne	1 200
"	"	1 l. " pinga	500
"	15	2 K. " carne	1 200
"	"	1 l. " pinga	500
		Transp. na pag. n ^o 66	17 010

Manoel F. Neves

1917 Datas		Debito	Credito
Mar.	31	Transporte da folha n ^o 443	26 700
"	"	3/4 horas de serviço a 2000	700
"	"	Saldo que recebeu	38 375
		65 075	65 075
Abri.	14	1 l. de pinga	400
"	"	remédios no Carlos em 4-4	5 500
"	"	1 chamado médico em 5-3	5 000
"	"	1 " " " 4-4	5 000
"	30	M. Medico Luis	2 000
"	"		2 500
"	"	6 1/2 dias de serviço a 2500	16 250
"	"	2 1/2 horas " " " 200	500
"	"	Balance	3 650
		20 400	20 400
Mai.	1	Saldo a my favor	3 650
"	5	15 l. de fevã	900
"	11	2 K. " toucinho	2 000
"	12	10 l. " fevã	600
"	"	1 g ^o " pinga	1 500
"	15	1 lata arroz de garofim	500
"	19	10 l. de fevã	600
"	"	1 g ^o " pinga	1 500
"	25	2 K. " toucinho	2 000
"	26	10 l. " fevã	600
"	"	1 g ^o " pinga	1 600
"	"	remédios no Carlos em 7-5	10 500
"	31	M. Medico Luis	2 000
"	"		2 500
"	"	1 1/2 dias de serviço a 2500	36 250
"	"	1 1/2 horas " " " 200	300
"	"	Saldo que recebeu	6 100
		36 550	36 550
Jun.	1	despacho adiantado	10 000
"	3	10 l. de fevã	600
"	10	10 " " "	600
"	"	1/2 arr. " café	3 000
"	17	20 l. " fevã	1 200
"	23	3 K. " toucinho	3 000
"	26	em dinheiro	10 000
"	"	remédios no Carlos em 6-6	1 500
"	30	M. Medico Luis	2 000
"	"	Transp. na pag. n ^o 49	31 900

Luis Agostini

1917 Datas		Debito	Credito
Mar.	31	Transporte da folha n ^o 456	20 100
"	"	2 3/4 dias de serviço do Catharino a 2500	58 750
"	"	Saldo que recebeu	118 650
		138 750	138 750
Abri.	7	1 g ^o de pinga	1 500
"	"	30 l. " fevã	1 800
"	"	1/2 arr. " café	3 000
"	14	30 l. " fevã	1 800
"	20	3 K. " toucinho	3 000
"	21	30 l. " fevã	1 800
"	"	1 g ^o " pinga	1 500
"	25	2 sacos maiz a 1250	2 500
"	26	beneficio de amor	3 000
"	27	2 K. de toucinho	2 000
"	28	30 l. " fevã	1 800
"	"	1 g ^o " pinga	1 500
"	30	M. Medico Luis	2 000
"	"		2 500
"	"	af. memorialidade	80 000
"	"	2 1/2 dias de serviço a 2500 do Cath.	53 750
"	"	2 horas " " " 200 " "	400
"	"	Saldo que recebeu	104 650
		134 150	134 150
Mai.	5	2 K. de carne	1 200
"	"	1 g ^o " pinga	1 500
"	"	30 l. " fevã	1 800
"	12	30 " " "	1 800
"	"	de beneficio de amor que foi solicitado a mais	2 000
"	"	1/2 arr. de café	3 000
"	19	30 l. " fevã	1 800
"	"	1 g ^o " pinga	1 500
"	26	30 l. " fevã	1 800
"	"	1 g ^o " pinga	1 600
"	31	M. Medico Luis	2 000
"	"		2 500
"	"	em ordenado	80 000
"	"	2 5/4 dias de serviço a 2500 do Cath.	63 125
"	"	1 1/2 horas " " " 200 " "	300
"	"	Saldo que recebeu	124 925
		145 425	145 425
Jun.	3	30 l. de fevã	1 800
"	"	Transp. na folha n ^o 21	1 800

Jose Vieira Cardoso

Datas			Debito	Credito
Mar	31	Transp. da folha 291	2 000	17 500
"	"	2 dias que recibos a menos em Dezembro		5 000
"	"	Saldo que recibos	20 500	
			22 500	22 500
Abr	30	M. Medico	2 000	
"	8	8 dias de servico a 2500		20 000
"		Saldo que recibos	18 000	
			20 000	20 000
Mai	26	2 K. de carne	1 200	
"	31	M. Medico	2 000	
"	10	10 dias de servico a 2500		25 000
"		Saldo que recibos	21 800	
			25 000	25 000
Jun	3	3 1/2 K. de carne	2 100	
"	10	3 " " "	1 800	
"	24	3 " " "	1 800	
"	30	M. Medico	2 000	
"	7	7 dias de servico a 2500		17 500
"		Saldo que recibos digo Balanco	9 800	
			17 500	17 500
Jul	1	Saldo a seu favor de cebollas		9 800
"		Saldo que recibos	12 800	3 000
			12 800	12 800
Jul	8	4 K. de carne	2 400	
"	22	1 1/2 " " "	2 700	
"	27	de 1 carro de lenha cortada		1 500
"	31	M. Medico	2 000	
"	8	8 dias de servico a 2500		20 000
"		Saldo que recibos	14 400	
			21 500	21 500
Agos	5	4 1/2 K. de carne	2 700	
"	6	3 carros de lenha que cortou		4 500
"	8	2 " " " " " "		3 000
"	9	1 " " " " " "		1 500
"	12	2 1/2 K " carne	1 500	
"	16	2 carros de lenha cortada		3 000
"	19	3 K. " carne	1 800	
"	28	3 carros " lenha cortada		4 500
"	29	4 " " " " " "		6 000
"		1 chamado Medico em 26-8	5 000	
"		Transp. na pag. n° 123	11 000	22 500

Sebastião Alves

Datas			Debito	Credito
Mar	31	Transporte da folha no 125	21 700	
"	"	M. Medico	2 000	
"	"	13 1/2 dias de servico a 2700		36 450
"	"	10 1/4 " " " " 250		26 250
"	"	3 1/4 horas " " 200		700
"		Saldo que recibos	39 700	
			63 400	63 400
Abr	14	5 l. de feijá	300	
"	"	Luz	2 500	
"	"	M. Medico	2 000	
"	"	Ratão	5 000	
"	"	5 dias de servico a 2500		12 500
"	"	4 " " " " 2700		10 800
"	"	Saldo que recibos	13 500	
			23 300	23 300
Jul	8	3 K. de carne	1 800	
"	31	M. Medico	2 000	
"		25 1/4 dias de servico a 2500 e 1 dia a 2700		66 250
"		6 1/4 horas " " 200		1300
"		Saldo que recibos	63 950	
			67 750	67 750
Agos	19	3 K. de carne	1 800	
"	30	1 carro de lenha	8 000	
"	31	M. Medico	2 000	
"		Luz	2 500	
"		25 1/4 dias de servico a 2500		64 375
"		22 horas " " 200		4 400
"		Saldo que recibos	54 475	
			68 775	68 775
Setem	2	20 l. de feijá	1 200	
"	8	3 K. " toucinho	3 800	
"	9	20 l. " feijá	1 200	
"	15	1/2 arr " café	3 000	
"	"	20 l. " feijá	1 200	
"	22	20 " " "	1 200	
"	29	20 " " "	1 200	
"	30	M. Medico	2 000	
"		Luz	2 500	
"		8 dias de servico a 2700		21 600
"		15 1/4 " " " " 2500		38 125
"		9 horas " " 200		1 800
"		Transp. na pag. n° 183	17 100	61 525

Pedro da Silva

Datas			Debito	Credito
1917				
Mai	31	Transporte da folha	2446	20 600
		Saldo que recebeo		55 000
			34 400	
			55 000	55 000
Abri	7	1/2 K. de carne		900
	"	1 l. " pinga		400
	13	2 K. " toucinho		2 000
	14	1/2 cov. " cafe		3 000
	20	2 K. " toucinho		2 000
	21	2 " " carne		1 200
	"	1 l. " pinga		400
	23	1 cov. de lenha		8 000
	27	2 K. de toucinho		2 000
	28	1 l. " pinga		400
	30	M. Medico		2 000
		Luz		2 500
		su ordenado		55 000
		Saldo que recebeo		30 200
			55 000	55 000
Mai	4	2 K. de toucinho		2 000
	5	2 1/2 " " carne		1 500
	11	3 " " toucinho		3 000
	19	2 1/2 " " carne		1 500
	"	1 gr. " pinga		1 500
	26	2 K. " toucinho		2 000
	"	1/2 cov. " cafe		3 000
	"	1 l. " pinga		500
	"	remedio no Cartao em 2-5		2 500
	31	M. Medico		2 000
		Luz		2 500
		su ordenado		55 000
		Saldo que recebeo		33 000
			55 000	55 000
Jun	3	2 1/2 K. de carne		1 500
	"	1 l. " pinga		500
	10	2 K. " toucinho		2 000
	"	2 1/2 " " carne		1 500
	"	1 l. " pinga		500
	17	1 gr. " "		1 700
	23	2 K. " toucinho		2 000
	24	2 " " carne		1 200
	"	1 l. " pinga		500
		Transp. na folha n°	41	11 400

Celeste Morosini

Datas			Debito	Credito
1917				
Mai	31	Transporte da folha	448	25 900
		su ordenado quite mes		65 320
		Saldo que recebeo		39 420
			65 320	65 320
Abri	7	2 K. de carne		1 200
	"	1 gr. " pinga		1 500
	10	1 l. " fuba		600
	13	2 1/2 K. " toucinho		2 500
	14	1 1/2 " " carne		900
	"	20 l. " fuba		1 200
	21	1 1/2 K. " carne		900
	"	15 l. " fuba		900
	27	1 1/2 K. " toucinho		1 500
	28	15 l. " fuba		900
	30	M. Medico		2 000
		Luz		2 500
		su ordenado		70 000
		Saldo que recebeo		53 400
			70 000	70 000
Mai	4	2 K. de toucinho		2 000
	5	2 " " carne		1 200
	"	15 l. " fuba		900
	12	15 " " "		900
	18	2 K. " toucinho		2 000
	19	2 " " carne		1 200
	"	15 l. " fuba		900
	26	1 man		1 000
	"	15 l. de fuba		900
	31	M. Medico		2 000
		Luz		2 500
		su ordenado		70 000
		Saldo que recebeo		54 500
			70 000	70 000
Jun	2	2 K. de toucinho		2 000
	3	20 l. " fuba		1 200
	9	2 K. " toucinho		2 000
	10	20 l. " fuba		1 200
	14	1 batia de gasolina varria		500
	16	2 1/2 K. de toucinho		2 500
	17	2 " " carne		1 200
	"	15 l. " fuba		900
		Transp. na folha n°	40	11 500

Joze Garbellini

Datas			Debito	Credito
Mar.	31	Transp. da folha n ^o 115	10 400	57 345
"	"	Saldo que recebo	46 945	
			<u>57 345</u>	<u>57 345</u>
Abr.	14	beneficio de arroz	1 000	
Mai	31	M. Medico	4 000	
		3932 pes de cafe que tracta a 15 n ^o		58 980
		Saldo que recebo	53 980	
			<u>58 980</u>	<u>58 980</u>
Jun	3	5 1/2 K. de carne	3 300	
	28	beneficio de arroz	500	
Jul.	15	1 l. de pinga	500	
	31	M. Medico	4 000	
		3823 pes de cafe que tracta a 15 n ^o		57 345
		Saldo que recebo	49 015	
			<u>57 345</u>	<u>57 345</u>
Setem.	1	beneficio de arroz	1 000	
	30	m/ Medico	4 000	
		Ratco	5 000	
		567 alg. de cafe que colho a 500 n ^o		283 500
		Balanço	273 500	
			<u>283 500</u>	<u>283 500</u>
Out.	1	Saldo a seu favor		273 500
	2	m/ ordem no Baptista Floco	273 500	
			<u>273 500</u>	<u>273 500</u>

Andre Telloxi

Datas			Debito	Credito
Mar.	31	Transp. da folha	462	413 100
Abr.	1	Saldo a m/ favor		296 805
"	2	de uma ordem no Baptista Floco		50 000
	6	3 K. de toucinho		3 000
	7	2 " " carne		1 200
	"	1 gr ^o " pinga		1 500
	14	4 1/2 K. " carne		2 700
	"	1 gr ^o " pinga		1 500
	"	1/2 arr. " cafe		3 000
	21	7 1/2 K. " carne		4 500
	"	de beneficio de arroz em 18-4		1 000
	"	1 canetta para milho		3 000
	"	1 gr ^o de pinga		1 500
	27	1 1/2 K. " toucinho		1 500
	28	3 " " carne		1 800
	"	1 gr ^o " pinga		1 500
	30	1 dia " unio a 2000		2 000
Mai	4	1 1/2 K. " toucinho		1 500
	5	3 " " carne		1 800
	"	mensalidade de leite do mar de Abril		2 500
	"	1 gr ^o de pinga		1 500
	"	1/2 arr. " cafe		3 000
	8	de uma ordem no B. Floco		50 000
	11	3 K. de toucinho		3 000
	12	1 gr ^o " pinga		1 500
	19	de beneficio de arroz		1 000
	"	1 gr ^o de pinga		1 500
	25	2 1/2 K. " toucinho		2 500
	26	4 1/2 " " carne		2 700
	"	1 gr ^o " pinga		1 600
	31	de leite		2 500
	"	M. Medico		4 000
	"	Leite		5 000
	18	dias de servico a 2000		36 000
	7753	pes de cafe que tracta a 15 n ^o		116 295
		Balanço		<u>305 810</u>
			460 105	<u>460 105</u>
Jun.	1	Saldo a m/ favor		305 810
	3	8 K. de carne		4 800
	"	1 gr ^o " pinga		1 600
	9	2 mon		2 000
		Transp. na p. n	23	314 210

Molero Domingo

Datas 1917			Debito	Credito
Mar	31	Transp. da folha 410	35 000	
		7589 pes de café que tracta a 15%		113 835
		Saldo que recebo	78 835	
			<u>113 835</u>	<u>113 835</u>
Abri	7	1 gr ^o de pinga	1 500	
"	11	concerto de um rodo	1 000	
"	13	2 K. de toucinho	2 000	
"	14	" " carne	2 400	
"	1	gr ^o " pinga	1 500	
"	20	3 K. " toucinho	3 000	
"	21	4 " " carne	2 400	
"	1	carreto para milho	3 000	
"	1	gr ^o de pinga	1 500	
"	28	1 " " "	1 500	
"	30	1 dia " serviço a Dovo		2 000
Mai	5	3 K. " carne	1 800	
"	7	de beneficio de arroz	1 000	
"	12	1 gr ^o de pinga	1 500	
"	15	1 carreto p ^a milho	3 000	
"	19	3 K. de carne	1 800	
"	1	gr ^o " litro de pinga	1 500	
"	26	4 K. " carne	2 400	
"	2	carretos p ^a milho	6 000	
"	1	gr ^o de pinga	1 500	
"	31	M. Medico	4 000	
		Leis	5 000	
		7589 pes de café que tracta a 15%		113 835
		Saldo que recebo	67 535	
			<u>115 835</u>	<u>115 835</u>
Jun	3	2 1/2 K. de carne	1 500	
"	1	gr ^o " pinga	1 500	
"	10	2 K. " carne	1 200	
"	1	l. " pinga	500	
"		beneficio de arroz em 9-6	1 000	
"	17	3 K. de toucinho e sigo carne	1 800	
"	1	gr ^o " pinga	1 700	
"	24	1 l. " pinga	500	
Jul	1	1 gr ^o " pinga	1 700	
"	8	5 K. " carne	3 000	
"	1	l. " pinga	500	
"	15	3 K. " carne	1 800	
		Transp. na pag. n ^o 63	16 800	

Antonio Faria

Datas 1917			Debito	Credito
Fev.	28	Transp. da folha n ^o 240	12 000	
Mar	31	M. Medico	2 000	
"	2974	pes de café que tracta a 15%		44 625
"		Saldo que recebo	30 625	
"			<u>44 625</u>	<u>44 625</u>
Abri	7	1/2 arr. de café	3 000	
"	20	1 chamado medico	5 000	
Mai	31	M. Medico	4 000	
"	1	dia de serviço a Dovo		2 000
"	2974	pes " café que tracta a 15%		44 625
"		Saldo que recebo	34 625	
"			<u>46 625</u>	<u>44 625</u>
Jun	3	2 K. de carne	1 200	
"	1/2	arr. " café	3 000	
"	19	5 K. " carne	3 000	
"	30	25 dias de serviço a Dovo		50 000
"	15	horas " " " Dovo		3 000
Jul	15	2 K. " carne	1 200	
"	1/2	arr. " café	3 000	
"	31	M. Medico	4 000	
"	26 1/4	dias de serviço a Dovo		53 000
"	11	horas " " " Dovo		2 200
"	2974	pes de café que tracta a 15%		44 625
"		dinheiro que recebo	29 225	
"		Balanco	108 200	
"			<u>152 825</u>	<u>152 825</u>
Agos	1	Saldo a seu favor		108 200
"	5	2 K. de carne	1 200	
"	19	4 " " "	2 400	
"	27	Foi multado a 5% por ter reclamado p ^a arr. de café injuntamente	5 000	
"	30	dinheiro p ^a P ^{to} Casa	1 000	
"	31	de casa	1 000	
"	26 1/4	dias de serviço a Dovo		53 500
"	11 1/2	horas " " " Dovo		2 300
Setem	30	6 dias " " " Dovo		12 000
"	4	horas " " " Dovo		800
Out.	31	2 dias de serviço a Dovo		5 000
"	1 1/2	horas " " " Dovo		300
"		m/ Medico	6 000	
"		Ratio	5 000	
"		Transp. na pag. n ^o 232	21 600	182 100

Antonio Pereira de Azevedo

Datas			Debito	Credito
Mar.	31	Transp. da folha 241	25 800	
"	"	M. Medico por engano	4 000	4 000
		7050 pes de cafe que tracta a 15 ^{rs}		105 750
		Saldo que recebeo	79 950	
			<u>109 750</u>	<u>109 750</u>
Abri.	7	5 H. de carne	3 000	
"	20	l. " pinga	8 000	
28	3	H. " carne	1 800	
"	1	chamado medico em 4-4	5 000	
Mai	5	3 H. de carne	1 800	
"	19	20 l. " pinga	8 000	
31		M. Medico	4 000	
		7050 pes de cafe que tracta a 15 ^{rs}		105 750
		Saldo que recebeo	74 150	
			<u>105 750</u>	<u>105 750</u>
Jun.	10	20 l. de pinga	10 000	
"	24	" H. " carne	2 400	
Jul	1	20 l. " pinga	10 000	
31		M. Medico	4 000	
		7050 pes de cafe que tracta a 15 ^{rs}		105 750
		Saldo que recebeo	79 350	
			<u>105 750</u>	<u>105 750</u>
Agos	5	3 H. de carne	1 800	
"	20	l. " pinga	10 000	
19	4	H. " carne	2 400	
Setem	2	3 " " "	1 800	
		20 l. " pinga	10 000	
"	9	3 H. " carne	1 800	
"	22	3 " " "	1 800	
Outubro	5	20 l. " pinga	10 000	
"	8	conceito do troy	2 000	
"	27	3 H. de carne	1 800	
31		M. Medico	6 000	
		Rateo	5 000	
		729 alg. de cafe que colheo a 500 ^{rs}		364 500
		Saldo que recebeo	310 100	
			<u>364 500</u>	<u>364 500</u>
Novem	3	20 l. de pinga	10 000	
"	10	3 H. " carne	1 800	
Dezem	7	20 l. " pinga	10 000	
31		4 dias " servico a 2500		10 000
		Transp. ma porq. n ^o 334	21 800	10 000

Licolin Pedro

Datas			Debito	Credito
Abri.	7	4 H. de carne	2 400	
"	14	1 gr ^o de pinga	1 500	
"	30	de beneficio de arroz	1 000	
Mai	5	3 H. de carne	1 800	
"	"	1 gr ^o de pinga	1 500	
31		M. Medico	4 000	
		5626 pes de cafe que tracta a 15 ^{rs}		84 390
		Saldo que recebeo	72 190	
			<u>84 390</u>	<u>84 390</u>
Jun	10	3 H. de carne	1 800	
"	"	1 gr ^o " pinga	1 600	
"	24	4 H. " carne	2 400	
"	11	1 gr ^o " pinga	1 700	
Jul.	8	3 1/2 H. " carne	2 100	
"	"	1 gr ^o " pinga	1 700	
"	22	3 H. " carne	1 800	
"	"	1 gr ^o " pinga	1 700	
31		M. Medico	4 000	
		1/2 dia de servico a 2000		1 000
		5626 pes de cafe que tracta a 15 ^{rs}		84 390
		Saldo que recebeo	66 590	
			<u>85 390</u>	<u>85 390</u>
Agos	5	1 gr ^o de pinga	1 700	
"	19	" " "	1 700	
"	25	beneficio de arroz	1 000	
"	31	1/2 dia de servico a 2000		500
Setem.	2	2 1/2 H. de carne	1 500	
"	"	1 gr ^o " pinga	1 700	
"	28	beneficio de arroz	1 000	
"	29	1 gr ^o de pinga	1 700	
Out.	20	" " "	1 700	
"	31	3 dias de servico a 2500		7 500
		M. Medico	6 000	
		Rateo	5 000	
		738 alg. de cafe que colheo a 500		369 000
		Saldo que recebeo	354 000	
			<u>377 000</u>	<u>377 000</u>
Dezem	7	1 gr ^o de pinga	1 700	
"	22	3 H. de carne	1 800	
"	"	1 gr ^o " pinga	1 700	
"	29	beneficio de arroz	1 000	
		Transp. ma porq. n ^o 346	6 200	

Arthur F. Neves

1917			Debito	Credito
Abri	7	Transp. da folha n.º 1147	9 200	
"	1	gr.º de pinga	1 500	
13	2	H. " toucinho	2 000	
14	10	l. " fuba	600	
"	1	" " pinga	400	
20	2 1/2	H. toucinho	2 500	
21	1	gr.º " pinga	1 500	
27	2 1/2	H. " toucinho	2 500	
28	1	l. " pinga	400	
30		M. Medico	2 000	
		Luz	2 500	
		2 1/2 dias de servico a 2500		53 740
		2 horas " " 200		400
		Saldo que recebo	29 040	
			54 140	54 150
Mai	4	2 H. de toucinho	2 000	
"	5	1 gr.º " pinga	1 500	
"	10	l. " fuba	600	
12	1/2	av. " cafe	3 000	
"	1	l. " pinga	400	
19	2	H. " carne	1 200	
"	1	gr.º e 1 litro de pinga	1 900	
25	2 1/2	H. de toucinho	2 500	
31		M. Medico	2 000	
		Luz	2 500	
		2 1/2 dias de servico a 2500		61 250
		Saldo que recebo	43 650	
			61 250	61 250
Jun	2	1 1/2 H. de toucinho	1 500	
3	10	l. " fuba	600	
"	1	gr.º " pinga	1 600	
9	2	H. " toucinho	2 000	
10	1	gr.º " pinga	1 600	
16	2	H. " toucinho	2 000	
17	1	gr.º " pinga	1 700	
24	2	H. " carne	1 200	
30		M. Medico	2 000	
		Luz	2 500	
		2 1/2 dias de servico a 2500		61 250
		11 horas " " 200		2 200
		Saldo que recebo	46 750	
			63 450	63 450

Jose Parianotti

1917			Debito	Credito
Abri	7	1 1/2 H. de carne	900	
14	2	" " "	1 200	
16		de beneficio de avos	3 000	
21	2 1/2	H. de carne	1 500	
"	1	dia de servico no cafe de P. Furlan em 20-4		2 000
28	2 1/2	H. " carne	1 500	
Mai	5	3 " " "	1 800	
19	1	gr.º " pinga	1 500	
25	2	H. " carne	1 200	
31		M. Medico	4 000	
		Luz	5 000	
		4646 pes de cafe que tracta a 15 r's		69 690
		Saldo que recebo	50 090	
			71 690	71 690
Jun	3	3 H. de carne	1 800	
10	3	" " "	1 800	
24	3	" " "	1 800	
Jul	8	3 " " "	1 800	
22	2	" " "	1 200	
31		M. Medico	4 000	
		Luz	5 000	
		1/2 dia de servico a 2000		1 000
		3 1/2 horas " " 200		700
		4646 pes de cafe que tracta a 15 r's		69 690
		Saldo que recebo	53 990	
			71 390	71 390
Agos	5	2 H. de carne	1 200	
"	1	gr.º " pinga	1 700	
12	2	H. " carne	1 200	
19	2	" " "	1 200	
31	1/4	dia de servico a 2000		500
	3/4	horas " " 200		700
Setem	2	2 H. " carne	1 200	
7		beneficio de avos	1 000	
22	4	H. de carne	2 400	
24		M. Medico	4 000	
		Luz	5 000	
		Resto	5 000	
		837 alg. de cafe colhido a 500 r's		418 500
		M. ordem que recebo a cargo do Sr. Brar. Vita Primo	395 800	
			419 700	419 700

José Rossetti

1917		Datas		Debito	Credito
Ab.	7	1 gr ^o de pinga	48x	1 500	
"	"	15 l. " febra		900	
"	13	2 1/2 K. " toucinho		2 500	
"	14	1 1/2 " " carne		900	
"	"	15 l. " febra		900	
"	"	1 gr ^o " pinga		1 500	
"	15	em dinheiro adiantado		40 000	
"	20	2 K. de toucinho		2 000	
"	21	1 1/2 " " carne		900	
"	"	15 l. " febra		900	
"	"	1 gr ^o " pinga		1 500	
"	28	1 1/2 K. " carne		900	
"	"	20 l. " febra		1 200	
"	"	1 gr ^o " pinga		1 500	
"	30			2 000	
		Mo. Medico		2 500	
		Lur			
		17 dias de servico a 2500			42 500
		5 1/2 " " " " 2700			14 850
		2 horas " " " 200			400
		Balanço			3 850
				61 600	61 600
Maio	1	Saldo a m/ favor		3 850	
"	5	2 K. de carne		1 200	
"	"	1 gr ^o " pinga		1 500	
"	15	l. " febra		900	
"	12	1 gr ^o " pinga		1 500	
"	13	em dinheiro adiantado		40 000	
"	19	15 l. de febra		900	
"	"	1 gr ^o " pinga		1 500	
"	25	2 K. " toucinho		2 000	
"	26	1 1/2 " " carne		900	
"	"	15 l. " febra		900	
"	"	1 gr ^o " pinga		1 600	
"	31			2 000	
		Mo. Medico		2 500	
		Lur			
		6 dias de servico a 2700			16 200
		12 " " " " 2500			30 000
		Balanço			15 050
				61 250	61 250
Jun:	1	Saldo a m/ favor		15 050	
"	2	1 1/2 K. de toucinho		1 500	
		Transp. na folha n ^o		16 550	

Turquette Santo

1917		Datas		Debito	Credito
Ab.	7	1 gr ^o de pinga	451	1 500	
"	12	de beneficio de arroz		1 000	
"	14	2 K. de carne		1 200	
"	"	1 gr ^o " pinga		1 500	
"	21	2 1/2 K. " carne		1 500	
"	"	1 gr ^o " pinga		1 500	
"	"	1 dia de servico no cafe de P. Furlan em 20-4			2 000
"	28	2 K. " carne		1 200	
"	"	1 gr ^o " pinga		1 500	
"	"	1 chumado mesado		5 000	
Maio	5	2 K. de carne		1 200	
"	"	1 gr ^o " pinga		1 500	
"	"	1 arr. " cafe		6 000	
"	12	1 gr ^o " pinga		1 500	
"	19	3 K. " carne		1 800	
"	"	1 gr ^o " pinga		1 500	
"	26	3 1/2 K. " carne		2 100	
"	"	1 gr ^o " pinga		1 600	
"	31			4 000	
		Mo. Medico		5 000	
		Lur			
		8193 pes de cafe que trata a 15 s			122 895
		Saldo que recebeu		82 795	
				124 895	124 895
Jun	1	1 carruto p ^a lenda		3 000	
"	3	2 K. de carne		1 200	
"	"	1 gr ^o " pinga		1 600	
"	10	2 K. " carne		1 200	
"	"	1 gr ^o " pinga		1 600	
"	"	beneficio de arroz em 9-6		1 000	
"	17	2 1/2 K. de carne		1 500	
"	"	1 gr ^o " pinga		1 700	
"	24	2 K. " carne		1 200	
"	"	1 arr. " cafe		6 000	
Jul	8	2 1/2 K. " carne		1 500	
"	"	1 gr ^o " pinga		1 700	
"	15	2 K. " carne		1 200	
"	"	1 gr ^o " pinga		1 700	
"	22	1 " " "		1 700	
"	29	1 " " "		1 700	
"	31			4 000	
		Mo. Medico		5 000	
		Lur			
		Transp. na pag. n ^o		38 500	

Horacio Carlo

Datas			Debito	Credito
Abri.	6	Transp. da folha nº 429	22 500	
	7	10 l. de fuba	600	
	13	1 K. " toucinho	1 000	
	14	10 l. " fuba	600	
	20	2 K. " toucinho	2 000	
	21	1/2 arr. " café	3 000	
	27	2 K. " toucinho	2 000	
	30	M. Medico	2 000	
	21	dias de serviço a 2500		52 500
		Saldo que recebeo	18 800	
			52 500	52 500
Maio	11	3 K. de toucinho	3 000	
	18	2 K. " "	2 000	
	"	1 ruan	1 000	
	22	em sembo	20 000	
	25	2 1/2 K. de toucinho	2 500	
	26	1/2 arr. " café	3 000	
	31	M. Medico	2 000	
	22	dias de serviço do Flaminia a 2500		55 000
		Saldo que recebeo	21 500	
			55 000	55 000
Jun.	2	2 K. de toucinho	2 000	
	9	3 " " "	3 000	
	10	1 gr ^o " pinga	1 600	
	"	beneficio de arroz em 9-6	1 000	
	16	2 1/2 K. de toucinho	2 500	
	17	2 " " carne	1 200	
	23	3 " " toucinho	3 000	
	30	4 " " toucinho	4 000	
		M. Medico	2 000	
	23	dias de serviço do Flam. a 2500		57 500
	4 1/2	horas " " " " 200		900
		Saldo que recebeo	38 100	
			58 400	58 400
Jul.	1	1 l. de pinga	500	
	7	2 1/2 K. " toucinho	3 000	
	14	5 " " "	6 000	
	28	3 " " "	3 600	
	29	1/2 arr. " café	3 000	
	31	M. Medico	2 000	
	15 1/2	dias de serviço a 2500		38 750
		Transp. na pag nº 77	18 100	38 750

José Miatello

Datas			Debito	Credito
Abri.	7	100 l. de fuba	6 000	
	9	de beneficio de arroz	800	
	14	1 cabeça de boi	1 000	
	"	50 l. de fuba	3 000	
	"	1 gr ^o " pinga	1 500	
	21	1 cabeça de boi	1 000	
	"	100 l. de fuba	6 000	
	"	1 gr ^o " pinga	1 500	
	28	1 cabeça de boi	1 000	
	"	50 l. de fuba	3 000	
	"	1 gr ^o " pinga	1 500	
	30	M. Medico	2 000	
	1	rodadeira	1 000	
	17	dias de serviço a 2000 de Antonio		34 000
	4 1/2	horas " " " 200 " "		900
	18	dias " " " 2000 " Natala		36 000
	2	horas " " " 200 " "		400
	14	dias " " " 2000 " Victorio		28 000
	2 1/2	horas " " " 200 " "		900
		Saldo que recebeo	70 900	
			100 200	100 200
Maio	5	1 cabeça de boi	1 000	
	"	1 gr ^o " pinga e 1 litro	1 800	
	"	100 l. " fuba	6 000	
	11	1 ruan	1 000	
	12	50 l. de fuba	3 000	
	"	1 gr ^o e 1 l. de pinga	1 900	
	"	beneficio de arroz	500	
	18	1 cabeça de boi	1 000	
	19	100 l. de fuba	6 000	
	"	1 gr ^o " pinga	1 500	
	"	1/2 arr. " café	3 000	
	26	1 cabeça de boi	1 000	
	"	beneficio de arroz	400	
	"	50 l. de fuba	3 000	
	"	1 gr ^o " pinga	1 600	
	31	M. Medico	2 000	
	10 1/2	dias de serviço a 2000		204 000
	7 1/2	horas " " " 200		1 500
		Saldo que recebeo	170 700	
			205 500	205 500

Manoel Gomes do Pinho

1917		Datas	Debito	Credito
Abri	7	Transp. da folha n.º 391	1 5700	
"	8	taboas de jiquituba	12 000	
	5	cabros de 5 palmos	8 000	
	10	ripas de 10 palmos	3 000	
	3	bigotas de 11 palmos	6 600	
Mai	5	H. de carne	1 800	
	12	26 l. de pinça	8 000	
	19	3 H. de carne	1 800	
	31	M. Medico	4 000	
		13 1/2 dias de servico a 2000		26 500
		7112 pes de cafe que tracta a 1500		106 680
		Saldo que recebeo	72 280	
			<u>133 180</u>	<u>133 180</u>
Jun	10	20 l. de pinça	10 000	
"	1	arr. de cafe	6 000	
	24	6 H. de carne	3 600	
	30	5 dias de servico a 2000		10 000
Jul	15	20 l. de pinça	10 000	
	31	M. Medico	4 000	
		24 1/2 dias de servico a 2000		49 000
		7112 pes de cafe que tracta a 1500		106 680
		Saldo que recebeo	132 080	
			<u>165 680</u>	<u>165 680</u>
Ago	12	1 arr. de cafe	6 000	
"	20	l. de pinça	10 000	
	31	23 dias de servico a 2000		46 000
Setem	2	5 H. de carne	3 000	
	8	20 l. de pinça	10 000	
	22	4 H. de carne	2 400	
Out.	4	concerto de 1 caracimha	18 000	
	6	20 l. de pinça	10 000	
"	1 1/2	arr. de cafe	9 000	
	20	5 H. de carne	3 000	
	31	M. Medico	6 000	
		Rateo	5 000	
		1241 alg. de cafe que colheo a 5000		620 500
		Saldo que recebeo	584 100	
			<u>666 500</u>	<u>666 500</u>
Novem	3	3 H. de carne	1 800	
	10	1 arr. de cafe	6 000	
"	20	l. de pinça	10 000	
		Transp. na pag. n.º 293	17 800	

Francisco Pires

1917		Datas	Debito	Credito
Abri	5	5 lottas de garolina varias a 500	2 500	
"	17	1 cano de lenha	8 000	
	20	2 1/2 H. de toucinho	2 500	
	28	2 " " carne	1 200	
	30	1 conserveta	1 000	
		M. Medico	2 000	
		Leis	2 500	
		17 1/2 dias de servico a 2700		47 250
		2 " " " " 2500		5 000
		2 1/2 horas " " " 200		500
		Saldo que recebeo	33 050	
			<u>52 750</u>	<u>52 750</u>
Mai	4	2 H. de toucinho	2 000	
	5	10 l. de pinça	600	
"	7	arr. de cafe	3 000	
	11	3 H. de toucinho	3 000	
	19	10 l. de pinça	600	
	26	10 " " "	600	
	31	M. Medico	2 000	
		Leis	2 500	
		18 dias de servico a 2700		48 600
		7 1/4 " " " " 2500		18 125
		1 1/2 horas " " " 200		300
		Saldo que recebeo	52 725	
			<u>67 025</u>	<u>67 025</u>
Jun	2	2 H. de toucinho	2 000	
	3	1 " " carne	600	
	9	2 " " toucinho	2 000	
	10	2 " " carne	1 200	
"	10	l. de pinça	600	
	16	3 H. de toucinho	3 000	
	17	10 l. de pinça	600	
	23	2 H. de toucinho	2 000	
	24	15 l. de pinça	900	
	30	2 1/2 H. de toucinho	2 500	
		M. Medico	2 000	
		Leis	2 500	
		25 dias de servico a 2700		67 500
		15 horas " " " 200		3 000
		Saldo que recebeo	50 600	
			<u>70 500</u>	<u>70 500</u>

Calderon Antonio

Datas			Debito	Credito
Ab.	7	Transp.	260	1 500
"	13	2 1/2 K. de carne		1 500
"	14	1 q ^{da} " pinga		1 500
"	21	2 K. " carne		1 200
"	"	1 q ^{da} " pinga		1 500
"	28	2 1/2 K. " carne		1 500
"	"	1 q ^{da} " pinga		1 500
Mai	19	3 K. " carne		1 500
"	"	1 q ^{da} " pinga		1 500
"	26	2 1/2 K. " carne		1 500
"	"	1 q ^{da} " pinga		1 600
"	31	1 carrete " milho		3 000
		M. Medico		4 000
		Luz		5 000
		6269 pes de cafe' que trata a 15 n		94 035
		Saldo que recebo		65 435
				94 035
Jun	10	2 1/2 K. de carne		1 500
"	17	1 q ^{da} " de pinga		1 700
"	24	2 K. " carne		1 900
"	"	1 q ^{da} " pinga		1 700
"	"	1 chamado Medico em 3-5		5 000
Jul.	8	3 K. de carne		1 800
"	"	1 q ^{da} " pinga		1 700
"	15	3 1/2 K. " carne		2 100
"	"	1 q ^{da} " pinga		1 700
"	22	4 K. " carne		2 400
"	"	1 q ^{da} " pinga		1 700
"	29	1 " " "		1 700
"	31	M. Medico		4 000
		Luz		5 000
		1/2 dia de servico a 2000		1 000
		3 1/2 horas " " " 200		700
		6269 pes de cafe' que trata a 15 n		94 035
		Saldo que recebo		62 535
				95 735
Agos	5	4 K. de carne		2 400
"	19	2 " " "		1 200
"	"	1 q ^{da} " pinga		1 700
"	26	1 " " "		1 700
"	31	1/4 dia de servico a 2000		500
"	"	3 1/2 horas " " " 200		700
		Transp na pag	140	7 000
				1 200

João Garetta

Datas			Debito	Credito
Ab.	14	1 K. de carne		600
"	"	10 l. de feijao		600
"	21	2 K. " carne		1 200
"	"	1 l. " pinga		400
"	"	remedios no Carlos em 3-4		7 000
"	"	" " " " " 11-4		7 500
"	"	1 chamado medico em 3-4		5 000
"	30	M. Medico e 1 caderneta		3 000
		Luz		2 500
		2 dias de servico do mar de Março a 2.500		5 000
	15	" " " " a 2500		37 500
		2 1/2 horas " " " 200		500
		Saldo que recebo		15 200
				43 000
Mai	4	2 K. de farinha		2 000
"	11	1 " " "		1 000
"	19	10 l. " feijao		600
"	"	1 " " pinga		400
"	26	2 K. " carne		1 200
"	"	remedios no Carlos em 8-5		7 500
"	31	M. Medico		2 000
		Luz		2 300
		17 dias de servico a 2500		42 500
		1 1/2 horas " " " 200 n		300
		Saldo que recebo		25 600
				42 800
Jun.	1	remedios no Carlos		4 000
"	"	1 chamado Medico		5 000
"	30	M. Medico		2 000
		Luz		2 500
		2 1/4 dias de servico a 2500		6 250
		Balance		7 250
				13 500
				13 500
Jul.	1	Saldo a n favor		7 250
Ag.	5	medicamento no ferriante O'Brien		13 000
"	15	" " " " " " "		13 000
Setem	22	1725 pes de cafe' que spararam o rino a 15 n		25 795
Out.	11	25 l. " feijao		7 500
"	20	1 " " pinga		500
"	31	M. Medico		8 000
		Rateo		5 000
		Transp na pag	227	54 250
				25 795

Camillo Rodolpho

Datas 1917			Debito	Credito
Ab.	13	Transp. da folha	333	29 680
"	"	de beneficio de arroz		2 000
"	14	l. de pinga		0 500
"	15	de uma ordem no Brax		20 000
"	"	em dinheiro		20 000
"	20	de um eicho de carricho		6 000
"	21	l. de pinga		400
"	24	3 carreto p ^o milho		9 000
"	25	remedios no Carlos		6 500
Mai	1	1 carreto para milho		3 000
"	5	2 1/2 K. de carne		1 500
"	"	1 carreto p ^o milho		3 000
"	"	l. de pinga		500
"	11	beneficio de arroz		1 000
"	12	l. de pinga		0 800
"	19	" " "		400
"	26	" " "		500
"	31	M. Medico		4 000
"	"	4656 pes de cafe que tracta a 15 s		69 840
"	"	Balanco		38 440
			109 280	109 280
Jun	1	Saldo a m favor		38 440
"	16	beneficio de arroz		1 000
"	24	5 K. de carne		3 000
"	"	2 gr ^o " pinga		3 400
Jul	1	de uma ordem no Brax Vita		25 000
"	"	em dinheiro		10 000
"	14	de uma argola p ^o o malto		5 000
"	15	l. de pinga		500
"	22	" " "		500
"	28	beneficio de arroz		1 000
"	31	M. Medico		4 000
"	"	1/2 dia de servico a 2000		500
"	"	4656 pes de cafe que tracta a 15 s		69 840
"	"	Balanco		21 400
			91 840	91 840
Agos	1	Saldo a m favor		21 400
"	5	4 1/2 K. de carne		2 700
"	21	em dinheiro adiantado		50 000
"	"	remedios no Carlos em 13-8		2 400
Setem	2	l. de pinga		500
"	"	Transp. na pag. 11 ^o	146	77 000

Scardellato Andre

Datas 1917			Debito	Credito
Ab.	14	1 gr ^o de pinga	397	1 500
"	21	2 1/2 K. de carne		1 500
"	"	1 dia de servico no cafe de P. Furlan a 2000 em 20-4		2 000
"	27	beneficio de arroz		500
"	28	1/2 an. de cafe		3 000
Mai	24	1 carreto p ^o milho		3 000
"	26	2 K. de carne		1 200
"	31	M. Medico		4 000
"	"	Luz		5 000
"	"	4 dias de servico a 2000		8 000
"	"	7647 pes de cafe que tracta a 15 s		114 705
"	"	Saldo que recebeu		105 005
			124 705	124 705
Jun	3	4 K. de carne		2 400
"	17	3 " " "		1 800
"	24	1 gr ^o " pinga		1 700
"	"	1/2 an. " cafe		3 000
"	30	5 dias de servico a 2000		10 000
Jul	8	1 gr ^o " pinga		1 700
"	29	1 " " "		1 700
"	31	M. Medico		4 000
"	"	Luz		5 000
"	"	7 1/2 dias de servico a 2000		14 500
"	"	3 1/2 horas " " 200		700
"	"	7647 pes de cafe que tracta a 15 s		114 705
"	"	Saldo que recebeu		118 605
			139 905	139 905
Agos	5	3 K. de carne		1 800
"	12	1 gr ^o " pinga		1 700
"	31	8 1/4 dias de servico a 2000		16 500
"	"	8 horas " " 200		1 600
Setem	2	1 gr ^o " pinga		1 700
"	9	4 K. de carne		2 400
"	29	1 gr ^o " pinga		1 700
"	30	M. Medico		2 000
"	"	Luz		5 000
"	"	Rateo		5 000
"	"	2 1/2 dias de servico a 2000		5 000
"	"	1132 alg. " cafe que colheo a 500 s		566 000
"	"	Balanco		565 800
			589 100	589 100
Out.	1	Saldo a seu favor		565 800

Mattana Baptista

1912		Datas	Debito	Credito
Abri.	14	1 gr ^o de pinga	1 500	
"	19	2 k. de carne	1 200	
"	28	1 gr ^o de pinga	1 500	
Mai	12	1 " " "	1 500	
"	26	beneficio de arroz	1 000	
"		1 gr ^o de pinga	1 600	
"	31	M. Medico	4 000	
		5007 pes de cafe que tracta a 15 ^o s		75 105
		Saldo que recebeo	62 805	
			75 105	75 105
Jun.	10	1 gr ^o de pinga	1 600	
"	17	3 k. " carne	1 800	
"	24	1 gr ^o " pinga	1 700	
Jul	8	1 " " "	1 700	
"	29	1 " " "	1 700	
"	31	M. Medico	4 000	
		1/2 dia de servico a 2000		1 000
		5007 pes de cafe que tracta a 15 ^o s		75 105
		Saldo que recebeo	63 605	
			76 105	76 105
Ago.	4	beneficio de arroz	1 000	
"	12	3 k. de carne	1 800	
"	19	1 gr ^o " pinga	1 700	
"	31	1/2 dia de servico a 2000		500
		5 1/2 horas " " 200		1 100
Setem	2	1 l. de pinga	500	
"	8	1 gr ^o " pinga	1 700	
"	22	1 " " "	1 700	
Out.	6	1 " " "	1 700	
"	20	3 k. " carne	1 800	
"		1 gr ^o " pinga	1 700	
"	30	M. Medico	6 000	
		Prateo	5 000	
		1993 alqueres de cafe que colheo a 500 ^o s		246 500
		Saldo que recebeo	223 500	
			248 100	248 100
Novem	3	1 gr ^o de pinga	1 700	
"		beneficio de arroz	1 000	
"	10	de reparato 2 rodas de remifio	6 000	
"	24	1 gr ^o de pinga	1 700	
Dezem	7	1 " " "	1 700	
		Transp. na pag n ^o 314	12 100	

Antonio J. Vicente

1912		Datas	Debito	Credito
Abri.	14	Transp. da folha n ^o 401	7 800	
"	16	de beneficio de arroz	1 000	
"	18	1 carrinho para milho	3 000	
"	21	1 gr ^o de pinga	1 500	
"	27	4 carrinhos p ^o milho	12 000	
"		1 barr. de boi	2 500	
"	30	4 dias de servico a 2000		8 000
Mai	1	1 carrinho p ^o milho	3 000	
"	5	1 gr ^o de pinga	1 500	
"		1/2 arr. " cafe	3 000	
"	16	2 carrinho p ^o feijos	6 000	
"	19	de beneficio de arroz	1 000	
"		1 gr ^o de pinga	1 500	
"	30	1 carrinho p ^o milho	3 000	
"	31	M. Medico	4 000	
		6 dias de servico a 2000		12 000
		6751 pes " cafe que tracta a 15 ^o s		101 265
		Saldo que recebeo	70 465	
			121 265	121 265
Jun	3	1 gr ^o de pinga	1 600	
"		1/2 arr. " cafe	3 000	
"	10	1 gr ^o " pinga	1 600	
"	30	beneficio de arroz	1 000	
Jul	1	1/2 arr. de cafe	3 000	
"		1 gr ^o " pinga	1 700	
"	22	1 " " "	1 700	
"	31	M. Medico	4 000	
		3 3/4 dias de servico a 2000		7 500
		3 horas " " 200		600
		6751 pes de cafe que tracta a 15 ^o s		101 265
		Saldo que recebeo	91 765	
			109 365	109 365
Ago	5	1 gr ^o de pinga	1 700	
"	11	beneficio de arroz	1 000	
"		1 barr. de boi	2 500	
"	12	1 gr ^o " pinga	1 700	
"	19	1/2 arr. " cafe	3 000	
"	31	7 dias de servico a 2000		14 000
		3 1/2 horas " " 200		700
Setem	2	1 gr ^o " pinga	1 700	
"	8	1 barr. " boi	3 000	
		Transp. na pag n ^o 152	14 600	
			14 700	14 700

José Bertolim

1917		Datas	Debito	Credito
Ab.	16	Transp. da folha n ^o 426	10 500	
	20	de leite que foi debitado a mais o mes passado		2 500
	21	1 gr ^o de pinga	1 500	
	28	2 K. " carne	1 200	
	"	1 gr ^o " pinga	1 500	
	"	1 chamado medico em 9-3	5 000	
	30	M. Medico Luz	2 000 2 500	
		23 1/2 dias de servico a 4.000		95 000
		mensalidade do food		25 000
		Saldo que recebeo	98 300	
			122 500	122 500
Mai	5	3 K. de carne	1 800	
	"	1 gr ^o " pinga	1 500	
	11	1 barr. " porco	1 500	
	12	1/2 arr. " cafe	3 000	
	"	1 gr ^o " pinga	1 500	
	19	2 1/2 K. " carne	1 500	
	"	1 gr ^o " pinga	1 500	
	26	beneficio de arroz	1 000	
	"	1 gr ^o de pinga	1 600	
	31	M. Medico Luz	2 000 2 500	
		26 dias de servico a 4000		104 000
		ordenado do food		25 000
		Saldo que recebeo	109 600	
			129 000	129 000
Jun	3	4 K. de carne	2 400	
	"	1 gr ^o de pinga	1 600	
	10	3 K. " carne	1 800	
	"	1 gr ^o " pinga	1 600	
	"	1/2 arr. " cafe	3 000	
	17	1 gr ^o " pinga	1 700	
	21	3 K. " carne	1 800	
	"	1 gr ^o " pinga	1 700	
	"	1 barr. de porco	3 000	
	25	beneficio de arroz	1 000	
	30	M. Medico Luz	2 000 2 500	
		25 dias de servico a 4000		100 000
		ordenado do food		25 000
		Transp. na pag. n ^o 55	24 100	125 000

V^a Marcelina

1917		Datas	Debito	Credito
Ab.	21	Transp. da folha n ^o 433	16 700	
	"	1 arr. de cafe	6 000	
	24	1 carrito p ^o milho	3 000	
	27	2 K. de toucinho	2 000	
Mai	1	1 carrito p ^o milho	3 000	
	"	2 K. de toucinho	2 000	
	5	2 " " carne	1 200	
	18	2 1/2 " " toucinho	2 500	
	19	2 " " carne	1 200	
	31	M. Medico	4 000	
		5031 pres de cafe que tracta a 15 r ^o		75 465
		Saldo que recebeo	33 865	
			75 465	75 465
Jun	17	2 K. de carne	1 200	
	24	1 arr. " cafe	6 000	
Jul.	15	4 K. " carne	2 400	
	22	2 " " "	1 200	
	31	M. Medico	4 000	
		5031 pres de cafe que tracta a 15 r ^o		75 465
		Saldo que recebeo	60 665	
			75 465	75 465
Ago	5	2 K. de carne	1 200	
	12	3 " " "	1 800	
	19	2 " " "	1 200	
	31	de casa	1 600	
Setem	2	2 K. de carne	1 200	
Out.	10	12 dias de servico a 2500		30 000
	20	2 1/2 K. de carne	1 500	
	27	2 " " "	1 200	
	31	M. Medico Ratão	6 000 5 000	
		1052 alq. de cafe que colheo a 500 r ^o		526 000
		Saldo que recebeo	535 900	
			559 000	556 000
Novem	3	2 K. de carne	1 200	
	10	2 " " "	1 200	
	24	m/ordeem a Elias Abraham	50 000	
	"	em oitineiro	50 000	
Dezem	1	2 K. de carne	1 200	
	15	2 " " "	1 200	
	29	7/2 " " "	4 500	
		Transp. na pag. n ^o 320	109 300	

Antonio Nanci

Datas			Debito	Credito
Abri	15	Transp. da folha nº 497	223 665	
	21	1 grão de pinga	1 500	
	28	3 K. " carne	1 800	
	"	1/2 arr. " café	3 000	
	"	1 gar. " pinga	1 500	
Mai	5	3 K. " carne	1 800	
	"	1 gr. " pinga	1 500	
	12	1 " " "	1 500	
	19	3 1/2 K. " carne	2 100	
	"	1 gr. " pinga	1 500	
	25	2 K. " torricinha	2 000	
	26	1 gr. " pinga	1 600	
	"	remedios no Carlos em 10-5	3 000	
	30	" " "	4 000	
	31	M. Medico Louz	4 000	
			5 000	
	60%	pes de café que tracta a 15 r's		91 080
		Balanço		168 385
			259 465	259 465
Jun	1	Saldo a n/ favor	168 385	
	3	5 K. de carne	3 000	
	"	1 gr. " pinga	1 600	
	"	1/2 arr. " café	3 000	
	9	1/2 K. " fígado	300	
	10	3 1/2 " " carne	2 100	
	"	1 gr. " pinga	1 600	
	17	1 " " "	1 700	
	24	6 1/2 K. " carne	3 900	
	"	1 gr. " pinga	1 700	
	"	1/2 arr. " café	3 000	
	"	em diuheiro	30 000	
	"	remedios no Carlos em 18-6	4 000	
Jul	1	1 gr. de pinga	1 700	
	"	de uma ordem no B. Stocco	40 000	
	6	beneficio de arroz	1 000	
	8	4 K. de carne	2 400	
	"	1 gr. " pinga	1 700	
	15	1 " " "	1 700	
	19	1 carro " lenha	8 000	
	22	4 K. " carne	2 400	
	"	1 gr. " pinga	1 700	
		Transp. na pag. nº 70	284 885	

Antonio Pires

Datas			Debito	Credito
Abri	14	Transp. da folha nº 515	24 800	
	"	remedios no Carlos em 9-4	10 500	
	"	" " " " 5-4	10 500	
	28	10 l. de fuba	600	
	"	remedios no Carlos em 21-4	12 500	
	"	" " " " 22-4	19 500	
	"	" " " " 23-4	7 000	
	"	1 chamado medico em 5-4	5 000	
	"	1 " " " 25-4	5 000	
	30	M. Medico Louz	2 000	
			2 500	
		3 1/2 dias de servio a 2700		9 450
		10 " " " 2500		25 000
		13 1/2 " " " 2700 de Olegario		36 450
		2 1/2 horas " " 200 " "		500
		6 1/4 dias " " 1000 " Napoleão		6 750
		Balanço		21 750
			99 900	99 900
Mai	1	Saldo a n/ favor	21 750	
	5	10 l. de fuba	600	
	12	10 " " "	600	
	"	1/2 arr. " café	3 000	
	13	em diuheiro adiantado	50 000	
	15	1 vidro de Extrato de Guaiacomo de Pereira	7 000	
	"	1 carro " lenha	8 000	
	19	2 K. " carne	1 200	
	"	10 l. " fuba	600	
	26	3 K. " carne	1 800	
	"	10 l. " fuba	600	
	"	1 " " pinga	500	
	30	1 carrão p. milho	3 000	
	"	remedios no Carlos em 3-5	12 000	
	"	" " " " 6-5	7 500	
	"	" " " " 14-5	3 000	
	"	" " " " 25-5	5 000	
	31	M. Medico Louz	2 000	
			2 500	
		18 dias de servio a 2700		48 600
		6 1/2 " " " 2500		16 250
		26 1/2 " " " 1000 de Napoleão		26 500
		1 1/2 horas " " 100 " "		150
		Transp. na pag. nº 357	130 650	91 500

Emilio Pinto

1917 Datas			Debito	Credito
Abri	21	Transp. da folha n ^o 471	142 470	
"	24	1 carrato p ^o milho	3 000	
"	28	2 " " "	6 000	
"	1/2	arr. " cafe	3 000	
"	1	l. " pinga	400	
"	30	3 dias " servio a 2000		6 000
Mai	12	1 l. " pinga	2 500	
"	1	carrato p ^o milho	3 000	
"	22	1 ordem no Banco	20 000	
"	25	de servio no seu cafe	5 500	
"	26	1 l. de pinga	500	
"		remedios no Carlos em 16-5	3 500	
"	31	1 carrato p ^o milho	3 000	
"		M. Medico	4 000	
"	3	dias de servio a 2000		6 000
"	7/11	pes " cafe que tracta a 15-5		111 175
		Balanco		71 800
			194 770	194 770
Jun	1	Saldo a mf favor	71 805	
"	4	1 carro de lenha	8 000	
"	10	1 l. de pinga	500	
"	17	1/2 arr. " cafe	3 000	
"	24	5/8 H. " carne	3 300	
"		1 l. " pinga	500	
"		remedios no Carlos em 16-6	5 000	
"		" " " " 20-6	5 000	
"		1 chamado medico " 16-6	5 000	
Jul	1	de uma ordem no Banco	30 000	
"	15	4/8 H. de carne	2 700	
"	22	7/8 " " "	4 500	
"	"	1/2 arr. " cafe	3 000	
"		remedios no Carlos em 13-7	9 000	
"		" " " " 16-7	4 000	
"	31	M. Medico	4 000	
"	4/8	dias de servio a 2000		9 500
"	3	horas " " " 200		600
"	7/11	pes de cafe que tracta a 15-5		111 175
		Balanco		37 820
			159 105	159 105
Agos	1	Saldo a mf favor	37 820	
"	2	mf ordem no B. Banco	50 000	
"		Transp. na pag. n ^o 103	87 840	

Victorio Tambusi

1917 Datas			Debito	Credito
Abri	28	Transp. da folha n ^o 463	3 600	
"	1	gr ^o de pinga	1 500	
"	30	M. Medico e leite	2 500	
"		Leite	2 500	
"		24/8 dias de servio a 2700		66 150
"		4 1/2 horas " " " 200		900
"		gratificacao		5 000
"		Saldo que recebe	599 50	
			72 050	72 050
Mai	5	1 H. de carne	600	
"	1/2	arr. " cafe	3 000	
"	19	2 H. " carne	1 200	
"	1	gr ^o " pinga	1 500	
"	25	1 H. " toucinho	1 000	
"	31	M. Medico e leite	2 500	
"		Leite	2 500	
"	26	dias de servio a 2700		70 200
"	1 1/2	horas " " " 200		300
"		gratificacao		5 000
"		Saldo que recebe	61 200	
			75 500	75 500
Jun	10	1 1/2 H. de toucinho	1 500	
"	1 1/2	" " " carne	900	
"		de 1 cartao Vale 1 alque de cafe que devolveo a minus	500	
"	24	1 l. de pinga	500	
"	30	M. Medico	2 000	
"		Leite	2 500	
"	27/4	dias de servio a 2700		73 575
"	4	horas " " " 200		800
"		gratificacao		5 000
"		Saldo que recebe	71 475	
			79 375	79 375
Jul	1	1 gr ^o de pinga	1 700	
"	7	1 H. " toucinho	1 000	
"	14	2/8 " " "	3 000	
"	15	2/8 " " " carne	1 500	
"	19	1 carro " lenha	8 000	
"	22	1 l. " pinga	500	
"	29	1 " " "	500	
"	31	mf de leite	2 500	
"		M. Medico	2 000	
"		Transp. na pag n ^o 80	20 900	

Antonio Franco de Moraes

Datas			Debito	Credito
1917	Abri 28	Transp. 503	17 700	
	" 15	l. de fuba	900	
	" 1	gr ^{oa} pinga	1 500	
	30	M. Medico	2 000	
		Luz	2 500	
	22 1/2	dias de servico a 3000		67 500
	23	" " " " 2500 de Flaminio		57 500
	23	" " " " 1500 " Cerario		34 500
	2 1/2	horas " " " 100 " "		250
		Saldo que recebo	136 050	
			159 750	159 750
	Mai 5	3 1/2 K. de carne	2 100	
	" 15	l. " fuba	900	
	11	2 K. " toucinho	2 000	
	18	3 " " carne	1 800	
	19	15 l. " fuba	900	
	" 1	gr ^{oa} " pinga	1 500	
	25	2 1/2 K. " toucinho	2 500	
	26	2 1/4 " " carne	1 500	
	31	M. Medico	2 000	
		Luz	2 500	
	22 1/2	dias de servico a 3000		74 250
	23 1/4	" " " " 2500 de Flaminio		61 875
	27	" " " " 1500 " Cerario		41 250
	1 1/2	horas de " " " 1000		150
		Saldo que recebo	159 825	
			177 525	177 525
	Jun: 2	1 K. de toucinho	1 000	
	3	3 1/2 " " carne	2 100	
	" 15	l. " fuba	900	
	" 1	gr ^{oa} " pinga	1 600	
	9	3 K. " toucinho	3 000	
	10	2 " " carne	1 200	
	" 15	l. " fuba	900	
	" 1/2	arr. " cafe	3 000	
	16	2 1/4 K. " toucinho	2 500	
	17	1 gr ^{oa} " pinga	1 700	
	23	3 K. " toucinho	3 000	
	24	15 l. " fuba	900	
	27	1 corao de lenha	8 000	
	30	3 K. de toucinho e 1 suan	3 800	
		Transp. na pag. n ^o 47	33 600	

Francisco B. dos Santos

Datas			Debito	Credito
1917	Abri 28	Transp na folha n ^o 503	53 000	
	30	M. Medico	2 000	
		13 3/4 dias de servico a 2500		34 375
	8	" " " " 2700		20 800
	2	horas " " " 200		400
		Saldo que recebo	575	
			55 575	55 575
	Mai 4	1 ordem a Brar Vita Primo	20 000	
	" 2	K. de toucinho	2 000	
	" 1	coracao de boi	1 000	
	5	10 l. de fuba	600	
	" 1/2	arr. " cafe	3 000	
	11	1 boi. de porco	1 500	
	12	em cinheiro arrecantado	15 000	
	18	2 K. de toucinho	2 000	
	" 1	coracao de boi	1 000	
	25	1 dia de servico no cafe' de Emilio Pinto		2 500
	" 1	" " " " " " " " em filho		1 000
	" 2	K. " toucinho	2 000	
	25	1 coracao de boi	1 000	
	"	remedios no Carlos em 14-5	2 000	
	31	M. Medico	2 000	
	"	18 1/4 dias de servico a 2500		45 625
		Balanço	53 100	53 100
	Jun: 1	Saldo a n ^o favor	3 975	
	"	de uma ordem no Brar Vita	25 000	
	2	1 K. de toucinho	1 000	
	3	3 " " carne	1 800	
	" 1	coracao	1 000	
	10	1 " "	1 000	
	" 20	l. de fuba	1 200	
	" 1/2	arr. " cafe	3 000	
	16	2 K. " toucinho	2 000	
	17	2 " " carne	1 200	
	" 1	coracao	800	
	" 20	l. de fuba	1 200	
	23	3 K. " toucinho	3 000	
	" 1	coracao de boi	1 000	
	24	30 l. de fuba	1 800	
	"	em cinheiro	15 000	
		Transp. na pag. n ^o 46	63 975	

Antonio Pedro

1917		Datas	Debito	Credito
Ab.	21	Transp. da folha n ^o 350	52 300	
"	28	1/2 arr. de café	3 000	
"		1 l. " pinga	400	
Maio	12	1 " " "	400	
"	26	1/2 arr. " café	3 000	
"		1 l. " pinga	500	
	31	M ^o Medico	4 000	
	6685	pes de café que tracta a 15 ^o		100 275
		Saldo que recebeo	36 175	
			<u>100 275</u>	<u>100 275</u>
Jun	2	2 1/4 H. de toucinho	2 500	
	9	1/2 " " "	1 500	
	10	1 l. " pinga	500	
	24	1 " " "	500	
		1/2 arr. " café	3 000	
Jul.	8	5 l. " pinga	2 500	
	22	1/4 " " "	750	
		1/2 arr. " café	3 000	
	29	1 l. " pinga	500	
	31	M ^o Medico	4 000	
	61	dia de servico a 2000		2 000
		3 horas " " " 200		600
	6685	pes de café que tracta a 15 ^o		100 275
		Saldo que recebeo	84 125	
			<u>102 875</u>	<u>102 875</u>
Agos	5	5 l. de pinga	2 500	
"	10	1/2 arr. " café	3 000	
	19	5 l. " pinga	2 500	
	31	1/4 de dia de servico a 2000		500
Setem	0	5 l. de pinga	2 500	
	8	1/2 arr. " café	3 000	
	15	1 1/2 l. " pinga	750	
	22	5 " " "	2 500	
	29	1/2 arr. " café	3 000	
		1 l. " pinga	500	
	30	M ^o Medico	1 000	
		Bateo	5 000	
	651	alg. de café que colheu a 500		325 500
		Balance	296 750	
			<u>326 000</u>	<u>326 000</u>
Out.	1	Saldo a seu favor		296 750
	4	M ^o ordem d' corpo de Limaõ Bernardo	296 750	
			<u>296 750</u>	<u>296 750</u>

Manoel de S. Cabral

1917		Datas	Debito	Credito
Ab.	28	Transp. da folha n ^o 480	13 400	
"		1 l. de pinga	400	
	30	M ^o Medico	2 000	
	16	dias de servico a 2500		40 000
		2 horas " " " 200 ^o		400
		Saldo que recebeo	24 600	
			<u>40 400</u>	<u>40 400</u>
Maio	5	2 H. de carne	1 200	
"		1 l. " pinga	400	
	12	1 " " "	400	
	18	3 H. " carne	1 800	
		1 l. " pinga	400	
	25	1 1/2 H. de toucinho	1 500	
	26	2 1/2 " " carne	1 500	
		1 l. " pinga	500	
	31	M ^o Medico	2 000	
	23 1/2	dias de servico a 2500		58 750
		1/2 hora " " " 200 por horas		100
		Saldo que recebeo	49 150	
			<u>58 850</u>	<u>58 850</u>
Jun	3	1 l. de pinga	500	
"		1/2 arr. " café	3 000	
	10	2 H. " carne	1 200	
		1 gr ^o " pinga	1 600	
		de uma ordem no B. Pocco	20 000	
	30	M ^o Medico	2 000	
	22 1/2	dias de servico a 2500		56 250
		10 horas " " " 200		2 000
		Saldo que recebeo	29 950	
			<u>58 250</u>	<u>58 250</u>
Jul	1	1 l. de pinga	1 700	
	8	3 H. " carne	1 800	
"		1 l. " pinga	500	
		1/2 arr. " café	3 000	
	10	com d'inteiro	20 000	
	15	2 H. de carne	1 200	
		1 l. " pinga	500	
	22	3 H. " carne	1 800	
		1 l. " pinga	500	
	29	1 " " "	500	
	30	M ^o Medico	2 000	
		Transp. na pag. n ^o 75	33 500	

Brassolotto Constante

. Datas		Debito	Credito
Abril	7		
		Transp. da folha me 254	2.000
"	28 20	l. de pinga	8.000
Mai	26 1	grão " "	1.600
	31	M. Medico	4.000
	3744	pes de café que tracta a 15 ^{as}	
		Saldo que recebo	40.560
			56.160
			56.160
Jun	10 20	l. de pinga	10.000
Jul.	15 21	" " "	10.500
	22 1/2	arr. " café	3.000
	23	beneficio de arroz	500
	31	M. Medico	4.000
	1/4	dia de serviço a 2000	500
	3744	pes de café que tracta a 15 ^{as}	
		Saldo que recebo	56.160
			28.660
			56.660
			56.660
Ago	12 21	l. de pinga	10.500
	31	1/4 dia de serviço a 2000	1.000
		3/2 horas " " " 200	700
Setem	22	Beneficio de arroz	1.000
	30	2 dias de serviço a 2000	4.000
Out.	31 2	" " " " 2500	5.000
		1 1/2 horas " " " 200	300
		M. Medico	6.000
		Rateo	5.000
	398	alg. de café que colheo a 500 ^{as}	
		Saldo que recebo	199.000
			187.500
			210.000
			210.000
Novem	10	1 covete p ^a moedura	3.000
Dezem	7	Beneficio de arroz	1.000
		1 chamado medico em 24-11	5.000
		1 " " " " 4-12	5.000
	31	M. Medico	4.000
		2 dias de serviço a 2500	5.000
	2551	pes de café que tracta a 20 ^{as}	
			51.020
	1193	" " " " " 15 ^{as}	
			17.895
		Saldo que recebo	55.915
			73.915
			73.915

S S S

Arthur Piccinini

. Datas		Debito	Credito
Abr.	30		
		M. Medico	2.000
"	24	24 dias de serviço a 2700	64.800
"	4 1/2	horas " " " 200	900
		Saldo que recebo	63.700
			65.700
			65.700
Mai	31		
		M. Medico	2.000
"	25 1/2	dias de serviço a 2700	68.175
"	1 1/2	horas " " " 200	300
		Saldo que recebo	66.475
			68.475
			68.475
Jun	30		
		M. Medico	2.000
	27	dias de serviço a 2700	72.900
	7 1/2	horas " " " 200	1.500
		Saldo que recebo	72.400
			74.400
			74.400
Jul.	31		
		M. Medico	2.000
	26 1/2	dias de serviço a 2700	71.550
	1 1/2	horas " " " 200	2.900
		Saldo que recebo	72.450
			74.450
			74.450
Ago	31		
		M. Medico	2.000
	25	dias de serviço a 2700	67.500
	22	horas " " " 200	4.400
		Saldo que recebo	69.900
			71.900
			71.900
Setem	30		
		M. Medico	2.000
	24 3/4	dias de serviço a 2700	66.825
	4	horas " " " 200	800
		Saldo que recebo	65.625
			67.625
			67.625

Francisco Rodrigues

1917		Datas	Debito	Credito
Abri	30	Transp. da folha n.º 508	20 100	101 650
"	"	ordenado do João		18 000
"	"	Saldo que recebeo	99 550	
			119 650	119 650
Maio	5	3 1/2 K. de carne	2 100	
"	1	pr.º " pinga	1 500	
"	30	l. " febrã	1 800	
"	11	4 1/2 K. " toucinho	4 500	
"	18	1/2 " " fígado	300	
"	19	1 1/2 l. " pinga	600	
"	26	30 l. " febrã	1 800	
"	31	M. Medico	2 000	
		Luz	2 500	
		24 dias de serviço a 2500		60 000
		25 1/2 " " " " 1000 do f.º im		25 250
		1 1/2 " " " " 100 " "		150
		municipalidade do João		18 000
		Saldo que recebeo	86 300	
			103 400	103 400
Jun	2	2 1/2 K. de toucinho	2 500	
"	3	3 " " carne	1 800	
"	15	l. " febrã	900	
"	1	pr.º " pinga	1 600	
"	9	4 K. " toucinho	4 000	
"	1/2	" " fígado	300	
"	10	20 l. " febrã	1 200	
"	1/2	arr. " café	3 000	
"	12	1 carro " lenha	8 000	
"	17	2 K. " carne	1 200	
"	15	l. " febrã	900	
"	1 1/2	" " pinga	750	
"	24	30 " " febrã	1 800	
"	30	M. Medico	2 000	
		Luz	2 500	
		25 dias de serviço a 2500		62 500
		3 1/2 horas " " " 200		700
		25 dias " " do f.º im a 1200		30 000
		9 horas " " " " 100		900
		municipalidade do João		18 000
		Saldo que recebeo	79 650	
			112 100	112 100

Glycerio Guedes

1917		Datas	Debito	Credito
Abri	30	Transp. da folha n.º 445	8 500	
		Luz	2 500	
		20 dias de serviço a 2500		50 000
		2 horas " " " 200 " "		400
		Saldo que recebeo	39 400	
			50 400	50 400
Maio	11	2 K. de toucinho	2 000	
"	5	20 l. " febrã	1 200	
"	11	2 K. " toucinho	2 000	
"	23	1 barr. de porco	2 000	
"		1 man. " "	1 000	
"	31	M. Medico	2 000	
		Luz	2 500	
		22 1/2 dias de serviço a 2500		56 625
		2 " " " " 2700		5 400
		1/2 hora " " " 200 por hora		100
		Saldo que recebeo	48 425	
			61 125	61 125
Jun	1	1 carro de lenha	8 000	
"	3	2 1/2 K. de carne	1 500	
"	9	3 " " toucinho	3 000	
"	17	1 1/2 l. " pinga	750	
"		em sinheiro	10 000	
"	24	20 l. de febrã	1 200	
"	30	M. Medico	2 000	
		Luz	2 500	
		25 1/2 dias de serviço a 2500		63 750
		6 1/2 horas " " " 200		1 300
		Saldo que recebeo	36 100	
			65 050	65 050
Jul	7	2 1/2 K. de toucinho	2 500	
"	8	1/2 arr. " café	3 000	
"	31	M. Medico	2 000	
		Luz	2 500	
		23 1/2 dias de serviço a 2500		58 750
		10 horas " " " 200		2 000
		Saldo que recebeo	50 250	
			60 750	60 750
Agos	4	2 K. de toucinho	2 400	
"	5	3 " " carne	1 800	
"	11	2 " " toucinho	2 400	
		Transp. na pag. 115	6 600	

Alfredo de Souza

1917		1917		Debito	Credito
Datas					
Abri.	30	Transp. da folha	429	28 800	
		Luz		2 500	
		20% dias de servico a 2700			55 350
		1 " " " " 2500			2 500
		2 1/2 horas " " " 200			500
		19 3/4 dias " " " 1000 do Antonio			19 750
		Saldo que recebo		46 800	
				78 100	78 100
Maio	5	2 K. de carne		1 200	
		" 1/2 arr. " cafe		3 000	
	11	1 1/2 K. " toucinho		1 500	
	19	2 " " carne		1 200	
	25	2 " " toucinho		2 000	
	31	" " M. Medico		2 000	
		Luz		2 500	
		19 dias de servico a 2700			51 300
		3 1/4 " " " " 2500			8 125
		1 1/2 horas " " " 200			300
		17 dias dias " " 1000 do Ant. ^o			17 000
		Saldo que recebo		63 325	
				76 725	76 725
Jun.	3	2 K. de carne		1 200	
		" 1 l. " pinga		500	
		" 4 1 carro de lenha		8 000	
		" 10 3 K. " carne		1 800	
		17 1 latas " gasolina varia		500	
		24 3 K. " carne		1 800	
		remedios no Carlos em 12-6		3 000	
	30	" " M. Medico		2 000	
		Luz		2 500	
		23 dias de servico a 2700			62 100
		1 1/2 horas " " " 200			2 300
		25 1/2 dias " " " 1200 do Cent. ^o			30 600
		Saldo que recebo		73 700	
				95 000	95 000
Jul.	14	3 1/2 K. de toucinho		4 200	
		15 2 " " carne		1 200	
		22 2 1/2 " " "		1 500	
		29 1/2 arr. " cafe		3 000	
	31	" " M. Medico		2 000	
		Luz		2 500	
		Transp. na pag. n. ^o	79	14 400	

Jose Theresia

1917		1917		Debito	Credito
Datas					
Abri.	30	Transp. da folha	450	4 700	48 000
		17 1/4 dias de servico de Alfredo a 1500			26 625
		Saldo que recebo		69 925	
				74 625	74 625
Maio	19	de beneficio de arroz		1 500	
	31	" " M. Medico		2 000	
		Luz		2 500	
		24 3/4 dias de servico a 4000			99 000
		21 1/2 " " " " 1500			32 250
		Saldo que recebo		125 250	
				131 250	131 250
Jun.	16	em dinheiro		20 000	
	27	1 l. de pinga		500	
	30	" " M. Medico		2 000	
		Luz		2 500	
		23 1/4 dias de servico a 4000			94 000
		25 " " " " 1500 do Alfredo			37 500
		Saldo que recebo		106 500	
				131 500	131 500
Jul.	1	1 arr. de cafe		8 000	
		" 1 q ^o " pinga		1 700	
	31	" " M. Medico		2 000	
		Luz		2 500	
		11 dias de servico a 4000			44 000
		26 " " " " 1500 do Alfredo			39 000
		Saldo que recebo		70 800	
				83 000	83 000
Agos.	31	" " M. Medico		2 000	
		Luz		2 500	
		26 dias do Alfredo a 1500			39 000
		Saldo que recebo		34 500	
				39 000	39 000
Setem.	30	" " M. Medico		2 000	
		24 dias de servico a 1500 Alfredo			36 000
		Saldo que recebo		34 000	
				36 000	36 000

Otto Wendel

Datas			Debito	Credito
1917				
Abri:	30	Transp. da folha n.º 533	67800	
		M. Medico	2000	
		Luz	2500	
		sem ordenado		75000
		Saldo que recebeu	2700	
			75000	75000
Mai:	4	2 K. de toucinho	2000	
	5	2 " " carne	1200	
		1 l. " pinga	400	
		5 " " fevã	300	
	11	4 K. " toucinho	4000	
	12	10 l. " fevã	600	
		2 " " pinga	800	
	13	em dinheiro adiantado	40000	
	18	2 1/2 K. de toucinho	2500	
	19	3 " " carne	1800	
		10 l. " fevã	600	
		2 " " pinga	800	
		1/2 arroza café	3000	
	24	de beneficio de arroz	1000	
	26	2 K. de carne	1200	
		10 l. " fevã	600	
		1 l. " pinga	500	
		remédios no Carlos em 9-5	1000	
		" " " " " 14-5	1200	
		" " " " " 20-5	6000	
	31	M. Medico	2000	
		Luz	2500	
		sem ordenado		75000
		Saldo que recebeu	1000	
			75000	75000
Jun:	3	2 K. de carne	1200	
		5 l. " fevã	300	
		2 " " pinga	1000	
	9	3 K. " toucinho	3000	
	10	2 " " carne	1200	
		1 l. " pinga	500	
	16	1 man	1000	
	17	3 K. de carne	1800	
		10 l. " fevã	600	
		2 " " pinga	1000	
		Transp na pag. n.º 43	11600	

Emilio da Cruz

Datas			Debito	Credito
1917				
Abri:	20	Transp da folha n.º 514	288935	12750
	Mai:	2	beneficio de arroz	1000
	"	2	K. de toucinho	2000
	"	9	" " "	3000
	"	12	1 arr. " café	6000
	"	1	gr. " pinga	1500
	"	2	arrozes p.º milho	6000
	"	15	1 curso de carneiro	2000
	"	18	2 K. de toucinho	2000
	"	25	3 " " "	3000
	"	26	3 " " carne	1800
	"	1	l. " pinga	500
	31	M. Medico	4000	
		4974 pes de café que tracta a 15.1		74610
		Balanço	321735	234375
			321735	321735
Jun:	1	Saldo a n.º favor	234375	
	"	em dinheiro	5000	
	2	de um caixa p.º defuncto	10000	
	"	2 1/2 K. de toucinho	2500	
	5	1 carreta p.º lenha	3000	
	9	2 K. de toucinho	2000	
	"	1 barr. de boi	3000	
	10	1 gr. " pinga	1600	
	"	1/2 arr. " café	3000	
	16	2 K. " toucinho	2000	
	20	1 curso lenha	8000	
	23	2 K. de toucinho	2000	
		remédios no Carlos em 1-6	2400	
	30	" " "	1500	
Jul:	1	em dinheiro	25000	
	7	1 1/2 K. de toucinho	1800	
	14	4 " " "	4800	
	15	1 l. " pinga	500	
	28	1 K. " toucinho	1200	
	29	1 l. " pinga	500	
	31	M. Medico	4000	
		1 dia de remiss		2000
		4974 pes de café que tracta a 15.1		74610
		Balanço	318175	241565
			318175	241565
Agos:	1	Saldo a n.º favor	241565	
		Transp. na pag. n.º 90		

Benedicto Lopes

1917		Datas	Debito	Credito
Maio	1	Transp. da folha 576	540	
	4	2 K. " toucinho	2000	
	5	2 " " carne	1200	
	"	1 carro de lenha dia 3-5	8000	
	"	1 l. de pinga	400	
	11	2 K. " toucinho	2000	
	12	em dinheiro adiantado	25000	
	13	7/2 K. de toucinho	2500	
	19	1 l. " pinga	400	
	"	1/2 arr. " cafe	3000	
	26	1 K. " carne	600	
	"	1 l. " pinga	500	
	28	2 latas de garolima variada	1000	
	31	M. Medico Luz	2000	
		Luz	2500	
		25 3/4 dias de servico a 2500		64375
		Saldo que recebo	7875	
			64375	64375
Jun	2	3 1/2 K. de carne	2100	
	3	10 l. " fuba	600	
	9	2 K. " toucinho	2000	
	"	1 barr. de porco	2000	
	"	1 l. " pinga	500	
	10	l. " fuba	600	
	16	3 K. " toucinho	3000	
	17	3 " " carne	1800	
	"	10 l. " fuba	600	
	"	1 " " pinga	500	
	24	1 " " "	500	
	26	de uma ordem no Brazil	20000	
	"	em dinheiro	20000	
	30	2 K. de toucinho	2000	
		M. Medico Luz	2000	
		Luz	2500	
		25 3/4 dias de servico a 2500		64375
		3 1/2 horas " " " 200		700
		Saldo que recebo	4375	
			65075	65075
Jul	1	10 l. de fuba	600	
	"	1/2 arr. " cafe	3000	
	8	3 K. " carne	1800	
		Transp. na pag. n.º 62	5400	

Antonio Jose G. de Affonseca

1917		Datas	Debito	Credito
Maio	1	Transp. da folha n.º 486	53700	100000
	4	1 carrato p.º milho	3000	
	12	1 gr.º de pinga	1500	
	"	1 carrato p.º milho	3000	
	19	7/2 K. de carne	4500	
	"	1 gr.º " pinga	1500	
	24	de beneficio de arroz	1000	
	"	remedio no Carlos em 14-5	4000	
	31	M. Medico Abr. e Maio	4000	
		seu ordenado		100000
Jun	3	1 gr.º de pinga	1600	
	10	4 K. " carne	2400	
	"	1 gr.º " pinga	1600	
	16	3 K. " toucinho	3000	
	17	1 gr.º " pinga	1600	
	"	1/2 arr. " cafe	3000	
	24	7/2 K. " carne	4500	
	"	em dinheiro que recebo	50000	
	30	M. Medico	2000	
		seu ordenado		100000
		saldo que recebo	154100	
			300000	300000
Jul	1	1 gr.º de pinga	1700	
	8	5 K. " carne	3000	
	"	1 gr.º " pinga	1700	
	14	1 K. " toucinho	1200	
	15	6 1/2 " " carne	3900	
	"	1/2 arr. " cafe	3000	
	"	em dinheiro adiantado	50000	
	16	beneficio de arroz	3000	
	22	3 K. de carne	1800	
	"	1 gr.º " pinga	1700	
	29	1 " " "	1700	
	31	seu ordenado		100000
Ago	5	1 gr.º de pinga	1700	
	12	3 K. de carne	1800	
	"	1 gr.º " pinga	1700	
	19	7/2 K. " carne	4500	
	26	1/2 arr. " cafe	3000	
	"	1 gr.º e mais 1 l. de pinga	2200	
	31	de casa	1000	
		Transp. na pag. n.º 127	88600	100000

João Balbino

Datas		Debito	Credito
Mai	4 2 1/2 K. de toucinho	2500	
	5 1 1/2 " " carne	900	
	11 2 " " toucinho	2000	
	18 2 " " carne	1200	
	19 1 l. " pinga	500	
	28 2 1/2 K. " toucinho	2500	
	26 10 l. " fuba	600	
	31 M. Medico Luz	2000 2500	
	23 1/2 dias de serviço a 2500		59325
	1 1/2 " " " 200		300
	Saldo que recebeo	45075	
		59625	59625
Jun	2 1 1/2 K. de toucinho	1500	
	3 1 " " carne	600	
	10 l. " fuba	600	
	9 2 K. " toucinho	2000	
	16 2 " " "	2000	
	23 3 " " "	3000	
	24 1 l. " pinga	500	
	30 M. Medico Luz	2000 2500	
	26 1/2 dias de serviço a 2500		65625
	Saldo que recebeo	50925	
		65625	65625
Jul	9 de 2 lattas varias	1000	
	15 em sinheiro autecantado	20000	
	31 M. Medico Luz	2000 2500	
	25 1/2 dias de serviço a 2500		63750
	12 horas " " 200		2400
	Saldo que recebeo	40650	
		66150	66150
Agos	12 1 K. de carne	600	
	" 1 1/2 " " pinga	1700	
	31 M. Medico Luz	2000 2500	
	29 dias de serviço a 2500		72500
	2 horas " " 200		400
	Saldo que recebeo	66100	
		72900	72900

Augusto Loucon

Datas		Debito	Credito
Abri	28 Transp. de folha		329
Mai	5 2 1/2 K. de carne	7300	
	19 2 " " "	1500	
	" 1 l. " pinga	1200	
	26 3 K. " carne	400	
	30 2 carreto p ^a milho	1800	
	31 M. Medico Luz	6000 4000	
	8923	5000	
	Saldo que recebeo		104595
		77395	
		104595	104595
Jun	4 1 carreto p ^a lenha	3000	
	3 2 K. de carne	1200	
	" 1/2 can. " cafe	6000	
	17 2 K. " carne	1200	
	24 1 l. " pinga	500	
	30 Beneficio de amor	1500	
Jul	8 2 K. de carne	1200	
	22 1 l. " pinga	500	
	31 M. Medico Luz	4000 5000	
	1/2 dias de serviço a 2000		1000
	8923 pes de cafe que tracta a 1500		104595
	Saldo que recebeo	81495	
		105595	105595
Agos	12 1 l. de pinga	500	
	19 1 1/2 K. " carne	900	
	31 6 1/2 horas " serviço a 2000		1300
Setem	2 2 K. de carne	1200	
	8 1 l. " pinga	500	
	15 1 " " "	500	
	22 4 1/2 K. " carne	2700	
	" 1 l. " pinga	500	
Out.	13 1 1/2 " " "	1700	
	20 2 K. " carne	1200	
	31 M. Medico Luz Roteo	6000 7500 5000	
	1088 alg. de cafe que colthes a 5000		544000
	Saldo que recebeo	517100	
		545300	545300

José Campana

Datas			Debito	Credito
1917				
Ab.	30	9 dias de serviço a razão de 1000 por mes.		30 000
Mai	5	4 K. " carne	2 400	
"	31	M. Medico	2 000	
		Luz	2 500	
		suá mensalidade		100 000
Jun.	30	M. Medico	2 000	
		Luz e 1 caderneta	3 500	
		seu ordenado		100 000
		Saldo que recebo	217 600	
			230 000	230 000
Jul	8	7/2 K. de carne	4 500	
	31	Luz	2 500	
		M. Medico	2 000	
		ordenado		100 000
Ago.	31	" " "		100 000
Setem	2	5 K. de carne	3 000	
	30	M. Medico	4 000	
		Luz	5 000	
		seu ordenado		100 000
		Saldo que recebo	279 000	
			300 000	300 000
Out	31	seu ordenado		100 000
Novem	30	" "		100 000
Dez.	31	M. Medico	6 000	
		Luz	7 500	
		Ração	5 000	
		seu ordenado		100 000
		gratificação de oito meses de 1500 por anno		100 000
		Saldo que recebo	381 500	
			400 000	400 000
1918				
Jan	31	seu ordenado		100 000
Fev.	28	imposto de caminho	5 000	
"		seu ordenado		100 000
Mar	31	M. Medico	6 000	
		Luz	7 500	
		seu ordenado		100 000
		Saldo que recebo	281 500	
			300 000	300 000

Attilio Demarchi

Datas			Debito	Credito
1917				
Ab.	30	Transp da folha 335	2 000	
		21 dias de serviço a 2500		52 500
		1 " " " " 2700		2 700
		Saldo que recebo	53 200	
			55 200	55 200
Mai	19	5 K. de carne	3 000	
	31	M. Medico	2 000	
		23/4 dias de serviço a 2500		58 125
		2 " " " " 2700		5 400
		Saldo que recebo	58 525	
			63 525	63 525
Jun	2	1 caveto p ^a lenha	3 000	
	17	1 l. de pinga.	500	
	24	2 K. " carne	1 200	
	"	1/2 arr. " café	3 000	
	30	M. Medico	2 000	
		24/4 dias de serviço a 2500		60 625
		2 horas " " " 200		400
		Saldo que recebo	51 325	
			61 025	61 025
Jul	14	7/2 K. de toucinho	9 000	
	31	M. Medico	2 000	
		26/4 dias de serviço a 2500		66 250
		11/2 horas " " " 200		2 300
		Saldo que recebo	57 550	
			68 550	68 550
Ago	5	2 K. de carne	1 200	
	19	" " " "	1 200	
	24	M. Medico	2 000	
	"	Ração	5 000	
	"	19/4 dias de serviço a 2500		48 750
	"	12 horas " " " 200.12		2 400
		Saldo que recebo	41 750	
			51 150	51 150

Jose Berg

Datas 1917			Debito	Credito
Mais	5	Transporte da folha 461	45 400	
"	"	1 gr ^{as} de pinga	1 500	
"	11	3 1/2 K ^{os} " toucinho	3 500	
"	29	em dinheiros	30 000	
"	31	M. Medico	2 000	
Jun.	1	Saldo a ^{mf} favor	82 400	
"	3	1 gr ^{as} de pinga	1 600	
"	9	3 K ^{os} " toucinho	3 000	
"	20	4 carr ^{os} " lenha	8 000	
"	30	9 K ^{os} " toucinho	9 000	
"		1 chamado medico em 13-5	5 000	
Jul	1	1 gr ^{as} de pinga	1 700	
"	14	4 K ^{os} " toucinho	4 800	
"	29	1 gr ^{as} " pinga	1 700	
"	31	M. Medico	4 000	
"		1/4 dia de servico a 2000		500
"		Saldo	120 700	120 700
"			121 200	121 200
Ago.	1	Saldo a ^{mf} favor	120 700	
"	12	2 K ^{os} de carne	1 200	
"	19	2 " " "	1 200	
"	21	em dinheiros sobre o todo	50 000	
"		1 chamado Medico em 5-8	5 000	
"	31	1/4 dia de servico a 2000		500
Setem	17	^{mf} Medico Ago. e Setem.	4 000	
"	"	Ratio	5 000	
"	"	Indemnizacao de 3857 pes de cafe que tenha se comprometido p ^o tratar a 25% mil pes	96 425	
"	"	174 alq. de cafe que colheu a 500		237 000
"	"	Saldo	283 525	283 525
"	"	Saldo a ^{mf} favor	46 025	
"	"	dinheiros que pagou		46 025
"	"		46 025	46 025

Jose Jamaicaite

Datas 1917			Debito	Credito
Mais	5	15 l. de fuba		900
"	12	1 gr ^{as} " pinga	1 500	
"	18	2 K ^{os} " toucinho	2 000	
"	25	2 " " "	2 000	
"	26	1/2 arr. " cafe	3 000	
"	"	1 gr ^{as} " pinga	1 600	
"	31	M. Medico	2 000	
"		Luz	2 500	
"		15 dias de servico a 2700		40 500
"		10 1/2 " " " " 2500		25 625
"		Saldo que recebo	50 625	
"			66 125	66 125
Jun	2	1 K ^{os} de toucinho	1 000	
"	3	3 " " carne	1 800	
"	4	20 l. " fuba	1 200	
"	"	1 gr ^{as} " pinga	1 600	
"	9	2 1/2 K ^{os} " toucinho	2 500	
"	16	2 " " "	2 000	
"	17	3 " " carne	1 800	
"	"	1 gr ^{as} " pinga	1 700	
"	24	20 l. " fuba	1 200	
"	30	3 K ^{os} " toucinho	3 000	
"		M. Medico	2 000	
"		Luz	2 500	
"		22 dias de servico a 2700		59 400
"		3 1/2 " " " " 2500		9 375
"		1 1/2 horas " " " 200		1 300
"		Saldo que recebo	47 775	
"			70 075	70 075
Jul	1	1 gr ^{as} de pinga	1 700	
"	8	1 litro " "	500	
"	20	" " fuba	1 200	
"	15	2 1/2 K ^{os} " carne	1 500	
"		1 pe	100	
"		1 gr ^{as} de pinga	1 700	
"	22	1 1/2 l. " "	0 750	
"	"	20 " " fuba	1 200	
"	29	1 gr ^{as} " pinga	1 700	
"	31	M. Medico	2 000	
"		Luz	2 500	
"		20 dias de servico a 2700		54 000
"		Transp. na pag n ^o 72	14 850	54 000

Diogo Jamico

Datas				Debito	Credito
Maio	5		Transp. da folha 527	67 998	
	11	2 K. de toucinho		2 000	
	12	20 l. " fuba		1 200	
	13	em dinheiro acauntado		50 000	
	18	2 K. de toucinho		2 000	
	19	1/2 " " carne		900	
	"	15 l. " fuba		900	
	"	1/2 arr. " cafe		3 000	
	26	2 K. " carne		1 200	
	"	20 l. " de fuba		1 200	
	31	M. Medico		2 000	
		Luz		2 500	
		seu ordenado			100 000
		Balanço			34 998
				<u>134 898</u>	<u>134 898</u>
Jun:	1		Saldo a n/ favor	34 998	
"	3	4 K. de carne		2 400	
"	5	1 carro de milho		50 000	
	10	10 l. de fuba		600	
	17	2 1/2 K. " carne		1 500	
	"	1/2 arr. " cafe		3 000	
	"	em dinheiro		10 000	
	23	1/2 K. de fipado		300	
	24	em dinheiro		50 000	
	30	2 K. de toucinho		2 000	
		M. Medico		2 000	
		Luz		2 500	
		seu ordenado			100 000
		Balanço			59 798
				<u>159 798</u>	<u>159 798</u>
Jul	1		Saldo a n/ favor	59 798	
	8	3 K. de carne		1 800	
		1/2 arr. " cafe		3 000	
	14	3 1/2 K. " toucinho		4 200	
	15	2 " " carne		1 200	
	"	em dinheiro		50 000	
	22	2 1/2 K. de carne		1 500	
	28	2 1/2 " " toucinho		3 000	
	31	M. Medico		2 000	
		Luz		2 500	
		seu ordenado			100 000
		Transp. na pag. n° 82		128 348	100 000

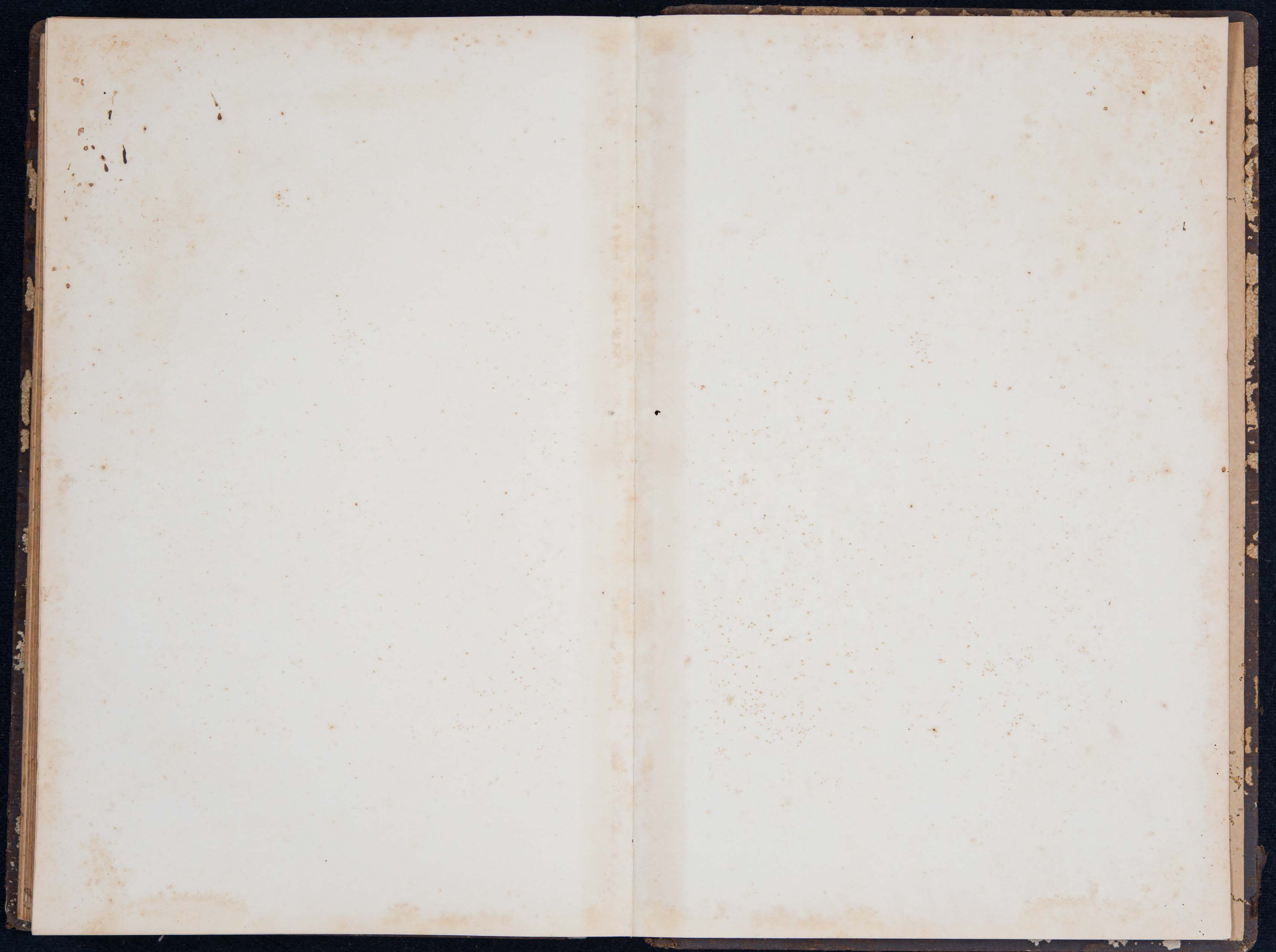



Handwritten text in Arabic script, possibly a signature or date, located in the bottom right corner of the right page.

Handwritten text in Arabic script, possibly a signature or date, located in the bottom right corner of the right page.

