

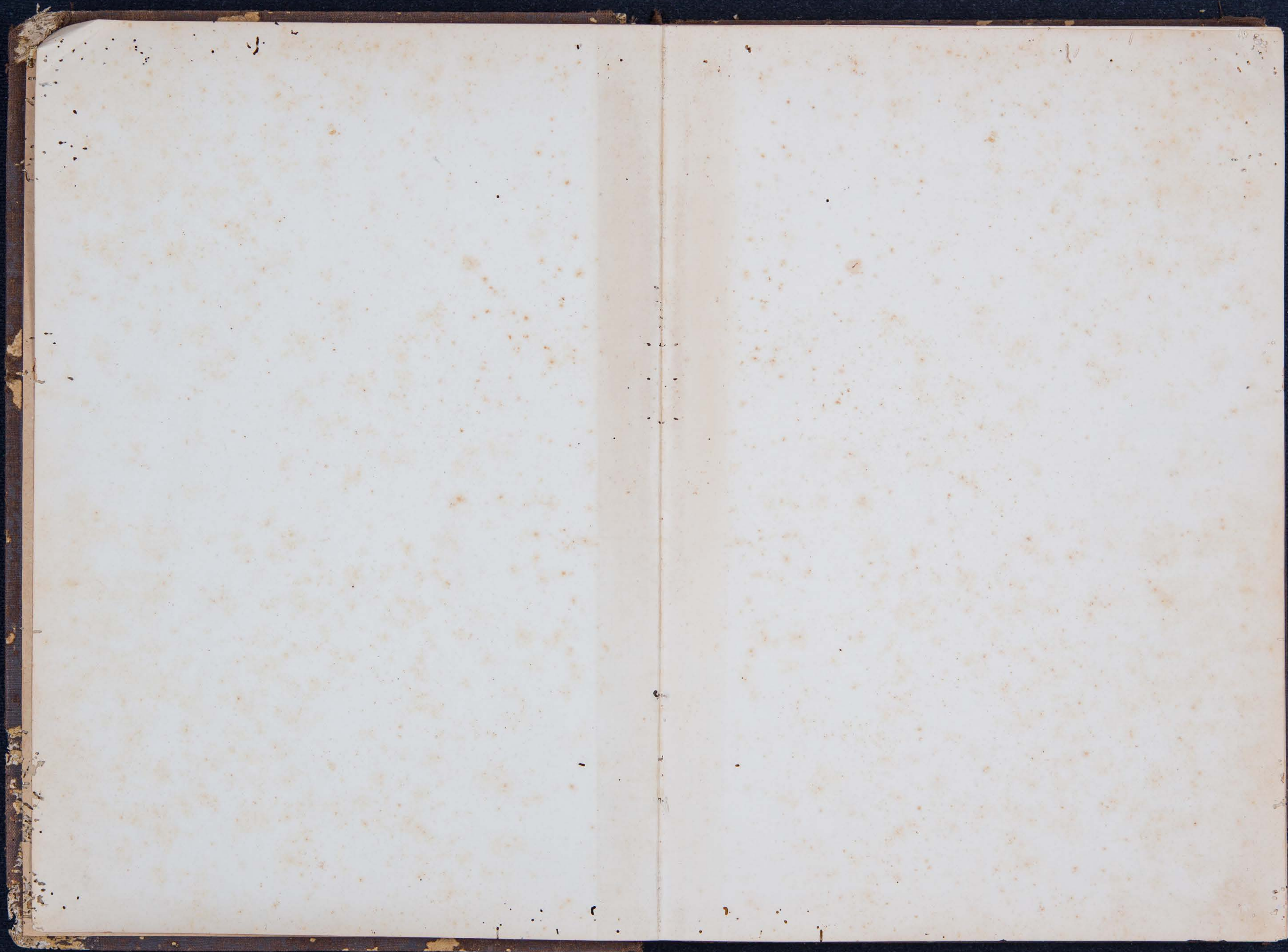

150 f. *castel*





Antônio Pereira

| 1915 | | Datas | Colono | Debito | Credito |
|---------|----|-------|--|----------------|----------------|
| Maio | 8 | | Transporte dos f. n. 133 | 4.400 | |
| | 15 | | 3 Bales de cana | 1.800 | |
| | 30 | | 5 " | 3.000 | |
| | 31 | | 5 1/2 dias de S. a 2000 | | 10.500 |
| | | | 23 litros de pinga a 360 | 8.280 | |
| Junho | 24 | | 4 Bales de cana | 2.400 | |
| | 30 | | M. Medica | 4.000 | |
| | | | 20 litros de pinga a 360 | 7.200 | |
| | | | 13 1/2 dias de S. a 2000 | | 25.500 |
| | | | 1100 l. de café que trata 4ª Carga a 150 | | 165.000 |
| | | | Saldo que recebeu | 172.040 | |
| | | | | <u>201.120</u> | <u>201.120</u> |
| Julho | 31 | | 21 dias de S. a 2000 | | 42.000 |
| | | | 20 litros de pinga | 8.000 | |
| Agosto | 4 | | 5 Bales de cana | 3.000 | |
| | 8 | | 1 M. agou Medica | 5.000 | |
| | 22 | | 4 Bales de cana | 2.400 | |
| | 31 | | M. Medica | 4.000 | |
| | | | 1100 l. de café que trata | | 165.000 |
| | | | 5ª Carga a 150 | | 84.000 |
| | | | 40 dias de S. a 2000 | | |
| | | | Saldo que recebeu | 268.720 | |
| | | | | <u>291.120</u> | <u>291.120</u> |
| Setemb. | 18 | | 1 Chamusca medica | 5.000 | |
| | | | 1222 alq. de café que colheu a 5000 | | 611.000 |
| | 30 | | 25 1/2 dias de 1ª a 2.000 | | 51.000 |
| | | | 20 l. pinga | 8.000 | |
| Out. | | | 38 1/2 dias de 1ª a 2000 | | 77.000 |
| | | | 2 dias de 1ª arado | 16.000 | |
| | | | 20 l. pinga e 1 ganafu | 9.500 | |
| | 30 | | Rateio Medico | 5.000 | |
| | | | M. Medica | 4.000 | |
| | | | Saldo que recebeu | 691.500 | |
| | | | | <u>739.000</u> | <u>739.000</u> |

Pedro Pinelle

| Datas 1915 | | Debito | Credito |
|------------|---|--------------|--------------|
| Maio 15 | Transporte dos f ^o s 290 | 6 900 | |
| 23 | 15 litros de febra | 900 | |
| | 1 quicafar de purga | 1500 | |
| 30 | 10 litros de febra | 600 | |
| | 4 libras de canu | 2 400 | |
| 31 | M. Medica | 3000 | |
| | 24 Dias de S ^o a 2 ^o fr | | 64800 |
| | 7 Horas " 200 | | 14000 |
| | Saldo que recebe | 51 900 | |
| | | <u>65200</u> | <u>65200</u> |
| Junho 5 | 10 litros de febra | 600 | |
| | 3 libras de canu | 1200 | |
| 13 | 10 litros de febra | 600 | |
| | 1 quicafar de purga | 1500 | |
| | 10 libras de canu | 600 | |
| 20 | 10 litros de febra | 600 | |
| 24 | 2 libras de canu | 1200 | |
| 27 | 10 litros de febra | 600 | |
| 29 | 1/2 libras de canu | 300 | |
| 30 | M. Medica | 2000 | |
| | M. Luz Eletrica | 2500 | |
| | 24 1/2 Dias de S ^o a 2 ^o fr | | 66825 |
| | 17 1/2 Horas " 200 | | 3500 |
| | Saldo que recebe | 58 625 | |
| | | <u>70325</u> | <u>70325</u> |
| Julho 4 | 15 litros de febra | 900 | |
| 11 | 2 libras de canu | 1200 | |
| 31 | M. Medica | 3000 | |
| | M. Luz Eletrica | 2500 | |
| | 27 Dias de S ^o a 2 ^o fr | | 72190 |
| | 11 1/2 Horas " 200 | | 2300 |
| | Saldo que recebe | 68 600 | |
| | | <u>75200</u> | <u>75200</u> |

Construtivo Junior

| Datas 1915 | | Debito | Credito |
|------------|--|--------------|--------------|
| Maio 15 | Transporte dos filhos n ^o 282 | 4200 | |
| | 1 1/2 libras de canu | 900 | |
| 23 | 15 litros de febra | 900 | |
| 30 | 10 " " " | 600 | |
| | 2 1/2 libras de canu | 1500 | |
| 31 | M. Medica | 3000 | |
| | 24 Dias de S ^o a 25 ^o fr | | 60000 |
| | 6 Horas " 200 | | 12000 |
| | Remun. em Ferraz | 1800 | |
| | Saldo que recebe | 49300 | |
| | | <u>67200</u> | <u>67200</u> |
| Junho 4 | Genios no S. Margus 16 ^o | 15000 | |
| 4 | 1 Cassa de lancha | 8000 | |
| 5 | 15 litros de febra | 900 | |
| | 2 libras de cafe | 1200 | |
| 13 | 10 litros de febra | 600 | |
| | 1 1/2 libras de canu | 900 | |
| 20 | 10 litros de febra | 600 | |
| 24 | 2 libras de canu | 1200 | |
| 27 | 10 litros de febra | 600 | |
| 29 | 1 1/2 libras de canu | 900 | |
| 30 | M. Medica | 2000 | |
| | M. Luz Eletrica | 2500 | |
| | 24 1/2 Dias de S ^o a 25 ^o fr | | 61875 |
| | 18 1/2 Horas " 200 | | 3700 |
| | Saldo que recebe | 34175 | |
| | | <u>65575</u> | <u>65575</u> |
| Julho 4 | 2 libras de canu | 1200 | |
| | 1/2 a de cafe | 3000 | |
| | 10 litros de febra | 600 | |
| 11 | 5 " " | 600 | |
| | 2 libras de canu | 1200 | |
| 18 | 10 litros de febra | 600 | |
| | Transporte, as f ^o s 93 | 7200 | |

Antonio Miranda

| 1915 | | Datas | Debito | Credito |
|-------|----|--------------------------------------|--------|---------|
| Maio | 15 | Transporte das folhas nº 337 | 600 | |
| | 23 | 4 1/2 kilos de carne | 3700 | |
| | | 10 litros de feijão | 600 | |
| | | 1 garrafa de pinga | 1200 | |
| | 30 | 10 litros de feijão | 600 | |
| | | 1 garrafa de pinga | 1500 | |
| | | 3 1/2 kilos de carne | 1800 | |
| | 31 | 24 dias de aluguel a 600 | | 14400 |
| | | 6 horas " " 60 | | 360 |
| | | 24 1/2 dias " " 2700 | | 66225 |
| | | 3 1/2 horas " " 300 | | 700 |
| | | Ordens do Lajinho | | 18000 |
| | | Tôam do Sebastião | | 15000 |
| | | Mo. Medicina | 2000 | |
| | | Remédios nos Ferraz | 4500 | |
| | | Sol do que recebeu | 97585 | |
| | | | 118285 | 118285 |
| Junho | 6 | 20 litros de feijão | 1200 | |
| | | 1 garrafa pinga | 1500 | |
| | | 3 1/2 kilos de carne | 1800 | |
| | 13 | 10 litros de feijão | 600 | |
| | | 1 garrafa de pinga | 1500 | |
| | 20 | 10 litros feijão | 600 | |
| | | 1 garrafa de pinga | 1500 | |
| | 24 | 3 1/2 kilos de carne | 3100 | |
| | 27 | 10 litros de feijão | 600 | |
| | | 1 garrafa de pinga | 1500 | |
| | 29 | 3 1/2 kilos de carne | 1500 | |
| | 30 | Mo. Medicina | 2000 | |
| | | 25 1/4 dias de aluguel a 2500 e 2700 | | 64775 |
| | | 27 dias de aluguel do Lajinho a 600 | | 16200 |
| | | 25 " " Sebastião | | 15000 |
| | | 26 " " José | | 15000 |
| | | Transporte as folhas nº 55 | 16400 | 111575 |

Antonio Dionysio Sauchas Sobrinho

| 1915 | | Datas | Debito | Credito |
|----------|----|--|----------|----------|
| Maio | 8 | Transporte das folhas nº 222 | 41147800 | |
| | 15 | 7 kilos de carne | 4200 | |
| | 17 | 1 Capote e 1/2 a 13ff | 52000 | |
| | 23 | 7 1/2 kilos de carne | 4500 | |
| | 30 | 6 " " " | 3600 | |
| | 31 | Mo. Medicina | 2000 | |
| Junho | 6 | 7 kilos de carne | 4200 | |
| | 15 | 7 1/2 " " " | 4500 | |
| | 21 | Ordem a cargo de Luiz M. B. | 126300 | |
| | 24 | 8 kilos de carne | 4800 | |
| | 29 | 6 " " " | 3600 | |
| | 30 | Mo. Medicina | 2000 | |
| | | Telefonia | 5000 | |
| Julho | 4 | 6 kilos de carne | 3600 | |
| | 11 | 4 " " " | 2400 | |
| | 18 | 5 1/2 " " " | 3300 | |
| | 20 | Seu Ordens do 6 Meses de aluguel a 30 de Junho | | 3000000 |
| | | Tôam do Lajinho que recebeu | 4566665 | |
| | 25 | 6 kilos de carne | 3600 | |
| | 31 | Mo. Medicina | 2000 | |
| Agosto | 4 | 1 1/2 kilo de torcaço | 1500 | |
| | | 8 1/2 " " Carne | 6750 | |
| | 7 | 7 1/2 " " " | 4500 | |
| | 15 | 7 1/2 " " " | 4500 | |
| | 22 | 9 " " " | 5400 | |
| | 29 | 9 " " " | 5400 | |
| Setembro | 4 | 8 1/2 " " " | 5200 | |
| | | Mo. Telefonia | 5000 | |
| | 18 | 4 1/2 K. carne | 2700 | |
| Out. | 1 | 4 " " " | 2700 | |
| | 3 | Mo. Telephone | 5000 | |
| | 8 | 8 1/2 K. carne | 5100 | |
| | | | 8:999765 | 3:000000 |

Ma. Murguinho, Angola

| 1915 | | Saldo | | Debito | Credito |
|--------|----|--|--|--------|---------|
| Maio | 14 | Transporte das folhas n° 189 | | 103,92 | |
| | 30 | 2 1/2 kilos de carne | | 15,00 | |
| | 31 | 1/2 Maiz de Sr a 2000 | | | 27,00 |
| | | 3 1/2 Horas " 200 | | | 7,00 |
| Junho | 4 | Beneficio de arroz | | 1,00 | |
| | 13 | 5 kilos de carne | | 3,00 | |
| | 24 | 3 " " " " | | 1,80 | |
| | 30 | M. Medica | | 4,00 | |
| | | M. Luz Eterna | | 2,50 | |
| | | 4 1/4 Maiz de Sr a 2000 | | | 9,00 |
| | | 4 1/2 Horas " 200 | | | 9,00 |
| | | 1 Dia de Servico Cuidado a meus | | 3,00 | |
| | | 7360 Kg de cafe que trata h° Compa 188 | | | 110,00 |
| | | Saldo que recebe | | 27,70 | |
| | | | | 148,00 | 148,00 |
| Julho | 4 | 2 kilos de carne | | 1,20 | |
| | 14 | Com. Murguinho | | 10,00 | |
| | 17 | Beneficio de arroz | | 1,00 | |
| | 18 | 3 kilos de carne | | 1,80 | |
| | 25 | 6 1/2 " toucinho a 1100 | | 7,80 | |
| | 31 | 2 1/4 Maiz de Sr a 2000 | | | 5,50 |
| | | 6 1/2 Horas " 200 | | | 1,50 |
| Agosto | 4 | 5 kilos de carne | | 3,00 | |
| | 15 | 7 1/2 " " " | | 4,50 | |
| | 29 | 3 1/2 " " " | | 2,10 | |
| | 31 | M. Medica | | 4,00 | |
| | | " Luz Eterna | | 5,00 | |
| | | 7360 Kg de cafe que trata 5° | | | 110,00 |
| | | Carpa a 15-17 | | | 110,00 |
| | | 35 Maiz de Sr a 2000 | | | 51,00 |
| | | 11 Horas " 200 | | | 2,20 |
| | | Saldo que recebe | | 89,60 | |
| | | | | 219,40 | 219,40 |

pag. 162

Mercaderias Luis de Oliveira

| 1915 | | Saldo | | Debito | Credito |
|----------|----|----------------------------------|--|--------|---------|
| Maio | 4 | Transporte das folhas n° 160 | | 18,00 | |
| | 13 | 8 1/2 kilos de carne | | 5,40 | |
| | 30 | 8 " " " | | 4,80 | |
| Junho | 13 | 7 1/2 " " " | | 4,50 | |
| | 14 | Beneficio de arroz | | 2,00 | |
| | 24 | 5 kilos de carne | | 3,00 | |
| | 30 | M. Medica | | 4,00 | |
| | | Um ordendo de 3 Mezes e 1/2 | | | 300,00 |
| | | Saldo que recebe | | 158,00 | |
| | | | | 300,00 | 300,00 |
| Julho | 4 | 6 kilos de carne | | 3,60 | |
| Agosto | 4 | 7 1/2 " " " | | 4,50 | |
| | 10 | Beneficio de arroz | | 2,00 | |
| | 15 | 16 kilos de toucinho | | 19,20 | |
| | 22 | 5 1/2 " de carne | | 3,30 | |
| | 29 | 5 " " " | | 3,00 | |
| | 31 | 20 kilos de do de a Caraca a 100 | | 8,00 | |
| Setembro | 14 | 1/2 kilos carne | | 2,40 | |
| | 13 | beneficio de arroz | | 2,00 | |
| | 18 | 7 1/2 K. carne | | 4,50 | |
| | 30 | 1/2 ordendo de 3 mezes | | | 300,00 |
| | | Saldo que recebe | | 247,20 | |
| | | | | 300,00 | 300,00 |
| Out. | 1 | 5 K. carne | | 3,00 | |
| | | beneficio de 4 obq. de arroz | | 2,00 | |
| | 22 | 5 K. carne | | 3,00 | |
| Dez. | 31 | 1/2 gratificao | | | 300,00 |
| | | um ordendo | | | 300,00 |
| | | M. Medica | | 6,00 | |
| | | Saldo que recebe | | 586,00 | |
| | | | | 600,00 | 600,00 |
| 1916 | 8 | beneficio de arroz | | 1,00 | |
| Janeiro | 22 | 7 K. de carne | | 4,20 | |
| | | | | 5,20 | |

Frang. exp

Baptista Rossette

| Datas | | Debito | Credito |
|--------|-------|--------|---------|
| 1915 | | | |
| Maio | 31 | | |
| | | 2000 | |
| | | | 60000 |
| | | | 1200 |
| | | 59200 | |
| | | 61200 | 61200 |
| Junho | 30 | | |
| | | 2000 | |
| | | | 63125 |
| | | | 2000 |
| | | 63125 | |
| | | 65125 | 65125 |
| Julho | 31 | | |
| | | 2000 | |
| | | | 71875 |
| | | | 1100 |
| | | 71875 | |
| | | 73875 | 73875 |
| Agosto | 31 | | |
| | | 2000 | |
| | | | 70000 |
| | | | 2100 |
| | | 70000 | |
| | | 72000 | 72000 |
| Set. | 30 | | |
| | | 2000 | |
| | | | 2500 |
| | | | 65000 |
| | | | 2400 |
| | | 62900 | |
| | | 64400 | 64400 |
| Out. | 30-25 | | |
| | | | 63600 |
| | 30 | | |
| | | 5000 | |
| | | | 2000 |
| | | 56600 | |
| | | 63600 | 63600 |
| Nov. | 30 | | |
| | | 2000 | |
| | | | 54500 |
| | | 55500 | |
| | | 54500 | 54500 |

Baptista Victoretto

| Datas | | Debito | Credito |
|-------------------|----|--------|---------|
| 1915 | | | |
| Maio | 14 | | |
| | | | 40000 |
| Junho | 30 | | |
| | | | 4000 |
| | | | 55545 |
| | | | 11515 |
| | | 55545 | 55545 |
| Julho | 1 | | |
| | | | 100 |
| Baptista Rossetti | | | |
| Ag. | 31 | | |
| | | 2000 | |
| | | | 63000 |
| | | | 61000 |
| | | 63000 | 63000 |
| 1916 | | | |
| Jan. | 31 | | |
| | | 2000 | |
| | | | 5000 |
| | | | 60625 |
| | | | 53625 |
| | | 60625 | 60625 |
| Fev. | 29 | | |
| | | 2000 | |
| | | | 61845 |
| | | | 59275 |
| | | 61845 | 61845 |
| Março | 31 | | |
| | | 2000 | |
| | | | 68400 |
| | | | 66400 |
| | | 68400 | 68400 |
| Abril | 30 | | |
| | | 2000 | |
| | | | 59250 |
| | | | 57250 |
| | | 59250 | 59250 |
| Maio | 31 | | |
| | | 2000 | |
| | | | 47500 |
| | | | 24300 |
| | | | 64800 |
| | | 66800 | 66800 |

Francisco Pinto da Rocha

| Datas | | Debito | Credito |
|----------|--|---------|---------|
| 1915 | | | |
| Mai | 23 7/2 libras de carne | 4.500 | |
| Junho | 5 1 ao de café | 6.000 | |
| | 30 Mo. Medicina | 3.000 | |
| | 1/2 ao de sabão | 4.000 | |
| Julho | 15 Embarcain | 50.000 | |
| | 18 1 ao de Café | 6.000 | |
| | 31 3 dias de Sr a 200 | | 600 |
| Agosto | 16 Embarcain | 30.000 | |
| | 1 Caderneta | 1.000 | |
| | 29 5/2 libras de carne | 3.500 | |
| | 1 ao de café | 6.000 | |
| | 31 Mo. Medicina | 4.000 | |
| | Balance | | 116.200 |
| | | 116.800 | 116.800 |
| Setembro | 1 Saldo a uf favor | 116.200 | |
| | em dinheiro | 40.000 | |
| | 11 20 libras fuba | 1.200 | |
| | 412 alg. de café que colheu a 500 reis | | 205.000 |
| | 25 20 l. fuba | 1.200 | |
| | 3526 pic de café que carpiu a 15 | | 52.890 |
| | 30 4 dias de Sr a 2.000 | | 8.000 |
| | 1 viagem da carroça | 3.000 | |
| Out. | 1 20 l. fuba | 1.200 | |
| | 8 7/2 K. carne | 4.500 | |
| | 1 1 dia de Sr. em literatura | | 2.000 |
| | 16 em dinheiro | 50.000 | |
| | 21 dinheiro - cheque - | 30.000 | |
| | 23 20 libras fuba | 1.200 | |
| | 30 Potero Medicina | 5.000 | |
| | Mo. Medicina | 4.000 | |
| | Saldo que recebeu | 11.390 | |
| | | 268.890 | 268.890 |
| | em Saldo | | 11.390 |
| | Dinheiro que de conta foi transf. a Coop. Med. que recebeu | | 80.000 |
| | | 91.390 | 91.390 |

Sebastião Pires

| Datas | | Debito | Credito |
|----------|--------------------------|--------|---------|
| 1915 | | | |
| Mai | 15 2 libras de carne | 1.200 | |
| | 30 2 " " " " | 1.200 | |
| | Mo. Medicina | 2.000 | |
| | 1 Caderneta | 800 | |
| | 18 dias de Sr a 250 | | 31.250 |
| | Saldo que recebeu | 26.050 | |
| | | 31.250 | 31.250 |
| Junho | 15 2 libras de carne | 1.200 | |
| | 24 2 " " " " | 1.200 | |
| | 30 Mo. Medicina | 2.000 | |
| | 24 dias de Sr a 250 | | 60.000 |
| | Saldo que recebeu | 55.600 | |
| | | 60.000 | 60.000 |
| Julho | 31 Mo. Medicina | 2.000 | |
| | 54 dias de Sr a 250 | | 13.125 |
| | 23 " " 2700 | | 62.100 |
| | Saldo que recebeu | 73.225 | |
| | | 75.225 | 75.225 |
| Agosto | 15 2 libras de carne | 1.200 | |
| | 22 2 " " " " | 1.200 | |
| | 29 2 " " " " | 1.200 | |
| | 31 Mo. Medicina | 2.000 | |
| | 28 dias de Sr a 2700 | | 75.600 |
| | Saldo que recebeu | 70.000 | |
| | | 75.600 | 75.600 |
| Setembro | 11 2 libras carne | 1.200 | |
| | 30 Mo. Medicina | 2.000 | |
| | 27/4 dias de Sr a 2.400 | | 73.575 |
| | Saldo que recebeu | 70.375 | |
| | | 73.575 | 73.575 |
| Out. | 8 2 K. carne | 1.200 | |
| | Potero e Mo. Medicina | 4.000 | |
| | 30 24 dias de Sr a 2.400 | | 74.250 |
| | Saldo que recebeu | 66.050 | |
| | | 74.250 | 74.250 |

Jose da Cruz

| 1915 | | Datas | Debito | Credito |
|-------|----|---------------------------|---------------|---------------|
| Maio | 23 | Tranporte dos f. n. 347 | 48 350 | |
| | | 1 garrafão de pinga | 1 500 | |
| | 30 | 25 litros de febra | 1 500 | |
| | | 1 garrafão de pinga | 1 500 | |
| | | 3 litros de carne | 1 800 | |
| | 31 | M. Medica | 2 000 | |
| | | 23 1/2 Dias de Sr a 2500 | | 59 375 |
| | | 3 1/2 Horas " " 200 | | 700 |
| | | Remun. no terraz | 1 000 | |
| | | Saldo que recebeu | 2 425 | |
| | | | <u>60 775</u> | <u>60 775</u> |
| Junho | 1 | Remun. no S. Margus 16 | 15 000 | |
| | 6 | 20 litros de febra | 1 500 | |
| | | 1 garrafão de pinga | 1 500 | |
| | | 20 litros de carne | 1 800 | |
| | 13 | 25 litros de febra | 1 500 | |
| | | 1 garrafão de pinga | 1 500 | |
| | | 20 litros de carne | 1 800 | |
| | 15 | Remun. no S. Margus 16 | 15 000 | |
| | 20 | 25 litros de febra | 1 500 | |
| | | 1 garrafão de pinga | 1 500 | |
| | 24 | 30 litros de carne | 1 800 | |
| | 27 | 20 litros de febra | 1 500 | |
| | | 1 garrafão de pinga | 1 500 | |
| | 30 | M. Medica | 2 000 | |
| | | M. Luz Elétrica | 2 500 | |
| | | Remun. no terraz | 500 | |
| | | 23 1/2 Dias de Sr a 2500 | | 61 875 |
| | | Saldo que recebeu | 11 375 | |
| | | | <u>61 875</u> | <u>61 875</u> |
| Julho | 1 | Remun. no S. Margus | 15 000 | |
| | 4 | 2 1/2 litros de carne | 1 500 | |
| | | 10 litros de febra | 1 500 | |
| | | Tranporte as folhas n. 45 | 1 700 | |

Angelo Giacomette

| 1915 | | Datas | Debito | Credito |
|----------|----|--|----------------|----------------|
| Maio | 30 | 1 garrafão de pinga | 1 500 | |
| | 31 | 20 dias de Sr a 2000 | | 40 000 |
| | | 3 1/2 Horas " " 200 | | 700 |
| Junho | 30 | M. Medica | 4 000 | |
| | | 14 dias de Sr a 2000 | | 9 000 |
| | | 4 Horas " " 200 | | 800 |
| | | 6819 Dy de Cafe que trata 1.º cap. 150 | | 102 285 |
| | | Saldo que recebeu | 142 185 | |
| | | | <u>154 185</u> | <u>154 185</u> |
| Julho | 11 | 1 garrafão de pinga | 1 500 | |
| | 31 | 24 dias de Sr a 2000 | | 8 500 |
| | | 4 Horas " " 200 | | 800 |
| Agosto | 29 | 1 garrafão de pinga | 1 500 | |
| | 31 | M. Medica | 4 000 | |
| | | " Luz Elétrica | 500 | |
| | | 6819 Dy de cafe que trata | | 102 285 |
| | | 5.º Cap. 150 | | 12 500 |
| | | 24 dias de Sr a 2000 | | 48 000 |
| | | Saldo que recebeu | 142 185 | |
| | | | <u>154 185</u> | <u>154 185</u> |
| Setembro | 11 | 11 Kilos carne | 2 400 | |
| | | Luz elétrica addebitada por engano | | 5 000 |
| | 22 | 1 chamado Medico | 5 000 | |
| | 25 | 1 garrafão de pinga | 1 500 | |
| Outubro | 1 | 18 dias e 4 horas de Sr a 2000 | | 36 800 |
| | | 1016 alg. de cafe que colheu 2 500ms | | 508 000 |
| | 13 | 1 garrafão de pinga | 1 500 | |
| | 30 | Notas Medico | 5 000 | |
| | | " M. Medica | 4 000 | |
| | | Saldo que recebeu | 530 400 | |
| | | | <u>549 800</u> | <u>549 800</u> |
| Novembro | 13 | 1 garrafão de pinga | 1 500 | |
| Dezembro | 1 | 23 dias de Sr a 2000 | | 46 000 |
| | | Tranporte das f. 299 | 1 500 | 46 000 |

Scheolium, Angelo

| Datas | | | Debito | Credito |
|--------|----|---|---------|---------|
| 1915 | | | | |
| Maio | 30 | 3 litros de carne | 1.200 | |
| | 31 | 1 dia de Sr | | 2.000 |
| | | 3 Garrafas de pinga | 4.500 | |
| Junho | 6 | 3 litros de carne | 1.200 | |
| | 13 | 2 " " " " | 1.200 | |
| | 24 | 3 " " " " | 1.800 | |
| | 30 | Mo. Medica | 4.000 | |
| | | 1 Garrafa de Pinga | 1.500 | |
| | | 3 dias de Sr a 2000 | | 6.000 |
| | | 5640 kg de café que tratat ^o Capa am | | 84.600 |
| | | Saldo que recebeu | 77.400 | |
| | | | 92.600 | 92.600 |
| Julho | 4 | 3 litros de carne | 1.200 | |
| | 31 | 2 3/4 dias de Sr a 2000 | | 5.500 |
| | | 2 Garrafas de pinga | 3.000 | |
| Agosto | 1 | 3 litros de carne | 1.200 | |
| | 31 | Mo. Medica | 4.000 | |
| | | 5640 kg de café que tratat ^o 5 ^a Capa a 15 reis | | 84.600 |
| | | 2 Garrafas de pinga | 3.000 | |
| | | 2 1/4 dias de Sr a 2000 | | 4.500 |
| | | Saldo que recebeu | 82.300 | |
| | | | 94.600 | 94.600 |
| Set. | | 1111 alqueires de café que colheu a 500 | | 555.500 |
| | 30 | 4 1/4 dias de Sr a 2000 | | 8.500 |
| | | 5 garra. pinga | 7.500 | |
| Out. | 8 | 3 W. carne | 1.800 | |
| | | 4 garra. pinga | 6.000 | |
| | | 7 dias de Sr a 2000 | | 14.000 |
| | 30 | Roteio Medico e Mensalidade | 9.000 | |
| | | Saldo que recebeu | 553.700 | |
| | | | 578.000 | 578.000 |

Segundo Campanha

| Datas | | | Debito | Credito |
|--------|----|--------------------------|--------|---------|
| 1915 | | | | |
| Maio | 31 | Três dias de Sr a 2000 | 6.000 | |
| | | Saldo que recebeu | 59.500 | |
| | | | 65.500 | 65.500 |
| Junho | 13 | 10 litros de febra | 600 | |
| | 20 | 10 " " " " | 600 | |
| | 27 | 10 " " " " | 600 | |
| | 30 | Mo. Medica | 2.000 | |
| | | Mo. Luz Electrica | 2.500 | |
| | | 24 dias de Sr a 2700 | | 64.800 |
| | | 2 3/4 dias de Sr a 2000 | | 5.000 |
| | | Saldo que recebeu | 63.000 | |
| | | | 69.300 | 69.300 |
| Julho | 4 | 10 litros de febra | 600 | |
| | 11 | 10 " " " " | 600 | |
| | | 3 dias de Sr a 2000 | | 6.000 |
| | | 18 10 litros de febra | 600 | |
| | | 3 dias de Sr a 2000 | | 6.000 |
| | | 25 10 litros de febra | 600 | |
| | 31 | Mo. Medica | 2.000 | |
| | | Mo. Luz Electrica | 2.500 | |
| | | 27 dias de Sr a 2700 | | 72.900 |
| | | 1 1/2 dias de Sr a 2000 | | 3.000 |
| | | Saldo que recebeu | 61.100 | |
| | | | 75.900 | 75.900 |
| Agosto | 1 | 10 litros de febra | 600 | |
| | | 2 1/2 dias de Sr a 2000 | | 5.000 |
| | 8 | 10 litros de febra | 600 | |
| | 15 | 10 " " " " | 600 | |
| | 22 | 10 " " " " | 600 | |
| | 29 | 10 " " " " | 600 | |
| | 31 | Mo. Medica | 2.000 | |
| | | Mo. Luz Electrica | 2.500 | |
| | | 26 1/2 dias de Sr a 2700 | | 71.550 |
| | | Três dias de Sr a 2000 | | 6.000 |
| | | Saldo que recebeu | 9.000 | |
| | | | 71.550 | 71.550 |

João Saraiva

| Datas | | Debito | Credito |
|----------|-------------------------------------|--------|---------|
| 11/15 | | | |
| Março 31 | Transporte das f. n. 287 Balanco | 7490 | 60000 |
| | | 7490 | 12900 |
| | | | 7490 |
| Junho 4 | Saldos a favor | 12900 | |
| 13 | 3 kilos de feijão | 1800 | |
| 30 | M. Medica | 2000 | |
| | Remedio no teste | 8500 | |
| | 1/2 de sabão | 4000 | |
| | 23 1/2 dias de Sr a 2500 | | 59375 |
| | Saldos contra | 30175 | |
| | | 59375 | 59375 |
| Julho 5 | Ganhar em S. Margas | 10000 | |
| 13 | 1 Maquina Medica | 5000 | |
| 18 | Ganhar em S. Margas | 60000 | |
| 24 | Pago remedio na Pharmacia St. Ant. | 5500 | |
| 31 | M. Medica | 2000 | |
| | 27 dias de Sr a 2500 | | 67500 |
| | Leite | 2500 | |
| | Balanco | | 17500 |
| | | 85000 | 85000 |
| Agosto 4 | Saldos a favor | 17500 | |
| | 1/2 kilos de toucinho | 2400 | |
| | 5 " de carne | 5000 | |
| 15 | Ganhar em S. Margas | 60000 | |
| 23 | 18 kilos de toucinho | 24000 | |
| 31 | M. Medica | 3000 | |
| | 25 dias de Sr a 2500 | | 62500 |
| | Casa | 1500 | |
| | Balanco | | 115500 |
| | | 108000 | 108000 |
| Set. 10 | A K. toucinho | 4800 | |
| 18 | " carne | 1800 | |
| 24 | " toucinho | 3600 | |
| | Transp. p. 202 | 10200 | |

Diogo Saraiva

| Datas | | Debito | Credito |
|----------|-------------------------------------|--------|---------|
| 19/15 | | | |
| Março 31 | Transporte das f. n. 343 Balanco | 165500 | 100000 |
| | | | 65500 |
| | | 165500 | 165500 |
| Junho 4 | Saldos a favor | 65500 | |
| | Com Loureiro | 50000 | |
| 5 | 1/2 de cafe | 3000 | |
| | 20 litros de feijão | 1000 | |
| | 3 1/2 kilos de carne | 2400 | |
| | 1 Maquina Medica | 5000 | |
| 13 | 10 kilos de feijão | 6000 | |
| | 3 1/2 kilos de carne | 2400 | |
| 17 | 1 Maquina Medica | 5000 | |
| 20 | 10 litros de feijão | 6000 | |
| 24 | 5 kilos de carne | 3000 | |
| 29 | 2 " " " | 1000 | |
| 30 | M. Medica | 2000 | |
| | M. Luz Electrica | 3500 | |
| | Remedio no teste | 6500 | |
| | Sou Organizado | | 100000 |
| | Balanco | | 50500 |
| | | 150300 | 150300 |
| Julho 4 | Saldos a favor | 50500 | |
| | Com Loureiro | 50000 | |
| 4 | 2 1/2 kilos de carne | 1500 | |
| | 1/2 de cafe | 3000 | |
| 11 | 15 litros de feijão | 9000 | |
| | 3 kilos de toucinho | 3600 | |
| | 2 kilos de carne | 1200 | |
| 18 | 3 1/2 kilos toucinho | 4200 | |
| | 2 " Carne de vacca | 1200 | |
| 22 | 1 Quilo de lula | 8000 | |
| 24 | Pago remedio Pharmacia St. Antonio | 15700 | |
| 25 | 10 litros de feijão | 6000 | |
| | Transporte das f. n. 98 | | 140000 |

Antonio Franco de Moraes

| Datas | | | Debito | Credito |
|-------|----|---|------------------------------|---------|
| 1915 | | | | |
| Maio | 31 | Transporte dos fechos n. 350 Saldo que recebeu | 34,000 121,250 155,250 | 155,250 |
| Junho | 5 | 15 litros de febo | 9,00 | |
| | | 1 garrafa de pinga | 1,50 | |
| | | 30 kilos de cana | 1,80 | |
| 13 | | 15 litros de febo | 9,00 | |
| | | 3 kilos de cana | 1,80 | |
| 20 | | 1 garrafa de pinga | 1,50 | |
| 24 | | 2 1/2 kilos de cana | 1,50 | |
| 27 | | 3 " " " | 1,80 | |
| 30 | | Mo. Medica | 3,00 | |
| | | " Luz Eletrica | 2,50 | |
| 24 | | Diaria de Sr. a Sr. 3000 | | 70,000 |
| | | 2 Meses | | 4,00 |
| 24 | | Diaria de Sr. a Sr. 1000 | | 24,000 |
| 27 | | " " " " | | 27,000 |
| | | Saldo que recebeu | 107,200 | |
| | | | 123,400 | 133,400 |
| Julho | 4 | 15 litros de febo | 9,00 | |
| | | 1 Garrafa de pinga | 1,50 | |
| 11 | | 1/2 " de cana | 3,00 | |
| | | 15 litros de febo | 9,00 | |
| | | 3 kilos de cana | 1,80 | |
| 18 | | 1 Garrafa de pinga | 1,50 | |
| | | 30 kilos de cana | 1,80 | |
| 25 | | 15 litros de febo | 9,00 | |
| | | 2 kilos de toro e cana | 2,40 | |
| | | 3/2 " " cana | 1,50 | |
| 31 | | 20 dias de Sr. a Sr. 3000 | | 78,000 |
| | | 20 3/4 " " " 1000 | | 20,750 |
| | | 22 " " " " | | 22,000 |
| | | Mo. Medica | 3,000 | |
| | | Transporte n. 105 | 18,200 | |
| | | | 120,750 | 120,750 |

Manoel Cabral

| Datas | | | Debito | Credito |
|----------|----|----------------------------|--------|---------|
| 1915 | | | | |
| Junho | 4 | 1 Garrafa de pinga | 1,50 | |
| | 5 | 20 kilos de cana | 1,80 | |
| | 13 | 2 " " " | 1,80 | |
| | | 1 Meses to | 1,00 | |
| | 24 | 2 kilos de cana | 1,80 | |
| | 27 | 1 kilo " " " | 6,00 | |
| | 30 | Mo. Medica | 3,000 | |
| | | " Luz Eletrica | 2,500 | |
| | | Basigada de Sr. e Sr. 3000 | 3,500 | |
| | | Seu Ordenado | | 80,000 |
| | | Saldo que recebeu | 65,200 | |
| | | | 80,000 | 80,000 |
| Julho | 2 | 1 Caixa de bucha | 8,000 | |
| | 31 | Mo. Medica | 3,000 | |
| | | Luz Eletrica | 2,500 | |
| | | Seu Ordenado | | 80,000 |
| | | Saldo que recebeu | 67,500 | |
| | | | 80,000 | 80,000 |
| Agosto | 4 | 2 kilos de cana | 1,20 | |
| | 7 | 1 " " " | 6,00 | |
| | 15 | 1 " " " | 6,00 | |
| | 22 | 1 " " " | 6,00 | |
| | 31 | Mo. Medica | 3,000 | |
| | | Mo. Luz Eletrica | 2,500 | |
| | | Seu Ordenado | | 80,000 |
| | | Saldo que recebeu | 72,500 | |
| | | | 80,000 | 80,000 |
| Setembro | 4 | 1 Soa | 1,500 | |
| | | 1 li. cana | 600 | |
| | 7 | 1 garrafa pinga | 1,500 | |
| | | Mo. Medica | 2,000 | |
| | | " Luz | 2,500 | |
| | | 7 ordenado | | 80,000 |
| | 30 | Saldo que recebeu | 71,900 | |
| | | | 80,000 | 80,000 |

José Farias Filho

| Datas | | | Debito | Credito |
|-------|------------|--|---------|---------|
| 1915 | Março 31 | Transporte do f.º nº 309 | 144.595 | 4.000 |
| | Junho 4 | Queros em S. Vargas 18 | 35.000 | |
| | 5 | 4 1/2 galões de canim | 2.700 | |
| | 13 | Em Dubaer | 30.000 | |
| | 24 | 5 galões de canim | 3.000 | |
| | 30 | M. Medica | 4.000 | |
| | | Remedio em fardos | 1.500 | |
| | | 4 galões de f.º nº 200 | | 900 |
| | | 416.º Ley de café que trata 4.º Capitulo 1.º | | 63.535 |
| | | Balanco | | 183.960 |
| | | | 250.695 | 250.695 |
| | Julho 4 | Saldo a favor | 183.960 | |
| | 3 | Queros em S. Vargas | 35.000 | |
| | 4 | 3 1/2 galões de canim | 2.700 | |
| | | 1/2 ca de café | 3.000 | |
| | 11 | 4 galões de canim | 2.400 | |
| | 18 | 9/16 " toucinho alho | 11.000 | |
| | 31 | 1/2 ca de f.º nº 200 | | 4.000 |
| | | 2 Horas | | 400 |
| | Agosto 4 | Queros em S. Vargas | 35.000 | |
| | 4 | 4 galões de canim | 2.400 | |
| | 7 | 7/16 " toucinho | 9.000 | |
| | 15 | 4 1/2 " canim | 2.700 | |
| | 22 | 1/2 ca de café | 3.000 | |
| | 29 | 5 galões de canim | 3.000 | |
| | 31 | M. Medica | 4.000 | |
| | | 416.º Ley de café que trata 5.º | | 63.535 |
| | | café nº 150 | | 400 |
| | | 2 galões de f.º nº 200 | | 400 |
| | | Balanco | | 231.925 |
| | | | 296.260 | 296.260 |
| | Setembro 1 | Saldo a favor | 231.925 | |
| | 4 | 7/16 k. carne porco | 9.000 | |
| | | queros em S. Vargas | 40.000 | |
| | | Transf. p. 143 | 250.925 | |

Delphino da Cruz

| Datas | | | Debito | Credito |
|-------|----------|--|---------|---------|
| 1915 | Março 23 | Transporte do f.º nº 307 | 232.215 | |
| | Junho 4 | Queros em S. Vargas | 30.000 | |
| | 5 | 1 Garrafa pinga | 1.500 | |
| | | 3 galões de canim | 1.800 | |
| | 13 | 1/2 " " " " | 900 | |
| | 20 | 1 Garrafa pinga | 1.500 | |
| | 23 | Queros em S. Vargas | 30.000 | |
| | 24 | 30 galões de canim | 1.800 | |
| | 30 | M. Medica | 4.000 | |
| | | 1/2 ca de açúcar | 4.000 | |
| | | 4 galões de f.º nº 200 | | 900 |
| | | 536.º Ley de café que trata 4.º Capitulo 1.º | | 80.535 |
| | | Balanco | | 207.010 |
| | | | 288.445 | 288.445 |
| | Julho 4 | Saldo a favor | 207.010 | |
| | | Queros em S. Vargas | 30.000 | |
| | 4 | 3 galões de canim | 1.800 | |
| | 11 | 1/2 ca de café | 3.000 | |
| | | 1 1/2 galões de toucinho alho | 13.800 | |
| | 15 | Em Dubaer | 10.000 | |
| | 18 | 1 Garrafa de pinga | 1.500 | |
| | 25 | Queros em S. Vargas | 30.000 | |
| | | 1 1/2 galões de toucinho | 1.800 | |
| | 31 | 1/2 ca de f.º nº 200 | | 4.000 |
| | | 2 Horas | | 400 |
| | Agosto 4 | Queros em S. Vargas | 35.000 | |
| | | 2 galões de canim pinga | 2.400 | |
| | 7 | 3 " toucinho | 3.600 | |
| | 15 | 1 Garrafa de pinga | 1.500 | |
| | | 4 galões de canim de canim | 4.800 | |
| | | 3 " canim | 1.800 | |
| | 19 | Queros em S. Vargas | 10.000 | |
| | 29 | 4 galões de canim | 2.400 | |
| | | Transporte f.º nº 153 | 335.410 | 1.400 |

Otto Meudes

| Datas | | Debito | Credito |
|-------|--------------------------------------|--------|---------|
| 1915 | | | |
| Junho | 5 10 litros de febra | 600 | |
| | 1 garrafão de pinga | 1500 | |
| | 13 10 litros de febra | 600 | |
| | 2 litros de carne | 1500 | |
| | 16 Genesio no S. Tanguy | 40000 | |
| | 30 10 litros febra | 600 | |
| | 1 garrafão pinga | 1500 | |
| | 1 litro " | 360 | |
| | 24 2 litros de carne | 1200 | |
| | 27 1/2 ad de café | 3000 | |
| | 1 garrafão de pinga | 1500 | |
| | 29 2 litros de carne | 1200 | |
| | 30 Mo. Medeira | 2000 | |
| | Mo. Luz Eletuca | 2500 | |
| | Remedio no Pôrto | 3000 | |
| | 23 1/2 Dias de S ^o a 2500 | | 58750 |
| | 23 1/2 Horas " 200 | | 4500 |
| | San. O. Senna | | 75000 |
| | Saldo que sobe | 77490 | |
| | | 138850 | 138850 |
| Julho | 4 2 litros de carne | 1200 | |
| | 10 litros de febra | 600 | |
| | 1 litro de pinga | 360 | |
| | 1 garrafão " | 1500 | |
| | 11 " " | 1500 | |
| | 7 1/2 litros de toucinho a 1200 | 9000 | |
| | 14 1 litro de pinga | 360 | |
| | 18 1 garrafão de pinga | 1500 | |
| | 10 litros de febra | 600 | |
| | 3 litros de toucinho | 3600 | |
| | 1 local de pin | 1200 | |
| | 22 1 Carrão de lombo | 8000 | |
| | 25 1/2 ad de Café | 3000 | |
| | Transporte do f ^o 95 | 3240 | |

Jose Rossette

| Datas | | Debito | Credito |
|--------|---------------------------------------|--------|---------|
| 1915 | | | |
| Junho | 5 Transporte dos f ^o s 354 | 600 | |
| | 1 garrafão de pinga | 1500 | |
| | 20 litros de carne | 1200 | |
| | 13 1 Garrafão de pinga | 1500 | |
| | 2 litros de carne | 1500 | |
| | 16 1 Carrão de lombo | 8000 | |
| | 24 1/2 litros de carne | 900 | |
| | 27 1 Garrafão de pinga | 1500 | |
| | 30 Mo. Medeira | 2000 | |
| | " Mo. Luz Eletuca | 2500 | |
| | Saldo | 2500 | |
| | 23 1/2 Dias de S ^o a 2500 | | 56875 |
| | 14 Horas " 200 | | 2800 |
| | Saldo que sobe | 36275 | |
| | | 59675 | 59675 |
| Julho | 4 2 litros de carne | 1200 | |
| | 1 garrafão de pinga | 1500 | |
| | 11 10 litros de febra | 600 | |
| | 2 litros de toucinho | 2400 | |
| | 11 " " " | 900 | |
| | 14 1 garrafão de pinga | 1500 | |
| | 18 2 litros de carne | 1200 | |
| | 25 1 garrafão de pinga | 1500 | |
| | 3 litros de toucinho | 2400 | |
| | 31 Mo. Medeira | 2000 | |
| | Mo. Luz Eletuca | 2500 | |
| | 23 1/2 Dias " S ^o a 2500 | | 68125 |
| | 17 Horas " 200 | | 1400 |
| | Saldo que sobe | 51525 | |
| | | 69525 | 69525 |
| Agosto | 1 garrafão de pinga | 1500 | |
| | 2 1/2 litros de carne | 1500 | |
| | 1/2 " " | 900 | |
| | Transporte do f ^o 124 | 3900 | |

Jose Lazzarotto

| 1915 | | Datas | Debito | Credito |
|--------|----|-------------------------------------|--------|---------|
| Maio | 31 | Transferencia dos f. n. 329 | 6800 | 3000 |
| Junho | 6 | 1 Garrafão de pinga | 1500 | |
| | | 2 Litros de caju | 1200 | |
| | 13 | 3 1/2 " " " | 2100 | |
| | 24 | 3 " " " | 1200 | |
| | 29 | 3 1/2 Litros de caju | 1500 | |
| | 30 | M. Medica | 4000 | |
| | | M. Luz Elitica | 3500 | |
| | | 19 1/4 Dias de Sr a 200 | | 38500 |
| | | 8 1/2 Horas " 200 | | 1700 |
| | | 4739 Lit. de caju que trata 1ª Caju | | 71085 |
| | | ca 15 reis | | |
| | | Saldo que recebeu | 93485 | |
| | | | 114285 | 114285 |
| Julho | 11 | 1 Garrafão de pinga | 1500 | |
| | | 2 Litros de caju | 1200 | |
| | 31 | 37 1/2 Dias de Sr a 200 | | 55000 |
| | | 6 1/2 Horas " 200 | | 3000 |
| Agosto | 4 | Remissão de arroz | 200 | |
| | 7 | 3 Litros de caju | 1200 | |
| | 15 | 3 " " " | 1800 | |
| | 22 | 3 " " " | 1800 | |
| | 29 | 2 1/2 " " " | 1500 | |
| | | 1 garrafão de pinga | 1500 | |
| | 31 | M. Medica | 4000 | |
| | | " Luz Elitica | 5000 | |
| | | 26 1/2 Dias de Sr a 2000 | | 53000 |
| | | 11 Horas " 200 | | 2200 |
| | | Saldo que recebeu | 91800 | |
| | | | 111500 | 111500 |
| | | Saldo a seu favor | | 91800 |
| | | 4739 Lit. de caju que trata 5ª Caju | | 71085 |
| | | Saldo que recebeu | 162885 | |
| | | | 162885 | 162885 |

Barrine Francisco

| 1915 | | Datas | Debito | Credito |
|--------|----|--|--------|---------|
| Maio | 30 | Transferencia dos f. n. 211 | 3800 | |
| Junho | 5 | 1 litro de pinga | 360 | |
| | | 3 Litros de caju | 1800 | |
| | 13 | 1 litro de pinga | 360 | |
| | | 4 Litros de caju | 2400 | |
| | 20 | 1 litro de pinga | 360 | |
| | 24 | 3 1/2 Litros de caju | 2100 | |
| | 27 | 1 litro de pinga | 360 | |
| | 29 | 2 Litros de caju | 1200 | |
| | 30 | M. Medica | 4000 | |
| | | 6 Horas de Sr a 200 | | 1200 |
| | | 527 Lit. de caju que trata 1ª Caju a 150 | | 78105 |
| | | Saldo que recebeu | 62515 | |
| | | | 79305 | 79305 |
| Julho | 4 | 1 litro de pinga | 360 | |
| | 11 | 1 " " " | 360 | |
| | 18 | 1 " " " | 360 | |
| | | 2 Litros de caju | 1200 | |
| | 25 | 2 litros de pinga a 360 | 720 | |
| | | 2 1/2 Litros de caju | 1500 | |
| Agosto | 4 | 1 litro de pinga | 360 | |
| | | 3 1/2 Litros de caju | 1500 | |
| | 7 | 2 " " " | 1200 | |
| | 8 | 1 litro de pinga | 360 | |
| | 15 | 1 " " " | 360 | |
| | | 3 Litros de caju | 1800 | |
| | 22 | 2 litros de pinga a 360 | 720 | |
| | 29 | 1 " " " | 360 | |
| | 31 | M. Medica | 4000 | |
| | | 527 Lit. de caju que trata 5ª | | 78105 |
| | | Caju a 150 | | 2000 |
| | | 1 Dia de Sr | | 400 |
| | | 2 Horas | | |
| | | Saldo que recebeu | 63345 | |
| | | | 80505 | 80505 |

Antonio Jose Vicente

| 1915 | | Datas | Debito | Credito |
|--------|----|--|---------------|---------|
| Julho | 5 | Transporte dos fr. n. 311 5 1/2 kilos de cacau | 11000 3500 | 34500 |
| | 20 | 1 quilo de cacau | 1500 | |
| | 26 | Querosol S. Margu | 130500 | |
| | 30 | M. M. de ca | 4000 | |
| | | Remun. em fungo | 5000 | |
| | | 1/2 dia de 1 ^o a 2000 | | 1000 |
| | | 4/2 dias " " 200 | | 900 |
| | | 5908 Bq de caf que trata H ^a Caixa n. 15 d | | 103600 |
| | | Balanco | | 197060 |
| | | | 334580 | 334580 |
| Julho | 11 | Saldo a favor | 197060 | |
| | 11 | 1 quilo de cacau | 1500 | |
| | | 1 quilo de cacau | 1000 | |
| | 18 | 1 quilo de cacau | 1500 | |
| | | 1/2 dia de caf | 3000 | |
| | 25 | 5 kilos de cacau fresco | 6000 | |
| | 31 | 3 litros de 1 ^o a 2000 | | 600 |
| Agosto | 11 | 1 quilo de cacau | 1500 | |
| | | 5 1/2 kilos de toucinho | 6000 | |
| | 15 | 1 quilo de cacau | 1500 | |
| | | 1/2 kilo de figado | 300 | |
| | | 4/2 " toucinho | 5400 | |
| | 29 | 4 kilos de cacau | 2400 | |
| | | 1/2 dia de caf | 3000 | |
| | | 1 quilo de cacau | 1500 | |
| | 31 | M. M. de ca | 4000 | |
| | | 6908 Bq de caf que trata 5 ^a Caixa n. 15 m | | 103600 |
| | | Querosol S. Margu 1600 | 150000 | |
| | | 9 ^o litros de 1 ^o a 2000 | | 1800 |
| | | 1/2 dia de servico | | 1000 |
| | | Balanco | | 278340 |
| | | | 385460 | 385460 |
| 7/65 | 11 | Saldo a favor transporte a pag. 160 | 278340 | |

Emilio da Cruz A.

| 1915 | | Datas | Debito | Credito |
|--------|----|---|---------------|---------|
| Julho | 5 | Transporte dos fr. n. 353 3 kilos de cacau | 59250 1800 | |
| | 13 | 25 litros de febra | 1500 | |
| | | 3 kilos de cacau | 1800 | |
| | 14 | 1 quilo de cacau | 8000 | |
| | 20 | 1/2 dia de caf | 3000 | |
| | | 20 litros de febra | 1400 | |
| | 24 | 4 kilos de cacau | 2400 | |
| | 27 | 20 litros de febra | 1200 | |
| | 29 | 4 kilos de cacau | 2400 | |
| | 30 | M. M. de ca | 2000 | |
| | | Balanco | | 84550 |
| | | | 84550 | 84550 |
| Julho | 11 | Saldo a favor | 84550 | |
| | | Com. S. Margu | 40000 | |
| | 14 | 1/2 kilo de cacau | 900 | |
| | | 20 litros de febra | 1200 | |
| | 11 | 25 " " | 1500 | |
| | | 3 kilos toucinho | 3600 | |
| | | 3 " " cacau | 1800 | |
| | 18 | 20 litros de febra | 1200 | |
| | 25 | 25 " " | 1500 | |
| | | 5 kilos de toucinho | 6000 | |
| | | 1/2 " " cacau | 900 | |
| | 31 | Remun. em fungo | 1000 | |
| | | 3 litros de 1 ^o a 2000 | | 600 |
| Agosto | 11 | 25 litros de febra | 1500 | |
| | | 4 1/2 kilos de toucinho | 5400 | |
| | 17 | 4 kilos de toucinho | 4800 | |
| | 18 | 25 litros de febra | 1500 | |
| | 14 | Com. S. Margu | 12000 | |
| | 15 | 25 litros de febra | 1500 | |
| | | 4 kilos de toucinho | 4800 | |
| | 22 | 3/4 " " | 4200 | |
| | | fr. n. 135 | | 179850 |
| | | | 179850 | 600 |

Jose, Bartolomeu

| Datas | | Debito | Credito |
|----------|--------------------------------------|--------|---------|
| Junho 6 | 24 litros de Buzina a 360 | 7560 | |
| 24 | 3 litros de cana | 1800 | |
| 27 | 1 galonada de pinga | 1500 | |
| 29 | 1/2 litro de cana | 900 | |
| 30 | M. Medeira | 2000 | |
| | M. Luz Electricas | 2500 | |
| | Leite | 2500 | |
| | 24 dias de S ^o a 4000 | | 96000 |
| | Saldo que recebeu | 77240 | |
| | | 96000 | 96000 |
| Julho 4 | 1/2 galonada de cafe | 3000 | |
| 4 | 24 litros de Buzina a 360 | 7560 | |
| 31 | M. Medeira | 2000 | |
| | M. Luz Electricas | 2500 | |
| | 25 1/4 dias de S ^o a 4000 | | 101000 |
| | Leite | 2500 | |
| | Saldo que recebeu | 85440 | |
| | | 103000 | 103000 |
| Agosto 4 | 1 cano de laranja | 8000 | |
| | 1/2 litro de cana | 900 | |
| 15 | 3 " " | 1800 | |
| 31 | M. Medeira | 2000 | |
| | M. Luz Electricas | 2500 | |
| | 24 1/4 dias de S ^o a 4000 | | 97000 |
| | Ordem de João | | 18000 |
| | Leite | 2500 | |
| | Saldo que recebeu | 96100 | |
| | | 115000 | 115000 |
| Sett. 11 | 1/2 galonada de cafe | 3000 | |
| 30 | M. Medeira | 2000 | |
| | " Luz | 2500 | |
| | 25 1/4 dias de S ^o a 4000 | | 101000 |
| | 1 hora | | 400 |
| | Saldo que recebeu | 93900 | |
| | | 101400 | 101400 |

Marcosilio, Theodoro de Lima

| Datas | | Debito | Credito |
|----------|--|--------|---------|
| Maio 31 | Transporte das f ^o n 253 | 26500 | 35150 |
| Junho 13 | Beneficio de arroz | 1000 | |
| 20 | 1 galonada de cafe | 6000 | |
| 27 | 2 galonadas de pinga | 3000 | |
| 30 | M. Medeira | 4000 | |
| | 24 dias de S ^o a 2500 | | 60000 |
| | 21 Horas " 200 | | 4200 |
| | 5883 kg de cafe que trata 4 ^o cano a 1500 | | 77745 |
| | Saldo que recebeu | 136495 | |
| | | 177095 | 177095 |
| Julho 11 | 1 galonada de pinga | 1500 | |
| 18 | 1/2 galonada de cafe | 3000 | |
| 31 | 26 1/2 dias de S ^o a 2500 | | 65625 |
| | 12 Horas " 200 | | 2400 |
| | 1/2 dia de S ^o a 2000 | | 1000 |
| | 3 Horas " 200 | | 600 |
| Agosto 4 | 1 galonada de cafe | 6000 | |
| | 7/8 litro de cana | 4500 | |
| 8 | 1 galonada de pinga | 1500 | |
| 29 | 1/2 litro de cana | 2400 | |
| 31 | M. Medeira | 4000 | |
| | 5883 kg de cafe que trata 5 ^o cano a 1500 | | 77745 |
| | a 15 reis " " | | 65000 |
| | 26 dias de S ^o a 2500 | | 65000 |
| | 7 Horas " 200 | | 1400 |
| | 3 Horas " 200 | | 600 |
| | Saldo que recebeu | 190870 | |
| | | 213770 | 213770 |
| Sett. 11 | 1/2 galonada de cafe | 3000 | |
| | Saldo de julho e agosto | | 190870 |
| | 1 dia de servico | | 2500 |
| | 491 kg de cafe que colheu | | 395500 |
| | uma porca que rende a C. Cruz T ^o | | 25000 |
| | a p. 185 | 3000 | 613870 |

Sebastião Sorreu

| Datas | | | Debito | Credito |
|-------|----------------------|---|---------|---------|
| 1915 | Junho 10 | Transporte das f ^{as} n ^{as} 120 | 115 000 | |
| | 30 | M. Medica | 4 000 | |
| | | 4668 pag de café que trata 4 ^a carga a 15 ^o | | 70 020 |
| | | Balanco | | 57 060 |
| | | | 117 080 | 117 080 |
| | Julho 1 ^a | Saldo a favor | 57 080 | |
| | 10 | M. Medica | 5 000 | |
| | 14 | " | 5 000 | |
| | 31 | Comissão em Fungo | 14 600 | |
| | Agosto 31 | M. Medica | 4 000 | |
| | | 4668 pag de café que trata 5 ^a carga a 15 ^o | | 70 020 |
| | | 1/2 dia de S ^o a 2 ^o | | 1 000 |
| | | Balanco | | 14 640 |
| | | | 85 660 | 85 660 |
| | 760 | Saldo a favor em dinheiro | 14 640 | |
| | 12 | ordem para Casa Nova | 60 000 | |
| | | 300 alg. de café que colheu a 500 reis | | 150 000 |
| | Out. 30 | Rateio Medico | 5 000 | |
| | | M. Medico | 4 000 | |
| | | Saldo que recebeu | 36 360 | |
| | | | 150 000 | 150 000 |
| | Nov. 14 | ordem a Casa Nova | 60 000 | |
| | 29 | 3 dias de 1 ^o e 2 ^o | | 6 000 |
| | | 31 gan. de pinga | 1 500 | |
| | | 4668 pag de café que trata a 15 reis | | 70 920 |
| | | M. Medico | 4 000 | |
| | | Saldo que recebeu | 10 520 | |
| | | | 76 020 | 76 020 |
| 1916 | Jan. 16 | ordem no Itau | 55 000 | |
| | Fev. 29 | M. M. e Luj. de camibus | 9 000 | |
| | | 4668 pag de café que trata a 15 reis | | 70 470 |
| | | Saldo que recebeu | 6 440 | |
| | | | 70 470 | 70 470 |

Alfredo Augusto

| Datas | | | Debito | Credito |
|-------|----------------------|--|---------|---------|
| 1915 | Junho 5 | Transporte das f ^{as} n ^{as} 123 | 211 700 | |
| | 20 | 5 litros de pinga | 1 800 | |
| | 27 | 1 ganafar de pinga (liga 1 litro) | 360 | |
| | 30 | M. Medica | 4 000 | |
| | | 1/2 dia de S ^o a 2 ^o | 1 000 | |
| | | 668 pag de café que trata 4 ^a carga a 100 | | 96 300 |
| | | Balanco | | 133 550 |
| | | | 229 860 | 229 860 |
| | Julho 1 ^a | Saldo a favor | 133 550 | |
| | 4 | 1 ganafar de pinga | 1 500 | |
| | 18 | 5 litros de pinga a 360 | 1 800 | |
| | 25 | 5 " " " | 1 800 | |
| | 31 | 3 dias de S ^o a 2 ^o | | 600 |
| | Agosto 8 | 5 litros pinga | 1 800 | |
| | 15 | 1 litro de pinga | 360 | |
| | 22 | 1 ganafar pinga | 1 500 | |
| | 29 | 3 litros de café | 1 800 | |
| | | 1 ganafar pinga | 1 500 | |
| | 31 | M. Medica | 4 000 | |
| | | 668 pag de café que trata 5 ^a carga a 15 ^o | | 96 300 |
| | | Comissão em S. Margar | 76 400 | |
| | | 1/2 dia de S ^o a 2 ^o | | 900 |
| | | Balanco | | 128 220 |
| | | | 226 020 | 226 020 |
| | 760 | Saldo a favor | 128 220 | |
| | 11 | 5 l. pinga | 1 800 | |
| | 18 | 1 l. " " | 360 | |
| | | Sua despesa de Maio e Junho no S. Vargas beamf. | 103 800 | |
| | | 884 alg. de café que colheu a 500 reis | | 442 000 |
| | 25 | 5 litros pinga | 1 800 | |
| | Out. 2 | 1/2 ad. café | 3 000 | |
| | | Transp. de pag. 218 | 238 980 | 442 000 |

Manuel Franco de Moray

| 1915 | | Debito | Credito |
|----------|---------------------------------------|---------------|---------------|
| Junio 24 | 2 1/2 kg. pulg. de carne | 1 500 | |
| 27 | 1/2 kg. de cafe | 3 000 | |
| 30 | M. Medicina | 2 000 | |
| | M. Luz Electrica | 2 500 | |
| | 1 Cadaverta | 4 000 | |
| | 23 3/4 dias de S ^{ra} a 2500 | | 56 250 |
| | Saldo que recibien | 46 450 | |
| | | <u>56 250</u> | <u>56 250</u> |
| Julio 4 | 2 kilos de carne | 1 200 | |
| 11 | 15 litros de fuba | 900 | |
| | 1 kilo de carne | 800 | |
| 25 | 2 " " | 1 200 | |
| 31 | M. Medicina | 2 000 | |
| | M. Luz Electrica | 2 500 | |
| | 25 3/4 dias de S ^{ra} a 2500 | | 63 125 |
| | Saldo que recibien | 54 425 | |
| | | <u>63 125</u> | <u>63 125</u> |
| Agosto 4 | 15 litros de fuba | 900 | |
| 7 | 5 kilos de tocinos | 3 800 | |
| 22 | 1/2 " " | 1 800 | |
| 31 | M. Medicina | 2 000 | |
| | M. Luz Electrica | 2 500 | |
| | 26 dias de S ^{ra} a 2500 | | 65 000 |
| | Saldo que recibien | 54 200 | |
| | | <u>65 000</u> | <u>65 000</u> |
| Sept. 4 | 15 litros fuba | 900 | |
| 18 | 15 " " | 900 | |
| 24 | 2 1/2 kg. carne | 3 000 | |
| 30 | M. Medicina | 2 000 | |
| | " Luz | 2 500 | |
| | 26 1/4 dias de S ^{ra} a 2500 | 1 | 65 625 |
| | Saldo que recibien | 56 325 | |
| | | <u>65 625</u> | <u>65 625</u> |

Juan Balbino

| 1915 | | Debito | Credito |
|-------------|--|---------------|---------------|
| Junio 24 | 1/2 kilo de carne | 900 | |
| 30 | 1 Cadaverta | 800 | |
| | 23 3/4 dias de S ^{ra} a 2500 | | 59 375 |
| | 21 horas " 200 | | 4 200 |
| | M. Medicina | 2 000 | |
| | Saldo que recibien | 59 875 | |
| | | <u>65 575</u> | <u>65 575</u> |
| Julio 11 | 7/8 kilo de tocinos en S ^{ra} | 2 000 | |
| 31 | M. Medicina | 2 000 | |
| | 27 3/4 dias de S ^{ra} a 2500 | | 68 125 |
| | 11 horas " 200 | | 2 200 |
| | Saldo que recibien | 59 325 | |
| | | <u>70 325</u> | <u>70 325</u> |
| Agosto 31 | M. Medicina | 2 000 | |
| | 23 3/4 dias de S ^{ra} a 2500 | | 59 375 |
| | 4 horas " 200 | | 800 |
| | Saldo que recibien | 58 175 | |
| | | <u>60 175</u> | <u>60 175</u> |
| Septemb. 18 | 2 H. carne | 1 200 | |
| 20 | 1 encajado | 3 000 | |
| " 30 | 23 3/4 dias de S ^{ra} a 2500 | | 61 875 |
| | 8 horas " 200 | | 1 600 |
| | M. Medicina | 2 000 | |
| | Saldo que recibien | 57 275 | |
| | | <u>63 475</u> | <u>63 475</u> |
| Oct. 1 | 2 kg. carne | 1 200 | |
| " 20 | 26 3/4 dias e 5 horas de S ^{ra} | | 65 475 |
| " " | Ratón Medicina | 5 000 | |
| " " | M. Medicina | 2 000 | |
| | Saldo que recibien | 57 265 | |
| | | <u>65 475</u> | <u>65 475</u> |
| Nov. 13 | 10 l. fuba | 800 | |
| 26 | 2 kg. carne | 1 200 | |
| | | 2 000 | |

Transp p. 312

Jose, Ferreira

| Datas | | Debito | Credito |
|----------|----------------------------------|--------|---------|
| 1915 | | | |
| Junho 24 | Transporte das f. no 386 | 5700 | |
| | 3/2 l. de leite de caim | 1500 | |
| 29 | " " " " | 1200 | |
| 30 | M. Medica | 3000 | |
| | M. Luz Eletica | 3500 | |
| | 3/4 l. de leite de caim a 2500 | | 69375 |
| | Saldo que resta | 54415 | |
| | | 69375 | 69375 |
| Julho 4 | 3 l. de leite de caim | 1200 | |
| | 1 l. de leite de f. de caim | 350 | |
| 11 | 10 l. de leite de caim a 1200 | 12000 | |
| 25 | 2 " " de caim | 1200 | |
| 31 | M. Medica | 2000 | |
| | M. Luz Eletica | 3500 | |
| | 28 l. de leite de caim a 2500 | | 70000 |
| | 5 l. de leite " " 200 | | 1000 |
| | Saldo que resta | 51140 | |
| | | 71000 | 71000 |
| Agosto 1 | Saldo | 4000 | |
| | 1/2 l. de leite de caim | 300 | |
| | 1 l. de leite de f. de caim | 350 | |
| | 4 1/2 l. de leite de caim | 5400 | |
| | 1 l. de leite de caim | 600 | |
| 7 | 2 " " " " | 1200 | |
| 15 | 2 " " " " | 1200 | |
| 22 | 2 " " " " | 1200 | |
| 29 | 2 " " " " | 1200 | |
| 31 | M. Medica | 2000 | |
| | M. Luz Eletica | 2500 | |
| | 2 1/4 l. de leite de caim a 2500 | | 68125 |
| | 5 l. de leite " " 200 | | 1000 |
| | Leite | 2500 | |
| | Saldo que resta | 44105 | |
| | | 69325 | 69325 |

Transporte pag. 159

Ludovico Brepalbe

| Datas | | Debito | Credito |
|-----------|--|--------|---------|
| 1915 | | | |
| Junho 20 | Transporte das f. no 385 | 39421 | |
| | 3 l. de leite de caim | 1200 | |
| 27 | 1 l. de leite de f. de caim | 1500 | |
| 30 | Rendimento do S. de caim | 5000 | |
| | M. Medica | 4000 | |
| | 8357 l. de leite de caim que trata 15° caim a 1500 | | 125335 |
| | Saldo | | 279080 |
| | | 404421 | 404421 |
| Julho 1 | Saldo a favor | | 279080 |
| 4 | 1 l. de leite de f. de caim | 1500 | |
| 11 | 1 " " " " | 1500 | |
| 14 | Caixa de leite | 10000 | |
| 18 | 2 l. de leite de f. de caim | 700 | |
| Agosto 31 | 8357 l. de leite de caim que trata 5° caim | | 125335 |
| Set. 30 | 764 l. de leite de caim que colheu a 500 reis | | 382000 |
| Out. 30 | Rendimento do S. de caim | 5000 | |
| | M. Medica | 4000 | |
| | Saldo que resta | 115529 | |
| | | 509335 | 509335 |
| Nov. 1 | Saldo a favor | | 115529 |

Antonio Cardoso

| Datas | | Debito | Credito |
|-----------|-----------------------|--------|---------|
| 1915 | <i>carpinteiro</i> | | |
| Junho 24 | 3 lb. de carne | 1.800 | |
| 30 | M. Medica | 2.000 | |
| | M. Luz Estreva | 2.500 | |
| | 24 dias de Sr a 3500 | | 84.000 |
| | Saldo que recebem | 4.300 | |
| | | 84.000 | 84.000 |
| Julho 31 | M. Medica | 2.000 | |
| | M. Luz Estreva | 2.500 | |
| | 27 dias de Sr a 3500 | | 94.500 |
| | Saldo que recebem | 4.500 | |
| | | 94.500 | 94.500 |
| Agosto 31 | 3 lb. de carne | 1.800 | |
| | M. Medica | 2.000 | |
| | M. Luz Estreva | 2.500 | |
| | 26 dias de Sr a 3500 | | 91.000 |
| | Carã | 3.000 | |
| | Saldo que recebem | 82.300 | |
| | | 91.000 | 91.000 |
| Set. 30 | M. Medica | 2.000 | |
| | " Luz | 2.500 | |
| | 26 dias de Sr. a 3500 | | 91.000 |
| | Saldo que recebem | 86.500 | |
| | | 91.000 | 91.000 |
| Out. 29 | 1 lb. de Tomilho | 1.800 | |
| 30 | 26 dias de Sr a 3500 | | 91.000 |
| | Planta Medica | 5.000 | |
| | M. Medica | 2.000 | |
| | Saldo que recebem | 82.200 | |
| | | 91.000 | 91.000 |
| Nov. 13 | 1/2 d. de cafe | 3.000 | |
| | M. Medica e Luz | 4.500 | 84.000 |
| | Saldo que recebem | 76.500 | |
| | 24 dias de Sr a 3500 | | 84.000 |
| | | 84.000 | 84.000 |

Arthur Picurini

| Datas | | Debito | Credito |
|-----------|-------------------------------|--------|---------|
| Junho 24 | Transporte das fezes do | 2.400 | |
| 30 | 1. boia | 3.500 | |
| | M. Medica | 2.000 | |
| | 26 1/2 dias de Sr a 2500 | | 65.875 |
| | 4 1/2 horas " 200 | | 900 |
| | Saldo que recebem | 59.875 | |
| | | 67.775 | 67.775 |
| Julho 31 | M. Medica | 2.000 | |
| | 27 1/2 dias de Sr a 2500 | | 68.125 |
| | 11 horas a 200 | | 2.200 |
| | Saldo que recebem | 68.325 | |
| | | 70.325 | 70.325 |
| Agosto 31 | M. Medica | 2.000 | |
| | 28 1/2 dias de Sr a 2700 | | 73.575 |
| | 6 1/2 horas " 200 | | 1.200 |
| | Saldo que recebem | 72.875 | |
| | | 74.875 | 74.875 |
| Set. 30 | M. Medica | 2.000 | |
| | 26 dias de Sr a 2700 | | 70.200 |
| | 5 1/2 horas " 200 | | 1.100 |
| | Saldo que recebem | 69.300 | |
| | | 71.300 | 71.300 |
| Out. 8 | 11 lb. carne | 6.600 | |
| 30 | 28 dias e uma hr de Sr a 2700 | | 75.800 |
| | Menzelidade do | 2.000 | |
| | Rotas Medica | 5.000 | |
| | Saldo que recebem | 62.200 | |
| | | 75.800 | 75.800 |
| Nov. 30 | M. Medica | 2.000 | |
| | 25 dias de Sr a 2700 | | 67.500 |
| | Saldo que recebem | 65.500 | |
| | | 67.500 | 67.500 |
| 1916 | 1 viagem de trolly | 5.000 | |

Promess. a f. 68

Jacinto Antonio

| Datas | Colono | Debito | Credito |
|----------|---|---------|---------|
| Junho 24 | Transporte de f. n. 348 | 226 558 | |
| 27 | 1 garrafa de pinga | 1 500 | |
| 29 | 4 litros de carne | 2 100 | |
| | 1 Cabeça de boi | 1 000 | |
| 30 | Mo. Medica | 4 000 | |
| | 4018 Lex de cap. que trata H. Caspa a 15 reis | | 63700 |
| | Saldo | 235458 | 171738 |
| | | 235458 | 235458 |
| Julho 1 | Saldo a favor | 171738 | |
| 3 | Carneiro em S. Margos | 30 000 | |
| 4 | 3 litros de carne | 1 800 | |
| | 1 Cabeça de boi | 1 000 | |
| | 1 garrafa de pinga | 1 500 | |
| 11 | " " " | 1 500 | |
| | 2 litros de toucinho | 2 400 | |
| | " " " | 600 | |
| | 3 1/2 litros carne | 2 100 | |
| | 1 Cabeça de boi | 1 000 | |
| 18 | Carneiro em S. Margos | 3 000 | |
| | 1 garrafa de pinga | 1 500 | |
| | 2 1/2 litros de toucinho | 3 000 | |
| | 3 " de carne | 1 800 | |
| | 1 Cabeça de boi | 1 000 | |
| | 1 Coração " | 800 | |
| 25 | 1 litro de pinga | 360 | |
| | 6 1/2 litros de toucinho | 7 800 | |
| | 1 Cabeça de boi | 800 | |
| Agosto 1 | 1 litro de pinga | 360 | |
| | Carneiro em S. Margos | 30 000 | |
| | 3 1/2 litros de toucinho | 4 200 | |
| | 3 " de carne | 1 800 | |
| 7 | 3 " toucinho | 3 600 | |
| | 1 " Cabeça de boi | 1 000 | |
| | Transporte de folhas n. 123 | 273 658 | |

João Farias

| Datas | | Debito | Credito |
|-------------|-------------------------------|--------|---------|
| Junho 24 | Transporte de f. n. 310 | 5 100 | |
| 27 | 1 garrafa de pinga deigo lito | 360 | |
| 29 | 2 litros de carne | 1 200 | |
| 30 | Mo. Medica | 2 000 | |
| | Mo. Luz Electrica | 2 500 | |
| 27 | Dias de Sr a 2500 | | 67 500 |
| | Saldo que recebe | 56 340 | |
| | | 67 500 | 67 500 |
| Julho 1 | 1 garrafa pinga | 1 500 | |
| 11 | " " " | 1 500 | |
| | 3 litros de carne | 1 800 | |
| 18 | 2 1/2 " " " | 1 500 | |
| 31 | Mo. Medica | 2 000 | |
| | Mo. Luz Electrica | 2 500 | |
| | Dias de Sr a 2500 | | 56 875 |
| | 3 Moscos " Sr | | 600 |
| | Primo em pinga | 2 500 | |
| | Leite | 2 500 | |
| | Saldo que recebe | 41 675 | |
| | | 57 475 | 57 475 |
| Agosto 1 | 1 garrafa de pinga | 1 500 | |
| 7 | 2 1/2 litros de carne | 1 800 | |
| 15 | 2 1/2 " " " | 1 500 | |
| 22 | 1 litro de pinga | 360 | |
| | 2 1/2 litros de carne | 1 500 | |
| 29 | 2 " " " | 1 200 | |
| 31 | Mo. Medica | 2 000 | |
| | Mo. Luz Electrica | 2 500 | |
| 27 | Dias de Sr a 2500 | | 58 125 |
| 19 | Reim " 200 | | 1 800 |
| | Saldo que recebe | 57 865 | |
| | | 69 925 | 69 925 |
| Setembro 10 | 1 H. toucinho | 1 200 | |
| 14 | 2 1/2 " carne | 1 500 | |
| | | 2 700 | |

Antonio Neves

| 1915 | | Datas | Commodada Salto | Debito | Credito |
|----------|----|-------|--------------------------------------|--------|---------|
| Junho | 24 | 2 | litros de carne | 1200 | |
| | 30 | | M. Medica | 2000 | |
| | | | 18 dias de Sr a 2500 | | 45000 |
| | | | 5 " " 2700 | | 15000 |
| | | | 1 Moço de Sr do Jm | | 15000 |
| | | | 1 Casca de | 800 | |
| | | | Saldo que recebeu | 7000 | |
| | | | | 7000 | 7000 |
| Julho | 4 | 2 | litros de carne | 1200 | |
| | 31 | | M. Medica | 2000 | |
| | | | 1 Moço de Sr e seu filho Jm | | 15000 |
| | | | 10 dias de Sr a 2500 | | 25000 |
| | | | 45 Passos de canoas que contem a 20 | | 90000 |
| | | | Saldo que recebeu | 12600 | |
| | | | | 130000 | 130000 |
| Agosto | 1 | 2 1/2 | litros de carne | 1500 | |
| | 31 | | M. Medica | 2000 | |
| | | | 18 dias de Sr a 2100 | | 46875 |
| | | | 6 " " 2700 | | 16200 |
| | | | 42 Passos de canoas que contem a 20 | | 84000 |
| | | | Saldo que recebeu | 143575 | |
| | | | | 147075 | 147075 |
| Setembro | 18 | 2 | litros de carne | 1200 | |
| | 30 | | M. Medica | 2000 | |
| | | | 10 dias servico com arado | | 24000 |
| | | | 35 1/4 " " no terreno | | 89375 |
| | | | 10 carros carne que contem a 2000 | | 20000 |
| | | | Saldo que recebeu | 133175 | |
| | | | | 136175 | 136175 |
| Out. | 22 | 4 | litros de carne | 2400 | |
| | 30 | | Platão e M. Medica | 4000 | |
| | | | 42 1/2 carros carne q. contem a 2500 | | 106250 |
| | | | 77 " " 2000 | | 154000 |
| | | | Saldo que recebeu | 250850 | |
| | | | | 260250 | 260250 |

Luiz Augustinho

| 1915 | | Datas | Commodada Salto | Debito | Credito |
|--------|----|-------|---------------------------|--------|---------|
| Junho | 24 | | transporte do Sr 361 | 6300 | |
| | 27 | 30 | litros de feijão | 1800 | |
| | | | 1 quinafa de purga | 1500 | |
| | 30 | | M. Medica | 2000 | |
| | | | M. Luz Electrica | 2500 | |
| | | | Sua arrendado | | 80000 |
| | | | Idem do Cotharico | | 32000 |
| | | | Saldo que recebeu | 31000 | |
| | | | | 100000 | 100000 |
| Julho | 4 | 2 | litros de carne | 1200 | |
| | | | 30 litros de feijão | 1800 | |
| | | | 1 quinafa de purga | 1500 | |
| | 11 | 30 | litros de feijão | 1800 | |
| | 18 | 1 | quinafa de purga | 1500 | |
| | | | 300 litros de feijão | 1800 | |
| | 23 | | Cambucham | 50000 | |
| | 25 | 30 | litros de feijão | 1800 | |
| | 31 | | M. Medica | 2000 | |
| | | | M. Luz Electrica | 2500 | |
| | | | 25 dias de Sr a 1200 | | 30300 |
| | | | 14 dias " " 1000 | | 14000 |
| | | | Sua arrendado | | 80000 |
| | | | Saldo que recebeu | 46300 | |
| | | | | 113000 | 113000 |
| Agosto | 1 | | Diferença em favor de Sr | 450 | |
| | | | 30 litros de feijão | 1800 | |
| | 8 | 30 | " " " " | 1800 | |
| | 15 | 1 | quinafa de purga | 1500 | |
| | 22 | 30 | litros de feijão | 1800 | |
| | | | 2 litros de carne | 1200 | |
| | 29 | 1/2 | de cafe | 3000 | |
| | | | 30 litrs de feijão | 1800 | |
| | 31 | | Sua e em S. Vargas | 35000 | |
| | | | Transporte - ar fe m = HH | 48450 | |

Pro Familia de Souza

| 1915 | | Datas | Debito | Credito |
|--------|----|--|--------|---------|
| Junho | 24 | Transporte das f ^o n ^o 358 | 6000 | |
| | 27 | 10 litros de febra | 900 | |
| | 29 | 3 1/2 litros de cana | 1500 | |
| | 30 | Mo. Mo de ca | 2000 | |
| | | Mo. Luz Ehtica | 2500 | |
| | | 24 Dias de S ^o a 2000 | | 48000 |
| | | 19 Horas " 200 | | 3800 |
| | | 24 Dias " 1000 | | 24750 |
| | | 18 Horas " 100 | | 1800 |
| | | 27 Dias de S ^o a 500 | | 16200 |
| | | Saldo que sobou | 81950 | |
| | | | 94550 | 94550 |
| Julho | 4 | 15 litros de febra | 900 | |
| | | 1/2 a de cafe | 3000 | |
| | 11 | 15 litros de febra | 900 | |
| | | 3 litros de cana | 3600 | |
| | | 2 litros de cana | 1800 | |
| | 18 | 15 litros de febra | 900 | |
| | 25 | 15 " " " | 900 | |
| | 31 | Mo. Mo de ca | 2000 | |
| | | Mo. Luz Ehtica | 2500 | |
| | | Ordem de pagamento | | 18000 |
| | | 26 Dias de S ^o a 200 | | 52500 |
| | | 14 Horas " 200 | | 2800 |
| | | 26 Dias " 1200 | | 31500 |
| | | 11 Horas " 100 | | 11500 |
| | | Saldo que sobou | 90150 | |
| | | | 16050 | 16050 |
| Agosto | 4 | 15 litros de febra | 900 | |
| | | 3 1/2 litros de cana | 1800 | |
| | | 1 Soas de Peres | 1200 | |
| | 8 | 1 " " " | 2000 | |
| | | 15 litros de febra | 900 | |
| | | Transporte das f ^o n ^o 127 | 6500 | |

Fackira, Piuva

| 1915 | | Datas | Debito | Credito |
|--------|----|---|--------|---------|
| Junho | 20 | Transporte das f ^o n ^o 351 | 165840 | 8000 |
| | 24 | 1/2 litro de cana | 900 | |
| | 27 | 1 garrafa de pinga | 1500 | |
| | 30 | Mo. Mo de ca | 4000 | |
| | | Remun. mo. Souza | 800 | |
| | | 1/2 dia de S ^o | | 1000 |
| | | 5552 Dias de cap. que trata d ^o cap. a 15% | | 83280 |
| | | Balanco | | 51780 |
| | | | 144040 | 144040 |
| Julho | 4 | Saldo que sobou | 51780 | |
| | 4 | 1 garrafa de pinga | 1500 | |
| | 11 | 1/2 a de cafe | 3000 | |
| | | 1 garrafa pinga | 1500 | |
| | | 3 litros de toucinho | 3600 | |
| | | 2 1/2 " cana | 1500 | |
| | 14 | Remun. mo. Souza | 80000 | |
| | 18 | 1 garrafa de pinga | 1500 | |
| | 25 | 1 " " " | 1500 | |
| | | 2 litros de cana | 1800 | |
| | 31 | Remun. mo. Souza | 11500 | |
| Agosto | 4 | 1 garrafa pinga | 1500 | |
| | | 3 1/2 litros de toucinho | 4200 | |
| | | 15 " " " | 18000 | |
| | | 3 1/2 litros de cana | 1800 | |
| | 8 | 1 garrafa pinga | 1500 | |
| | 15 | 1 " " " | 1500 | |
| | | 2 litros de cana | 1800 | |
| | | 15 " toucinho | 18000 | |
| | 22 | 1 garrafa pinga | 1500 | |
| | | 1/2 a de cafe | 3000 | |
| | 23 | 1 Maqueim de bacalhau | 3000 | |
| | 29 | 3 1/2 litros de cana | 2100 | |
| | | 2 garrafas pinga | 3000 | |
| | | Transporte das f ^o n ^o 149 | 218560 | |

Figuro Maximiliano

| 1915 Datas | | Debito | Credito |
|------------|--|--------|---------|
| Junho 30 | Transporte dos f ^o s de M ^o M ^o Medica | 6000 | 1000 |
| | 480 ^o kg de café que trata 4 ^o Campa a 15 reis | | 72105 |
| | Saldo que recebe | 10905 | |
| | | 73105 | 73105 |
| Julho 14 | Em dinheiro | 50000 | |
| 23 | 1 ^o chamado medico | 500 | |
| Agosto 31 | M ^o Medica | 4000 | |
| | " Luz Electrica | 500 | |
| | 480 ^o kg de café que trata 5 ^o Campa a 15 reis | | 72105 |
| | M ^o Medica de S ^o a 3000 | | 3000 |
| | Saldo que recebe | 11105 | |
| | | 75105 | 75105 |
| Set. 11 | Em dinheiro | 50000 | |
| | 895 alq. de café que colheu a 500 | | 447500 |
| 23 | 1 chamado medico | 5000 | |
| 24 | 1 chamado medico | 5000 | |
| Out. 1 | 8 ovos de l ^o a 2000 | | 16000 |
| 12 | 2 bicos e um facho amolador | 2800 | |
| 30 | 1 ensacador | 2500 | |
| " | Nat ^o Medico | 5000 | |
| " | M ^o Medico | 4000 | |
| " | Luz | 5000 | |
| | Saldo que recebe | 384200 | |
| | | 463500 | 463500 |
| Nov. 15 | 1 Chamado Medico | 5000 | |
| Dez. 10 | 1 ^o kg de carne | 900 | |
| " 31 | 480 ^o que trata a 15 reis = py de café M ^o Medico | 4000 | 72105 |
| | " Luz | 5000 | |
| | Saldo que recebe | 54205 | |
| | | 72105 | 72105 |

Adelino Jacintho

| 1915 Datas | | Debito | Credito |
|------------|---|--------|---------|
| Junho 27 | Transporte dos f ^o s de S ^o | 45000 | |
| 29 | 3 ^o kg de carne | 1800 | |
| 30 | M ^o Medica | 3000 | |
| | M ^o Luz Electrica | 4500 | |
| | 24 dias de S ^o a S ^o | | 64800 |
| | M ^o Medico | | 4500 |
| | Saldo que recebe | 14740 | |
| | | 69100 | 69100 |
| Julho 10 | Em dinheiro S. Vargas | 25000 | |
| 14 | M ^o Medico de carne | 3700 | |
| | 10 litros de febra | 600 | |
| | 1 garras de pinga | 1500 | |
| | 1 fite pinga | 350 | |
| | 11 ^o kg de café | 3000 | |
| | 1 garras pinga | 1500 | |
| | 15 litros de febra | 900 | |
| | 3 ^o kg de toucinho | 3500 | |
| | 4 ^o " carne | 2400 | |
| | 18 ^o 15 litros de febra | 900 | |
| | 1 garras de pinga | 1500 | |
| | 3 ^o kg de toucinho | 3000 | |
| | 1 Borrifada | 2500 | |
| | 25 ^o 15 litros de febra | 900 | |
| | 1 litro de pinga | 350 | |
| | 1 garras " | 1500 | |
| | 4 ^o kg de toucinho | 4800 | |
| | 3 ^o " carne | 1500 | |
| 31 | M ^o Medica | 3000 | |
| | M ^o Luz Electrica | 2500 | |
| | 27 dias de S ^o a S ^o | | 72900 |
| | M ^o Medico | | 2300 |
| | Saldo que recebe | 19180 | |
| | | 75200 | 75200 |

Pedro da Silva

| 1915 | | Datas | Debito | Credito |
|----------|----|--|--------------------------------|----------------|
| Junho | 30 | Transporte das folhas n. 285 Sem Obediencia Saldo que resta em | 16440 42760 55000 | 55000 55000 |
| Julho | 4 | 1 litro de pinga | 360 | |
| | 11 | " " " | 360 | |
| | 18 | " " " | 360 | |
| | | 3 kilos de toucinho | 3600 | |
| | 25 | 1 litro de pinga | 360 | |
| | | 3/4 kilos de toucinho | 3600 | |
| | 31 | M. Medica M. Luz Estreia Sem Obediencia Saldo que resta em | 2000 2500 44460 55000 | 55000 55000 |
| Agosto | 1 | 3 kilos de toucinho | 3600 | |
| | 7 | 2 " carne | 1800 | |
| | 7 | 2 " toucinho | 3600 | |
| | 15 | 1 litro de pinga | 360 | |
| | | 2 kilos de carne | 1800 | |
| | 22 | 1 litro de pinga | 360 | |
| | | 2 kilos de carne | 1800 | |
| | 29 | 1 litro de pinga | 360 | |
| | 30 | Com Dubois | 2000 | |
| | 31 | M. Medica " Luz Estreia Sem Obediencia Saldo que resta em | 2000 2500 37820 55000 | 55000 55000 |
| Setembro | 4 | 3 kilos de carne de porco | 3600 | |
| | " | 1/2 d. cafe | 3000 | |
| | " | 1 garrafa pinga | 1500 | |
| | 10 | 1 k. toucinho | 1200 | |
| | | Transporte p. p. 181 | 9300 | |

Germano Mendes

| 1915 | | Datas | Debito | Credito |
|--------|----|--|-------------------------|-------------------------|
| Junho | 29 | Transporte das folhas n. 286 | 75960 | 8000 |
| | 30 | M. Medica 6388 Sy de caf que trata H. Campalca 15 sus Saldo que resta em | 4000 25485 103745 | 95745 103745 |
| Julho | 2 | 1 Carne de lombo | 8000 | |
| | 4 | 1 garrafa de pinga | 1500 | |
| | 11 | 3/4 kilos de toucinho a 1000 | 2000 | |
| | 14 | Com Dubois | 50000 | |
| | 18 | 1/2 d. de caf | 3000 | |
| Agosto | 7 | 6 kilos de toucinho | 7200 | |
| | 22 | 1/2 d. de caf | 3000 | |
| | | 3/4 kilos de toucinho | 4800 | |
| | | 4 " de carne | 2400 | |
| | | 1/2 " " " | 3000 | |
| | 23 | 1 toucinho Medica | 5000 | |
| | 29 | 1 garrafa de pinga | 1500 | |
| | | Debitado de pinga por Engom | | 1500 |
| | 31 | M. Medica Quemora S. Margas 6315 Sy de caf que trata 50 Papa a 15 sus 1/2 d. de S. a 2f Quemora em Sang Balancos | 4000 10000 20455 | 95745 10000 20455 |
| | | Saldo a favor | 20455 | 11870 |
| | 1 | 3 kilos carne porco | 6000 | |
| | " | 1 1/2 litros - gan. pinga | 1500 | |
| | " | em dinheiro | 60000 | |
| | 11 | 1 litro pinga | 360 | |
| | " | 1 " " " | 360 | |
| | | 1 garrafa " addebitado por engom e meq passado | | 1500 |
| | | Transporte p. p. 183 | 88675 | 1500 |

João Bertanha

| Datas | | | Debito | Credito |
|--------|----|---|--------|---------|
| 1915 | | | | |
| Maio | 31 | Transporte das f ^{as} 252 | 7500 | 4000 |
| Junho | 29 | 3/4 Horas de cam | 1500 | |
| | 30 | M. Medica | 4000 | |
| | | 4 Horas de Sr a 200 | | 800 |
| | | 6319 Proj de café que trata 4 ^{ta} Carga | | 14785 |
| | | ca 15 reis | | |
| | | Saldo que recebeu | 86585 | |
| | | | 99585 | 99585 |
| Julho | 12 | Concerto de uma Carrocinha | 5000 | |
| | 31 | 3/4 Horas de Sr a 200 | | 700 |
| Agosto | 7 | Beneficio de arroy | 1500 | |
| | 29 | 100 de café | 6000 | |
| | 31 | M. Medica | 4000 | |
| | | 6319 Proj de café que trata 5 ^{ta} | | 94785 |
| | | Carga a 15 reis | | 900 |
| | | 4/4 Horas de Sr a 200 | | |
| | | Saldo que recebeu | 49885 | |
| | | | 96385 | 96385 |
| | | 568 alg. de café que tolheu a 500 reis | | 284000 |
| Out. | 2 | beneficio de 4 alg. arroy | 2000 | |
| | | 1 dia de Sr em setembro | | 2000 |
| | 30 | Bateria Mecanica | 5000 | |
| | | M. Medico | 4000 | |
| | | Saldo que recebeu | 245000 | |
| | | | 286000 | 286000 |
| Nov. | 13 | 1 gan. pinga | 1500 | |
| | 20 | " " | 1500 | |
| Dz. | 1 | 5/4 dias de Sr a 200 | | 11500 |
| | 24 | 1 gan. de pinga | 1500 | |
| | | 6319 Proj de café que trata 5 ^{ta} | | 94785 |
| | | 23/4 dias de Sr a 200 | | 5500 |
| | | M. Medico | 4000 | |
| | | Saldo que recebeu | 103285 | |
| | | | 111785 | 111785 |

Marcelo Domingos

| Datas | | | Debito | Credito |
|--------|----|--|--------|---------|
| 1915 | | | | |
| Junho | 24 | Transporte das f ^{as} 252 | 19000 | 22200 |
| | 27 | 3/4 Horas de cam | 2000 | |
| | | Beneficio de arroy | 1000 | |
| | 30 | M. Medica | 4000 | |
| | | M. Luz Electrica | 2500 | |
| | | 6 Horas de Sr a 200 | | 12000 |
| | | 8/4 Horas " " 200 | | 1700 |
| | | 10396 Proj de café que trata 4 ^{ta} | | 155940 |
| | | Carga a 15 reis | | |
| | | Saldo que recebeu | 169640 | |
| | | | 198840 | 198840 |
| Julho | 4 | 1 gan. fac de pinga | 1500 | |
| | 11 | " " " " | 1500 | |
| | | 2 Horas de cam | 1200 | |
| | 18 | 1 gan. fac de pinga | 1500 | |
| | | 3 Horas de cam | 1800 | |
| | 25 | 1 gan. fac de pinga | 1500 | |
| | 31 | 1/2 dia de Sr | | 1000 |
| | | 8 Horas " " 200 | | 1600 |
| Agosto | 4 | 1 gan. fac de pinga | 1500 | |
| | | 3 Horas de Cam | 1800 | |
| | 8 | 1 gan. fac de pinga | 1500 | |
| | 15 | " " " " | 1500 | |
| | | 3 Horas de Cam | 1800 | |
| | 22 | 1 gan. fac de pinga | 1500 | |
| | 29 | " " " " | 1500 | |
| | 31 | M. Medica | 4000 | |
| | | " Luz Electrica | 5000 | |
| | | 10396 Proj de café que trata 5 ^{ta} | | 155940 |
| | | Carga a 15 r | | 43500 |
| | | 21/4 Horas de Sr a 200 | | 1000 |
| | | 5 Horas " " 200 | | |
| | | Saldo que recebeu | 173940 | |
| | | | 203040 | 203040 |

Baptista Bussanaro

| Datas | | Debito | Credito |
|-------------|--|--------|---------|
| 1915 | | | |
| Junho 30 | M. Medica | 2000 | |
| | 34 dias de S ^o a 2700 | | 67800 |
| | 2 3/4 Horas " 300 | | 4500 |
| | Saldo que recebeu | 67300 | |
| | | 69300 | 69300 |
| Julho 31 | M. Medica | 2000 | |
| | 28 3/4 dias de S ^o a 2700 | | 61425 |
| | 5 Horas " 300 | | 1500 |
| | Saldo que recebeu | 60425 | |
| | | 62425 | 62425 |
| Agosto 31 | M. Medica | 2000 | |
| | 37 dias de S ^o a 2700 | | 79900 |
| | 10 Horas " 300 | | 3000 |
| | Saldo que recebeu | 72900 | |
| | | 74900 | 74900 |
| Setembro 20 | Multa por não comparecer com 4 deves | 5000 | |
| 30 | M. Medica | 2000 | |
| | 25 dias de S ^o a 2700 | | 67500 |
| | 9 horas " 300 | | 1800 |
| | Saldo que recebeu | 62300 | |
| | | 69300 | 69300 |
| Out. 30 | 25 dias e 2 1/2 horas de S ^o a 2700 | | 68000 |
| | Retiro M. | 5000 | |
| | M. Medica | 2000 | |
| | Saldo que recebeu | 61000 | |
| | | 68000 | 68000 |
| Nov. | Mensalidade Medica | 2000 | |
| | 24 1/2 dias de S ^o a 2700 | | 66150 |
| | Saldo que recebeu | 64150 | |
| | | 66150 | 66150 |
| Dez. 31 | M. Medica | 2000 | |
| | 25 dias de S ^o a 2700 | | 67500 |
| | Saldo que recebeu | 65500 | |
| | | 67500 | 67500 |

Famirio Oracio

| Datas | | Debito | Credito |
|----------|---|--------|---------|
| 1915 | | | |
| Junho 29 | Transporte do f ^o n ^o 283 | 10200 | |
| 30 | M. Medica | 2000 | |
| | 23 1/2 dias de S ^o a 2500 | | 58750 |
| | 3 Panafas de Oguardente | 4500 | |
| | Saldo que recebeu | 42050 | |
| | | 58750 | 58750 |
| 1916 | Baptista Bussanaro | | |
| Jan. 31 | M. Medica | 2000 | |
| | Imp. de caminho | 5000 | |
| | 23 dias de S ^o a 2400 | | 62100 |
| | Saldo que recebeu | 55100 | |
| | | 62100 | 62100 |
| Fev. 29 | M. Medica | 2000 | |
| | 24 3/4 dias de S ^o a 2400 | | 66825 |
| | Saldo que recebeu | 64825 | |
| | | 66825 | 66825 |
| Mar. 31 | M. Medica | 2000 | |
| | 20 1/2 dias e 3 horas de S ^o a 2700 | | 55950 |
| | Saldo que recebeu | 53950 | |
| | | 55950 | 55950 |
| Abril 30 | M. Medica | 2000 | |
| | 23 1/2 dias e 3 1/2 h de S ^o a 2700 | | 64150 |
| | Saldo que recebeu | 62150 | |
| | | 64150 | 64150 |
| Mai 31 | M. Medica | 2000 | |
| | 27 dias de S ^o a 2700 | | 72900 |
| | Saldo que recebeu | 70900 | |
| | | 72900 | 72900 |
| Junho 30 | M. Medica | 2000 | |
| | 23 dias e 13 1/2 h de S ^o a 2700 | | 64800 |
| | Saldo que recebeu | 62800 | |
| | | 64800 | 64800 |

Sebastião Benedicto

| Datas | | Debito | Credito |
|-----------|---|--------------------------------|---------|
| 1915 | | | |
| Junho 30 | M. Medica 24 dias de Sr a 2500 Saldo que recebeu | 2000 58000 50000 | 50000 |
| Julho 31 | M. Medica 31 dias de Sr a 2500 Saldo que recebeu | 2000 68000 70000 | 70000 |
| Agosto 31 | M. Medica 31 dias de Sr a 2500 Saldo que recebeu | 2000 84875 86875 | 86875 |
| Set. 30 | M. Medica 31 dias de Sr a 2500 Saldo que recebeu | 2000 46100 48100 | 48100 |
| Out. 30 | 16 dias de Sr a 2500 M. Medica Roteiro M. Saldo do que recebeu | 2000 5000 34250 41250 | 41250 |

Francisco Pinto da Silva

| Datas | | Debito | Credito |
|-----------|---|----------------------------------|-------------------------|
| 1915 | | | |
| Junho 30 | Transporte das f. n. 113 4329 kg de café que trata 14 ^{ca} a 15 reis Saldo que recebeu | 10300 56635 66935 | 15500 51435 66935 |
| Julho 31 | 20 litros de óleo | 8000 | |
| Agosto 27 | 2 Kg. de carne | 120 | |
| 31 | M. Medica 3 dias de Sr a 2000 4329 kg de café que trata 50 Café a 15 r Saldo que recebeu | 4000 4000 42235 55435 | 4000 51435 55435 |
| Set. | 671 kg. de café que colheu 900 | | 335500 |
| Out. 8 | 2 H. carne | 1200 | |
| 16 | em dinheiro | 140000 | |
| 30 | Roteiro Medica M. Medica Saldo que recebeu | 5000 4000 185300 335500 | 335500 |
| Nov. 1 | 6 dias de Sr em Out. | | 12000 |
| " 4 | " " " | | 8000 |
| 30 | 20 ls. e 1 gan. de pinça | 9500 | |
| 31 | 3 Kg. de carne 3429 kg de café que trata a 15 reis M. Medica Saldo que recebeu | 1800 4000 56135 71435 | 51435 71435 |
| 1916 | | | |
| Jan. 1 | uma viagem de trolly = dufla = | 10000 | |
| 31 | 1 gan. de pinça | 1500 | |

Antonio Tires

| 1915 | | Debito | Credito |
|----------|--|---|-------------------------------------|
| Junho 30 | Transporte dos f ^o s 377 27 dias de Sr a 600 Leite Saldo que sobou | 31 000 2500 159 750 <u>193 450</u> | 177 450 16 000 <u>193 450</u> |
| Julho 3 | 3 Feixes novos | 7 500 | |
| 4 | 4 litros de cana | 2 400 | |
| 11 | 2 " | 1 200 | |
| 16 | 1 Casso de lencas | 8 000 | |
| 18 | 1 Ganafas de purga | 1 500 | |
| 25 | 10 litros de fuba | 600 | |
| | 2 litros de cana | 1 200 | |
| 31 | M. Medica | 2 000 | |
| | M. Luz Eletica | 6 500 | |
| | 26 dias de Sr a 2 400 | | 66 250 |
| | 3 Hegos " 200 | | 600 |
| | 26 dias " " " | | 67 625 |
| | 14 dias " 200 | | 2900 |
| | 25 dias " 200 | | 53 500 |
| | 14 dias " 200 | | 2900 |
| | Ordem de Napoitan | | 18 000 |
| | Leite | 2 500 | |
| | Saldo que sobou | <u>181 575</u> | |
| | | <u>210 775</u> | <u>210 775</u> |
| Agosto 1 | 1/2 litro de cana | 2 400 | |
| 15 | 2 " | 1 200 | |
| | 7/2 litro de toucanta | 11 600 | |
| 19 | 1 Neaque Medica | 5 000 | |
| 29 | 3 litros de cana | 1 800 | |
| | 10 litros de fuba | 600 | |
| 31 | M. Medica | 2 000 | |
| | M. Luz Eletica | 2 500 | |
| | 23 dias de Sr a 2 400 | | 63 450 |
| | Transporte dos f ^o s 142 | 27 900 | 63 450 |

Antonio Miranda

| 1915 | | Debito | Credito |
|----------|--|------------------------------------|---------------------------|
| Junho 30 | Transporte dos f ^o s 4 Saldo que sobou | 16 400 95 175 <u>111 575</u> | 111 575 <u>111 575</u> |
| Julho 4 | 1/2 a de cafe | 3 000 | |
| | 10 litros de fuba | 600 | |
| 5 | 1/2 a de cafe | 3 000 | |
| 11 | 1 ganafas de purga | 1 500 | |
| | 20 litros de fuba | 1 200 | |
| 18 | 1 ganafas de purga | 1 500 | |
| | 20 litros de fuba | 1 200 | |
| | 3/2 litro de toucanta | 4 800 | |
| 19 | 1 Neaque Medica | 5 000 | |
| 25 | 10 litros de fuba | 600 | |
| | 1 litro de purga | 300 | |
| 31 | M. Medica | 2 000 | |
| | Ordem de Napoitan | | 18 000 |
| | Idem de Sebatian | | 18 000 |
| | Idem de Jose | | 18 000 |
| | 23 dias de Sr a 2 400 | | 63 450 |
| | 6 Hegos " 200 | | 1 200 |
| | Ordem em Ferras | | 18 000 |
| | Saldo que sobou | <u>81 965</u> | |
| | | <u>118 125</u> | <u>118 125</u> |
| Agosto 1 | 10 litros de fuba | 600 | |
| | 1 ganafas de purga | 1 500 | |
| | 10 litros de cana | 2 400 | |
| 7 | 2 " | 1 200 | |
| 8 | 20 litros de fuba | 1 200 | |
| | 1 ganafas de purga | 1 500 | |
| 15 | 1/2 a de cafe | 3 000 | |
| | 10 litros de fuba | 600 | |
| | 3 litros de cana | 1 800 | |
| 22 | 20 litros de fuba | 1 200 | |
| | Transporte f ^o 132 | 15 000 | |

Jos Alves

| 1915 | | Debito | Credito |
|-----------------------------------|--------------------|---------|---------|
| Junho | 30 | 16 500 | 137 850 |
| Receita das folhas 3/4 | | 121 350 | |
| Saldo que resta em | | 137 850 | 137 850 |
| Julho | 4 | 1200 | |
| 20 litros de febra | | 1200 | |
| 11 | 1/2 a de café | 3000 | |
| 20 litros de febra | | 1200 | |
| 2 litros de carne | | 1200 | |
| 18 | 25 litros de febra | 1500 | |
| 20 1/2 litros de trancaudo a 1200 | | 2400 | |
| 25 | 20 litros de febra | 1200 | |
| 2 litros de carne | | 1200 | |
| 31 | M. Medica | 2000 | |
| M. Luz E. L. L. L. | | 2500 | |
| 26 dias de S. a 2500 | | | 65000 |
| 11 Horas " 200 | | | 2200 |
| 25 dias " 2500 | | | 63750 |
| 13 1/2 Horas " 200 | | | 2700 |
| Quem dia no Foz | | 7500 | |
| Feita | | 12500 | |
| Saldo que resta em | | 83850 | |
| | | 133650 | 133650 |
| Agosto | 1 | 1200 | |
| 20 litros de febra | | 1200 | |
| 1 Couro de lancha | | 800 | |
| 3 1/2 litros de carne | | 1200 | |
| 7 | 2 " " | 1200 | |
| 18 | 20 litros de febra | 1200 | |
| 15 | 30 " " | 1800 | |
| 2 1/2 litros de carne | | 1500 | |
| 16 | 1/2 boi | 4000 | |
| 22 | 1/2 a de café | 3000 | |
| 20 litros de febra | | 1200 | |
| 2 1/2 litros de carne | | 1500 | |
| Receita das folhas 134 | | 26700 | |

Jos Rossette

| 1915 | | Debito | Credito |
|--------------------------|-----------|--------|---------|
| Junho | 30 | 2000 | |
| M. Medica | | | 87500 |
| 25 dias de S. a 3500 | | | 1300 |
| 5 1/2 Horas " 200 | | | |
| Saldo que resta em | | 88800 | 88800 |
| Julho | 31 | 2000 | |
| M. Medica | | | 103375 |
| 28 1/2 dias de S. a 3500 | | | |
| Saldo que resta em | | 100375 | 100375 |
| Agosto | 31 | 2000 | |
| M. Medica | | | 100625 |
| 28 1/2 dias de S. a 3500 | | | 1000 |
| 5 Horas " 200 | | | |
| Saldo que resta em | | 99625 | 100625 |
| Set. | 30 | 2000 | |
| M. Medica | | | 87500 |
| 25 dias de S. a 3500 | | | 600 |
| 3 horas " 200 | | | |
| Saldo que resta em | | 86100 | 88100 |
| Out. | 30 | | 91000 |
| 26 dias de S. a 3500 | | | |
| Proteio Medico | | 5000 | |
| M. Medico | | 2000 | |
| Saldo que resta em | | 84000 | 91000 |
| Nov. | 12 | 9600 | |
| 16 hrs. carne | | | |
| 30 | M. Medica | 2000 | |
| 24 dias de S. a 3500 | | | 84000 |
| Saldo que resta em | | 72400 | 84000 |
| Dez. | 31 | 2000 | |
| M. Medico | | | 84000 |
| 21 dias de S. a 3500 | | | 73500 |
| Saldo que resta em | | 71500 | 73500 |

Nicente Marraro

| 1915 | | Datas | Debito | Credito |
|--------|----------------|---|----------------|----------------|
| Junho | 27 | Transporte das f ^o s 251 | 105 640 | |
| | 30 | M. Medica | 4000 | |
| | | 4 Horas de S ^o a 200 | | 800 |
| | | 2 " | | 400 |
| | | 4688 Cy de café que trata 4 ^a Carga a 15 d | | 70 320 |
| | | Balanço | | 34 120 |
| | | | <u>105 640</u> | <u>105 640</u> |
| Julho | 1 ^o | Saldo a favor | 34 120 | |
| | 11 | 1 garr. f ^o de pinga | 1 500 | |
| | 14 | 1000 Almoço | 6000 | |
| | 18 | 1 garr. f ^o de pinga | 1 500 | |
| | 25 | " " | 1 500 | |
| Agosto | 1 ^o | " " | 1 500 | |
| | | 4 ^o Horas de trabalho | 5 400 | |
| | 7 | 2 " de carne | 1 200 | |
| | 8 | 1 garr. f ^o pinga | 1 500 | |
| | 15 | " " | 1 500 | |
| | | 3 ^o Horas de trabalho | 4 200 | |
| | 22 | 1 garr. f ^o pinga | 1 500 | |
| | | 3 ^o Horas de carne | 1 800 | |
| | 29 | 2 " | 1 200 | |
| | | 1 garr. f ^o pinga | 1 500 | |
| | 31 | M. Medica | 4000 | |
| | | 4688 Cy de café que trata 5 ^a | | 70 320 |
| | | Carga a 15 dias | | |
| | | Receita em Banco | 2000 | |
| | | Balanço | | 55 600 |
| | | | <u>195 920</u> | <u>195 920</u> |
| 785 | 1 ^o | Saldo a favor | 55 600 | |
| | 11 | 1 garr. pinga | 1 500 | |
| | 20 | M. Medica | 2 000 | |
| | | Receita Medica | 5 000 | |
| | | 560 alg. de café que colheu a 500 reis | | 281 500 |
| | | Balanço de solido | | 214 400 |
| | | | <u>281 500</u> | <u>281 500</u> |
| | | Saldo a favor | | 214 400 |

Francisco Furlaus

| 1915 | | Datas | Debito | Credito |
|----------|----|---|----------------|----------------|
| Junho | 30 | Transporte das f ^o s 93 | 5000 | 1200 |
| | | 5661 Cy de café que trata 4 ^a Carga a 15 d | | 84 915 |
| | | Saldo que recebeu | 81 115 | |
| | | | <u>85 115</u> | <u>86 115</u> |
| Agosto | 22 | 3 ^o Horas de carne | 2 400 | |
| | 31 | M. Medica | 4000 | |
| | | 5661 Cy de café que trata 5 ^a | | 84 915 |
| | | Carga a 15 dias | | 2000 |
| | | 2 Horas | | 400 |
| | | Saldo a favor de q ^o recebeu | 81 215 | |
| | | | <u>87 315</u> | <u>87 315</u> |
| Setembro | 2 | beneficio de arroz | 1 000 | |
| | 22 | 852 alg. de café que colheu a 500 reis | | 426 000 |
| | 25 | 1 l. pinga | 360 | |
| Out. | 1 | 1 ^o dia de S ^o a 2000 | | 3 000 |
| | 23 | de beneficio de arroz | | 500 |
| | 30 | Receita Medica | 5 000 | |
| | | M. Medica | 4 000 | |
| | | Saldo que recebeu | 418 140 | |
| | | | <u>429 000</u> | <u>429 000</u> |
| Nov. | 27 | 1 l. pinga | 360 | |
| Dez. | 31 | 1 " | 360 | |
| | | 5661 Cy de café que trata a 15 dias | | 84 915 |
| | | M. Medica | 4 000 | |
| | | Saldo que recebeu | 80 195 | |
| | | | <u>84 915</u> | <u>84 915</u> |
| Fev. | 26 | 30 l ^o de f ^o de | 3 000 | |
| | 29 | alg. de comido | 5 000 | |
| | | M. Medica | 4 000 | |
| | | 5661 Cy de café que trata a 15 dias | | 84 915 |
| | | Saldo que recebeu | 72 915 | |
| | | | <u>84 915</u> | <u>84 915</u> |

Jorge Javaites

| 1915 Datas | | Debito | Credito |
|------------|----|---|---|
| Junho | 30 | Transporte das f ^{as} n ^{as} 197 Mo. Meduca 4000 Mo. Luz Eletica 2500 20 ^h dias de 1 ^o a 2000 8 ^h Horas " 200 68 ^h 1/2 dia de café que trata 4 ^o Capa a 15reis Saldo que recebeu | 47200 4000 2500 4000 1700 103400 178900 193300 |
| Julho | 12 | Beneficio de arroz | 1000 |
| | 31 | 3 ^h 1/2 dias de 1 ^o a 2000 3 Horas " 200 | 55000 600 |
| Agosto | 1 | 3 ^h 1/2 dias de carne | 1500 |
| | 31 | Luza de 100 S. Margem 1000 Mo. Luz Eletica 5000 Mo. Meduca 4000 68 ^h 1/2 dia de café que trata 5 ^o Capa a 15reis 26 ^h 1/2 dias de 1 ^o a 2000 11 Horas " 200 Saldo que recebeu | 5000 5000 4000 103400 53500 2200 197000 213700 |
| Setembro | 11 | 3 Kilos carne | 1800 |
| | | 894 alg. de café que colheu a 500reis | 448500 |
| | 20 | 1 uncedor | 2800 |
| Out. | 1 | 29 ^h 1/2 dias de 1 ^o e 8 horas | 61100 |
| | 8 | 2 K. carne | 1200 |
| | 16 | 2 alg. de arroz beneficiado | 1000 |
| | 30 | 26 dias de 1 ^o a 2000 | 52000 |
| | " | Ratão Meduca 5000 | |
| | " | Mo. Meduca 4000 | |
| | " | Luz 5000 | |
| | | Saldo que recebeu | 540800 |
| | | | 561600 |

Afonso Meloze

| 1915 Datas | | Debito | Credito |
|------------|----|---|--|
| Junho | 29 | Transporte das f ^{as} n ^{as} 327 | 41200 |
| | 30 | Mo. Meduca 4000 Mo. Luz Eletica 2500 25 dias de 1 ^o a 2000 13 Horas " 200 68 ^h 1/2 dia de café que trata 4 ^o Capa a 15reis Saldo que recebeu | 51200 4000 2500 50000 2600 103400 158800 208500 |
| Julho | 4 | 1 garrafa de pinga | 1500 |
| | 5 | Beneficio de arroz 1 lata de carne | 1000 600 |
| | 18 | 1 garrafa pinga | 1500 |
| | 31 | 31 dias de 1 ^o a 2000 16 ^h Horas " 200 | 60000 2000 |
| Agosto | 1 | 1 garrafa de pinga | 1500 |
| | 31 | Beneficio de arroz Mo. Meduca 4000 Mo. Luz Eletica 5000 68 ^h 1/2 dia de café que trata 5 ^o Capa a 15reis 1/4 dia de 1 ^o a 2000 22 ^h Horas " 200 Saldo que recebeu | 1000 4000 5000 103400 88000 4000 241665 259265 |
| | 11 | 1 garrafa pinga | 1500 |
| | 12 | 1 churrasco Meduca | 5000 |
| | 18 | 1 garrafa pinga 1041 alg. de café que colheu a 500reis | 1500 520500 |
| | 25 | 1 garrafa pinga | 1500 |
| | 27 | 2 alg. beneficiado arroz | 1000 |
| Out. | 1 | 3 ^h 1/2 carne | 2100 |
| " | 2 | 1 garra pinga | 1500 |
| | 51 | 51 dias e 8 horas de 1 ^o do mes passado | 103600 |
| | | Grand 224 | 14100 |
| | | | 624100 |

Spa Liva Victorio

| 1915 | | Datas | Debito | Credito |
|----------|----|--|-------------------------------------|-------------------------------------|
| Junho | 30 | Transporte das f. n. 388 7809 kg de café que trata 4 ^a carga a 15 ^o H. Honor de Sr. a 200 Saldo que recebeu | 33,000 117,135 900 148,135 | 65,200 117,135 900 181,235 |
| Julho | 4 | 1 Ganafas de pinga | 1,500 | |
| | 18 | 1 " " " | 1,500 | |
| | | 2 Matos de carne | 1,200 | |
| | 25 | 2 " de tracinhas | 2,400 | |
| | | 2 " de carne | 1,200 | |
| | 31 | 28 1/2 kg de Sr a 200 H. Honor 200 | | 57,500 2,800 |
| Agosto | 11 | 1 Ganafas pinga | 1,500 | |
| | 15 | 1 " " " | 1,500 | |
| | | 3 Matos de carne | 1,800 | |
| | 22 | 3 1/2 " " " | 2,400 | |
| | 29 | 4 " " " | 2,400 | |
| | | 1 ganafas pinga | 1,500 | |
| | 31 | M. Medicina " Luz Elétrica H. Honor de Sr a 200 28 Honor 200 | 4,000 5,000 8,000 5,600 | |
| | | 7809 kg de café que trata 5 ^a Carga a 15 ^o Saldo que recebeu | | 117,135 236,435 |
| | | | 264,035 | 264,035 |
| Setembro | 1 | 3 Kilos carne porco | 3,600 | |
| | 2 | " " " | 1,200 | |
| | 7 | 1 feira | 4,500 | |
| | 11 | 1 gan. pinga | 1,500 | |
| | 18 | 1 H. carne | 600 | |
| | | 818 alg. de café que col. a 500 reis | | 409,000 |
| | 25 | 1 gan. pinga | 360 | |
| | | Transp. por 212 | 11,760 | 409,000 |

Finelle João

| 1915 | | Datas | Debito | Credito |
|--------|----|---|--------------------------------------|---|
| Junho | 30 | Transporte das f. n. 108 5794 kg de café que trata 4 ^a carga a 15 ^o Saldo que recebeu | 7,500 139,910 147,410 | 65,200 85,910 147,410 |
| Julho | 31 | H. Honor de Sr a 200 H. Honor 200 | | 8,500 900 |
| Agosto | 31 | M. Medicina " Luz Elétrica 5794 kg de café que trata 5 ^a Carga a 15 ^o 28 1/2 kg de Sr a 200 H. Honor 200 Debito do Luz Elétrica (Engano) Saldo que recebeu | 4,000 5,000 133,710 142,710 | 86,910 46,500 900 5,000 142,710 |
| Set. | 1 | 1 ganafas pinga 951 alg. de café que colheu a 500 reis | 1,500 | 475,500 |
| Out. | 1 | 27 dias e 4 horas tea a 2000 | | 54,800 |
| | 30 | 26 " " de tea a 2000 | | 52,000 |
| | | " Rótulo Médico " M. Medicina " Saldo que recebeu | 5,000 4,000 57,800 | 582,300 |
| | | | 582,300 | 582,300 |
| Nov. | 13 | 1 gan. pinga | 1,500 | |
| Out. | 1 | 23 dias de tea a 2000 | | 46,000 |
| | 13 | concerto de carroça 5794 kg de café que trata a 15 reis 24 dias de tea a 2000 | 10,000 | 86,910 48,000 |
| | 31 | M. Medicina Saldo que recebeu | 4,000 165,410 | 180,910 |
| | | | 180,910 | 180,910 |
| Fev. | 5 | 1 gan. de pinga 28 1/2 dias de tea a 2000 | 1,500 | 50,500 |
| | | Transp. por f. 93 | 1,500 | 50,500 |

Rosse Salvador

| 1915 | | Datas | Debito | Credito |
|----------|----------------|---|----------------|-------------------------------------|
| Junho | 30 | Transporte das f. n. 324 8182 kg de café que trata 4 ^a Caixa a 15 ^o Balanco | 404790 | 27500 122750 254500 404790 |
| Julho | 1 ^a | Saldo a favor | 254500 | |
| | 4 | 4 kilos de carne | 3400 | |
| | 11 | 1 garrafa pinga | 1500 | |
| | | 2 ^o kilos de carne | 1500 | |
| | 18 | 1 garrafa de pinga | 1500 | |
| | 25 | " " " | 1500 | |
| Agosto | 1 ^a | 5 kilos de carne | 3000 | |
| | 7 | " " " | 1500 | |
| | 18 | 1 garrafa pinga | 1500 | |
| | 15 | " " " | 1500 | |
| | | 3 kilos de carne | 1800 | |
| | 22 | 1 garrafa pinga | 1500 | |
| | | 7 ^o kilos de carne | 4500 | |
| | 29 | 1 garrafa pinga | 1500 | |
| | 31 | Quem em S. Thiago 4 ^o M. Medica 8182 kg de café que trata 5 ^a Caixa a 15 rees Balanco | 111800 4000 | 111800 1000 306230 |
| | | | 429460 | 429460 |
| Setembro | 1 | Saldo a favor | 306230 | |
| | 4 | 5 kilos carne | 3000 | |
| | " | 1 garrafa pinga Em dinheiro | 1500 50000 | |
| | 18 | 4 H. carne | 2400 | |
| | " | 1 garra pinga | 1500 | |
| | | 790 kg. de café que colheu os 500 reis | | 395000 |
| | 25 | 1 garra pinga | 1500 | |
| | | Transporte op. 227 | 366130 | 395000 |

Antonio Narve

| 1915 | | Datas | Debito | Credito |
|--------|----------------|--|------------------------|---|
| Junho | 30 | Transporte das f. n. 340 M. Medica M. Luz Eletica 5718 kg de café que trata 4 ^a Caixa a 15 ^o Balanco | 211875 4000 2500 | 1000 85770 134605 221375 221375 |
| Julho | 1 ^a | Saldo a favor | 134605 | |
| | 4 | 3 kilos de carne | 1800 | |
| | | 1 garrafa de pinga | 1500 | |
| | 11 | " " " | 1500 | |
| | | 3 kilos de carne | 1800 | |
| | 14 | Em Dinheiro | 100000 | |
| | 18 | 1 garrafa pinga | 1500 | |
| | | 3 kilos de toucinho | 3600 | |
| | 25 | 1 garrafa de pinga | 1500 | |
| | | 4 kilos de carne | 3400 | |
| | 31 | 3/4 arroza de S. 200 | | 700 |
| Agosto | 1 ^a | 1 garrafa pinga | 1500 | |
| | | 5 kilos de toucinho | 6000 | |
| | | 4 " de carne | 2400 | |
| | 7 | " " " | 1200 | |
| | 18 | 1 garrafa pinga | 1500 | |
| | 15 | " " " | 1500 | |
| | | 1/2 kilo de figado | 300 | |
| | | 3/2 " carne | 2100 | |
| | 22 | 1 garrafa pinga | 1500 | |
| | | 5 ^o kilos de toucinho | 6000 | |
| | 29 | 4 ^o " carne | 2400 | |
| | | 1 garrafa pinga | 1500 | |
| | 31 | Letra M. Medica M. Luz Eletica 5718 kg de café que trata a 15 ^o 5 ^a Caixa Transporte f. n. 156 | 800 4000 5000 | 85770 288805 86470 |

Abilio Gonzalves

| Datas | | Debito | Credito |
|----------------------|---|--------|---------|
| 1915 | | | |
| Junho 30 | Transporte das f ^{as} n ^{os} 330 Balanco | 175165 | 99965 |
| | | | 75330 |
| | | 175165 | 175165 |
| Julho 1 ^o | Saldo a favor | 75330 | |
| 4 | 1 garrafa de pinga | 1500 | |
| 18 | 1/2 de carne de boi | 1500 | |
| 31 | 1/2 de carne de boi a 2000 2 Horas | | 1000 |
| Agosto 4 | 1 garrafa de pinga | 1500 | |
| 7 | 1/2 de carne de boi | 800 | |
| 14 | Em dinheiro | 50000 | |
| 15 | 1 garrafa de pinga | 1500 | |
| 29 | 1/2 de carne de boi | 3000 | |
| | 1 garrafa pinga | 1500 | |
| 31 | M. Medica | 4000 | |
| | 203 Kg de cafe que trata 5 ^o Carpa a 1500 | | 93045 |
| | Genero em S. Paulo | 90000 | |
| | 2 Horas de S. Paulo | | 400 |
| | Balanco | | 135675 |
| | | 230520 | 230520 |
| Setembro 1 | Saldo a favor | 135675 | |
| 4 | 2 kilos carne | 1200 | |
| 11 | 1 garra pinga | 1500 | |
| 18 | uma carne de boi | 1000 | |
| | 1/2 atq. de cafe que colheu a 500 reis | | 358000 |
| 25 | 1 garrafa pinga | 1500 | |
| Out. 1 | 1 carne boi | 1000 | |
| " 2 | 1 garra pinga | 1500 | |
| 9 | 2 l. pinga | 720 | |
| 16 | 1 garra pinga | 1500 | |
| 23 | 1/2 de cafe | 3000 | |
| 29 | 1 garra pinga | 1500 | |
| | Transp. a pag. 187 | 150095 | 358000 |

Froqueto Sarreto

| Datas | | Debito | Credito |
|------------|--|--------|---------|
| 1915 | | | |
| Junho 30 | Transporte das f ^{as} n ^{os} 330 8183 Kg de cafe que trata 4 ^o Carpa a 1500 Saldo que resta | 28400 | 87400 |
| | | | 129745 |
| | | 181745 | 210145 |
| Julho 4 | 1 garrafa de pinga | 1500 | |
| 11 | " " " " " " | 1500 | |
| 14 | Em dinheiro | 100000 | |
| 18 | 1 garrafa de pinga | 1500 | |
| 25 | 1 garrafa pinga | 1500 | |
| 31 | 31 Horas de S. Paulo a 2000 | | 62000 |
| | 9 Horas " " 2000 | | 18000 |
| Agosto 4 | 1 garrafa de pinga | 1500 | |
| | 3/4 de leite de carne | 1500 | |
| 7 | " " " " " " | 1200 | |
| 8 | 1 garrafa pinga | 1500 | |
| 9 | 1/2 de carne de boi | 5000 | |
| 10 | 1 Carpa para cafe | 3000 | |
| 15 | 2 1/2 de leite de carne | 1500 | |
| 22 | 1 garrafa de pinga | 1500 | |
| 29 | 2 1/2 de leite de carne | 1500 | |
| 31 | M. Medica | 4000 | |
| | 8183 Kg de cafe que trata 5 ^o Carpa a 1500 | | 132745 |
| | 31 Horas de S. Paulo a 2000 | | 62000 |
| | 11 Horas " " 2000 | | 22000 |
| | M. Luz Eletica | 5000 | |
| | Saldo que resta | 99045 | |
| | | 232245 | 232245 |
| Setembro 4 | 2 kilos carne | 1200 | |
| | 1 garrafa pinga | 1500 | |
| | Em dinheiro | 100000 | |
| 11 | 1 garrafa pinga | 1500 | |
| 18 | " " " " " " | 7500 | |
| | Transp. a pag. 187 | 105400 | |

João Grosse

| Datas | | Debito | Credito |
|-----------|--|-----------------------|--------------------|
| 1915 | | | |
| Junho 30 | Transporte dos fe nº 302 Demais em Medicos Balancos | 184,900 10,500 | 198,400 198,400 |
| Julho 30 | Saldo a favor | 198,400 | |
| 4 | 3 lb de carne 1 lb de café | 1,800 6,000 | |
| 18 | Generos no S. Vargas | 35,000 | |
| 31 | 3 lb de carne de S. - 200 | | 600 |
| Agosto 11 | 1 litro de pinga | 360 | |
| 31 | Carne M. Medica Plater Medicos Ho Aquem de caf que Colheu a 500 it Balancos | 800 4,000 6,000 | 180,000 181,760 |
| | | 242,360 | 242,360 |
| 76 | Saldo a favor | 181,760 | |
| 6 | Generos no S. Vargas | 20,000 | |
| 14 | 1 K. toucinho | 1,200 | |
| 18 | 3 " carne | 1,800 | |
| " | 1 lb de café | 6,000 | |
| Out. 1 | 3 K toucinho | 3,600 | |
| " | 3 " carne | 1,800 | |
| 8 | 3 " carne | 1,800 | |
| 16 | orden e carne Nova | 25,000 | |
| 22 | 3 Ks. carne | 1,800 | |
| Nov. 13 | 2 Ks. carne | 1,200 | |
| " | 1/2 Ks. toucinho | 5,400 | |
| " | orden a Casa Nova | 25,000 | |
| 30 | 1 garr. e 1 litro pinga | 2,000 | |
| Dez. 4 | 1 chamusco Medico | 5,000 | |
| " | 4 Ks. de toucinho | 4,800 | |
| | Transp. a p. 12 | 228,160 | |

João Luyrouc

| Datas | | Debito | Credito |
|-----------|--|------------------|------------------|
| 1914 | | | |
| Junho 30 | Transporte dos fe nº 125 4631 Pz de Café que trata 4ª compra a 150 Saldo que recebem | 10,500 58,865 | 69,465 69,465 |
| Julho 11 | 2 lb de carne | 1,200 | |
| Agosto 11 | 1 garr. de pinga 5/8 lb de carne | 1,500 3,300 | |
| 22 | 2 " " | 1,800 | |
| | M. Medica | 4,000 | |
| | 4631 Pz de café que trata 5ª compra Saldo que recebem | | 69,465 58,265 |
| | | | 69,465 |
| Set. | 462 stq. de café que colheu a 500 | | 231,000 |
| " | 27 1 chamusco medico | 5,000 | |
| Out. 1 | 1 garr. pinga 1 coqueiro | 1,500 10,000 | |
| 16 | 2 bicos e um foleto de arado amolados | 2,800 | |
| 30 | Plater Medico M. Medica Saldo que recebem | 5,000 4,000 | 202,400 |
| | | | 231,000 |
| Dez. 18 | 1 garr. de pinga | 1,500 | |
| | 4631 Pz de café que trata a 15 reis | | 69,465 |
| 31 | M. Medica | 4,000 | |
| | Saldo que recebem | | 63,965 |
| | | | 69,465 |
| 1916 | | | |
| Janeiro 1 | 2 Ks. de carne | 1,200 | |
| " | 15 1 garr. de pinga | 1,500 | |
| Fev. 26 | 1 garr. " | 1,500 | |
| 27 | M. Medica Luz. de comidos | 4,000 5,000 | |
| | 4631 Pz de café que trata a 15 reis Saldo que recebem | | 69,465 56,265 |
| | | | 69,465 |

Azevi Sartano

| Datas | Coloano | Debito | Credito |
|-----------------------|--|----------------------|---------------|
| 1915 | | | |
| Junho 30 | Transporte do f. n. 146 4695 kg de café que trata 14 ^a Café a 15 reis Saldo que recebeu | 11 ⁷⁰⁰ | 3000 70425 |
| | | 61725 | 73425 |
| Julho 4 | 1 Garrafa de pingaço | 1500 | |
| 25 | 2 ¹ / ₂ litros de leite | 1200 | |
| 31 | 1/2 dia de serviço 3 Horas a 200 | | 1000 600 |
| Agosto 1 ^o | 3/4 litros de leite | 1500 | |
| 31 | M. Medicina Mo. Luz Eletrica 4695 kg de café que trata 5 ^a Café a 15 reis 1/2 dia de serviço Saldo que recebeu | 4000 500 | 70425 3000 |
| | | 61825 | 75025 |
| | 643 alg. de café que colheu a 5000 | | 321500 |
| | 2 1/4 dias e 11 horas 100 | | 5300 |
| Out. 22 | 2 R. carne | 1200 | |
| 30 | Ratão Médico M. Medicina " Luz Saldo que recebeu | 5000 4000 5000 | 311600 |
| | | 326800 | 326800 |
| Nov. 12 | 2 kg. carne | 1200 | |
| " 27 | 1 gar. pingaço - meio litro - | 360 | |
| Dez 24 | 1 gar. " " " " | 360 | |
| 25 | 2 kg. de carne 4695 kg de café que trata a 15 reis | 1200 | 70425 |
| 31 | M. Medicina Saldo que recebeu | 4000 | 63305 |
| | | 70425 | 70425 |

Baptista Botião

| Datas | Coloano | Debito | Credito |
|-----------|--|--------|---------------------------------|
| 1915 | | | |
| Junho 30 | Transporte do f. n. 183 9526 kg de Café que trata 4 ^a Café a 15 reis Saldo que recebeu | 19000 | 51900 142890 |
| | | 176790 | 194790 |
| Julho 17 | Benefício de ano | 2000 | |
| 31 | 1/2 dia de serviço a 200 2 Horas a 200 1 Trajeto Médico | | 1000 400 500 |
| Agosto 31 | M. Medicina 9526 kg de café que trata 5 ^a Café a 15 reis 2 Horas de serviço 1/2 dia de serviço Saldo que recebeu | 4000 | 142890 400 1000 |
| | | 134690 | 145690 |
| Setembro | 1753 alg. de café que colheu a 5000 | | 876500 |
| Out. | Benefício anual um dia de serviço em Setembro | 2000 | 2000 |
| 30 | 10 dias de serviço a 2000 Ratão Médico M. Medicina Saldo que recebeu | | 20000 5000 4000 887500 |
| | | 898500 | 898500 |
| Dez 1 | 6 1/4 dias de serviço a 200 | | 13500 |
| " 18 | de benefício de ano 9526 kg de café que trata a 15 reis 5 1/2 dias de serviço a 200 | 2000 | 142890 11000 |
| | | 4000 | 161390 |
| | | 167390 | 167390 |
| 1916 | | | |
| Jan. 31 | 8 1/4 dias de serviço a 200 | | 16500 |
| Fev. 29 | 2 " " " " | | 4000 |
| | | | 21000 |

Transp. a p. 110

Ariceto Lamsião

| Datas 1915 | Commodos | Debito | Credito |
|------------|--------------------------|--------|---------|
| Julho 2 | 1 Casso de lombo | 8000 | |
| 4 | 3 Polos de carne | 1200 | |
| 11 | 10 litros de feijão | 600 | |
| 18 | 10 " " " | 600 | |
| | 3 Polos de toucinho | 3500 | |
| 31 | Mo. Medica | 2000 | |
| | Mo. Luz Eletica | 2500 | |
| | 28 1/2 dias de Sr a 2500 | | 71250 |
| | 3 Horas " 200 | | 600 |
| | Saldos que recebem | 53350 | |
| | | 71850 | 71850 |
| Agosto 4 | 2 Polos de carne | 1200 | |
| 8 | 25 litros de feijão | 1500 | |
| 22 | 10 " " " | 600 | |
| | 2 Polos de carne | 1200 | |
| 31 | Mo. Medica | 2000 | |
| | Mo. Luz Eletica | 2500 | |
| | 28 dias de Sr a 2500 | | 70000 |
| | 6 1/2 Horas " 200 | | 1300 |
| | Saldos que recebem | 62300 | |
| | | 71300 | 71300 |
| Setembro 4 | 2 Kilos carne porco | 2400 | |
| 1 | " " " | 1600 | |
| | 1/2 d. cafe | 3000 | |
| | 25 litros feijão | 1500 | |
| | 1 " " pinga | 360 | |
| 10 | 2 Polos toucinho | 2400 | |
| 18 | 2 " " carne | 1200 | |
| 30 | Mo. Medica | 2000 | |
| | " Luz | 2500 | |
| | 26 1/4 dias de Sr a 2500 | | 66875 |
| | 8 horas " 200 | | 1600 |
| | Saldos que recebem | 51615 | |
| | | 68475 | 68475 |

Sr Francisco Ferreira dos Santos

| Datas 1915 | | Debito | Credito |
|------------|---------------------------------|--------|---------|
| Julho 4 | Transporte das fms 359 | 253465 | |
| 4 | 2 Polos de carne | 1200 | |
| | 1 garrafa pinga | 1500 | |
| 11 | 10 litros " " | 600 | |
| 18 | 1 " " " | 600 | |
| | 4 Polos de toucinho | 4800 | |
| 22 | Genios no S. Vargas 1800 | 5000 | |
| 25 | 1 litro de pinga | 360 | |
| | 4 Polos de toucinho | 4800 | |
| 31 | Remessa em S. Vargas | 1800 | |
| | 1/2 dia de Sr | | 1000 |
| | 2 Horas " 200 | | 400 |
| Agosto 4 | 1/2 dia de cafe | 3000 | |
| | 1 litro de pinga | 360 | |
| | Genios no S. Vargas | 25000 | |
| | 3 Polos de toucinho | 3600 | |
| 7 | 2 " " carne | 1200 | |
| 8 | 1 garrafa de pinga | 1500 | |
| 15 | 5 1/2 Polos de toucinho | 6600 | |
| 22 | 1 garrafa de pinga | 1500 | |
| | 2 1/2 Polos de toucinho | 3000 | |
| | Diferença em transporte 30 dias | | |
| 29 | 3 Polos de carne | 1800 | |
| | 1 litro de pinga | 360 | |
| 31 | Cassa | 800 | |
| | 2 Horas de Sr a 200 | | 400 |
| | Mo. Medica | 4000 | |
| | 3 1/2 dias de Sr a 2500 | | 55000 |
| | Cafe a 1500 | | 208485 |
| | Balanca | | |
| | | 325965 | 325965 |
| Julho 4 | Saldos a favor | 208485 | |
| 4 | 5 Kilos carne porco | 6000 | |
| | Genios no S. Vargas | 20000 | |
| | Transporte ping 168 | 294485 | |

Jose Jannaites

| Datas | | Debito | Credito |
|--------|------------------------------|--------|---------|
| 1915 | | | |
| Julho | 4 1 ca de café | 6 000 | |
| | 11 20 litros de feijão | 1 200 | |
| | 31 Mr. Medica | 2 000 | |
| | Mr. Luz Eletica | 2 500 | |
| | 27 dias de Sr a 2500 | | 67500 |
| | 9 horas " 200 | | 1900 |
| | Saldo que recebeu | 57400 | |
| | | 69400 | 69400 |
| Agosto | | | |
| | 1 10 litros de feijão | 600 | |
| | Genios em S. Vargas (Cuzano) | | |
| | 7 3/2 litros de toucinho | 4200 | |
| | 15 20 litros de feijão | 1 200 | |
| | 18 1 Maquina de lã | 3 000 | |
| | 22 3/2 litros de toucinho | 4200 | |
| | 31 Mr. Medica | 2 000 | |
| | Mr. Luz Eletica | 2 500 | |
| | 26 dias de Sr a 2500 | | 66875 |
| | 4 horas " 200 | | 800 |
| | Saldo que recebeu | 119945 | |
| | | 67675 | 67675 |
| Set. | | | |
| | 11 10 litros feijão | 600 | |
| | 17 3 H. toucinho | 3 600 | |
| | 18 2 " carne | 1 200 | |
| | " 1 l. pinga | 360 | |
| | 25 10 l. feijão | 600 | |
| | Mr. Medica | 2 000 | |
| | Luz | 2 500 | |
| | 26 dias de Sr 2500 | | 72225 |
| | 8 horas " 200 | | 1 600 |
| | Saldo que recebeu | 62965 | |
| | | 43825 | 43825 |
| Out. | | | |
| | 1 2 H. toucinho | 2 400 | |
| | 2 1 Maquina e um encadela | 9 000 | |
| | | 11 400 | |

Inscriç pag 225

Jose da Cruz

| Datas | | Debito | Credito |
|--------|---------------------------------|--------|---------|
| 1915 | | | |
| Julho | 4 Transport de feijão nº 12 | 17700 | |
| | 1 garrafa de pinga | 1500 | |
| | 11 " " " | 1500 | |
| | 25 litros de feijão | 1500 | |
| | 2 1/2 litros de carne | 1500 | |
| | 14 1 Curro de lã | 8000 | |
| | 15 Genios em S. Vargas (Cuzano) | 15000 | |
| | 18 1 Garrafa pinga | 1500 | |
| | 25 litros de feijão | 1500 | |
| | 3/2 litros de toucinho | 4200 | |
| | 25 20 litros de feijão | 1200 | |
| | 1 garrafa de pinga | 1500 | |
| | 1 litro " " | 360 | |
| | 3 litros de carne | 1800 | |
| | 31 Mr. Medica | 2000 | |
| | Mr. Luz Eletica | 2500 | |
| | 26 dias de Sr a 2500 | | 56350 |
| | 5 horas " 200 | | 1200 |
| | Genios em S. Vargas | 2500 | |
| | Balanco | | 8310 |
| | | 65760 | 65760 |
| Agosto | | | |
| | 1 Saldo a favor | 8310 | |
| | 20 litros de feijão | 1200 | |
| | 1 garrafa de pinga | 1500 | |
| | Genios em S. Vargas | 15000 | |
| | 31 3/2 litros de carne | 1800 | |
| | 7 3/2 " " | 1500 | |
| | 8 20 litros de feijão | 1200 | |
| | 1 garrafa de pinga | 1500 | |
| | 15 1 Genios em S. Vargas | 15000 | |
| | 20 litros de feijão | 1200 | |
| | 1 garrafa de pinga | 1500 | |
| | 2 litros de carne | 1200 | |
| | 3 " toucinho | 3600 | |
| | Transporte nº 134 | | 54510 |

Paulo Cardeira

| 1915 | | Debito | Credito |
|--------|------------------------|--------|---------|
| Julho | 4 10 litros de fuba | 500 | |
| | 18 15 " | 900 | |
| | 25 3 Bales de toucinho | 3600 | |
| | 31 Mo. Medica | 2000 | |
| | Mo. Luz Eletrica | 2500 | |
| | 27 dias de Sr. a 2700 | | 74900 |
| | 8 Horas " 200 | | 1600 |
| | Saldos que recebeu | 66900 | |
| | | 76500 | 76500 |
| Agosto | 15 15 litros de fuba | 900 | |
| | 29 3 Bales de caem | 1800 | |
| | 31 Mo. Medica | 2000 | |
| | Mo. Luz Eletrica | 2500 | |
| | 26 dias de Sr. a 2700 | | 70200 |
| | 21 Horas " 200 | | 4200 |
| | Saldos que recebeu | 67200 | |
| | | 74400 | 74400 |
| Set. | 10 3/4 H. toucinho | 4200 | |
| | 11 15 l. fuba | 900 | |
| | 18 20 l. " | 1200 | |
| | " 1 garra pinga | 1500 | |
| | 30 Mo. Medica | 2000 | |
| | " Luz | 2500 | |
| | 25 dias Sr. 2700 | | 67500 |
| | 14 horas " 200 | | 2800 |
| | Saldos que recebeu | 58000 | |
| | | 70300 | 70300 |
| Out. | 1 3 H. toucinho | 3600 | |
| | 2 1 garra pinga | 1500 | |
| | 8 2 H. toucinho | 2400 | |
| | 9 15 l. fuba | 900 | |
| | 15 5/4 H. toucinho | 6600 | |
| | 16 1 garra pinga | 1500 | |
| | Transf. a pag. 251 | 16500 | |

Alfredo Pereira

| 1915 | | Debito | Credito |
|--------|---|--------|---------|
| Julho | 4 Transporte do f. a 320 | 97600 | |
| | 4 1 Garrafas de pinga | 1500 | |
| | 11 3 Bales de caem | 1800 | |
| | 14 Rendimento | 30000 | |
| | 18 1 Garrafas de pinga | 1500 | |
| | 20 Bales de caem | 1800 | |
| | 25 2 " toucinho | 2400 | |
| | 31 1 Garrafas de pinga | 1500 | |
| | Trabalho em f. a 2000 | 2400 | |
| | 1/2 dia de Sr. a 2000 | | 1000 |
| | 2 Horas " 200 | | 400 |
| Agosto | 4 3 Bales de toucinho | 3600 | |
| | 1 Bales de caem | 600 | |
| | 8 1 Garrafas de pinga | 1500 | |
| | 15 1/2 " " " | 1500 | |
| | 1 Bales de caem | 600 | |
| | 3/4 " toucinho | 4200 | |
| | 29 1 Garrafas de pinga | 1500 | |
| | 31 Mo. Medica | 4000 | |
| | 4418 l. de caem que tem a 50 | | 66270 |
| | Campanha de Sr. a 2000 | | 400 |
| | 2 Horas de Sr. a 200 | | 400 |
| | Balanco | | 88750 |
| | | 156820 | 156820 |
| 7/8 | Saldos a 27000 | 88750 | |
| | em dinheiro | 30000 | |
| | 11 1 garra pinga | 1500 | |
| | Despesa de Alfredo Augusto no l. Vargas Ray, que lhe foi addebitado | | 103800 |
| | 349 alg. de cafe que colheu a 50000 | | 174500 |
| | 25 1 garra pinga | 1500 | |
| | " de cafe | 3000 | |
| Out. | 9 1 Garrafas de pinga | 1500 | |
| | Transf. a pag. 257 | 126250 | 248300 |

Cardellino Antonio

| 1915 | | Datas | Debito | Credito |
|--------|----|---|--------|---------|
| Julho | 4 | 1 Garrafa de pinga | 1500 | |
| | 11 | 1 " " | 1500 | |
| | | 3 lb's de carne | 1200 | |
| | 25 | 1 Garrafa de pinga | 1500 | |
| | | 3 lb's de carne | 1800 | |
| | 31 | 1/2 lra de S ^o | | 1000 |
| | | 8 lb's de carne | | 1600 |
| Agosto | 4 | 1 garrafa de pinga | 1500 | |
| | | 3 lb's de carne | 1500 | |
| | 7 | 2 1/2 | 1500 | |
| | 8 | 1 garrafa pinga | 1500 | |
| | 15 | 1 " " | 1500 | |
| | 22 | 4 lb's de carne | 2400 | |
| | 29 | 1 garrafa pinga | 1500 | |
| | 31 | M. Medica | 4000 | |
| | | " Sur Eletica | 5000 | |
| | | 553 lb's de cafe que trata 5 ^o | | 93450 |
| | | Carpa a 15 reis | | 3000 |
| | | 1 lb de S ^o a 2000 | | |
| | | Saldo que resta | 71150 | |
| | | | 99050 | 99050 |
| Set. | 4 | 1 garrafa pinga | 1500 | |
| | 11 | 1 " " | 1500 | |
| | 18 | 2 K. carne | 1200 | |
| | | 781 alg. de cafe que colheu a 500 reis | | 390500 |
| | 25 | 1 garrafa pinga | 1500 | |
| Out. | 1 | 3/4 K. carne | 2100 | |
| | 2 | 1 garrafa pinga | 1500 | |
| | | 22 dias de S ^o a 2000 | | 44000 |
| | 8 | 3/4 K. carne | 2100 | |
| | 9 | 1 garrafa pinga | 1500 | |
| | 22 | 2 K. carne | 1200 | |
| | 29 | 1 garrafa pinga | 1500 | |
| | 30 | 8 dias de S ^o a 2000 | | 16000 |
| | | | 15600 | 450500 |

Trans. 4 p. 245

João Campos

| | | Datas | Debito | Credito |
|----------|----|---|--------|---------|
| Julho | 4 | Transf. de S ^o de 359 | 85600 | |
| | 11 | 1 Garrafa de pinga | 1500 | |
| | 11 | 1 " " | 1500 | |
| | | 4 lb's de carne | 2400 | |
| | 14 | Em d'inhavo | 7000 | |
| | 17 | Bonifacio de carne | 500 | |
| | 18 | 1 garrafa pinga | 1500 | |
| | | 3 lb's de carne | 1800 | |
| | 25 | 1 Garrafa de pinga | 1500 | |
| | | 4 lb's de toucinho | 4800 | |
| | | 2 " carne | 1200 | |
| Agosto | 1 | 1 garrafa de pinga | 1500 | |
| | | 5 1/2 lb's de carne | 3300 | |
| | 7 | 2 " " " | 1200 | |
| | 8 | 1 garrafa pinga | 1500 | |
| | 15 | Bonifacio de carne | 500 | |
| | | 1 Garrafa de pinga | 1500 | |
| | | 5 1/2 lb's de toucinho | 6600 | |
| | 22 | 1 garrafa pinga | 1500 | |
| | | 4 lb's de carne | 2400 | |
| | 29 | 5 " " " | 3000 | |
| | | 1 garrafa pinga | 1500 | |
| | 31 | M. Medica | 4000 | |
| | | 553 lb's de cafe que trata 5 ^o | | 757950 |
| | | Carpa a 40 | | 2000 |
| | | 1 lra de S ^o | | 400 |
| | | 2 lb's de carne | | 400 |
| | | Balanco | | 123925 |
| | | | 201120 | 201120 |
| Setembro | 1 | Saldo a my favor | 122925 | |
| | 4 | 7 lb's de carne de porco | 9000 | |
| | | 1 " " | 600 | |
| | | 1 garrafa pinga | 1500 | |
| | | Em d'inhavo | 70000 | |
| | | | 204025 | |
| | | a pag. 179 | | |

Campeo Emilio

| Datas | Colono | Debito | Credito |
|------------|--|---------|---------|
| 1915 | | | |
| Julho 5 | Escarpante 299 | 2 475 | |
| 11 | 1 litro de pinga | 360 | |
| 14 | Em dinheiro | 60 000 | |
| 18 | 1 litro de pinga | 360 | |
| 25 | 1 " " | 360 | |
| 31 | M. Maguim Medica | 5 000 | |
| Agosto 8 | 1 litro de pinga | 360 | |
| 22 | 1 " " | 360 | |
| | 3/4 litro de cana | 2 100 | |
| 31 | 1627 pes de cafe que trata a 15 reis 5 ^a campo | | 69 405 |
| | M. Medica | 4 000 | |
| | Balanco | | 5 570 |
| | | 74 975 | 74 975 |
| Setembro 1 | Saldo a m favor | 5 570 | |
| 4 | 2 kilos carne | 1 200 | |
| " | 1 litro pinga | 360 | |
| | Em dinheiro | 60 000 | |
| 11 | 1 l. pinga | 360 | |
| 18 | 1 " " | 360 | |
| | 534 alg. de cafe que voltou a socos | | 277 000 |
| 25 | 1 l. pinga | 360 | |
| Out. 2 | 1 l. pinga | 360 | |
| " | 2 1/4 e 4 horas de fee | | 6 300 |
| 9 | 1 l. pinga | 360 | |
| 15 | 1 l. " " | 360 | |
| 23 | 1 litro pinga | 360 | |
| 29 | 1 " " | 360 | |
| 30 | Patris Medico | 5 000 | |
| | M. Medica | 4 000 | |
| | Saldo que recebem | 204 290 | |
| | | 283 300 | 283 300 |
| Nov. 6 | 1 l. pinga | 360 | |
| " | 2 kilos carne | 1 200 | |
| | | 1 560 | |

Transp. p. 274

Jose Farias Jac

| Datas | Colono | Debito | Credito |
|-----------|---|--------|---------|
| 1915 | | | |
| Julho 11 | 2 litros tomam de | 360 | |
| 14 | Em dinheiro | 20 000 | |
| 18 | 1 Banguada de bo | 250 | |
| 31 | 21 dias de Sr a 1500 | | 31 500 |
| Agosto 31 | M. Medica | 4 000 | |
| | 2541 kg de cafe que trata 5 ^a Panga a 15 reis | | 38 115 |
| | Saldo que recebem | 39 515 | |
| | | 69 645 | 69 645 |
| | Seu Saldo | | 39 515 |
| | 23 dias de Sr a 1500 | | 34 500 |
| | Saldo que recebem | 74 015 | |
| | | 74 015 | 74 015 |
| | | | 1 500 |
| Set. 4 | 1 ganapas pinga | 3 000 | |
| 25 | 1/2 D. de cafe | | 1 500 |
| 30 | 1 dia de fee | | |
| Out. 30 | Patris Medico | 5 000 | |
| | M. Medica | 4 000 | |
| | Balanco | | 12 000 |
| | | 13 500 | 13 500 |
| Nov. 1 | Saldo a m favor | | 12 000 |
| " | 24 em dinheiro | | 20 000 |
| " | 31 1/2 D de cafe | | 3 000 |
| | 2597 kg de cafe que trata a 15 reis | | 38 955 |
| | M. Medica | 4 000 | |
| | Balanco | | 045 |
| | | 39 000 | 39 000 |
| 1916 | | | |
| Janio 1 | Saldo a m favor | | 045 |
| " | 16 em dinheiro | | 25 000 |
| Fev. 29 | M. Medica | 4 000 | |
| | Trq de comissao | | 5 000 |
| | 2597 kg de cafe que trata a 15 reis | | 38 955 |
| | Saldo que recebem | 4 910 | |
| | | 38 955 | 38 955 |

Jose Gravotte

| 1915 | | Datas | Debito | Credito |
|----------|----|----------------------------|--------|---------|
| Julho | 11 | Transporte do fubro n. 336 | 1900 | |
| | 18 | 1/2 d. de papel | 300 | |
| | 25 | 20 litros de fubro | 1200 | |
| | 28 | benificio de arroz | 1000 | |
| | 31 | Mo. Medica | 2000 | |
| | | Mo. Luz Electrica | 2500 | |
| | | Seu ordenado | | 90000 |
| | | Saldo que recebe | 61000 | |
| | | | 90000 | 90000 |
| Agosto | 11 | 1 kilo de carne | 600 | |
| | 8 | 20 litros de fubro | 1200 | |
| | 15 | 10 " " | 600 | |
| | 18 | 1 Mo. de cabro | 5000 | |
| | 22 | 10 litros de fubro | 600 | |
| | 29 | 1 kilo de carne | 600 | |
| | | 20 litros de fubro | 1200 | |
| | 31 | Mo. Medica | 2000 | |
| | | Mo. Luz Electrica | 2500 | |
| | | Seu Ordenado | | 90000 |
| | | Saldo que recebe | 75700 | |
| | | | 90000 | 90000 |
| Setembro | 11 | 1 kilo carne | 600 | |
| | 11 | 10 l. fubro | 600 | |
| | 18 | 20 l. " " | 1200 | |
| | 25 | 1/2 d. de cafe | 3000 | |
| | 30 | Mo. Medica | 2000 | |
| | | " Luz | 2500 | |
| | | 4 ordenados | | 90000 |
| | | Saldo que recebe | 80100 | |
| | | | 90000 | 90000 |
| Out. | 2 | 10 l. fubro | 600 | |
| | 8 | 1 k. carne | 600 | |
| | 16 | 20 l. fubro | 1200 | |
| | | Transf. p. p. 239 | 2400 | |

Augusto Luciano

| 1915 | | Datas | Debito | Credito |
|----------|----|--|--------|---------|
| Julho | 11 | Transporte do fubro n. 346 | 2700 | |
| | 25 | 1 garrufa de fubro | 1500 | |
| | 31 | 3/4 Mo. de 200 | | 700 |
| Agosto | 1 | 1 garrufa de fubro | 1500 | |
| | 11 | " " | 1500 | |
| | 29 | 2 kilos de carne | 1200 | |
| | | 1 garrufa de fubro | 1500 | |
| | 31 | Mo. Medica | 4000 | |
| | | " Luz Electrica | 5000 | |
| | | 5194 pes de cafe que trata 5 ^o Compas | | 77955 |
| | | Saldo que recebe | 59755 | |
| | | | 78655 | 78655 |
| Setembro | 11 | 2 k. kilos carne | 1500 | |
| | | RH1 alg. de cafe que colheu a. 5000 | | 420500 |
| Out. | 30 | Atorio Medico | 5000 | |
| | | Mo. Medica | 4000 | |
| | | " Luz | 5000 | |
| | | Saldo que recebe | 405000 | |
| | | | 420500 | 420500 |
| Nov. | 12 | 2 k. lbs. carne | 1500 | |
| Dez. | 10 | 1 k. b. " " | 900 | |
| | | 5197 pes de cafe que trata a. 15 reis | | 77955 |
| | 31 | Mo. Medica | 4000 | |
| | | " Luz | 5000 | |
| | | Saldo que recebe | 66555 | |
| | | | 77955 | 77955 |
| 1916 | | | | |
| Jan. | 5 | 2 k. de carne | 1200 | |
| | 29 | Mo. Medica | 4000 | |
| | | " Luz | 5000 | |
| | | Luz. de caminha | 5000 | |
| | | 5194 pes de cafe que trata a. 10 reis | | 77955 |
| | | Saldo que recebe | 62755 | |
| | | | 77955 | 77955 |

Morozine Natal

| Datas | | Debito | Credito |
|----------|----|--------|---------|
| 1915 | | | |
| Julho | 13 | 1800 | |
| | 18 | 1500 | |
| | 25 | 1200 | |
| Agosto | 8 | 1500 | |
| | 15 | 1300 | |
| | 22 | 1500 | |
| | 29 | 1500 | |
| | 31 | 4000 | |
| | | 5000 | |
| | | | 59490 |
| | | 39090 | |
| | | 59490 | 59490 |
| Setembro | 4 | 1200 | |
| | 6 | 500 | |
| | | 1500 | |
| | 14 | 6000 | |
| | 18 | 7500 | |
| | 20 | | 216500 |
| Out. | 1 | 1200 | |
| | | | 34300 |
| | 3 | 3600 | |
| | | 1200 | |
| | 9 | 1500 | |
| | 22 | 1500 | |
| | | 1500 | |
| | 30 | 5000 | |
| | | 4000 | |
| | | 5000 | |
| | | 215600 | |
| | | 250800 | 250800 |
| Nov. | 4 | 500 | |
| | 6 | 1500 | |
| | | 2000 | |

Transp. a p. 269

Silberio Piccinne

| Datas | | Debito | Credito |
|--------|----|--------|---------|
| 1915 | | | |
| Julho | 12 | 500 | |
| | 18 | 1200 | |
| | 31 | 2000 | |
| | | 2500 | |
| | | | 58125 |
| | | | 2900 |
| | | 54825 | |
| | | 61025 | 61025 |
| | | | 54825 |
| | | | 2500 |
| | | | 3300 |
| | | 60625 | |
| | | 60625 | 60625 |
| Agosto | 31 | 2000 | |
| | | 2500 | |
| | | | 70225 |
| | | | 1200 |
| | | 68925 | |
| | | 73425 | 73425 |
| Sett. | 4 | 3000 | |
| | | 3000 | |
| | 9 | 500 | |
| | 11 | 600 | |
| | 30 | 2000 | |
| | | 2500 | |
| | | | 71550 |
| | | | 1600 |
| | | 61550 | |
| | | 73150 | 73150 |
| Out. | 1 | 1500 | |
| | 16 | 600 | |
| | 23 | 900 | |
| | 30 | | 71300 |
| | | | 3000 |
| | | | 71300 |

Transp. 209

Elizio Theodoro de Lima

| Datas | Director | Debito | Credito |
|-------------|----------------------------------|---------|----------|
| 1915 | | | |
| Julho 14 | Transporte de f. n. 53 | 100.000 | |
| 18 | 3/4 l. de toucinho em 1500 | 26.000 | |
| Agosto 4 | Carne de vaca | 20.000 | |
| | 1/2 l. de toucinho | 18.000 | |
| | Debitado de toucinho por Engenho | | 1.000 |
| 22 | 3/4 l. de toucinho | 4.000 | |
| 31 | Sua esposa, 15 dias | 13.000 | |
| | Remedio em Terceiro | 8.500 | |
| | Compra de 200 cimentos | | 50.000 |
| | Sua Gratificacao | | 150.000 |
| | Sua Cedenado de 2 mezes | | 203.333 |
| | e 1/2 l. de S. a 100.000 | | |
| Setembro 11 | em dinheiro | 50.000 | |
| 18 | 1/2 l. de cafe | 3.000 | |
| | M. Medeiros | 2.000 | |
| | Ratiao | 5.000 | |
| | | 314.500 | 1105.133 |
| | Balanco | 90.688 | |
| | | 405.133 | 405.133 |
| 10 | Saldo que recebeu | 90.688 | 90.688 |

Alfredo Anastacio

| | | | |
|------------|----------------------|--------|--------|
| Dez. 25 | 2 l. de carne | 1.200 | |
| 31 | 24 dias de l. a 2500 | | 67.500 |
| | M. Medeiros | 2.000 | |
| | Saldo que recebeu | 64.300 | |
| | | 67.500 | 67.500 |
| 1916 | | | |
| Januari 22 | 2 l. de carne | 1.200 | |
| 31 | M. Medeiros | 2.000 | |
| | Imp. de comissao | 5.000 | |
| | 28 dias de l. a 2500 | | 57.500 |
| | Saldo que recebeu | 49.300 | |
| | | 57.500 | 57.500 |

Namatello Jose

| Datas | Colono | Debito | Credito |
|----------|--|---------|---------|
| 1911 | | | |
| Julho 18 | 1 Garrafa de pinga | 1.500 | |
| | 2 l. de carne | 1.200 | |
| 31 | 31 Carros de carne que custou 2500 | | 51.500 |
| Agosto 1 | 1 garrafa de pinga | 1.500 | |
| | 5/4 l. de carne | 3.300 | |
| | 1 garrafa de pinga | 1.500 | |
| 14 | Carne de vaca | 30.000 | |
| 22 | 1 l. de pinga | 360 | |
| 31 | M. Medeiros | 4.000 | |
| | 5112 lb de cafe que trata a 50 | | 76.680 |
| | Compra de 15 l. | | |
| | Remedio em Terceiro | 2.500 | |
| | Saldo que recebeu | 87.320 | |
| | | 128.180 | 128.180 |
| 76 | 37/4 Carros de carne que custou a 2500 em Agosto | | 68.750 |
| Out. 9 | 1 gar. pinga | 1.500 | |
| " 16 | 1 " pinga | 1.500 | |
| 20 | 2 l. de carne de arados concertados | 1.000 | |
| | 1 gar. pinga | 1.500 | |
| | 160 alq. de cafe que colheu a 500 | | 80.000 |
| | 25 carros de carne que custou a 2500 | | 62.500 |
| | Ratiao Medeiros | 5.000 | |
| | M. Medeiros | 4.000 | |
| | Saldo que recebeu | 206.750 | |
| | | 221.250 | 221.250 |
| Nov. 12 | 1 gar. pinga | 1.500 | |
| Dez. 4 | 1 garrafa de pinga | 1.500 | |
| " 18 | 1 l. de pinga | 360 | |
| 24 | 1 gar. de pinga | 1.500 | |
| 25 | 3 l. de carne | 1.800 | |
| | 5112 lb de cafe que trata a 1500 | | 76.680 |
| | M. Medeiros | 4.000 | |
| | Saldo que recebeu | 66.020 | |
| | | 76.680 | 76.680 |

Worzo, Angelo

| Datas | Colosso | Debito | Credito |
|----------|--|----------------|----------------|
| 1915 | | | |
| Julho 18 | Transporte dos f. n. 316 | 4.500 | |
| 25 | 1 Garrafão de pinga | 1.500 | |
| Agosto 8 | " " " | 1.500 | |
| 15 | Benefício de onça | 1.000 | |
| " | 1 garrafão de pinga | 1.500 | |
| 23 | " " " | 1.500 | |
| 31 | M. Medica | 4.000 | |
| | 5200 pag de café que trata 50 | | |
| | Caixa para 15 reis | | 78.000 |
| | 1/2 dia de S. a 2/3 | | 1.000 |
| | Saldo que recebeu | 63.500 | |
| | | <u>79.000</u> | <u>79.000</u> |
| Set. | 4 1 garrafão pinga | 1.500 | |
| 18 | 1 " " " | 1.500 | |
| | 851 alg. de café que colheu a 500 reis | | 425.500 |
| Out. | 2 1 garrafão pinga | 1.500 | |
| 9 | 1 feição de arado amolado | 800 | |
| 16 | 1 garrafão pinga | 1.500 | |
| " | benefício de 2 alg. onça | 1.000 | |
| 29 | 1 garrafão pinga | 1.500 | |
| 30 | Ratão Medico | 5.000 | |
| | 10. Medico | 4.000 | |
| | Saldo que recebeu | 404.200 | |
| | | <u>425.500</u> | <u>425.500</u> |
| Nov. | 13 1 garrafão pinga | 1.500 | |
| " | 24 1 garrafão pinga | 1.500 | |
| Dz. | 1 3/4 dias de S. a 2000 | | 6.500 |
| " | 19 1 garrafão pinga | 1.500 | |
| 31 | 1 " " " | 1.500 | |
| | 5726 pag de café que trata a 15 reis | | 85.890 |
| | 1 dia de S. | | 2.000 |
| | M. Medico | 4.000 | |
| | Saldo que recebeu | 84.290 | |
| | | <u>94.390</u> | <u>94.390</u> |

Laurindo Rodrigues

| Datas | Barraçada | Debito | Credito |
|-----------|----------------------------|---------------|---------------|
| 1915 | | | |
| Julho 18 | 1 litro de pinga | 360 | |
| 25 | 1/2 dia de S. a 2000 | 3.000 | |
| 25 | Geneser em S. Margos | 15.000 | |
| | 10 litros de febra | 600 | |
| | 4 litros de toucinho | 4.800 | |
| 31 | 1 Caixa de castas | 800 | |
| | 1/2 dia de S. a 2500 | | 3.750 |
| | 3 dias " " 2000 | | 600 |
| | M. Medico | 3.000 | |
| | Benefício em terras | 0.500 | |
| | Saldo | | 28.740 |
| | | <u>33.060</u> | <u>33.060</u> |
| Agosto 1. | Saldo que recebeu | | 28.740 |
| | 12 dias de S. a 2500 | | 30.000 |
| | 6 dias " " 2000 | | 1.200 |
| | Saldo que recebeu | | 2.100 |
| | | <u>31.300</u> | <u>31.300</u> |
| Agosto 1. | 10 litros de febra | 600 | |
| | 1 litro de pinga | 360 | |
| | 4 litros de toucinho | 4.800 | |
| 8 | Geneser em S. Margos | 20.000 | |
| | 3 litros de toucinho | 3.600 | |
| | 1/2 dia de café | 3.000 | |
| | 1 litro de pinga | 360 | |
| 15 | Geneser em S. Margos | 30.000 | |
| | 10 litros de febra | 600 | |
| | 4 litros de toucinho | 5.400 | |
| | 2 Congadas | 2.000 | |
| 22 | 1 litro de pinga | 360 | |
| | 3 litros de carne de porco | 2.400 | |
| 29 | 20 litros de febra | 1.200 | |
| | 1 " pinga | 360 | |
| 31 | M. Medico | 2.000 | |
| | Transporte f. n. 145 | | 83.040 |

Rosette Francisco

| Datas 1915 | Colours | Debito | Credito |
|------------|---|----------------|----------------|
| Julho 18 | Tranporte do f. n. 363 3 Botas de couro | 6.600 | |
| 19 | 1 Maquina de costura | 5.000 | |
| 24 | Beneficio de arroz | 500 | |
| 25 | 1 garrafa de pinga 2 Botas de couro | 1.500 | |
| 31 | 1/2 de Sa. de Sr. 2000 8 Horas 200 | | 1.000 |
| Agosto 1 | 3/4 Botas de couro | 1.800 | |
| " 2 | " " " | 1.200 | |
| " 7 | 3 Botas de couro | 1.800 | |
| " 8 | 1 garrafa de pinga | 1.500 | |
| 15 | Beneficio de arroz 1 garrafa de pinga 3 Botas de couro | 4.500 | |
| 22 | 1 garrafa de pinga | 1.500 | |
| 29 | 3/4 Botas de couro 1 garrafa de pinga | 2.400 | |
| 31 | M. M. de ca " Luz Electrica | 4.000 | |
| | 12 Bot. de cafe que teate 5a Garpa a 15 reis 2 Horas de Sr. a 2000 3/4 " " " | | 1.800 |
| | Saldo que receber | 1.556,15 | |
| | | <u>2001,15</u> | <u>2001,15</u> |
| lett. | 4 1 garrafa pinga | 1.500 | |
| 11 | 2 " " | 3.000 | |
| 18 | 3 H. couro | 1.800 | |
| " | 1 gar. pinga | 1.500 | |
| | 1241 alg. de cafe que colheu a 5000. | | 635.500 |
| 25 | 1 gar. pinga | 1.500 | |
| Out. | 1 4 H. couro | 2.400 | |
| " | 12 dias e 4 horas de Sr. | | 24.800 |
| | | 11.700 | 660.300 |

Transp. a pag. 226

Comilla Rodolfo

| Datas 1915 | Colours | Debito | Credito |
|------------|--|----------------|----------------|
| Julho 18 | Tranporte do f. n. 363 | 4.157,40 | |
| 25 | 1 Garrafa de pinga | 1.500 | |
| 31 | 3 Horas de Sr. 200 | | 600 |
| Agosto 1 | 2 garrafas de pinga | 3.000 | |
| 7 | 5 Botas de couro | 3.000 | |
| 8 | 1 garrafa de pinga | 1.500 | |
| 15 | " " | 1.500 | |
| 22 | " " | 1.500 | |
| 29 | " " | 1.500 | |
| 31 | M. M. de ca 12 Bot. de cafe que teate 5a Garpa a 15 reis Balanc | 4.000 | |
| | | <u>4332,40</u> | <u>632,40</u> |
| | | | 369,40 |
| | | <u>4332,40</u> | <u>4332,40</u> |
| Julho 1 | Saldo a favor | 369,40 | |
| 4 | 1 garrafa pinga | 1.500 | |
| " | em dinheiro | 60.000 | |
| 11 | 1 gar. pinga | 1.500 | |
| 14 | 1 H. figado | 1.200 | |
| 18 | 1 garrafa pinga | 1.500 | |
| | 361 alg. de cafe que colheu a 500 reis | | 180.500 |
| 25 | 1 gar. pinga | 1.500 | |
| Out. | 1 " couro | 600 | |
| 2 | 1 gar. pinga | 1.500 | |
| | 12 dias e 4 horas de Sr. a 2000 | | 24.800 |
| 8 | couro | 1.000 | |
| 9 | 1 gar. pinga | 1.500 | |
| 16 | 1 gar. pinga | 1.500 | |
| 23 | " pinga | 1.500 | |
| " | 1 enxoval | 3.000 | |
| 29 | 1 gar. pinga | 1.500 | |
| 30 | Notas de ca M. M. de ca | 5.000 | |
| | | 4.000 | |
| | | 457,40 | 205.300 |

Transp. a pag. 247

Francisco Benedicto dos Santos

| Datas | Debito | Credito |
|---------------------------------------|--------------|--------------|
| 1915 | | |
| Julho 18 10 litros de febra | 600 | |
| 2 litros de carne | 1200 | |
| 25 1/2 a de cafe | 3000 | |
| Generos no S. Vargas 1600 | 1500 | |
| 10 litros de febra | 600 | |
| 1 litro de Beringa | 300 | |
| 1 Paciencia | 800 | |
| 11 dias de Sr a 2500 | | 28125 |
| 5 horas " 200 | | 1500 |
| M. Medica | 2000 | |
| Saldo que recebe | 5865 | |
| | <u>29125</u> | <u>29125</u> |
| Agosto 4 10 litros de febra | 600 | |
| 2 1/2 litros de toucinho | 3000 | |
| 8 Generos no S. Vargas | 10000 | |
| 1 Beringada de febra | 3000 | |
| 10 litros de febra | 600 | |
| 15 Generos no S. Vargas | 15000 | |
| 20 litros de febra | 1200 | |
| 2 litros carne | 1200 | |
| 2 Mercote | 200 | |
| 1 Engachão | 4000 | |
| 22 2 1/2 litros de toucinho | 3000 | |
| 29 400 | 2400 | |
| 1/2 a de cafe | 3000 | |
| 20 litros de febra | 1200 | |
| 31 M. Medica | 2000 | |
| 25 Dias de Sr a 2500 | | 65000 |
| 5 Horas " 200 | | 1000 |
| Saldo que recebe | 15600 | |
| | <u>66000</u> | <u>66000</u> |
| Setembro 11 5 Kilos de carne de porco | 6000 | |
| paqueros | 800 | |
| generos no S. Vargas | 15000 | |
| Transporte pag. 167 | 21800 | |

Constantino Junior

| Datas | Debito | Credito |
|---------------------------------|--------------|--------------|
| 1915 | | |
| Julho 18 Transporte dos f. n. 3 | 7200 | |
| 1 1/2 litros de carne | 900 | |
| 25 15 litros de febra | 900 | |
| 1 litro de Beringa | 800 | |
| 2 litros de carne | 1200 | |
| 31 M. Medica | 2000 | |
| M. Luz Elicitica | 2500 | |
| 27 Dias de Sr a 2500 | | 67500 |
| 5 horas " 200 | | 1500 |
| Saldo que recebe | 53740 | |
| | <u>68800</u> | <u>68800</u> |
| Agosto 4 20 litros de febra | 1200 | |
| 1 caixa de farinha | 8000 | |
| 3 litros de carne | 1200 | |
| 8 10 litros de febra | 600 | |
| 15 15 " " | 900 | |
| 2 1/2 litros de carne | 1500 | |
| 22 20 litros de febra | 1200 | |
| 4 litros de toucinho | 4800 | |
| 29 2 litros de carne | 1200 | |
| 10 litros de febra | 600 | |
| 31 M. Medica | 2000 | |
| M. Luz Elicitica | 2500 | |
| 25/4 Dias de Sr a 2500 | | 63125 |
| 5 horas " 200 | | 1000 |
| Saldo que recebe | 48425 | |
| | <u>67125</u> | <u>67125</u> |
| Setembro 11 2 Kilos carne | 1200 | |
| " 10 litros febra | 600 | |
| 11 20 " " | 1200 | |
| 14 3 K. toucinho | 3600 | |
| 18 10 l. febra | 600 | |
| 25 10 l. febra | 600 | |
| | 7800 | |

Transporte p. 201

José Berg

| Datas | Camarada | Debito | Credito |
|------------|---------------------------------|--------------|--------------|
| 1915 | | | |
| Julho 25 | 1 traçagem de feijão a Paudalém | 5000 | |
| | 2 kilos de carne | 1200 | |
| 26 | 1 Passo de tuba | 8000 | |
| 31 | Mo. Medica | 2000 | |
| | Mo. Luz Eletreica | 2500 | |
| | 27/4 dias de Sr a 2500 | | 60625 |
| | 6 horas " 200 | | 1200 |
| | Saldo que recebe | 43125 | |
| | | <u>61825</u> | <u>61825</u> |
| Agosto 8 | 20 litros de feijão | 1200 | |
| 22 | 20 " " " | 1200 | |
| | 2 kilos de carne | 1200 | |
| 29 | 2 " " " | 1200 | |
| | 1 garrafa de pinga | 1500 | |
| 31 | Mo. Medica | 3000 | |
| | Mo. Luz Eletreica | 2500 | |
| | 27/4 dias de Sr a 2500 | | 68125 |
| | 6 horas " 200 | | 1200 |
| | Saldo que recebe | 59125 | |
| | | <u>70225</u> | <u>70225</u> |
| Setembro 4 | 2 kilos de carne | 1200 | |
| " | 20 litros feijão | 1200 | |
| 18 | 2 K. carne | 1200 | |
| " | 20 l. feijão | 1200 | |
| 30 | Mo. Medica | 2000 | |
| | " Luz | 2500 | |
| | 26 1/4 dias de Sr a 2500 | | 66375 |
| | 8 horas " 200 | | 1600 |
| | Saldo que recebe | 59175 | |
| | | <u>68175</u> | <u>68175</u> |
| Out. 2 | 20 l. feijão | 1200 | |
| 8 | 2 H. carne | 1200 | |
| 15 | 5% K. toucinho | 6600 | |
| 16 | 20 l. feijão | 1200 | |
| | | 10200 | |

Transf a pag. 243

Gilda Rodrigues

| Datas | Camarada | Debito | Credito |
|------------|-------------------------------|--------------|--------------|
| 1915 | | | |
| Julho 25 | Queijos no S. Vargas | 15000 | |
| | 100 litros de feijão | 6000 | |
| | 1 Garrafa de pinga | 1500 | |
| | 1/2 kilos de toucinho | 4800 | |
| | 2 kilos de carne | 1200 | |
| 31 | Mo. Medica | 2000 | |
| | 11 dias de Sr a 2500 | | 27500 |
| | 6 horas " 200 | | 1200 |
| | 1 Passo de tuba | 8000 | |
| | Saldo que recebe | 28800 | |
| | | <u>28800</u> | <u>28800</u> |
| Agosto 11 | 10 litros de feijão | 6000 | |
| | 1/2 kilo de toucinho standard | 1800 | |
| 8 | Queijos no S. Vargas | 10000 | |
| | 2 kilos de toucinho | 2400 | |
| 15 | queijos no S. Vargas | 15000 | |
| | 10 litros de feijão | 6000 | |
| | 2 kilos de toucinho | 2400 | |
| | 1 Passo de tuba | 8000 | |
| 22 | 1 kilo de toucinho | 1200 | |
| 31 | Mo. Medica | 2000 | |
| | 27 1/4 dias de Sr a 2500 | | 56250 |
| | 8 horas " 200 | | 1200 |
| | Saldo que recebe | 17950 | |
| | | <u>57950</u> | <u>57950</u> |
| Setembro 4 | 2 1/2 kilos de carne de porco | 3000 | |
| " | Abocadorias no S. Vargas | 20000 | |
| " | 20 litros feijão | 1200 | |
| 10 | 2% K. toucinho | 3000 | |
| 14 | 1 unca de | 3000 | |
| 17 | 1% K. toucinho | 1800 | |
| 18 | 10 l. feijão | 6000 | |
| " | ordem p. a Caixa Nova | 10000 | |
| | | <u>42600</u> | |

Transf a p. 199

Otto Wender

| Datas | Debito | Credito |
|----------|---------------------------|---------------|
| 1915 | | |
| Julho 25 | Transporte dos fr. ad. 20 | 3000 |
| | 1 Garrafa de pinga | 1500 |
| | 1/2 lito de toucinho | 1800 |
| | 3 " " carne | 1800 |
| 31 | M. Medica | 2000 |
| | M. Luz Etluca | 2500 |
| | 26 1/2 dias de Sr. a 2500 | 66250 |
| | 14 1/2 Horas " 200 | 2900 |
| | Seu Ordenado | 75000 |
| | 2 dias de folha a 2500 | 5000 |
| | Remun. em fong | 7000 |
| | Saldo que recebeu | 90000 |
| | <u>114150</u> | <u>114150</u> |
| Agosto 4 | 10 lito de febra | 600 |
| | 1 garrafa de pinga | 1500 |
| | 1/2 lito de toucinho | 1800 |
| | 3 " " carne | 1200 |
| 8 | 1 Garrafa de pinga | 1500 |
| 15 | 15 lito de febra | 900 |
| | 1 garrafa de pinga | 1500 |
| | 3 1/2 lito de toucinho | 4200 |
| 22 | 1 garrafa de pinga | 1500 |
| | 18 lito de toucinho | 4200 |
| 33 | 1 Pabo para machado | 1500 |
| 39 | 1/2 a de ca f | 3000 |
| | 1 Garrafa de pinga | 1500 |
| 31 | M. Medica | 2000 |
| | M. Luz Etluca | 2500 |
| | 26 1/2 dias de Sr. a 2500 | 66875 |
| | 18 1/2 Horas " 200 | 3700 |
| | Seu Ordenado | 75000 |
| | Remun. em fong | 3400 |
| | Saldo que recebeu | 94375 |
| | <u>114545</u> | <u>114545</u> |

Glicerio Guedes

| Datas | Debito | Credito |
|------------|----------------------------|--------------|
| 1915 | | |
| Julho 25 | Transporte dos fr. ad. 333 | 22800 |
| 31 | 1 Garrafa de pinga | 1500 |
| | M. Medica | 2000 |
| | M. Luz Etluca | 2500 |
| | 27 dias de Sr. a 2500 | 67500 |
| | 4 Horas " 200 | 800 |
| | Saldo que recebeu | 40000 |
| | <u>68300</u> | <u>68300</u> |
| Agosto 4 | 1 Garrafa de pinga | 1500 |
| 8 | 1/2 a de ca f | 3000 |
| | 1 garrafa de pinga | 1500 |
| 15 | 20 lito de febra | 1200 |
| | 1 garrafa de pinga | 1500 |
| 22 | 2 lito toucinho | 2400 |
| | 2 " " carne | 1200 |
| 29 | 1 garrafa de pinga | 1500 |
| 31 | M. Medica | 2000 |
| | M. Luz Etluca | 2500 |
| | 23 1/2 dias de Sr. a 2500 | 59375 |
| | 14 1/2 Horas " 200 | 2900 |
| | Remun. em fong | 6500 |
| | Saldo que recebeu | 36875 |
| | <u>61675</u> | <u>61675</u> |
| Setembro 4 | 3 Kilos carne porco | 3600 |
| | 15 lito febra | 900 |
| 11 | 1 " pinga | 360 |
| 14 | 3 1/2 K. carne porco | 4200 |
| 18 | 2 " carne | 1200 |
| | 15 l. febra | 900 |
| 30 | M. Medica | 2000 |
| | " Luz | 2500 |
| | 25 dias Sr. a 2500 | 62500 |
| | 8 horas " 200 | 1600 |
| | Saldo que recebeu | 48440 |
| | <u>64100</u> | <u>64100</u> |

Diogo Samião

| Datas | | Debito | Credito |
|----------|----------------------------------|--------|---------|
| 1915 | | | |
| Julho 25 | Transporte dos fcs nº 17 | 14000 | |
| | 2 Kilos de toucinho (digo carne) | 1200 | |
| 31 | M. Medica | 2000 | |
| | M. Luz Eletica | 2500 | |
| | Seu Ordenado | | 100000 |
| | Balanco | | 45900 |
| | | 145900 | 145900 |
| Agosto 1 | Saldo a favor | 45900 | |
| | 15 litros de febra | 900 | |
| | Seu Ordenado | 5000 | |
| | 3/4 Kilo de toucinho | 3000 | |
| | 3/4 " " Panem | 1500 | |
| 7 | 3 " " " | 1200 | |
| 8 | 15 litros de febra | 900 | |
| 15 | 1/2 ad. de Cafe | 3000 | |
| | 5 litros de febra | 300 | |
| | 2 Kilos de Panem | 1200 | |
| 18 | Seu Ordenado | 20000 | |
| 22 | 10 litros de febra | 600 | |
| | 3 Kilos de Comu | 1800 | |
| 29 | 3 " " " | 1800 | |
| | 10 litros de febra | 600 | |
| 31 | M. Medica | 2000 | |
| | M. Luz Eletica | 2500 | |
| | Seu Ordenado | 3000 | 100000 |
| | Carã | 1500 | |
| | Balanco | | 44700 |
| | | 144700 | 144700 |
| 7br 1 | Saldo a favor | 44700 | |
| | Em dinheiro | 50000 | |
| 11 | 2 Kilos carne | 1200 | |
| | 15 litros febra | 900 | |
| | 1 garrafão pinga | 1500 | |
| | | 95300 | |
| | | | 95300 |

ou pag. 174

Lorenzo, Raimundo

| Datas | | Debito | Credito |
|----------|--|--------|---------|
| 1915 | | | |
| Julho 25 | Transporte dos fcs nº 17 | 160740 | |
| 31 | 1/2 ad. de Cafe | | 1000 |
| | 2 Kilos | | 400 |
| Agosto 8 | 1 garrafão de pinga | 1500 | |
| 15 | 3/4 Kilo de toucinho | 3000 | |
| 22 | 1 garrafão de pinga | 1500 | |
| | 3 Kilo de toucinho | 3600 | |
| | 1/4 " " figado | 300 | |
| 31 | M. Medica | 4000 | |
| | 3708 Reys de cafe que tratou | | 55120 |
| | Compania de 1500 | | 6000 |
| | 3 Kilos de Cafe | | 1200 |
| | Balanco | | 117020 |
| | | 174640 | 174640 |
| 7br 1 | Saldo a favor | 174640 | |
| 11 | 1/2 ad. cafe | 3000 | |
| | em dinheiro | 60000 | |
| 11 | 1 garrafão pinga | 1500 | |
| 14 | 2 K. toucinho | 1200 | |
| | 302 stq. de cafe que colheu a 500 reis | | 151000 |
| Out. 2 | 1 garrafão pinga | 1500 | |
| 9 | 1 l. pinga | 360 | |
| 23 | 1 garrafão pinga | 1500 | |
| 30 | Atacio Medica | 5000 | |
| | M. Medica | 4000 | |
| | Balanco | | 44080 |
| | | 195080 | 195080 |
| Nov. 1 | Saldo a favor | 44080 | |
| " | Remedio no Fuzil | 4800 | |
| 6 | ordem a' Casa Nova | 25000 | |
| " | 1 l. pinga | 360 | |
| 12 | 2 K. carne | 1200 | |
| 15 | 1 chameiro de carne | 5000 | |
| | | 80440 | |
| | | | 80440 |

Transf. a p. 275

Andre, Teloze

| Datas | Coloico | Debito | Credito |
|------------|--------------------------------------|--------|---------|
| 1915 | | | |
| Julho 15 | Transp. de f. 383 | 20700 | |
| 31 | 6 1/2 Bores de f. a 200 | | 1300 |
| Ago 1 | 1 garrafa de pinga | 1500 | |
| | gaucem no S. Vargas | 60000 | |
| | 4 kilos de carne | 2400 | |
| 8 | 1 garrafa pinga | 1500 | |
| 15 | " " | 1500 | |
| 22 | 1 " " | 1500 | |
| | 5 1/2 kilos de carne | 3300 | |
| 29 | 5 " " | 3000 | |
| | 1 garrafa pinga | 1500 | |
| 31 | Mo. Medica | 4000 | |
| | Mo. Luz Electrica | 500 | |
| | 7 1/2 l. de cafe que trata 50 | | 114390 |
| | Palpa a 1500 | | 3000 |
| | 12 Bores de f. a 200 | | 173550 |
| | Balanco | | 292240 |
| | | 292240 | 292240 |
| Setembro 1 | Solito a my favor | 173550 | |
| 4 | 5 kilos carne | 2000 | |
| | beneficio de arroz | 500 | |
| 5 | Movadorias no S. Vargas | 60000 | |
| 6 | beneficio de arroz | 1500 | |
| | 1 garrafa pinga | 1500 | |
| 11 | 1 " " | 1500 | |
| 18 | 5 kilos carne | 3300 | |
| | 1 gar. pinga | 1500 | |
| | 1184 alg. de cafe que colheu avoanis | | 592000 |
| 25 | 1 gar. pinga | 1500 | |
| Out. 2 | 1 " " | 1500 | |
| | 26 1/2 Bores de f. a 200 | | 62800 |
| | ordem a Casa Nova | 60000 | |
| 8 | 5 kilos carne | 3000 | |
| 9 | 1 gar. pinga | 1500 | |
| | | 313850 | 644800 |
| | Transp. a p. 200 | | |

Arthur Rodrigues

| Datas | Baruarada | Debito | Credito |
|-------------|---------------------------|--------|---------|
| 1915 | | | |
| Julho 31 | 1 Quadueta | 800 | |
| | Mo. Medica | 4000 | |
| | 12 Bores de f. a 2500 | | 30000 |
| | 6 1/2 Bores " " 200 | | 1300 |
| | Solito que recebeu | 38500 | |
| | | 31300 | 31300 |
| | Jose Perreza | | |
| Ago 1 | 1 garrafa de pinga | 1500 | |
| | 15 kilos fuba | 900 | |
| | 3 kilos de carne | 1800 | |
| | 7 1/2 kilos de toucinho | 9000 | |
| 8 | 1/2 a. de cafe | | |
| | 15 litros de fuba | 900 | |
| | 15 3/4 kilos de carne | 2400 | |
| 22 | 3 " " | 1800 | |
| 29 | 3 " " | 1800 | |
| | 10 kilos de fuba | 600 | |
| 31 | Mo. Medica | 4000 | |
| | Mo. Luz Electrica | 3500 | |
| | 25 1/2 Bores de f. a 4000 | | 102000 |
| | Solito que recebeu | 77400 | |
| | | 102000 | 102000 |
| Setembro 11 | 5 kilos carne porco | 6000 | |
| | 2 " " | 1200 | |
| " | 1/2 a. de cafe | 3000 | |
| | debitado cafe p. engano | | 3000 |
| | 15 l. fuba | 900 | |
| 11 | 10 " " | 600 | |
| 12 | em dinheiro | 20000 | |
| 17 | 3 kilos carne porco | 3600 | |
| 18 | 2 kilos " boi | 1200 | |
| | 15 l. fuba | 900 | |
| | | 37400 | 3000 |
| | Transp. a p. 200 | | |

Angelo Belato

| Datas | Carroceiro | Debito | Credito |
|-----------|---|--|------------------------|
| 1915 | | | |
| Julho 31 | M. Medica 27 1/4 dias de Sr. a 2700 7 Horas " 200 Saldo que recebeu | 2000 74925 1100 76325 | 74925 1100 76325 |
| Agosto 31 | M. Medica 25 dias de Sr. a 2700 18 Horas " 200 Saldo que recebeu | 2000 69100 71100 | 67500 2600 71100 |
| Set. 30 | M. Medica 26 dias de Sr. a 2700 11 horas " 200 Saldo que recebeu | 2000 70200 2200 72400 | 70200 2200 72400 |
| Out. 30 | 26 dias e 5 1/2 horas de Sr. a 2700 Ratão Medico M. Medica Saldo que recebeu | 2000 5000 2000 64300 71300 | 71300 |
| Nov. 30 | M. Medica 24 1/4 dias de Sr. a 2700 Saldo que recebeu | 2000 64150 66150 | 66150 66150 |
| Dez. 31 | M. Medica 25 dias e 2 1/2 h. de Sr. a 2700 Saldo que recebeu | 2000 66000 68000 | 68000 68000 |
| 1915 | | | |
| Janeiro 8 | 5 1/2 Kg. de carne | 3300 | |
| 31 | M. Medica Luz. de caminhão 24 1/4 dias de Sr. a 2700 Saldo que recebeu | 2000 5000 55175 65475 | 65475 65475 |

Manoel da Conceição

| Datas | Camara da | Debito | Credito |
|------------|---|--|--|
| 1915 | | | |
| Julho 31 | Transporte dos f. n. 373 M. Luz Elétrica 26 1/4 dias de Sr. a 2700 13 1/2 Horas " 200 Remedio em Feijoa Saldo que recebeu | 15500 2500 70925 2700 2000 83575 | 70925 2700 83575 |
| Agosto 4 | 4 kilos de toucinho 3/4 " Camu 8 10 h. de Sr. a 2700 15 2 h. de Sr. a 2700 1/2 " toucinho 22 1 " " " 2 " de carne 29 3 " " 10 h. de Sr. a 2700 1 Mangueira de teste 31 M. Luz Elétrica M. Medica 25 1/4 dias de Sr. a 2700 18 Horas " 200 Saldo que recebeu | 4800 1500 600 1200 1700 1300 1800 600 5000 2500 2000 49325 72325 | 4800 1500 600 1200 1700 1300 1800 600 5000 2500 2000 69525 2800 72325 |
| Setembro 4 | 1 kilo carne porco " 2 " " 1 carro de lenha 10 14 h. carne 11 10 l. fuba 18 2 h. carne " 1 l. farinha 20 Multa por não cumprir com seus deveres 25 10 l. fuba 30 25 1/4 dias e 10 horas de Sr. Saldo que recebeu | 1200 1200 8000 1800 600 1200 0360 5000 600 4500 47065 41525 | 1200 1200 8000 1800 600 1200 0360 5000 600 4500 41525 41525 |

Antonio José Gomes de Affonseca

| Datas | Expiração | Debito | Credito |
|-------------------------|-----------------------------|---------|---------|
| 1915 | | | |
| Agosto 1 ^o | Trasporte do f. n. 288 | 149,100 | |
| | Cou. S. Bahia | 60,000 | |
| 7 | 1 kilo de Costella de porco | 1,000 | |
| 12 | 1 Casso de lenha | 8,000 | |
| 15 | 1 kilo de Postella de porco | 1,000 | |
| 22 1/2 | " " " " | 1,500 | |
| 31 | M. Medica | 2,000 | |
| | M. Luz Elitica | 2,500 | |
| | Seu Ordenado | | 100,000 |
| | Ordenado de Alberto | | 18,000 |
| | " " Antonio | | 18,000 |
| | 1/2 alqueim de cana | 1,500 | |
| | Balanco | 226,600 | 226,600 |
| Setembro 1 ^o | Saldo a favor | 90,600 | |
| " | Cou. S. Bahia | 70,000 | |
| 11 | 1 kilo costella - porco - | 1,000 | |
| " | 1/2 d. cafe | | 600 |
| " | 10 litros fuba | | 1,200 |
| 14 | 1 K. toucinho | 1,500 | |
| 18 | 2 K. carne | | 600 |
| " | 10 l. fuba | | 1,500 |
| 23 | 1 garrafão pinga | 7,800 | |
| 24 | 6 K. toucinho | 5,000 | |
| 27 | 1 chamada de colico | 2,000 | |
| 30 | M. Medica | 2,500 | |
| | " Luz | | 100,000 |
| | Seu ordenado | | 9,600 |
| | Ordenado de H. Alb. | | 9,600 |
| | " " Antonio | | 65,100 |
| | Balanco | 184,300 | 184,300 |
| Out. 1 | Saldo a favor | 65,100 | |
| | Transf. a p. | | |

Antonio Franco de Moraes

| Datas | Debito | Credito |
|-----------------------|--------------------------|---------|
| 1915 | | |
| Julho 31 | Trasporte do f. n. 18 | 18,200 |
| | M. Luz Elitica | 2,500 |
| | Seu Ordenado | 5,000 |
| | Saldo que resta | 95,050 |
| | | 120,750 |
| Agosto 1 ^o | 3 kilos de carne | 1,800 |
| 7 | 7 " de toucinho | 8,400 |
| | 2 kilos de carne | 1,200 |
| 8 | 15 litros de fuba | 900 |
| | 1 garrafão pinga | 1,500 |
| 15 | 12 litros de carne | 1,200 |
| 22 | 15 litros fuba | 900 |
| | 1 garrafão de pinga | 1,500 |
| | 2 kilos de carne | 1,200 |
| 29 | 2 " " " | 1,200 |
| | 1/2 d. cafe | 300 |
| 31 | M. Medica | 2,000 |
| | M. Luz | 2,500 |
| | 26 1/2 dias de Sr. a 100 | |
| | 16 " " " 100 | |
| | 26 dias de Sr. a 3000 | |
| | 26 " " " 1000 | |
| | Saldo que resta | 105,050 |
| | | 132,350 |
| Setembro 11 | 2 kilos carne | 1,200 |
| | 1 carne lenha | 8,000 |
| " | 15 litros fuba | 900 |
| | 1 garrafão pinga | 1,500 |
| 10 | 3 1/2 K. carne - | 4,200 |
| 11 | 15 l. fuba | 900 |
| 14 | 7 K. toucinho | 9,000 |
| 18 | 15 l. fuba | 900 |
| " | 1 garrafão pinga | 1,500 |
| | | 28,100 |
| | Transf. a p. 197 | |

Engenheiro da Cruz

| Datas | | Debito | Credito |
|-----------|---|-----------------------|---------|
| 1915 | | | |
| Julho 31 | M. Medica M. Luz Electrica Sem ordenado Saldo que recebeu | 4000 2500 60500 | 65000 |
| Agosto 31 | M. Medica " Luz Electrica Sem ordenado Saldo que recebeu | 2000 2500 60500 | 65000 |
| Set. 8 | 2 sacos de cal | 6000 | |
| 30 | M. Medica " Luz 4 ordenados Saldo que recebeu | 2000 2500 54500 | 65000 |
| Out. 30 | 4 ordenados Partido Medico M. Medica e Luz Saldo que recebeu | 5000 4500 65000 | 65000 |
| Nov. 30 | M. Medica " Luz 4 ordenados Saldo que recebeu | 2000 2500 60500 | 65000 |
| Dez. 31 | M. Medica " Luz Sem ordenado Saldo que recebeu | 2000 2500 60500 | 65000 |
| 1916 | | | |
| Jan. 4 | 1 cano de lenha | 8000 | |
| 31 | M. Medica Transp. de f. 41 | 2000 10000 | |

Celeste Morozine

| Datas | | Debito | Credito |
|----------|---|--|---------|
| 1915 | | | |
| Julho 31 | Transporte de f. n. 352 M. Medica M. Luz Electrica Saldo que recebeu | 13100 2000 2500 49930 | 67550 |
| Agosto 1 | 1/2 de cafe 30 litros de fuba 2 litros de carne 15 20 litros de fuba 22 2 litros de tangente 29 20 litros de fuba 31 M. Medica " Luz Electrica 28 dias de f. a 2500 2 horas " 200 Saldo que recebeu | 3000 1200 1200 1200 2400 1200 2000 2500 70000 400 | 70000 |
| Set. 11 | 20 l. fuba | 1200 | |
| 11 | 1 " pinga | 360 | |
| 25 | 20 l. fuba | 1200 | |
| 30 | M. Medica " Luz 25 dia de f. a 2500 5 1/2 horas " 200 Saldo que recebeu | 2000 2500 64375 1100 | 65475 |
| Out. 9 | 20 l. fuba | 1200 | |
| " | 1 litro pinga | 360 | |
| 22 | 2 lbs. carne | 1200 | |
| 23 | 20 litros fuba | 1200 | |
| 29 | 10 l. fuba | 600 | |
| 30 | 26 dias e 5 1/2 h. de f. a 2500 Partido Medico Transp. 259 | 66100 5000 9560 | 66100 |

José Mineiro

| 1915 | | Cauarada (Saltinho) | | Debito | Credito |
|----------|----|--------------------------|--|--------|---------|
| Julho | 31 | 1 Queda de | | 1000 | |
| | | M. Medica | | 2000 | |
| | | 27/4 dias de Soc. a 2500 | | | 5000 |
| | | Saldo que recebeu | | 5400 | |
| | | | | 6000 | 6000 |
| Agosto | 15 | 5 Kilos de toucinho | | 6000 | |
| | 22 | 4 " " de carne | | 2400 | |
| | 31 | M. Medica | | 2000 | |
| | | 1 litro de pinga | | 500 | |
| | | 27/4 dias de Soc. a 2500 | | | 6750 |
| | | Saldo que recebeu | | 5400 | |
| | | | | 6750 | 6750 |
| Setembro | 4 | 2 Kilos carne | | 1200 | |
| | 30 | M. Medica | | 2000 | |
| | | 9 dias Soc. 2500 | | | 22500 |
| | | Saldo que recebeu | | 19300 | |
| | | | | 22500 | 22500 |

Benedicto Madureira

| 1915 | | Cauarada (Saltinho) | | Debito | Credito |
|----------|----|--------------------------|--|--------|---------|
| Julho | 31 | 1 Queda de | | 1000 | |
| | | M. Medica | | 2000 | |
| | | 27/4 dias de Soc. a 2500 | | | 5000 |
| | | Saldo que recebeu | | 3200 | |
| | | | | 35000 | 35000 |
| Agosto | 1 | 2 Kilos de Carne | | 1200 | |
| | 15 | 5 " " toucinho | | 6000 | |
| | 27 | 2 Kilos de carne | | 1200 | |
| | 31 | M. Medica | | 2000 | |
| | | 1 litro de pinga | | 500 | |
| | | 27/4 dias de Soc. a 2500 | | | 6750 |
| | | Saldo que recebeu | | 57850 | |
| | | | | 68750 | 68750 |
| Setembro | 4 | 2 Kilos carne | | 1200 | |
| | 14 | 1 toucinho | | 1500 | |
| | 30 | M. Medica | | 2000 | |
| | | 27/4 de Soc. a 2500 | | | 73575 |
| | | Saldo que recebeu | | 68875 | |
| | | | | 73575 | 73575 |
| Out. | 8 | 2 H. carne | | 1200 | |
| | | 1 l. pinga | | 500 | |
| | | Portão Medica | | 5000 | |
| | | M. Medica | | 2000 | |
| | | 13/4 dias de Soc. a 2400 | | | 34000 |
| | | Saldo que recebeu | | 28300 | |
| | | | | 34000 | 34000 |

Domingo Madeto

| 1911 | | Debito | Credito |
|--------------------|----|--------|---------|
| Comunidade Sattuba | | | |
| Julho | 31 | 1000 | |
| | | 2000 | |
| | | | 33750 |
| | | 30750 | |
| | | 33750 | 33750 |
| Saldo que recebeu | | | |
| Agosto | 1 | 1200 | |
| | 22 | 1200 | |
| | 29 | 1200 | |
| | 31 | 200 | |
| | | | 104250 |
| | | 98650 | |
| | | 104250 | 104250 |
| Saldo que recebeu | | | |
| Setembro | 4 | 1500 | |
| | 18 | 1200 | |
| | 30 | 2000 | |
| | | | 93000 |
| | | 88300 | |
| | | 93000 | 93000 |
| Saldo que recebeu | | | |
| Out. | 1 | 4800 | |
| | 8 | 1800 | |
| | 22 | 3600 | |
| | 3 | 1800 | |
| | 30 | 5000 | |
| | | 2000 | |
| | | | 69000 |
| | | 47000 | |
| | | 69000 | 69000 |
| Saldo que recebeu | | | |

João Borno

| 1911 | | Debito | Credito |
|--------------------|----|--------|---------|
| Comunidade Sattuba | | | |
| Julho | 31 | 2000 | |
| | | | 15000 |
| | 20 | | 54000 |
| | | 1500 | |
| | | 65500 | |
| | | 69000 | 69000 |
| Saldo que recebeu | | | |
| Agosto | 1 | 1200 | |
| | 31 | 2000 | |
| | | | 74985 |
| | | 500 | |
| | | 71225 | |
| | | 74925 | 74925 |
| Saldo que recebeu | | | |
| Setembro | 4 | 1200 | |
| | 18 | 1200 | |
| | 1 | 500 | |
| | 30 | 2000 | |
| | | | 70200 |
| | | 65300 | |
| | | 70200 | 70200 |
| Saldo que recebeu | | | |
| Out. | 9 | 3000 | |
| | 22 | 2400 | |
| | | 1500 | |
| | | 2000 | |
| | | 5000 | |
| | | | 64800 |
| | | 50900 | |
| | | 64800 | 64800 |
| Saldo que recebeu | | | |
| Nov. | 30 | 2000 | |
| | | | 64125 |
| | | 62125 | |
| | | 64125 | 64125 |
| Saldo que recebeu | | | |
| Dez. | 18 | 3000 | |
| | 25 | 1200 | |
| | | | 41200 |

Travessia sp. 35 41200

José Gomes

| Datas | Emprestos de Pannos Saltados | Debito | Credito |
|-----------|---------------------------------------|--------|---------|
| 1915 | | | |
| Julho 31 | M. Medica | 2 000 | |
| | 49% Pannos de Pannos que Costam a 2ff | | 99 000 |
| | 1 Quaderanta | 1 000 | |
| | Saldo que recebeu | 96 000 | |
| | | 99 000 | 99 000 |
| Agosto 31 | M. Medica | 3 000 | |
| | 41 Carno de carne que Costam 2ff | | 82 000 |
| | 3 Garrafas de pinga | 4 500 | |
| | Saldo que recebeu | 75 500 | |
| | | 82 000 | 82 000 |
| Set. 30 | M. Medica | 2 000 | |
| | 12 cornos de carne que costam | | 24 000 |
| | Saldo que recebeu | 22 000 | |
| | | 24 000 | 24 000 |
| Out. 1 | 14 K. toucinho | 1 800 | |

Manoel Barboza

| Datas | | Debito | Credito |
|-------------|---------------------------|---------|---------|
| 1915 | | | |
| Julho 31 | Trampato | 21 220 | 146 775 |
| | Saldo que recebeu | 125 555 | |
| | | 146 775 | 146 775 |
| Agosto 1 | 2 libras de toucinho | 2 400 | |
| 7 | 2 " carne | 1 200 | |
| 15 | 15 libras de feijão | 900 | |
| | 1 litro de pinga | 360 | |
| | 3 libras de carne | 1 800 | |
| 29 | 2 1/2 " | 1 500 | |
| 31 | M. Medica | 2 000 | |
| | M. Luz Electrica | 2 500 | |
| | 26% dia de Sr a 2ff | | 71 550 |
| | 15 Horas " 2ff | | 3 000 |
| | Ordemado de Anterior | | 18 000 |
| | Saldo que recebeu | 79 890 | |
| | | 92 550 | 92 550 |
| Setembro 11 | 5 1/2 kilos carne porco | 6 600 | |
| " | 3 " " | 1 800 | |
| " | 15 libras feijão | 900 | |
| " | 1 garrafa pinga | 1 500 | |
| 11 | 1 garra " 1 litro - | 0 360 | |
| 25 | 1 l. pinga - 1 litro | 0 360 | |
| " | 15 l. feijão | 900 | |
| 27 | 1 viagem mastrois | 3 000 | |
| 30 | M. Medica | 2 000 | |
| | " Luz | 2 500 | |
| | 25 dias de servico a 2700 | | 67 500 |
| | 7 horas " " 200 | | 1 400 |
| | Saldo que recebeu | 49 100 | |
| | | 68 900 | 68 900 |
| 30 | Ordemado de Anterior | | 18 000 |
| | Saldo que recebeu | 18 000 | |
| | | 18 000 | 18 000 |

Francisco Rodrigues

| Datas | | Debito | Credito |
|-------------|--------------------------------------|---------------|---------------|
| 1915 | | | |
| Agosto 31 | Tranq. port. dos f. de 331 | 17 700 | 70 400 |
| | Saldo que resta | 52 700 | |
| | | <u>70 400</u> | <u>70 400</u> |
| Agosto 4 | 10 litros de feijão | 600 | |
| | Café de bitado por engano 1/2 arroba | | 3000 |
| | 1 Casso de lenha | 8000 | |
| 15 | 4 libras de toucinho | 4800 | |
| 22 | 4 1/2 " de carne | 2 700 | |
| 31 | M. Medeiros | 3000 | |
| | M. Luz Colônia | 2500 | |
| | 25 dias de Soc a 2500 | | 63 750 |
| | M. Moraes " 300 | | 2800 |
| | Saldo que resta | 48 950 | |
| | | <u>69 550</u> | <u>69 550</u> |
| Setembro 10 | 5 W. toucinho | 6000 | |
| 18 | 1 1/2 l. pinga | 5100 | |
| 24 | 2 1/2 W. toucinho | 3000 | |
| 30 | M. Medeiros | 2000 | |
| | " Luz | 2500 | |
| | 26 dias a Soc a 2500 | | 65 000 |
| | 4 horas " 800 | | 800 |
| | Saldo que recebeu | 51 760 | |
| | | <u>65 860</u> | <u>65 800</u> |
| Out. 2 | 1 l. pinga | 360 | |
| " 8 | 2 1/2 lbs. carne | 1500 | |
| 22 | 1 lb. toucinho | 1200 | |
| 30 | 27 dias de Soc a 2500 | | 67 500 |
| | Antônio Medeiros | 5000 | |
| | M. Medeiros | 2000 | |
| | " Luz | 2500 | |
| | Saldo que recebeu | 54 940 | |
| | | <u>67 500</u> | <u>67 500</u> |
| Nov. 5 | 2 1/2 lbs. toucinho e 1 soão | 4000 | |
| 12 | 2 lbs. carne | 1200 | |
| | | 5200 | |
| | Transf. a p. 236 | | |

João Neves

| Datas | | Debito | Credito |
|-----------|------------------------------------|----------------|----------------|
| 1915 | | | |
| Agosto 31 | Tranq. port. dos f. de 306 | 7300 | |
| | 1/2 arroba de Soc a 2000 | | 1000 |
| | M. Moraes " 200 | | 400 |
| Agosto 1 | 1 garrafa de pinga | 1500 | |
| 8 | " " " | 1500 | |
| 15 | " " " | 1500 | |
| | 3/4 libras de toucinho | 3000 | |
| 22 | 1 garrafa de pinga | 1500 | |
| 29 | 3/4 libras de carne | 1800 | |
| 31 | M. Medeiros | 4000 | |
| | 4232 Soc de café que trata 50 | | 63 480 |
| | Compra de 1500 | | 400 |
| | M. Moraes | | 400 |
| | Saldo que resta | 43 180 | |
| | | <u>65 280</u> | <u>65 280</u> |
| Set. 4 | 1 garrafa de pinga | 1500 | |
| 11 | " " " | 1500 | |
| 18 | 1 garra. " " | 1500 | |
| | 463 alg. de café que colheu a 5000 | | 231 500 |
| 25 | 1 garra. pinga | 1500 | |
| Out. 2 | 1/2 W. café | 3000 | |
| " 8 | 1 garra. pinga | 1500 | |
| | 8 5/8 lbs. carne | 3300 | |
| 9 | 1 garra. pinga | 1500 | |
| 16 | " " pinga | 1500 | |
| 29 | " " pinga | 1500 | |
| 30 | Antônio Medeiros | 5000 | |
| | M. Medeiros | 4000 | |
| | Saldo que recebeu | 204 200 | |
| | | <u>231 500</u> | <u>231 500</u> |
| Nov. 6 | 1 garra. pinga | 1500 | |
| " 13 | " " " | 1500 | |
| " 13 | 1/2 W. de café | 3000 | |
| | Transf. a p. 237 | | 6000 |

Augustinho Lopes

| Datas | Coloção | Debito | Credito |
|----------|--|---------|---------|
| 1915 | | | |
| Julho 31 | Transporte das folhas n. 381 | 303,00 | 600 |
| Agosto 1 | 1 garr. farinha | 1,50 | |
| 8 | 1 " " | 1,50 | |
| 15 | 1 " " | 1,50 | |
| | 1/2 de Café | 3,00 | |
| 22 | 1 garr. farinha | 1,50 | |
| 29 | 1 " " | 1,50 | |
| 31 | M. Medeira | 4,00 | |
| | Genios em S. Margas | 131,90 | |
| | 6139 Pç de café que trata 5 ^a | | 90,00 |
| | Comp. a 15 ^a | | 900 |
| | H/2 Genios de S. a 2 ^a | | 357,855 |
| | Balanco | 449,40 | 449,40 |
| 76c | Saldo a favor | 357,855 | |
| " | 4 1 garr. farinha em dinheiro | 1,50 | 150,00 |
| 11 | 1 garr. farinha | 1,50 | |
| 18 | 2 1/2 K. carne | 1,50 | |
| | 1 mascato | 100 | |
| | 1 l. farinha | 360 | |
| | 883 alg. de café que colheu a 500 reis | | 441,500 |
| 24 | 15 K toucinho | 18,000 | |
| 25 | 1 garr. farinha | 1,50 | |
| Out. 2 | 1 garr. farinha | 1,50 | |
| 8 | 4 K carne | 2,400 | |
| 9 | 1 garr. farinha | 1,50 | |
| 16 | 1 " " farinha | 1,50 | |
| 23 | 1 l. farinha | 360 | |
| 29 | 2 l. farinha | 720 | |
| 30 | Platis Medico | 5,000 | |
| | M. Medeira | 4,000 | |
| | Balanco | | 107,495 |
| | | 549,295 | 549,295 |

Emilio da Cruz 2^o

| Datas | Coloção | Debito | Credito |
|----------|--|---------|---------|
| 1915 | | | |
| Julho 31 | Transporte das folhas n. 382 | 443,091 | 600 |
| Agosto 1 | 25 litros de fuba | 1,500 | |
| 7 | 3 K. de toucinho | 3,600 | |
| | 2 " " carne | 1,200 | |
| 13 | 1 Maquina Medeira | 5,000 | |
| 29 | 4 K. de carne | 2,400 | |
| | 1/2 de café | 3,000 | |
| 30 | 30 litros de fuba | 1,800 | |
| 31 | M. Medeira | 4,000 | |
| | Sua casa em S. Margas | 3,800 | |
| | Com. de milho | 20,000 | |
| | Caro | 1,500 | |
| | 6081 Pç de café que trata 5 ^a | | 91,215 |
| | Comp. a 15 ^a | | 900 |
| | H/2 Genios de S. a 2 ^a | | 19,700 |
| | Remeter em S. Margas | | 417,876 |
| | Balanco | 510,591 | 510,591 |
| 76c | Saldo a favor | 417,876 | |
| " | 4 1/2 K. de toucinho | 2,700 | |
| 10 | 4 K. " toucinho | 9,000 | |
| 11 | 40 l. fuba | 2,400 | |
| " | 22 litros pingos | 7,920 | |
| 15 | ordem p. a Casa Nova | 20,000 | |
| 17 | 5 K. toucinho | 6,600 | |
| 18 | 4 " carne | 2,400 | |
| " | 30 l. fuba | 1,800 | |
| " | 4 d. café | 3,000 | |
| " | 1 cascada | 2,800 | |
| " | 1 fava | 4,000 | |
| " | 1 limão | 2,000 | |
| 24 | 3 K. toucinho | 3,600 | |
| | 365 alg. de café que colheu a 500 reis | | 182,500 |
| | Transporte | 486,796 | 182,500 |
| | Transf. a p. 194 | | |

Adelino Jacintho

| Datas | | Debito | Credito |
|------------|----------------------|---------------|---------------|
| Agosto 1 | 1 garrapa de pinga | 1 500 | |
| 2 | garrapa no S. Vargas | 2 500 | |
| | 3 1/2 ltr de tomacim | 3 000 | |
| | 3/4 " de Camu | 1 500 | |
| | 2 " | 1 200 | |
| 7 | 2 1/2 ltr de tomacim | 3 000 | |
| 8 | 15 litros de febra | 9 000 | |
| | 1 garrapa de pinga | 1 500 | |
| 13 | 10 ltr | 3 000 | |
| 15 | 1 garrapa de pinga | 1 500 | |
| | 2 ltr de camu | 1 200 | |
| | 2 " tomacim | 2 400 | |
| | 1 Saia de garrapa | 1 200 | |
| 22 | 15 litros de febra | 9 000 | |
| | 1 garrapa de pinga | 1 500 | |
| | 2 1/2 ltr de tomacim | 3 000 | |
| 29 | 3 " camu | 1 800 | |
| | 1/2 de cafe | 3 000 | |
| | 10 ltr febra | 6 000 | |
| 31 | 1 M. Medica | 2 000 | |
| | M. Luz Electrica | 2 500 | |
| | 26 ltr de S. e 27m | | 70 200 |
| | 1/2 ltr de S. e 27m | | 2 200 |
| | Recursos em S. e 27m | 500 | |
| | Salto que se deve | 12 400 | |
| | | <u>73 100</u> | <u>73 100</u> |
| Setembro 4 | 3 Nilas carne porco | 3 600 | |
| | 1 Pea | 1 500 | |
| | 7 1/2 Nilas carne | 4 500 | |
| | garrapa no S. Vargas | 15 000 | |
| | 1 garrapa pinga | 1 500 | |
| 8 | 1 l. pinga | 360 | |
| | 1 garrapa pinga | 1 500 | |
| 10 | 4 Nilas tomacim | 4 800 | |
| | | <u>52 760</u> | |

pag. 148

Jose Pereira

| Datas | | Debito | Credito |
|----------|---------------------|--------|---------|
| 1915 | Comunidade S. e 27m | | |
| Agosto 1 | 3 1/2 ltr de Camu | 1 800 | |

Pedro Linette

| Datas | Carroceiro | Debito | Credito |
|------------|-------------------------------------|--------|---------|
| 1911 | | | |
| Agosto 4 | 2 Kilos de carne | 120 | |
| 8 | 1 garrafa de pinga | 150 | |
| 15 | 5 Kilos de toucinho | 600 | |
| 31 | Mo. Medica | 2000 | |
| | Mo. Luz Estanca | 2500 | |
| 26 | 26 dias de Seo a 2400 | | 70200 |
| 20 | 20 Horas " 200 | | 4000 |
| | Saldo que recebe | 61000 | |
| | | 74200 | 74200 |
| Setembro 4 | 1 1/2 Kilo de carne pouco | 1800 | |
| 18 | 2 " " " | 1200 | |
| 20 | Multa por não cumprir com 1/2 deves | 5000 | |
| 30 | Mo. Medica | 2000 | |
| | " Luz | 2500 | |
| 25 | 25 dias de Seo a 2400 | | 67500 |
| 14 | 14 horas " 200 | | 2800 |
| | Saldo que recebe | 57800 | |
| | | 70300 | 70300 |
| Out 1 | 2 K carne | 1500 | |
| " 8 | 2 K. figado | 300 | |
| " 9 | 10 l. feijão | 600 | |
| 15 | 6 K. toucinho | 7200 | |
| 15 | 1 l. pinga | 360 | |
| 23 | 1 litro pinga | 360 | |
| 30 | 26 dias e 64 horas Seo a 2400 | | 71500 |
| " | Platão Medico | 5000 | |
| " | Mo. Medica | 2000 | |
| " | " Luz | 2500 | |
| | Saldo que recebe | 51680 | |
| | | 71500 | 71500 |
| Nov. 6 | 20 l. feijão | 1600 | |
| " 12 | 4 K. carne | 2400 | |
| 13 | 1 l. pinga | 360 | |
| | | 4360 | |

Transp. a p. 188

Namunze Victorio

| Datas | Capataz | Debito | Credito |
|------------|-------------------------------------|--------|---------|
| 1911 | | | |
| Agosto 4 | 2 Kilos de carne | 1200 | |
| 15 | 1/2 a de cafe | 3000 | |
| 31 | Mo. Medica | 2000 | |
| | Mo. Luz Estanca | 2500 | |
| 29 | 29 dias de Seo a 2400 | | 78300 |
| | Gratificacao | | 5000 |
| | 2 Horas " 200 | | 4000 |
| | Leite | 4000 | |
| | Saldo que recebe | 71000 | |
| | | 85400 | 85400 |
| Setembro 2 | 1 carro lenha | 8000 | |
| | leite | 5000 | |
| 30 | Mo. Medica | 2000 | |
| | " Luz | 2500 | |
| 27 | 27 dias de Seo a 2400 | | 74250 |
| | 1/2 gratificacao | | 5000 |
| | Saldo que recebe | 61750 | |
| | | 79250 | 79250 |
| Out 8 | 8 K. toucinho | 9600 | |
| 15 | 1 K. " " | 1200 | |
| 20 | em dinheiro | 40000 | |
| 30 | 30 dias de Seo a 2400 | | 83400 |
| | 1/2 gratificacao | | 5000 |
| " | Platão Medico | 5000 | |
| " | Mo. Medica | 2000 | |
| " | " Luz | 2500 | |
| | Saldo que recebe | 28400 | |
| | | 88700 | 88700 |
| Nov. 30 | Mo. Medica | 2000 | |
| | " Luz | 2500 | |
| | leite | 5000 | |
| 30 | 30 dias e Seo a 2400 e gratificacao | | 86000 |
| | Saldo que recebe | 76500 | |
| | | 86000 | 86000 |

Amsebro Malaveze

| Datas | Colours | Debito | Credito |
|----------|-------------------------------------|--------|---------|
| 1915 | | | |
| Agosto 7 | Transporte em fº 371 | 399866 | |
| 4 | 5 kilos de toucinho | 6000 | |
| 18 | 1 garrafa pinga | 1500 | |
| 15 | 5 1/2 kilos de toucinho | 6600 | |
| 29 | 1/2 " " | 5000 | |
| 29 | 1 garrafa pinga | 1500 | |
| 31 | Mo. Medicina | 4000 | |
| | 1 Dea de Sa | | 2000 |
| | 2 Horas | | 400 |
| | 6299 Kg de cafe que trata 5ª | | |
| | Capa a 150 | | 94785 |
| | Generos no S. Vargas 1600 | 119000 | |
| | Balanco | | 446981 |
| | | 543886 | 543886 |
| 76c | Saldo a favor | 446981 | |
| " | 4 8 1/2 kilos de carne | 10200 | |
| " | 1 garrafa pinga | 1500 | |
| 10 | 8 K. toucinho | 9600 | |
| 11 | 1 garra. pinga | 1500 | |
| 18 | 1 " " | 1500 | |
| | 787 alq. de cafe que colheu a 50000 | | 393500 |
| 25 | 1 gar. pingos | 1500 | |
| Out. 1 | 3 1/2 K. toucinho | 4200 | |
| | 1 barrigada | 1500 | |
| " | 2 1 gar. pinga | 1500 | |
| 8 | 2 1/2 K. toucinho | 3000 | |
| | 2 barrigadas | 3000 | |
| 9 | 1 garrafa pinga | 1500 | |
| 22 | 4 kilos toucinho | 4800 | |
| 29 | 4 1/2 " toucinho | 5400 | |
| 30 | 5 dias de Soc a 2000 | | 10000 |
| " | Retiro Medicina | 5000 | |
| " | Mo. Medicina | 4000 | |
| | Transp. ap. 249 | 506681 | 403500 |

Jacinto Antonio

| Datas | Colours | Debito | Credito |
|----------|----------------------------------|--------|---------|
| 1915 | | | |
| Agosto 7 | Transporte em fº 38 | 273658 | |
| 15 | 2 kilos de carne | 1200 | |
| | 1 " toucinho | 1200 | |
| 22 | 2 kilos de toucinho | 2400 | |
| | 2 " de carne | 1200 | |
| | 1 Cabeça de boi | 1000 | |
| 29 | 4 kilos de carne | 2400 | |
| | 1 garrafa pinga | 1500 | |
| 31 | Mo. Medicina | 4000 | |
| | 4248 Kg de cafe que trata 5ª | | |
| | Capa a 150 | | 15720 |
| | 14 dea de Sa 2500 | | 49375 |
| | 7 Horas " 200 | | 1400 |
| | Balanco | | 174063 |
| | | 288558 | 288558 |
| 76c | Saldo a favor | 174063 | |
| " | 4 3 kilos carne | 1800 | |
| | generos no S. Vargas | 15000 | |
| | 1/2 ad. cafe | 3000 | |
| " | 1 garrafa pinga | 1500 | |
| 10 | 2 K. toucinho | 2400 | |
| " | 10 2 gar. pingos | 1500 | |
| 17 | 4 1/2 K. toucinho | 5400 | |
| | 1/2 " figado | 600 | |
| 18 | 1 K. carne | 600 | |
| " | 1 garra. pinga | 1500 | |
| 20 | ordem p. a Casa Nova | 10000 | |
| 25 | 1 gar. pinga | 1500 | |
| " | 15 l. fevõ | 900 | |
| " | 1/2 ad. de cafe | 6000 | |
| Out. 1 | 4 K. carne | 2400 | |
| | 259 alq. de cafe que colh. a 500 | | 129500 |
| | 17 1/4 dias de Soc a 2000 | | 34500 |
| | Transp. ap. 217 | 219163 | 164000 |

José Rossette

| Datas | Camada | Debito | Credito |
|-------------|---------------------------|--------|---------|
| 1915 | | | |
| Agosto 7 | Transporte dos f. 33 | 3900 | |
| 8 | 1 Garrafa de pinga | 1500 | |
| 15 | 150 litros de fuba | 900 | |
| | 1 Garrafa de pinga | 1500 | |
| | 3 1/2 litros de toucinho | 1200 | |
| 22 | 10 litros de fuba | 600 | |
| | 1 garrafa pinga | 1500 | |
| | 3 1/2 litros de toucinho | 1200 | |
| | 2 " de carne | 1200 | |
| 29 | 2 " " " | 1200 | |
| | 10 litros de fuba | 600 | |
| | 1 garrafa pinga | 1500 | |
| 31 | M. Medica | 2000 | |
| | M. Luz Elixires | 2500 | |
| | 28 1/2 dias de 100 a 2500 | | 71250 |
| | 10 1/2 horas " 200 | | 2100 |
| | Reajuste em favor | 1700 | |
| | Saldo que se ha | 42350 | 42350 |
| | | 42350 | 42350 |
| Setembro 11 | 1 garrafa de pinga | 1500 | |
| " 10 | 2 K. toucinho | 2400 | |
| " 11 | 1 garra. pinga | 1500 | |
| " 14 | 3 K. toucinho | 3600 | |
| " 18 | 1 " carne | 600 | |
| " " | 1 garra. pinga | 1500 | |
| " 25 | 1 garrafa de pinga | 1500 | |
| " 30 | M. Medico, | 2000 | |
| | " Luz | 2500 | |
| | " Leite | 2500 | |
| | 22 dias de 100 a 2500 | | 55000 |
| | 5 1/2 horas a 200 | | 1100 |
| | Saldo que restou | 36500 | |
| | | 56100 | 56100 |

Arthur da Cruz

| Datas | Camada | Debito | Credito |
|----------|------------------------------|--------|---------|
| 1915 | | | |
| Agosto 4 | Transporte dos f. 36 1/2 | 52000 | |
| 8 | 1/2 a de café | 3000 | |
| | 30 litros de fuba | 1800 | |
| 15 | 25 " " | 1500 | |
| | 7 1/2 litros de toucinho | 1200 | |
| | 3 " carne | 1800 | |
| 22 | 20 litros de fuba | 1200 | |
| | 22 " de pinga a 360 | 7920 | |
| | 2 litros de toucinho | 2400 | |
| | 5 1/2 " de carne | 3300 | |
| 25 | 1 Machado | 5000 | |
| 29 | 1 litro pinga (Cuzano) | | 2000 |
| 31 | M. M. de C. | | 2000 |
| | 20 1/2 dias de 100 a 2500 | | 51250 |
| | 14 horas " 200 | | 2800 |
| | Balanco | | 36245 |
| | | 90920 | 90920 |
| 7/5 | Saldo a favor | | 36245 |
| " 5 | 5 kilos carne porco | 6000 | |
| " " | generos no S. Vargas | 40000 | |
| " " | 20 litros fuba | 1200 | |
| 23 | procur. a Casa Nova | 5000 | |
| 30 | M. Medico | 2000 | |
| | 15 1/4 dias de 100 a 2500 | | 38125 |
| | 6 1/2 horas " 200 | | 1300 |
| | Balanco | | 51620 |
| | | 91045 | 91045 |
| Out. 1 | Saldo a favor | | 51620 |
| | procur. p. a Casa Nova | | 40000 |
| 30 | 23 dias e 2 1/2 horas de 100 | | 58000 |
| | Roteis Medico | | 5000 |
| | M. Medico | | 2000 |
| | Procur. - M. Luz | | 2500 |
| | 13 horas | | 43120 |
| | | 101120 | 101120 |

Arthur Ferreira das Neves

| Datas | Camada | Debito | Credito |
|------------|--------------------------------------|--------|---------|
| 1915 | | | |
| Agosto 8 | Trancas para a casa de 3/4 | 1000 | |
| " | 1 Quilogram de farinha | 150 | |
| 15 | 1/2 Kilos de canoa | 800 | |
| 29 | 10 litros de fuba | 600 | |
| 31 | Mo. Medica | 2000 | |
| | Mo. Luz Eletica | 2500 | |
| | 25 dias de Luz a 2500 | | 62500 |
| | 1/4 hora de " 200 | | 2000 |
| | Saldo que recebeu | 45800 | |
| | | 67300 | 67300 |
| Setembro 4 | 11 Kilos carne porco | 1800 | |
| " | 1 garrafa pinga | 1500 | |
| 11 | 11 " de cafe | 3000 | |
| " | 10 l. fuba | 600 | |
| 18 | 2 K. carne | 1200 | |
| " | 1 garrafa pinga | 1500 | |
| 24 | 2 K. toucinho | 2400 | |
| 25 | 10 l. fuba | 600 | |
| 30 | Mo. Medica | 2000 | |
| | " Luz | 2500 | 61875 |
| | 24 3/4 dias de Luz a 2500 | | |
| | 5 horas " 200 | | 1000 |
| | Saldo que recebeu | 42775 | |
| | | 62875 | 62875 |
| Out. | 1 1/2 K. carne | 900 | |
| " | 2 1 garra pinga | 1500 | |
| " | 3 2 K. toucinho | 2400 | |
| " | 9 10 l. fuba | 600 | |
| " | 15 1 K. toucinho | 1200 | |
| " | 16 1 garra pinga | 1500 | |
| " | 22 3 K. toucinho | 3600 | |
| " | 23 10 litros de fuba | 600 | |
| " | 30 25 dias e 5 1/2 horas de Luz 2500 | | 62600 |
| | Transp. 257 | 12300 | 63600 |

Fernando de Souza

| Datas | | Debito | Credito |
|------------|------------------------------|--------|---------|
| 1915 | | | |
| Agosto 8 | Trancas para a casa de 3/4 | 1500 | |
| 15 | 1/2 de cafe | 3000 | |
| | 15 litros de fuba | 900 | |
| | 2 Kilos de carne | 1200 | |
| | 2 " toucinho | 2400 | |
| 22 | 2 Kilos de carne | 1200 | |
| 29 | 3 " " | 1800 | |
| | 10 litros de fuba | 600 | |
| 31 | Mo. Medica | 2000 | |
| | Mo. Luz Eletica | 2500 | |
| | 27 dias de Luz a 2000 | | 54000 |
| | 1/4 hora de " 200 | | 2000 |
| | 2 1/2 horas de Luz a 1200 | | 29700 |
| | 15 1/2 horas " 100 | | 1550 |
| | Ordem de de Antonio | | 18000 |
| | Saldo que recebeu | 83250 | |
| | | 105350 | 105350 |
| Setembro 4 | 10 litros fuba | 600 | |
| 11 | 15 " " | 900 | |
| 17 | 1 K. toucinho | 600 | |
| " | 2 K. carne | 1200 | |
| 18 | 15 l. fuba | 900 | |
| 24 | 1 suco | 1500 | |
| 25 | 15 l. fuba | 900 | |
| 30 | Mo. Medica | 2000 | |
| | " Luz | 2500 | |
| | 27 3/4 dias Luz Alfredo 2000 | | 55500 |
| | 5 1/2 horas | | 1100 |
| | 26 dias Luz Francisco | | 31200 |
| | 12 horas | | 1200 |
| | Ordem de Antonio | | 16950 |
| | Saldo que recebeu | 94850 | |
| | | 105950 | 105950 |

Antonio Pedro Filho

| Datas 1915 | Colours | Debito | Credito |
|---------------|---|----------------|----------------|
| Agosto 8 | Transporte de 3 ⁴⁸ | 100,00 | 3,000 |
| 15 | 1/2 ad. de café | 3,000 | |
| | 1 garrafa de pinga | 1,500 | |
| 27 | " | 1,500 | |
| 29 | 2 1/2 lbs de carne | 1,500 | |
| | 1 garrafa pinga | 1,500 | |
| 31 | Mo. Medica | | |
| | 6645 lb de café que trata 5 ⁰⁰ | | |
| | capa a 15 ⁰⁰ | | 99,175 |
| | 2 ⁰⁰ de Sr. 2 ⁰⁰ | | 400 |
| | <u>Balanco</u> | | <u>128,75</u> |
| | | <u>115,950</u> | <u>115,950</u> |
| 16 | Saldo a favor | 128,75 | |
| | Debitos Mo. Medica que | | |
| | fizerem seu decontar por Cupao | 4,000 | |
| | generos no S. Vargas | 35,000 | |
| 11 | 1 gar. pinga | 1,500 | |
| 18 | 4 ⁰⁰ carne | 2,400 | |
| | 1/2 ad. café | 3,000 | |
| | 1 garrafa pinga | 1,500 | |
| | 551 adq. de café que colheu a 500 | | 275,500 |
| 25 | 1 garrafa pinga | 1,500 | |
| Out. 1 | 3 ⁰⁰ carne | 1,800 | |
| | ordem Casa Nova | 35,000 | |
| " 8 | 2 ⁰⁰ carne | 1,200 | |
| 16 | 1 lb pinga | 360 | |
| " | 1/2 ad. café | 3,000 | |
| 30 | Ratio Medico | 5,000 | |
| | Mo. Medicos | 4,000 | |
| | Saldo que recebem | 143,365 | |
| | | <u>275,500</u> | <u>275,500</u> |
| Nov. 1 | Remedios no Ferry | 1,000 | |
| 3 | ordem a Casa Nova | 30,000 | |
| | | 31,000 | |

Transf. p. 265

José Nicodemo

| Datas 1915 | | Debito | Credito |
|-------------------|---|----------------|----------------|
| Agosto 8 | Transporte de 3 ⁴⁸ | 1,500 | 1,500 |
| 27 | 1 garrafa pinga | 1,500 | |
| 29 | 1/2 ad. de café | 3,000 | |
| 31 | Mo. Medica | 4,000 | |
| | 5488 lb de café que trata 5 ⁰⁰ | | |
| | Capa a 15 ⁰⁰ | | 83,320 |
| | 2 ⁰⁰ de Sr. 2 ⁰⁰ | | 200 |
| | <u>Saldo que recebem</u> | <u>71,620</u> | |
| | | <u>84,620</u> | <u>84,620</u> |
| Set. 11 | 1 garrafa pinga | 1,500 | |
| 18 | " | 1,500 | |
| | 576 adq. de café que colheu a 500 reis | | 288,000 |
| Out. 2 | 1 gar. pinga | 1,500 | |
| " 6 | 1 ensacado | 3,000 | |
| " 16 | 1 gar. pinga | 1,500 | |
| " 29 | " | 1,500 | |
| " 30 | Ratio Medico | 5,000 | |
| | Mo. Medicos | 4,000 | |
| | Saldo que recebem | 268,500 | |
| | | <u>288,000</u> | <u>288,000</u> |
| Nov. 13 | 1 gar. pinga | 1,500 | |
| " 27 | 1 gar. pinga | 1,500 | |
| Dez. 4 | 1/2 ad. de café | 3,000 | |
| | 3/4 dias de tea a 2000 | | 6,500 |
| " 11 | 1 gar. de pinga | 1,500 | |
| " 24 | " | 1,500 | |
| " 25 | 2 ⁰⁰ lbs. de carne | 1,500 | |
| | 5488 lb de café que trata a 15 ⁰⁰ reis | | 82,320 |
| | 2 3/4 dias de tea a 2000 | | 5,500 |
| | Mo. Medicos | 4,000 | |
| 31 | Saldo que recebem | 79,820 | |
| | | <u>94,320</u> | <u>94,320</u> |
| 1916 Janeiro 8 | 1 gar. de pinga | 1,500 | |
| 21 | " | 1,500 | |
| | | 3,000 | |

Transf. a f. 65

Pedro Siqueira
(Moleiro)

| Datas | | | Debito | Credito |
|--|----|----------------------------|---------|---------|
| 1915 | | | | |
| Agosto | 20 | Transporte de casca nº 521 | 80,900 | |
| | 31 | Mo. Moisés | 4000 | |
| | " | 15.100 tijolos a 22ff | | 332.200 |
| | " | 1.900 telhas 32ff | | 60.000 |
| | " | Saldo que recebeu | 307.300 | |
| | | | 392.200 | 392.200 |
| <u>Diferença em lançamento de t. has</u> | | | | |
| | | | | 800 |
| Out. | 30 | 10 canos de lenha | 70.000 | |
| | 22 | " " lenha | 7.000 | |
| | 23 | 1 gancho pinga | 1.500 | |
| | 30 | Rateio Moisés | 5.000 | |
| | | Mo. Moisés | 4.000 | |
| | | 15.600 tijolos a 22x000 | | 343.200 |
| | | 1.900 telhas " 32x000 | | 60.800 |
| | | Saldo que recebeu | 317.300 | |
| | | | 400.800 | 404.800 |
| Nov. | 13 | 1/2 de café | 3.000 | |
| | 22 | 1 gancho de pinga | 1.500 | |
| | " | 10 canos de lenha | 70.000 | |
| | 31 | Mo. Moisés | 4.000 | |
| | | 15.400 tijolos a 22x000 | | 338.800 |
| | | 1.900 telhas a 32x000 | | 60.800 |
| | | Saldo que recebeu | 321.100 | |
| | | | 399.600 | 399.600 |
| 1916 | | | | |
| Janeiro | 1 | 2 lbs de carne | 1.200 | |
| | 17 | 1 gancho " pinga | 1.500 | |
| Fev. | 16 | " " " | 1.500 | |
| | " | 11 canos de lenha | 99.000 | |
| | 22 | concreto de canoa | 13.000 | |
| | 29 | 15.400 tijolos a 22x | | 338.800 |
| | | 1.900 telhas a 32x | | 60.800 |
| | | Mo. Moisés | 4.000 | |
| | | Saldo que recebeu | 301.400 | |
| | | | 399.600 | 399.600 |

José Madeira
Camarada

| Datas | | | Debito | Credito |
|----------|----|--|--------|---------|
| 1915 | | | | |
| Agosto | 22 | 1/2 de carne gafa | 3.000 | |
| | | 10 litros de fuba | 600 | |
| | | 4 litros de leite | 2.400 | |
| | 29 | " " " | 180 | |
| | 31 | Mo. Moisés | 2.000 | |
| | | 334 dias de 1º a 2º for | | 24.125 |
| | | Mo. Moisés " 2º | | 1.500 |
| | | Saldo que recebeu | 55.625 | |
| | | | 65.425 | 65.425 |
| Setembro | 11 | 4 kilos carne | 2.400 | |
| | 11 | 10 l. fuba | 600 | |
| | 17 | 2 H. carne | 1.200 | |
| | 25 | 10 l. fuba | 600 | |
| | 30 | Mo. Moisés | 2.000 | |
| | | 24 dias de 1º a 2º for | | 64.800 |
| | | 4% horas " a 200 | | 1.500 |
| | | Saldo que recebeu | 59.500 | |
| | | | 66.300 | 66.300 |
| Out. | 1 | 3 H. carne | 1.800 | |
| | " | 8 H. carne | 1.800 | |
| | 22 | 2 H. carne | 1.800 | |
| | 23 | 10 l. fuba | 600 | |
| | 30 | 24 dias e 5% horas de 1º a 2º for | | 65.900 |
| | | Rateio Moisés | 5.000 | |
| | | Mo. Moisés | 2.000 | |
| | | Saldo que recebeu | 52.900 | |
| | | | 65.900 | 65.900 |
| Nov. | 12 | 4 lbs. carne | 2.400 | |
| | " | 13 10 l. fuba | 800 | |
| | 17 | 1 macedo | 3.000 | |
| | " | 27 10 l. fuba | 800 | |
| | 30 | Mo. Moisés | 2.000 | |
| | | 13/4 dias de 1º a 2º for e 9% horas a 2700 | | 58.775 |
| | | Saldo que recebeu | 49.775 | |
| | | | 58.775 | 58.775 |

Antonio Miranda
(Carreiro)

| Datas | | Debito | Credito |
|----------|----|--------|---------|
| 1915 | | | |
| Agosto | 22 | 1500 | |
| " | " | 1500 | |
| " | " | 2400 | |
| 29 | 4 | 2400 | |
| " | " | 1500 | |
| 31 | 26 | 2500 | |
| " | " | 2000 | |
| | 25 | | 7000 |
| | 15 | | 3000 |
| | | | 18000 |
| | | | 18000 |
| | | | 18000 |
| | | 100000 | |
| | | 127200 | 127200 |
| Setembro | 11 | 4000 | |
| " | " | 900 | |
| " | " | 1500 | |
| 11 | 20 | 1200 | |
| " | " | 1500 | |
| 19 | 10 | 600 | |
| " | " | 1500 | |
| 25 | 1 | 1500 | |
| " | " | 600 | |
| 30 | | 2000 | |
| " | " | 2500 | |
| | 25 | | 67500 |
| | 1 | | 200 |
| | | | 16950 |
| | | | 17400 |
| | | | 16950 |
| | | 96200 | |
| | | 119000 | 119000 |
| Out. | 1 | 600 | |
| " | 2 | 1500 | |
| | | 2100 | |

Transp. a p. 224

João Amadeu
Colares

| Datas | | Debito | Credito |
|----------|----|--------|---------|
| 1915 | | | |
| Agosto | 22 | 8200 | 9400 |
| " | " | 1200 | |
| 29 | 3 | 1200 | |
| 31 | | 4000 | |
| " | " | 5000 | |
| | | | 121800 |
| | | | 44500 |
| | | | 300 |
| | | 157400 | |
| | | 177000 | 177000 |
| Setembro | 11 | 1200 | |
| " | 11 | 1800 | |
| " | " | 1500 | |
| 18 | 15 | 2400 | |
| | | | 539500 |
| Out. | 1 | 1200 | |
| " | 2 | 1500 | |
| " | " | | 38000 |
| 8 | 2 | 1200 | |
| 16 | 1 | 1500 | |
| 22 | 22 | 1500 | |
| 30 | 11 | | 22000 |
| | | 5000 | |
| | | 4000 | |
| | | 5000 | |
| | | 541400 | |
| | | 599500 | 599500 |
| Nov. | 1 | | 11500 |
| " | 6 | 1500 | |
| " | 27 | 1500 | |
| Dez. | 18 | 1000 | |
| " | 31 | 1500 | |
| | | 5500 | 4500 |

Transp. a p. 14

Jose da Cruz
Camada

| Datas | | Debito | Credito |
|-----------|--------------------------|--------|---------|
| 1911 | | | |
| Agosto 15 | Transporte dos f. n.º 75 | 54500 | |
| 22 | 1 garrafa de pinga | 1500 | |
| 20 | 20 litros de feijão | 1200 | |
| | 3 kilos de toucinho | 2400 | |
| | 2 1/2 " carne | 1500 | |
| 29 | 3/4 " " | 2400 | |
| | 20 litros de feijão | 1200 | |
| | 1 garrafa pinga | 1500 | |
| 31 | M. Medica | 2000 | |
| | M. Luz Eletica | 2500 | |
| | 27 dias de Sr. a 2500 | | 67500 |
| | 4% horas " 200 | | 900 |
| | Balanço | | 135 |
| | | 70410 | 70410 |
| 765 | Saldo a favor | 135 | |
| 11 | 3 kilos carne | 1800 | |
| | generos no S. Vargas | 15000 | |
| " | 20 litros feijão | 1200 | |
| " | 1 garrafa pinga | 1500 | |
| 10 | 4 K. toucinho | 4800 | |
| 11 | 20 l. feijão | 1200 | |
| " | 1 gar. pinga | 1500 | |
| 15 | Ordem p. a Casa Nova | 15000 | |
| 18 | 3 K. carne | 1800 | |
| " | 20 l. feijão | 1200 | |
| " | 1 gar. pinga | 1500 | |
| 24 | 2 K. toucinho | 3000 | |
| | banha | 3000 | |
| 25 | 1 gar. pinga | 1500 | |
| | 20 l. feijão | 1200 | |
| | M. Medica e Luz | 4500 | |
| | 24 dias de Sr. a 2500 | | 60000 |
| | 7% horas " 200 | | 1500 |
| | Saldo que recebem | 1665 | |
| | | 61500 | 61500 |

Emilio Cruz 1º

| Datas | | Debito | Credito |
|-----------|---|--------|---------|
| 1911 | | | |
| Agosto 22 | Transporte dos f. n.º 24 | 179850 | 600 |
| | 3 kilos de carne | 1800 | |
| 29 | 4/4 " " | 2400 | |
| | 25 litros de feijão | 1500 | |
| 31 | M. Medica | 2000 | |
| | M. Luz Eletica | 2500 | |
| | Sr. Cadena | | 65000 |
| | Luz Eletica debitada por | | |
| | Bengalia " " | | 2500 |
| | 4% horas de Sr. a 200 | | 900 |
| | Debitado Ordens por | | |
| | Bengalia " " | 65000 | |
| | Balanço | | 185750 |
| | | 254750 | 254750 |
| 765 | Saldo a favor | 185750 | |
| 11 | 5 kilos carne porco | 6000 | |
| 7 | 1 ensada 3 libras | 3000 | |
| | 1/2 d. cafe | 3000 | |
| | 1 garrafa pinga | 1500 | |
| | em dinheiro | 45000 | |
| 10 | 6 K. toucinho | 7200 | |
| 14 | 3 K. carne porco | 3600 | |
| 20 | uma porca que comp. de Honorabilis Theo | 25000 | |
| 22 | 10 l. arroz em casa | 2000 | |
| 24 | 3 K. toucinho | 3600 | 55545 |
| 30 | 3697 Reiz de Cafe que cafiis a 15 reis | | |
| " | 445 alg. de Cafe que colheu a 500 reis | | 222500 |
| Out. 1 | 4% K. toucinho | 5400 | |
| 8 | 3 K. carne | 1800 | |
| 9 | 1 ensada | 2500 | |
| | 6 dias de Sr. em titulos | | 15000 |
| 15 | 3 K. toucinho | 3600 | |
| 22 | 3 " " | 3600 | |
| | | 302550 | 293045 |

Transp. e p. 255

Scardelato, Andre

| Datas | | Colono | Debito | Credito |
|----------|----|---------------------------------------|----------------|----------------|
| Agosto | 22 | Transporte dos fechos n. 364 | 114,000 | 100,000 |
| | 31 | M. Medica | 4000 | |
| | | " Luz Electrica | 5000 | |
| | | 7739 kg de cafe que trata 5a | | 116,085 |
| | | Café a 15 reis | | 60,500 |
| | | 364 dias de 1a a 2000 | | 3,200 |
| | | 11 Horas " 200 | | |
| | | Saldo que recebeu | 217,885 | |
| | | | <u>340,985</u> | <u>340,985</u> |
| Setembro | 4 | 4 Kilos carne | 2,400 | |
| | | Em dinheiro | 200,000 | |
| | 18 | 3% H. carne | 2,100 | |
| | | 1 ganafao pinga | 1,500 | |
| | | 45H alq. de cafe que colheu a socoris | | 177,000 |
| Out. | 1 | 3% carne | 2,100 | |
| | | 37 3/4 dias de 1oo e 4 horas | | 76,200 |
| | 9 | 2 ganafoes pinga | 3,000 | |
| | 22 | 5 H. carne | 3,000 | |
| | 30 | 13% dias de 1oo a 2000 | | 27,000 |
| | | Roteiro Medico | 5,000 | |
| | | M. Medica | 4,000 | |
| | | " Luz | 5,000 | |
| | | Saldo que recebeu | 352,200 | |
| | | | <u>580,300</u> | <u>580,300</u> |
| Nov. | 2 | 3 Ks. carne | 1,800 | |
| | 20 | 1 gan. pinga | 1,500 | |
| Dez. | 4 | 3 Ks. de carne | 1,800 | |
| | | 406 dias de 1oo a 2000 | | 81,000 |
| | 10 | 3% Ks. de carne | 2,100 | |
| | 11 | 1 gan. de pinga | 1,500 | |
| | 31 | 1 " " " | 1,500 | |
| | | 5 Ks. de carne em 25 | 3,000 | |
| | | 8746 kg de cafe que trata a 15 reis | | 131,190 |
| | | Transp. n. p. 25 | 13,200 | 212,190 |

Sebastião José Alves

| Datas | | Camara do | Debito | Credito |
|----------|----|--------------------------------|----------------|----------------|
| Agosto | 22 | francos de 56 | 26,700 | |
| | 29 | 3/2 litros de can | 1,500 | |
| | | 30 litros de febra | 1,800 | |
| | 31 | Luca de m. S. Margarita | 61,600 | |
| | | M. Medica | 2,000 | |
| | | " Luz Electrica | 2,500 | |
| | | 26% dias de 1a a 2500 | | 66,250 |
| | | 15% Horas " 200 | | 3,000 |
| | | 26% dias " 2500 | | 66,250 |
| | | 10 Horas " 200 | | 3,200 |
| | | Casa | 800 | |
| | | Luz | 2,500 | |
| | | Saldo que recebeu | 39,400 | |
| | | | <u>138,800</u> | <u>138,800</u> |
| Setembro | 4 | 4% Kilos carne de porco | 9,000 | |
| | 2 | " " " | 1,200 | |
| | 25 | litros febra | 1,500 | |
| | 11 | 25 " " | 1,500 | |
| | 18 | 1 H. carne | 600 | |
| | 25 | l. febra | 1,500 | |
| | 24 | 7% H. toucinho | 9,000 | |
| | 25 | 15 l. febra | 900 | |
| | 30 | M. Medica | 2,000 | |
| | | " Luz | 2,500 | |
| | 24 | dias 1oo a 2500 | | 60,000 |
| | | 7 horas " 200 | | 1,400 |
| | | Saldo que recebeu | 31,700 | |
| | | | <u>61,400</u> | <u>61,400</u> |
| Out. | 1 | 10 l. febra e mais mercadorias | 25,800 | |
| | 2 | 1/2 ad. cafe | 3,000 | |
| | 8 | 2% H. carne | 1,500 | |
| | 9 | 20 l. febra | 1,200 | |
| | | Transp. n. p. 25 | | 31,500 |

Felippe Campana

| Datas | Comunidade | Debito | Credito |
|-----------|--------------------------|--------|---------|
| 1915 | | | |
| Agosto 30 | 1 Cadueta | 1000 | |
| 31 | M. Medica | 2000 | |
| | 18 1/2 dias de l. a 2500 | | 46250 |
| | 4 1/2 horas " 200 | | 900 |
| | Saldo que recebe | 44450 | |
| | | 47150 | 47150 |
| Set. | | | |
| 7 | 1 foie | 4500 | |
| 15 | 1 enseadao | 3000 | |
| 18 | 1 1/2 H. carne | 1800 | |
| 30 | 25 1/4 dias de l. a 2500 | | 64375 |
| | 1 hora " 200 | | 1600 |
| | M. Medica | 2000 | |
| | Saldo que recebe | 54675 | |
| | | 65975 | 65975 |
| Nov. | | | |
| 1 | Remedio no Ferraz Ferraz | 900 | |

Manoel do Carmo

| Datas | Comunidade | Debito | Credito |
|-------------|-----------------------------------|--------|---------|
| 1915 | | | |
| Agosto 30 | 1 Cadueta | 1000 | |
| 31 | M. Medica | 2000 | |
| | 25 dias de l. a 2500 | | 62500 |
| | 18 1/2 horas " 200 | | 3600 |
| | Saldo que recebe | 63600 | |
| | | 65600 | 65600 |
| Setembro 18 | 1 l. pinça | 360 | |
| | M. Medica | 2000 | |
| | " luy | 2500 | |
| | 21 1/2 dias de l. a 2500 | | 53750 |
| | 9 1/2 horas " 200 | | 1900 |
| | Saldo que recebe | 50490 | |
| | | 55650 | 55650 |
| Out. | | | |
| 1 | luy elect. que foi out. p. engano | | 2500 |
| " | Remedio no Ferraz | 5000 | |
| 30 | 19 dias e 3 horas de l. a 2500 | | 48100 |
| " | Platão Medico | 5000 | |
| | M. Medica | 2000 | |
| | Saldo que recebe | 38600 | |
| | | 50600 | 50600 |
| Nov. | | | |
| 6 | 1 l. pinça | 360 | |
| " | 30 M. Medica | 2000 | |
| " | " luy | 2500 | |
| " | 30 23 dias de l. a 2500 | | 57500 |
| | Saldo que recebe | 52460 | |
| | | 57500 | 57500 |
| Dz. | | | |
| 4 | 1 l. de pinça | 360 | |
| 18 | 1 l. " " | 360 | |
| | M. Medica | 2000 | |
| | " luy arbitrario p. engano | | 2500 |
| | 23 dias de l. a 2500 | | 57500 |
| | Saldo que recebe | 54280 | |
| | | 59280 | 59280 |

Jose, Mendureira

| Datas | Camurada | Debito | Credito |
|--------------------------|---|---------------|---------------|
| Domingos Bertanha | | | |
| Agosto 29 | Transporte dos folhos 347 | 88375 | |
| | 1 litro de pinga | 360 | |
| 31 | M. Medeiros | 4000 | |
| | 3596 Kg de cafe que trata 5 ^{ta} | | |
| | Paiza | | 57890 |
| | M. Sim de Sr a 2500 | | 36250 |
| | 6 ^{ta} Horas 200 | | 1300 |
| | Balanco | | 2295 |
| | | <u>92735</u> | <u>92735</u> |
| Set. 4 | Saldo a favor | 2295 | |
| 11 | 3 Kilos carne porco | 3600 | |
| " | 1 galafao pinga | 1500 | |
| | Em dinheiro | | 60000 |
| 11 | 1 garrafao pinga - 1 litro - | 0360 | |
| 18 | 2 l. pinga | 420 | |
| 20 | 1 fave | 4000 | |
| | 69 kg. de cafe que colheu a 50000 | | 34500 |
| 25 | 1 litro pinga | 1500 | |
| " | 10 " fuba | 600 | |
| 30 | 20 dias de tao a 2500 | | 50000 |
| | 5 ^{ta} horas | | 1100 |
| Out. 2 | 1 l. pinga | 360 | |
| 8 | 2 K. carne | 1200 | |
| 9 | 20 l. fuba | 1200 | |
| 9 | 1 l. pinga | 360 | |
| 15 | 2 K. toucinho | 2400 | |
| 16 | 1 garra pinga - 1 litro - | 360 | |
| " | 20 l. fuba | 1200 | |
| " | 1/2 d. cafe | 3000 | |
| 30 | Rateio Medico e M. Medico | 9000 | |
| | 14 dias e 3 horas de tao a 2500 | | 35600 |
| | Saldo que recebeu | | 26545 |
| | | <u>121200</u> | <u>121200</u> |

Jose Ferrinho

| Datas | | Debito | Credito |
|-------------|--|--------|---------------|
| 1915 | | | |
| Agosto 29 | Transporte dos folhos 347 | 2400 | |
| 31 | M. Medeiros | 3000 | |
| | 79 Carros de caunas que custam 2500 | | 197500 |
| | Saldo que recebeu | | 193100 |
| | | | <u>197500</u> |
| Set. 30 | M. Medeiros | 2000 | |
| | 128 carros caunas que custam a 2500 | | 320000 |
| | Saldo que recebeu | | 318000 |
| | | | <u>320000</u> |
| Out. 1 | 2 garra pinga não ad. por engom | 3000 | |
| " | 9 25 l. fuba | 1500 | |
| " | 1 garra pinga | 1500 | |
| " | 30 Rateio Medico | 5000 | |
| | M. Medico | 2000 | |
| | 77 carros de caunas que custam a 2500 | | 197500 |
| | Saldo que recebeu | | 149500 |
| | | | <u>192500</u> |
| Nov. 6 | 1 garra pinga | 1500 | |
| " | 20 l. fuba | 1600 | |
| " | 13 1 garra pinga | 1500 | |
| " | 27 10 l. fuba | 800 | |
| " | 1 garra pinga | 1500 | |
| " | 30 M. Medico | 2000 | |
| | 141 carros de caunas a 2500 | | 352500 |
| | Saldo que recebeu | | 343600 |
| | | | <u>352500</u> |
| Dez. 4 | 20 l. de fuba | 1600 | |
| 31 | M. Medico | 2000 | |
| | 163 ¹ / ₂ carros de caunas que custam a 2500 | | 408750 |
| | Saldo que recebeu | | 405150 |
| | | | <u>408750</u> |
| 1916 | | | |
| Jan. 14 | 1 garra pinga | 1500 | |
| 21 | 20 l. fuba | 2000 | |
| | Transporte a p. 89 | 3500 | |

Antonio Pires

| Datas | | Debito | Credito |
|------------|------------------------|--------|---------|
| 1915 | | | |
| Agosto 31 | Tranporte de f. no 54 | 2700 | 63450 |
| " | 16 dias de f. a 2700 | | 70200 |
| " | 18 Horas " 200 | | 3600 |
| " | 27/4 dia " 2000 | | 55000 |
| " | 14 Horas " 200 | | 2800 |
| | Ordem de ch. Napolitan | | 18000 |
| | Leite | 2500 | |
| | Prémio de seguro | 5000 | |
| | Saldo que recebeu | 178350 | |
| | | 213050 | 213050 |
| Setembro 4 | 3 kilos carne | 1800 | |
| " | 10 7/8 " toucinho | 9000 | |
| " | 11 7/8 ad. café | 3000 | |
| " | 1 ganafas pinga | 1500 | |
| " | 18 3/4 H. carne | 2100 | |
| " | 10 l. fuba | 600 | |
| " | 1 carro lenha | 8000 | |
| " | 30 H. Medicina | 2000 | |
| " | " Luz | 2500 | |
| " | 22/4 dias de f. a 2700 | | 60075 |
| " | 25/4 " " " " | | 68175 |
| " | 2 horas " 200 | | 500 |
| " | 26 dias Oleyario 2000 | | 52000 |
| " | 8 horas " 200 | | 1600 |
| " | 27/4 Napolitan | | 16950 |
| " | Leite | 2500 | |
| " | Saldo que recebeu | 166300 | |
| | | 199500 | 199300 |
| Out. | 1 11 H. toucinho | 13200 | |
| " | 6 1 chamado medico | 5000 | |
| " | 8 3 H. carne | 1800 | |
| " | 9 10 l. fuba | 600 | |
| " | 15 2 Rs. Toucinho | 2400 | |
| | Transp. a pag. 234 | 23000 | |

Benedicto Ferreira das Neves

| Datas | | Debito | Credito |
|-------------|-------------------------------|--------|---------|
| 1915 | | | |
| Agosto 31 | Tranporte de f. no 388 | 26200 | |
| " | Ho Luz Electrica | 250 | |
| " | 27 dias de f. a 2500 | | 67500 |
| " | 6 Horas " 200 | | 1200 |
| | Saldo que recebeu | 40000 | |
| | | 68700 | 68700 |
| Setembro 11 | 5 kilos carne porco | 6000 | |
| " | 11 1 garr. pinga | 1500 | |
| " | 20 1 viagem madeira | 3000 | |
| " | 30 H. Medicina | 2000 | |
| " | " Luz | 2500 | |
| " | 23/4 de f. a 2500 | | 59375 |
| " | 2 1/2 horas " 200 | | 500 |
| | Saldo que recebeu | 44875 | |
| | | 59875 | 59875 |
| Out. | 2 1 garr. pinga | 1500 | |
| " | 8 2 H. toucinho | 2400 | |
| " | 9 1/2 ad. café | 3000 | |
| " | 16 1 ganafas pinga | 1500 | |
| " | 27 10 l. fuba | 600 | |
| " | 30 24 dias e 24 h. de servico | | 60500 |
| " | Ratão Medicina | 5000 | |
| " | H. Medicina | 2000 | |
| " | " Luz | 2500 | |
| | Saldo que recebeu | 42000 | |
| | | 60500 | 60500 |
| Nov. | 6 1 garr. pinga | 1500 | |
| " | 13 1 " " | 1500 | |
| " | 10 l. fuba | 800 | |
| " | 20 1/2 ad. de café | 3000 | |
| " | 27 10 l. fuba | 800 | |
| " | " 1 garr. pinga | 1500 | |
| " | 30 H. Medicina | 2000 | |
| | Transp. de f. 284 | 11100 | |

Luiz Augustinho

| Datas | | Debito | Credito |
|-----------|---------------------------|--------|---------|
| 1911 | | | |
| Agosto 31 | Transporte de f. n. 41 | 48450 | |
| | M. Machado | 2000 | |
| | M. Luz Eltaca | 2500 | |
| | Seu Ordenado | | 80000 |
| | 23 1/4 dias de Sr. a 1200 | | 29700 |
| | 4 1/2 Horas .. 100 | | 1100 |
| | Saldo que recebeu | 57200 | |
| | | 110150 | 110150 |
| Setembro | | | |
| 4 | 2 1/2 Kilos carne | 1500 | |
| " | 30 litros fuba | 1800 | |
| " | 1 garrafa pinga | 1500 | |
| 9 | Em dinheiro | 50000 | |
| 11 | 30 l. fuba | 1800 | |
| 18 | 30 .. | 1800 | |
| " | 1 gar. pinga | 1500 | |
| 25 | 30 l. fuba | 1800 | |
| 30 | M. Medeiros | 2000 | |
| | " Luz | 2500 | |
| | 4 ordenado | | 80000 |
| | Saldo que recebeu | 13800 | |
| | | 80000 | 80000 |
| Out. | | | |
| 1 | 2 1/2 K carne | 1500 | |
| " | 30 l. fuba | 1800 | |
| " | 2 1/2 ad. cafe | 3000 | |
| " | 1 gar. pinga | 1500 | |
| 8 | 3 1/2 K. carne | 2100 | |
| 9 | 30 l. fuba | 1800 | |
| 16 | 1 gar. pinga | 1500 | |
| " | 30 l. fuba | 1800 | |
| 17 | em dinheiro | 50000 | |
| 22 | 1/2 K. figado | 300 | |
| 23 | 30 l. fuba | 1800 | |
| 24 | 1 enxada | 2500 | |
| 29 | 30 l. fuba | 1800 | |
| | Transf. p. 255 | 41600 | |

Laurindo Rodrigues

| Datas | | Debito | Credito |
|-----------|---------------------------|--------|---------|
| 1911 | | | |
| Agosto 31 | Transporte de f. n. 89 | 83000 | |
| | 23 1/4 dias de Sr. a 2500 | | 59375 |
| | 4 1/2 Horas .. 200 | | 900 |
| | 2 1/4 dias de Sr. a 2000 | | 50000 |
| | 15 Horas .. 200 | | 10000 |
| | Saldo que recebeu | 32235 | |
| | | 115275 | 115275 |
| Setembro | | | |
| 4 | 4 Kilos carne de porco | 4800 | |
| | generos no S. Vargas | 30000 | |
| " | 1 ad. cafe | 3000 | |
| " | 1 garrafa pinga | 1500 | |
| 9 | 1 litro pinga | 360 | |
| 10 | 3 1/2 K. toucinho | 4200 | |
| 11 | 20 l. fuba | 1200 | |
| 12 | ordem para Casa Nova | 10000 | |
| 13 | uma enxada | 3000 | |
| 14 | 3 K. toucinho | 3600 | |
| 18 | 10 l. fuba | 600 | |
| " | 1 .. pinga | 360 | |
| " | ordem p. a Casa Nova | 10000 | |
| 24 | 3 1/2 K. toucinho | 4200 | |
| " | ordem no S. Vargas | 15000 | |
| 25 | 10 l. fuba | 600 | |
| | M. Medeiros | 2000 | |
| | 21 1/4 dias de Sr. a 2500 | | 54375 |
| | 8 hora | | 200 |
| | 22 1/4 dias .. | | 2000 |
| | 3 horas | | 200 |
| | Saldo que recebeu | 6655 | |
| | | 101075 | 101075 |
| Out. | | | |
| 1 | 3 K. toucinho | 3600 | |
| " | 4 1/2 .. carne | 2700 | |
| " | 20 l. fuba | 1200 | |
| | Transf. p. 220 | 7500 | |

Segundo Campanha

| Datas | | Debito | Credito |
|-----------|--|------------------------|------------------------|
| 1915 | | | |
| Agosto 31 | Resumo do f.º 15 17 Horas " Sr. a 1200 Saldo que recebem | 9000 65950 74950 | 71550 3400 74950 |
| Sett. | 4 10 litros fuba | 600 | |
| " | 10 5k K. toucinho | 6600 | |
| " | 11 10 l. fuba | 600 | |
| " | 18 10 l. fuba | 600 | |
| " | 20 Multa por não cumprir com 4 dias | 5000 | |
| " | 25 10 l. fuba | 600 | |
| " | 30 M. Medicis | 2000 | |
| " | " Luz | 2500 | |
| " | 25 3/4 dias de fee a 2700 | | 69525 |
| " | 14 horas | | 2800 |
| " | Saldo que recebem | 53825 | |
| | | 72325 | 72325 |
| Out. | 1 10 l. fuba | 600 | |
| " | 9 10 l. fuba | 600 | |
| " | 16 10 l. " | 600 | |
| " | 29 10 l. fuba | 600 | |
| " | 30 23 1/4 dias e 6 1/2 horas de fee a 2700 | | 64750 |
| " | Proteo Medicis | 5000 | |
| " | M. Medicis | 2000 | |
| " | " Luz | 2500 | |
| " | Saldo que recebem | 52850 | |
| | | 64750 | 64750 |
| Nov. | 12 5 ps. carne | 2000 | |
| " | 13 10 l. fuba | 800 | |
| " | 20 10 l. " | 800 | |
| " | 30 M. Medicis | 2000 | |
| " | " Luz | 2500 | |
| " | 24 1/4 dias de fee a 2700 | | 66150 |
| " | Saldo que recebem | 54050 | |
| | | 66150 | 66150 |

Antonio Magatti

| Datas | | Debito | Credito |
|-----------|---|--------------------------------|---------|
| 1915 | | | |
| Agosto 31 | Resumo do f.º 400 M. Luz Eletreca 25 3/4 dias de fee a 5000 1 Hora " " | 22900 2500 138950 500 | |
| " | Saldo que recebem | 99850 | |
| | | 139950 | 139950 |
| Sett. | 6 1 recado telefonico | 1000 | |
| " | 18 3 K. carne | 1800 | |
| " | 1 ganofas pinga | 1500 | |
| " | leite | 5000 | |
| " | M. Medicis | 2000 | |
| " | " Luz | 2500 | |
| " | 24 3/4 dias de fee a 5000 | | 123750 |
| " | Saldo que recebem | 109950 | |
| | | 123750 | 123750 |
| Out. | 5 1 gan. pinga | 1500 | |
| " | 16 1 " " | 1500 | |
| " | 22 4 K. carne | 2400 | |
| " | 30 26 dias e 1 hora de fee a 5000 | | 130500 |
| " | Proteo Medicis | 5000 | |
| " | M. Medicis | 2000 | |
| " | " Luz | 2500 | |
| " | Saldo que recebem | 115600 | |
| | | 130500 | 130500 |
| Nov. | 6 1 carne lenha | 8000 | |
| " | " 1 gan. pinga | 1500 | |
| " | 12 4 ps. carne | 2400 | |
| " | 15 1/2 ad. cafe | 3000 | |
| " | 20 1 gan. pinga | 1500 | |
| " | 27 10 l. fuba | 800 | |
| " | 30 M. Medicis e Luz | 4500 | |
| " | 24 1/4 dias de fee a 5000 | | 139500 |
| " | Saldo que recebem | 100800 | |
| | | 122500 | 122500 |

pro Margarida G. Ross

| Datas 1915 | Coloza | Debito | Credito |
|----------------|--|----------------|------------------------|
| Agosto 31 | Exemplos de Fr. de São de Moraes de São a São Balanc | 89 440 | 87 065 400 1 975 |
| | | 89 440 | 89 440 |
| Setembro 1 | Saldo a nosso favor Em dinheiro | 1 975 | |
| | 420 alg. de café que colheu a 500 reis | | 360 000 |
| 25 | 1 l. pinga | 0 360 | |
| Out. 1 | 3 dias e 4 horas de lco. | | 6 800 |
| " 9 | 1 l. pinga | 360 | |
| " 23 | 1 l. pinga | 360 | |
| " 30 | Rateio Medicis | 5 000 | |
| " | M. Medicis | 4 000 | |
| | Saldo que recebem | 284 745 | |
| | | 366 800 | 366 800 |
| Nov. 13 | 1 l. pinga | 360 | |
| " 20 | 1 " " | 360 | |
| Dez. 4 | 1 garrafão de pinga | 1 500 | |
| | 4631 kg de café que trata a 15 reis M. Medicis | | 69 465 4 000 |
| | Saldo que recebem | 63 245 | |
| | | 69 465 | 69 465 |
| 1916 Jan. 8 | 20 ls. de fubá | 2 000 | |
| Fev. 29 | M. Medicis Luz. de camêlta | 4 000 5 000 | |
| | 4631 kg de café que trata a 15 reis | | 69 465 |
| | Saldo que recebem | 58 465 | |
| | | 69 465 | 69 465 |
| Março 4 | 1 l. de pinga | 500 | |
| Abril 7 | de benefício de amor | 400 | |
| " 30 | M. Medicis | 4 000 | |
| | 4631 kg de café que trata a 15 reis | | 69 465 |
| | Saldo que recebem | 64 565 | |
| | | 69 465 | 69 465 |

Fachina Primo

| Datas 1915 | Coloza | Debito | Credito |
|------------|-----------------------------------|---------|---------|
| Agosto 29 | Exemplos de Fr. de São | 218 560 | |
| 31 | M. Medicis | 400 | |
| | 5552 kg de café que trata a 500 | | 83 280 |
| | Caixa de 15 reis | | 1 000 |
| | de São de São a 24 | | 200 |
| | M. Medicis de São a 200 | | 137 380 |
| | Balanc | 222 560 | 222 560 |
| 765 | Saldo a favor | 137 380 | |
| " 4 | 2 Kilos carne | 1 200 | |
| " | 1 garrafão pinga | 1 500 | |
| " | em dinheiro | 80 000 | |
| " 10 | 1 gar. pinga | 1 500 | |
| " 18 | 1 " " | 1 500 | |
| | 554 alg. de café que colheu a 500 | | 274 000 |
| 25 | 1 garrafão pinga | 1 500 | |
| Out. 1 | 3% K. carne - toucinho | 4 200 | |
| " 2 | 1/2 ad. café | 3 000 | |
| " | 2 garrafões pinga | 3 000 | |
| " 8 | 2% K. toucinho | 3 000 | |
| " | 3 K. carne | 1 800 | |
| " 9 | 1 gar. pinga | 1 500 | |
| | 1 dia de lco em Setembro | | 2 000 |
| " 15 | 3 K. toucinho | 3 600 | |
| " 16 | 1 garrafão pinga | 1 500 | |
| " 22 | 5 Kilos toucinho | 6 000 | |
| " | 3 K. carne | 1 800 | |
| " 23 | 1 gar. pinga | 1 500 | |
| " 29 | 2 Ks. toucinho | 2 400 | |
| " | 3 l. pinga | 2 880 | |
| " 30 | 10 dias de lco a 2000 | | 20 000 |
| | Rateio e M. Medicis | 9 000 | |
| | Saldo que recebem | 29 240 | |
| | | 299 000 | 299 000 |

Petro Scheerlin

| Datas | Camorada (Santos) | Debito | Credito |
|-------------|---------------------------------------|--------------|--------------|
| 1915 | | | |
| Agosto 29 | Pagamento de f. no 339 | 5400 | |
| 31 | M. Medeiros | 2000 | |
| | 1/4 l. de pinga | 800 | |
| | 2 1/4 dias de f. a 2500 | | 68125 |
| | Saldo que recebem | 59925 | |
| | | <u>68125</u> | <u>68125</u> |
| Setembro 11 | 2 kilos carne | 1200 | |
| " 10 | 5 " toucinho | 6000 | |
| " 71 | 1 d. de café | 3000 | |
| " 18 | 2 K. carne | 1200 | |
| | 2 l. pinga | 1000 | |
| | M. Medeiros | 2000 | |
| | 28 dias f. a 2500 | | 70000 |
| | Saldo que recebem | 55600 | |
| | | <u>70000</u> | <u>70000</u> |
| Out. 16 | 1 gan. pinga | 1500 | |
| " 29 | 1 gan. pinga | 1500 | |
| " " | 1/2 d. de café | 3000 | |
| Nov. 13 | 1 l. pinga | 360 | |
| " 26 | 2 Ks. carne | 1200 | |
| " 27 | 15 lb. fuba | 1200 | |
| Dez. 4 | 1 l. pinga | 360 | |
| " " | 15 lb. de fuba | 1200 | |
| " " | 15 lb. " " | 1200 | |
| " " | 1/2 d. de café | 3000 | |
| " 19 | 15 lb. de fuba | 1500 | |
| " 24 | 15 " " " | 1500 | |
| " 31 | 15 " " " | 1500 | |
| | 4988 pag. de café que trata a 15 reis | | 67470 |
| | M. Medeiros | 4000 | |
| | Saldo que recebem | 44450 | |
| | | <u>67470</u> | <u>67470</u> |
| 1916 | | | |
| Jan. 8 | 15 lb. de fuba | 1500 | |
| " 15 | 15 " " " | 1500 | |
| | | 3000 | |

Transf. a p. 59

Manoel Gomes de Pinho

| Datas | Colono | Debito | Credito |
|-------------|---------------------------------------|----------------|----------------|
| 1915 | | | |
| Agosto 31 | Pagamento de f. no 315 | 25700 | 152105 |
| | 44 dias de f. a 2000 | | 88000 |
| | Saldo que recebem | 211405 | |
| | | <u>240105</u> | <u>240105</u> |
| Setembro 18 | 2 K. carne | 1200 | |
| " 30 | 60 1/4 dias de f. a 2000 | | 120500 |
| | 1 viagem de canoas | 2000 | |
| | 20 l. pinga | 8000 | |
| Out. 8 | 4 K. carne | 2400 | |
| | 1617 arrobas de café que colheu | | 808500 |
| | 53 1/2 dias de f. a 2000 | | 106000 |
| | 20 l. pinga | 8000 | |
| | 1 ganofaço | 1500 | |
| | 30 Placido Medeiros | 3000 | |
| | M. Medeiros | 4000 | |
| | Saldo que recebem | 1001900 | |
| | | <u>1035000</u> | <u>1035000</u> |
| Nov. 12 | 4 Ks. carne | 2400 | |
| | 60 1/4 de f. a 2000 | | 121500 |
| | 2 ganofaços pinga | 3000 | |
| Dez. 25 | 3 Ks. de carne | 1800 | |
| " 31 | 7107 pag. de café que trata a 15 reis | | 106605 |
| | 66 1/2 dias de f. a 2000 | | 133000 |
| | 30 lb. " pinga | 12000 | |
| | M. Medeiros | 2000 | |
| | Saldo que recebem | 339905 | |
| | | <u>361105</u> | <u>361105</u> |
| 1916 | | | |
| Jan. 22 | 3 Ks. de carne | 1800 | |
| " 29 | 1 d. de café | 6000 | |
| " 31 | 20 lb. e 1 gan. de pinga | 9500 | |
| Fev. 29 | 10 lb. e 1 gan. " " | 5500 | |
| | 7107 pag. de café que trata a 15 reis | | 106605 |
| | Saldo que recebem | 83805 | |
| | | <u>106605</u> | <u>106605</u> |

Jornal de Oliveira

| Datas | Comarcada (Saldo) | Debito | Credito |
|-----------|-------------------|--------------|--------------|
| 1915 | | | |
| Agosto 31 | 1 Caixa de notas | 1000 | |
| | Seus Obeduados | | 15000 |
| | Saldo que se tem | 14000 | |
| | | <u>15000</u> | <u>15000</u> |

Delizino da Cruz

| Datas | Coloer | Debito | Credito |
|-----------|--|---------------|------------------|
| 1915 | | | |
| Agosto 29 | Transferente do fº nº 21 | 336410 | 1400 |
| 31 | M. Medica | 4000 | |
| | 5309 Kg de café que trata 5º | | 80535 |
| | Quipa a 15 d | | 400 |
| | 2 Meses de Am. a 200 | | 258075 |
| | Balance | | <u>340110</u> |
| | | <u>340110</u> | |
| 765 | Saldo a n/ favor | | 258075 |
| H | 74 Kilos camb pouco | 9000 | |
| | generos no S. Vargas | 35000 | |
| 6 | 1 enxorda | 3000 | |
| 11 | 1 l. de café | 3000 | |
| | 1 garrapoa pingos | 1500 | |
| 15 | 1 enxorda | 2800 | |
| 17 | H K. toucinho | 4800 | |
| | 465 alg. de café que voltou a 500 reis | | 232500 |
| 24 | 5 K. toucinho | 6000 | |
| 25 | 11 l. pingos | 360 | |
| Out. 1 | 3 K. toucinho | 3600 | |
| | ordem p. a Casa Nova | 40000 | |
| 8 | 3 1/2 K. toucinho | 4200 | |
| | 3 1/2 K. toucinho | 4200 | |
| 9 | 1 garr. pingos | 1500 | |
| 15 | 4 Ks. toucinho | 4800 | |
| 22 | 3 " " | 3600 | |
| 29 | 3 1/2 " toucinho | 4200 | |
| | 20 l. fute | 1200 | |
| 30 | Natis Medico | 5000 | |
| | M. Medica | 4000 | |
| | Balance | | 167335 |
| | | <u>399835</u> | <u>399835</u> |
| Nov. 1 | Saldo a n/ favor | | 167335 |
| 3 | ordem a Casa Nova | 30000 | |
| | | | 197335 |
| | | | Transfer. p. 264 |

Giacomo Chinolatto

| Datas | Coloer | Debito | Credito |
|-------------|--|---------|---------|
| 1915 | | | |
| Agosto 31 | Tranporte das f. n. 289 | 4000 | 117.400 |
| | M. Medeiros | 5000 | |
| | " Luz Electrica | | |
| | 7441 kg de cafe que trata 5 ^o Capa alta | | 111.615 |
| | Saldo que recebeu | 220.315 | |
| | | 229.315 | 229.315 |
| Setembro 20 | 1066 alg. de cafe que colheu a 500 reis | | 533.000 |
| Out. 1 | 29 1/4 dias e 8 horas de tao | | 60.100 |
| " 30 | 26 dias de tao a 2000 | | 52.000 |
| " | M. Medeiros | 5.000 | |
| " | " Luz | 4.000 | |
| " | " Luz | 5.000 | |
| " | Saldo que recebeu | 631.100 | |
| | | 645.100 | 645.100 |
| | | | 46.000 |
| Dij. 1 | 23 dias de tao a 2000 | | 46.000 |
| | 8512 peq. de cafe que trata a 15 reis | | 127.680 |
| | 24 dias de tao a 2000 | | 48.000 |
| 31 | M. Medeiros | 4.000 | |
| " | " Luz | 5.000 | |
| " | Saldo que recebeu | 312.680 | |
| | | 221.680 | 221.680 |
| 1916 | | | |
| Jan. 31 | 2574 dias de tao em janeiro e fevereiro | | 50.500 |
| Fev. 29 | 2374 dias de tao em fevereiro | | 47.500 |
| | M. Medeiros | 4.000 | |
| " | " Luz | 5.000 | |
| " | Luz. de camilho | 5.000 | |
| " | 8512 peq. de cafe que trata a 15 reis | | 127.680 |
| " | Saldo que recebeu | 211.680 | |
| | | 225.680 | 225.680 |
| | | | 56.000 |
| Mar. 31 | 28 dias de tao a 2000 | | 56.000 |
| Abril 11 | 2 vagens de mactico | 6.000 | |
| " 30 | 16 1/2 dias de tao a 2000 | | 33.000 |
| " | M. Medeiros | 4.000 | |
| | Tranporte a p. 182 | 10.000 | 89.000 |

Antonio Barboza

| Datas | Coloer | Debito | Credito |
|-------------|--|---------|---------|
| 1915 | | | |
| Agosto 31 | Tranporte das f. n. 289 | 157.639 | 55.800 |
| | Balauca | | 101.839 |
| | | 157.639 | 157.639 |
| 7 de Agosto | Saldo a favor | 101.839 | |
| " | Generos no S. Vargas | 25.000 | |
| " | 158 alg. de cafe que colheu a 500 reis | | 229.000 |
| 25 | 1 garofolo pinga | 1.500 | |
| Out. 1 | 1/2 dia de tao | | 1.000 |
| | ordem a' Casa Nova | 25.000 | |
| " 29 | 1 gan. pinga | 1.500 | |
| " | 10 l. fuba | 600 | |
| 30 | Provis. Medeiros | 5.000 | |
| " | M. Medeiros | 4.000 | |
| " | Saldo que recebeu | 65.561 | |
| | | 230.000 | 230.000 |
| Nov. 3 | ordem a' Casa Nova | 30.000 | |
| 20 | 1 l. pinga | 360 | |
| " 30 | 20 l. fuba | 1.600 | |
| " 27 | 1 l. pinga | 360 | |
| Dij. 4 | 1 M. de toninho | 1.200 | |
| " | 1 l. pinga | 360 | |
| " | 10 l. de fuba | 800 | |
| " 18 | 10 " " " | 1.000 | |
| " | 1 l. de pinga | 360 | |
| 31 | 1 gan. de " | 1.500 | |
| | 3720 peq. de cafe que trata a 15 reis | | 55.800 |
| " | M. Medeiros | 4.000 | |
| " | Saldo que recebeu | 14.260 | |
| | | 55.800 | 55.800 |
| Jan. 8 | 10 l. de fuba | 1.000 | |
| " 15 | 10 " " " | 1.000 | |
| Fev. 29 | ord. por ingans em tao | | 10.000 |
| | 3720 peq. de cafe que trata a 15 reis | | 55.800 |
| | Tranp. a p. 114 | 2.000 | 65.800 |

Antonio Narve

| Datas | Coloer | Debito | Credito |
|-----------|--|----------------|---------|
| 1915 | | | |
| Agosto 31 | Transporte ch. fe n° 65 5 1/8 kg de cafe que trata 50 Paeira a 15 r (Duplicata) Balanco | 288805 | 85770 |
| | | | 203035 |
| | | 288805 | 288805 |
| 7/8 | Saldo a favor | 203035 | |
| H | H. K. carne | 2400 | |
| " | 1 garofai pinga Em dinheiro | 1500 100000 | |
| 10 | H. K. toucinho | 4800 | |
| 11 | 1 gar. pinga | 1500 | |
| 18 | 1 " " | 1500 | |
| | 842 mtg. de cafe que trata = colheu a 500 r | | 421000 |
| 25 | 1 garofai pinga | 1500 | |
| Out. 1 | 3 K. toucinho | 3600 | |
| " 2 | 1 gar. pinga | 1500 | |
| 8 | 4 K. carne | 2400 | |
| " 9 | 1 garofai pinga | 1500 | |
| 15 | 6 K. toucinho | 7200 | |
| 16 | 1 gar. pinga | 1500 | |
| 22 | 4 K. carne | 2400 | |
| 23 | 1 gar. pinga | 1500 | |
| 29 | 1 " pinga | 1500 | |
| 30 | Hotel Medico | 5000 | |
| | H. Medico | 4000 | |
| | " Luz | 5000 | |
| | Saldo que receber | 67665 | |
| | | 491000 | 491000 |
| Nov. 6 | 1 gar. pinga | 1500 | |
| " 12 | 3 K. carne | 1800 | |
| " 13 | 1 gar. pinga | 1500 | |
| 19 | 4 kilos toucinho | 4800 | |
| | | 9600 | |

Transp. a p. 274

Pedro Soares

| Datas | Coloer | Debito | Credito |
|-------|--|--------|---------|
| 1915 | | | |
| 7/8 | Transporte ch. fe n° 65 | 117075 | |
| 7 | 294 Alqueires de cafe que colheu a 500 | | 147000 |
| 25 | Saldo que receber | 29025 | |
| | | 147000 | 147000 |

Ernesto Semarchi

| 1915 | | Debito | Credito |
|----------|--|---------|---------|
| Setembro | 4 1/2 Carne de porco a 1200 Em dinheiro | 54 600 | 200 000 |
| | 9 Beneficio de arroz | 1 000 | |
| Out. | 1 27 dias de fee a 2000 | | 54 000 |
| | 4 horas " " 200 | | 800 |
| " | 3 3/4 K. carne | 2 100 | |
| | 966 alg. de cafe que colheu a 500 us | | 483 000 |
| 16 | 2 alg. de arroz beneficiado | 1 000 | |
| " | em dinheiro | 50 000 | |
| " | 30 27 dias de fee a 2000 | | 54 000 |
| " | Platerio Medicos | 5 000 | |
| | Mo. Medicos | 4 000 | |
| | Saldo que recebeu | 244 100 | |
| | | 591 800 | 591 800 |
| Dez. | 1 24 dias de fee a 200 | | 48 000 |
| | 9701 pic de cafe que trata a 15 us | | 145 515 |
| | 24 dias de fee a 2000 | | 48 000 |
| 31 | Mo. Medicos | 4 000 | |
| | Saldo que recebeu | 237 515 | |
| | | 241 515 | 241 515 |
| 1916 | | | |
| Jan. | 31 25 3/4 dias de fee a 2000 | | 50 500 |
| Fev. | 29 22 3/4 " " " " | | 45 500 |
| | Proposta de cambio | 5 000 | |
| | Mo. Medicos | 4 000 | |
| | " Luz | 5 000 | |
| | 9701 pic de cafe que trata a 15 us | | 145 515 |
| | Saldo que recebeu | 224 515 | |
| | | 241 515 | 241 515 |
| Março | 31 Transferencia da conta de em por | 200 000 | |
| " | 19 dias de fee a 2000 | | 38 000 |
| Abril | 7 3 mangas de milho | 9 000 | |
| | 29 de beneficio de arroz | 1 000 | |
| 30 | 8 1/2 dias de fee a 2000 | | 17 000 |
| | Transp. 193 | 210 000 | 55 000 |

José Ferreira

| 1915 | | Debito | Credito |
|----------|-------------------------------|--------|---------|
| Setembro | 4 5 Kilos carne porco | 6 000 | |
| | beneficio arroz - 1 l. pingos | 360 | |
| 18 | 1/2 d. cafe | 3 000 | |
| | Mo. Medicos | 2 000 | |
| | " Luz | 2 500 | |
| | leite | 2 500 | |
| | 25 3/4 de servico a 2500 | | 643 75 |
| | 4 1/2 horas a 200 | | 1 500 |
| | Saldo que recebeu | 49 515 | |
| | | 65 875 | 65 875 |
| Out. | 1 2 K. carne | 1 200 | |
| " | 2 1 l. pingos | 360 | |
| | 8 1 fee | 1 000 | |
| 15 | 4 1/2 K. toucinho | 5 400 | |
| 22 | 2 K. carne | 1 200 | |
| 29 | 3 1/2 Ks. toucinho | 4 200 | |
| 30 | 26 dias a 2 1/2 h. fee a 2500 | | 65 500 |
| " | Platerio Medicos | 5 000 | |
| | Mo. Medicos | 2 000 | |
| | " Luz | 2 500 | |
| | Saldo que recebeu | 42 640 | |
| | | 65 500 | 65 500 |
| Nov. | 5 4 Kilos toucinho | 8 400 | |
| " | 6 1/2 d. cafe | 3 000 | |
| " | 1 l. pingos | 360 | |
| " | 12 1 K. carne | 600 | |
| " | 13 1 gan. pingos | 1 500 | |
| " | 26 2 Ks. carne | 1 200 | |
| 30 | Mo. Medicos | 2 000 | |
| | " Luz | 2 500 | |
| | leite | 5 000 | |
| | 24 dias de fee a 2500 | | 60 000 |
| | Saldo que recebeu | 35 440 | |
| | | 60 000 | 60 000 |

Antonio José Vicente

1915

| Datas | | Debito | Credito |
|----------|---------------------------------------|---------|---------|
| Setembro | Transporte pag 26 | 248 440 | |
| H 5 | 5 kilos de carne porco | 6 000 | |
| " | 1 garrafa pinga | 1 500 | |
| " 10 | 1/2 K. toucinho | 1 800 | |
| " 17 | 6 " " | 7 200 | |
| " 18 | 1 garrafa pinga | 1 500 | |
| | 693 alg. de café que colhem a 500reis | | 346 500 |
| Out. | 1 3/4 K. toucinho | 4 200 | |
| " 2 | 1 gar. pinga | 1 500 | |
| | 1 viagem sapé | 3 000 | |
| " 8 | 2 1/2 K. toucinho | 3 000 | |
| " 9 | 1/2 ad. café | 3 000 | |
| | 1 dia de fee em Setembro | | 2 000 |
| " 16 | 1 gar. pinga | 1 500 | |
| " | em dinheiro | 50 000 | |
| " 29 | 1 gar. pinga | 1 500 | |
| " 30 | 2 dias de fee a 2000 | | 4 000 |
| | Notas - Moedas | 5 000 | |
| | M. Moedas | 4 000 | |
| | Balanco | | 20 940 |
| | | 373 440 | 373 440 |
| Nov. | 1 Saldo a m/ favor | 20 940 | |
| " 13 | 1/2 ad. de café | 3 000 | |
| " 20 | 2 garrafas pinga | 3 000 | |
| " 26 | 2 Ks. carne | 1 200 | |
| " 27 | 2 gar. pinga | 3 000 | |
| Dez. | 4 " " | 1 500 | |
| " | 6 1/2 dias de fee a 2000 | | 13 500 |
| " 11 | 1/2 ad. de café | 3 000 | |
| " 17 | 1 viagem de lenha | 3 000 | |
| " 18 | 1 gar. pinga | 360 | |
| " 24 | 1/2 ad. de café | 3 000 | |
| " 31 | 1 gar. de pinga | 1 500 | |
| | Transf. a p. 22 | 43 500 | 13 500 |

Otto Wender

1915

| Datas | | Debito | Credito |
|----------|------------------------------------|--------|---------|
| Setembro | H 1 1/2 Kilo de carne | 1 800 | |
| " | 10 litros fuba | 600 | |
| " | 1 garrafa pinga | 1 500 | |
| " 11 | 10 l. fuba | 600 | |
| " | 1 gar. pinga | 1 500 | |
| " 18 | 2 1/2 K. carne | 1 500 | |
| " | 5 l. fuba | 300 | |
| " | 1 gar. pinga | 1 500 | |
| " 23 | 1 l. pinga | 360 | |
| " 24 | 1 K. toucinho | 1 200 | |
| " 25 | 1 gar. pinga | 1 500 | |
| " | 1/2 ad. de café | 3 000 | |
| " 27 | 1 carro lenha | 8 000 | |
| " 30 | Medias do. | 2 000 | |
| " | Luz elect. | 2 500 | |
| | 4 ordenados | | 75 000 |
| | saldo que recebem | 47 140 | |
| | | 75 000 | 75 000 |
| " | 24 dias de serviço de Hansell 2000 | | 48 000 |
| " | 9 1/2 horas 200 | | 1 900 |
| | locoo que recebem | 49 900 | |
| | | 49 900 | 49 900 |
| Out. | 1 1 livro | 1 500 | |
| " | 10 l. fuba | 600 | |
| " 2 | 2 gar. pinga | 3 000 | |
| " 6 | 1 chamado medico | 5 000 | |
| " 8 | 2 1/2 K. toucinho | 3 000 | |
| " 9 | 10 l. fuba | 600 | |
| " | 1 gar. pinga | 1 500 | |
| " 15 | 2 K. toucinho | 2 400 | |
| " 16 | 1 gar. pinga | 1 500 | |
| " | 10 l. fuba | 600 | |
| " 23 | 2 1/2 kilos toucinho | 3 000 | |
| | Transf. a pag. | 22 700 | |

V^a Meneguzzo Angela

1915

Passou para João Meneguzzo.

| Datas | | Debito | Credito |
|----------|--|---------|---------|
| Setembro | 11 2 Kilos carne | 1 200 | |
| | Com dinheiro | 100 000 | |
| " | 11 benefício de arroz | 7 000 | |
| " | 18 3/4 K. carne | 2 100 | |
| | 772 alg. de café que colheu a 500 reis | | 386 000 |
| Out. | 1 24 dias de lico a 2000 | | 54 800 |
| " | 8 3/4 K. carne | 2 100 | |
| " | 9 1 garrafa pingos | 1 500 | |
| " | 22 3 K. carne | 1 800 | |
| " | 30 24 dias de lico a 2000 | | 48 000 |
| | Platão Médico | 5 000 | |
| | Mo. Médica | 4 000 | |
| | " Luz | 5 000 | |
| | Saldo que recebeu | 365 100 | |
| | | 488 800 | 488 800 |
| Nov. | 12 3 Ks. carne | 1 800 | |
| Dez. | 4 1 K. de carne | 600 | |
| | 23 dias de lico a 2000 | | 46 000 |
| " | 10 10 Ks. de carne | 6 000 | |
| " | 31 1 gar. de pingos | 1 500 | |
| | 3 Ks. de carne em 25 | 1 800 | |
| | 7360 pej. de café que trata a 15 reis | | 110 400 |
| | 15 dias de lico a 2000 | | 30 000 |
| | Mo. Médica | 4 000 | |
| | Saldo que recebeu | 170 700 | |
| | | 186 400 | 186 400 |
| 1916 | | | |
| Janeiro | 1 2 Ks. de carne | 1 200 | |
| " | 8 3 " " " | 1 800 | |
| " | 15 1/2 K. " " " | 900 | |
| " | 17 uma viagem de lico | 3 000 | |
| " | 22 2 1/2 Ks. de carne | 1 500 | |
| " | 25 concerto de concertos | 12 000 | |
| Fev. | 5 2 Ks. de carne | 1 200 | |
| | 23 1/2 dias de lico a 2000 | | 46 500 |
| | Transp. a p. 25 | 21 600 | 46 500 |

Piccinine Celso

1915

| Datas | | Debito | Credito |
|----------|---------------------------------------|---------|---------|
| Setembro | 11 5 1/2 Kilos carne | 3 300 | |
| " | 18 1 K. " " | 600 | |
| | 731 alg. de café que colheu a 500 | | 365 500 |
| " | 22 benefício de arroz | 500 | |
| " | 24 1 par de ferro p. retranca | 2 000 | |
| Out. | 1 3 K. carne | 1 800 | |
| | 19 1/2 dias de lico a 2000 | | 39 000 |
| " | 12 concerto arado | 1 000 | |
| " | 23 1 gar. pingos | 1 500 | |
| " | 30 2 dias de lico | | 4 000 |
| | Platão Médico | 5 000 | |
| | Mo. Médica | 4 000 | |
| | " Luz | 5 000 | |
| | Saldo que recebeu | 383 800 | |
| | | 408 500 | 408 500 |
| Nov. | 12 7/8 Ks. carne | 4 500 | |
| Dez. | 10 1/2 " " " | 900 | |
| " | 11 1 gar. de pingos | 1 500 | |
| " | 24 1 " " " | 1 500 | |
| | 5865 pej. de café que trata a 15 reis | | 87 975 |
| " | 31 Mo. Médica | 4 000 | |
| | " Luz | 5 000 | |
| | Saldo que recebeu | 70 575 | |
| | | 87 975 | 87 975 |
| 1916 | | | |
| Janeiro | 3 5 Ks. de carne | 3 000 | |
| " | 15 4 " " " | 2 400 | |
| " | 1 onseada de 2 libras | 2 800 | |
| " | 24 1 chamada Médico | 5 000 | |
| Fev. | 5 3 Ks. de carne | 1 800 | |
| " | 19 4 " " " | 2 400 | |
| " | 29 12 1/2 dias de lico a 2000 | | 25 500 |
| | Mo. Médica | 4 000 | |
| | " Luz | 5 000 | |
| | Transp. a p. 107 | 26 400 | 25 500 |

Joel Soares

1915

| Datas | | Debito | Credito |
|----------|-------------------------------------|----------------|----------------|
| Setembro | 11 3 Kilos carne | 1 800 | |
| | 20 litros fuba | 1 200 | |
| 8 | 1 cano de lenha | 8 000 | |
| " | 30 Mo. Medicis | 2 000 | |
| | 67 canos de carne que cortou 2500 | | 167 500 |
| | Saldo que recebeu | 157 500 | |
| | | <u>167 500</u> | <u>167 500</u> |
| Out. | 1 2 1/2 K. toucinho | 3 000 | |
| " | 8 2 " toucinho | 2 400 | |
| 16 | 1 viagem trolly | 5 000 | |
| 22 | 2 1/2 Ks. carne | 1 500 | |
| 29 | em dinheiro | 20 000 | |
| 30 | Plata Medicis | 5 000 | |
| | Mo. Medicis | 2 000 | |
| | " Luz | 2 500 | |
| | 65 canos de carne que cortou 2 2500 | | 162 500 |
| | Saldo que recebeu | 121 100 | |
| | | <u>162 500</u> | <u>162 500</u> |

Sebastião Alves

1915

| Datas | | Debito | Credito |
|----------|---|---------------|---------------|
| Setembro | 11 4 Kilos carne pouco | 1 800 | |
| " | 1/2 D. cafe | 3 000 | |
| " | 10 litros fuba | 600 | |
| 24 | 3 K. toucinho | 3 600 | |
| 25 | 10 l. fuba | 600 | |
| Out. | 1 5 l. " = Saldo a 4/forre do mg 1/10mb = | 300 | 14 300 |
| " | 8 2 1/2 K. carne | 1 500 | |
| 9 | 15 l. fuba | 900 | |
| " | 1 cano lenha | 8 000 | |
| 16 | 5 l. fuba | 300 | |
| 23 | 10 l. fuba | 600 | |
| 29 | 10 l. fuba | 600 | |
| 30 | 26 dias e 3 h. de 100 a 2500 | | 65 600 |
| | Plata Medicis | 5 000 | |
| | Mo. Medicis | 2 000 | |
| | " Luz | 2 500 | |
| | Saldo que recebeu | 58 200 | |
| | | <u>79 900</u> | <u>79 900</u> |
| Nov. | 6 10 l. fuba | 800 | |
| " | 15 10 " " | 800 | |
| " | 20 2 Ks. carne | 1 200 | |
| " | 24 15 ls. fuba | 1 200 | |
| " | 30 Mo. Medicis | 2 000 | |
| " | " Luz | 2 500 | |
| " | 22 1/4 dias de 100 a 2500 | | 59 375 |
| | Saldo que recebeu | 50 875 | |
| | | <u>59 375</u> | <u>59 375</u> |
| | Saldo a 4/forre | | 50 875 |
| | Lites | 5 000 | |
| | Saldo que recebeu | 45 875 | 45 875 |
| Dez. | 4 5 ls. de fuba | 400 | |
| " | 1/2 D. de cafe | 3 000 | |
| " | 11 10 ls. de fuba | 0 800 | |
| | Tranq. g. p. 295 | 4 200 | |

Pedro Furlan

| 1915 | | | Debito | Credito |
|-----------|----|--|---------|---------|
| Setembro | 2 | beneficio de anoz | 500 | |
| | 6 | " " " | 500 | |
| | | 1118 alg. de cafe que colheu a 500 reis | | 559 000 |
| | 25 | 1 l. pinça | 0 360 | |
| Out. | 30 | Rateio Medico | 5 000 | |
| | | M. Medico | 4 000 | |
| | | Saldo que recebeu | 548 640 | |
| | | | 559 000 | 559 000 |
| Novemb | 1 | 8 dias e 4 horas de 100 a 200 não arred. por engano | | 16 800 |
| | 27 | 1 ganofar pinça | 1 500 | |
| | | 4698 pij de cafe que trata a 15 reis | | 70 470 |
| | 31 | M. Medico | 4 000 | |
| | | Saldo que recebeu | 64 970 | |
| | | | 70 470 | 70 470 |
| | | Saldo a seu favor | | 64 970 |
| | | 8 dias e 4 horas de 100 a 200 | | 16 800 |
| | | Saldo que recebeu | 81 770 | |
| | | | 81 770 | 81 770 |
| Fevereiro | 26 | 25 ls. de fuba | 2 500 | |
| | 29 | M. Medico | 4 000 | |
| | | alg. de comido | 5 000 | |
| | | 4698 pij de cafe que trata a 15 reis | | 70 470 |
| | | Saldo que recebeu | 58 970 | |
| | | | 70 470 | 70 470 |
| Abril | 8 | 1 gan. de pinça | 1 500 | |
| | 22 | 4 kilo de carne | 2 400 | |
| | 30 | M. Medico | 4 000 | |
| | | 4698 pij de cafe que trata a 15 reis | | 70 470 |
| | | Saldo que recebeu | 62 570 | |
| | | | 70 470 | 70 470 |
| Maio | 6 | 1 gan. de pinça | 1 500 | |
| | 20 | " " " | 1 500 | |
| | | Transp. a p. 235 | 3 000 | |

Francisco Benedicto dos Santos

| 1915 | | | Debito | Credito |
|------|----|---------------------------------------|--------|---------|
| Set. | 11 | Transporte pag. 92 | | 21 800 |
| | | 10 litros fuba | 600 | |
| | 9 | 1/2 " pinça | 150 | |
| | 10 | 2 H. toucinho | 2 400 | |
| | 11 | 20 l. fuba | 1 200 | |
| | 12 | ordem para Casa Nova | 10 000 | |
| | 15 | 1 encada | 2 800 | |
| | 17 | 1 barrigada de porco | 2 500 | |
| | | minudez | 800 | |
| | 18 | 20 l. fuba | 1 200 | |
| | 23 | ordem p. Casa Nova | 5 000 | |
| | 25 | 20 l. fuba | 1 200 | |
| | 30 | M. Medico | 2 000 | |
| | | 25% dia de 100 | 2 500 | 63 750 |
| | | 5% horas | 200 | 1 100 |
| | | Saldo que recebeu | 13 200 | |
| | | | 64 850 | 64 850 |
| Out. | 1 | 2% H. toucinho | 3 000 | |
| | | 1 barrigada | 1 500 | |
| | 2 | 20 l. fuba | 1 200 | |
| | | ordem p. a Casa Nova | 20 000 | |
| | 8 | carne | 1 000 | |
| | 9 | 1 d. cafe | 0 000 | |
| | " | 10 l. fuba | 600 | |
| | " | 1 l. pinça | 0 360 | |
| | 15 | 4 H. toucinho | 4 800 | |
| | | Ordemado de Set. não arred. p. engano | | 6 750 |
| | 16 | 20 l. fuba | 1 200 | |
| | " | 1 d. cafe | 3 000 | |
| | 22 | 3 kilos toucinho | 3 600 | |
| | | paqueta | 600 | |
| | 23 | 20 l. fuba | 1 200 | |
| | 24 | ordem no S. Vargas | 8 000 | |
| | | Transp. a p. 245 | 5 000 | 50 060 |

Va Francisco Ferreira dos Santos

1915

| Datas | | Debito | Credito |
|--------|----|--|---------|
| Setem. | 11 | Transporte pag. 73 | 294 885 |
| | | 1 litro pinga | 360 |
| | 10 | 6 W. toucinho | 7 200 |
| | 11 | 1 k. d. cafe | 3 000 |
| | 15 | 2 cascadas 2 1/2 l | 5 600 |
| | 17 | 1 K. carne porco | 1 200 |
| | 18 | H " carne | 2 400 |
| | | 1 l. pinga | 360 |
| | | 340 alg. de cafe que colheu a 500 reis | 170 000 |
| | 24 | 3 K. toucinho | 3 600 |
| | 25 | 1 l. pinga | 360 |
| | 30 | 10 1/4 de Sr. de s/ filho Sebastiao | 6 750 |
| Out. | 1 | 3 1/2 K. toucinho | 4 200 |
| | | 3 K. carne | 1 800 |
| | 2 | 1 gar. pinga | 1 500 |
| | | ordem p. a Casa Nova | 20 000 |
| | 8 | 3 1/2 K. toucinho | 4 200 |
| | | 3 1/2 " carne | 2 100 |
| | 9 | 1 l. pinga | 360 |
| | 15 | 2 1/2 K. toucinho | 3 000 |
| | | credito p. engrano ord. de Sr. | 6 750 |
| | 16 | 1 l. pinga | 360 |
| | 20 | ordem de Sebastiao ser. p. engrano | 6 750 |
| | | " " " arbitado 2 vezes | 6 750 |
| | 22 | 2 kilos toucinho | 2 400 |
| | | 1/2 K. figado | 300 |
| | 23 | 1 k. d. cafe | 3 000 |
| | 29 | 4 Ks. toucinho | 4 800 |
| | | 1 l. pinga | 360 |
| | | 10 kg. feijao | 600 |
| | 30 | Ratão Medico | 5 000 |
| | | M. Medico | 4 000 |
| | | Balanco | 206 545 |
| | | | 396 495 |
| | | | 396 495 |

Transporte Balanco a f. 251

Marcatto Domingos

1915

| Datas | | Debito | Credito |
|-------|----|--|---------|
| Set. | 11 | 1 garrafa pinga | 1 500 |
| | 11 | 1 " " " | 1 500 |
| | | 1 viagem Medico | 5 000 |
| | 15 | 1 " " " | 5 000 |
| | 17 | 1 " " " | 5 000 |
| | 18 | 3 K. carne | 1 800 |
| | | 1 gar. pinga | 1 500 |
| | | 1113 abateiros de cafe que colheu a 500 reis | 559 000 |
| | 24 | 1 concerto murguine | 1 000 |
| | 25 | 1 garrafa pinga | 1 500 |
| Out. | 2 | 1 gar. pinga | 1 500 |
| | | 17 dias e 4 horas | 34 800 |
| | 8 | 3 1/2 K. carne | 2 100 |
| | | 1 gar. pinga | 1 500 |
| | 16 | 1 " " pinga | 1 500 |
| | 23 | 1 garrafa pinga | 1 500 |
| | 29 | 1 gar. " " | 1 500 |
| | 30 | 6 dias de Sr | 12 000 |
| | | Ratão Medico | 5 000 |
| | | M. Medico | 4 000 |
| | | " Luz | 5 000 |
| | | Saldo que recebeu | 558 400 |
| | | | 605 800 |
| | | | 605 800 |
| Nov. | 6 | 1 gar. pinga | 1 500 |
| | 12 | 4 1/2 Ks. carne | 2 400 |
| | 15 | 1 abateiro Medico | 5 000 |
| | | 1 gar. pinga em 13 de can. | 1 500 |
| | 24 | 1 " " " | 1 500 |
| Dez. | 4 | 1 garrafa pinga | 1 500 |
| | 11 | 1 " " " | 1 500 |
| | 18 | 1 " " " | 1 500 |
| | 27 | 5 kg de pinga | 1 860 |
| | | Transf. a f. 16 | 18 560 |

Eugenio Belato

1915

| Datas | | Debito | Credito |
|----------|---|---------|---------|
| Setembro | 4 1 garrafa pinga | 1 500 | |
| | 11 1 garra. " | 1 500 | |
| | 18 1 " " | 1 500 | |
| | 1195 alg. de cafe que tolheu a 500 reis | | 717 500 |
| | 25 1 garra. pinga | 1 500 | |
| Out. | 1 5 K. carne | 3 000 | |
| " | 2 1 garra. pinga | 1 500 | |
| | 16 dias e 4 horas de tea | | 32 800 |
| | 214 dias e 4 horas | | 00 000 |
| | 9 1 garra. pinga | 1 500 | |
| | 16 1 garrafa pinga | 1 500 | |
| | 23 1 garra. pinga | 1 500 | |
| | 30 1 Platerio Medico | 5 000 | |
| | 16. Medico | 4 000 | |
| | Saldos que recebem | 756 300 | |
| | | 780 300 | 780 300 |
| Nov. | 6 1 garra. pinga | 1 500 | |
| " | 27 1 garra. pinga | 1 500 | |
| Dez. | 4 1 " " | 1 500 | |
| " | 11 1 " " | 1 500 | |
| " | 16 1 chamosa medico | 5 000 | |
| | 18 1 garra. de pinga | 1 500 | |
| | 24 1 " " | 1 500 | |
| | 31 1 garra. de pinga | 1 500 | |
| | 5 Ks. de carne em 25 | 3 000 | |
| | 10455 pag. de cafe que trata a 15 reis | | 156 825 |
| | 16. Medico | 4 000 | |
| | Saldos que recebem | 134 325 | |
| | | 156 825 | 156 825 |
| 1916 | | | |
| Janeiro | 1 5 Ks. de carne | 3 000 | |
| | 8 1 garra. pinga | 1 500 | |
| | 14 1 garra. de pinga | 1 500 | |
| | 21 1 " " | 1 500 | |
| | 29 1 " " | 1 500 | |
| | | 9 000 | |

Transp. a p. 88

Bonini Francisco

1915

| Datas | | Debito | Credito |
|---------|---------------------------------------|---------|---------|
| Set. | 14 2 litros pinga | 720 | |
| | 11 1 " " | 360 | |
| | 18 2 " " | 720 | |
| | 25 1 " " | 360 | |
| Out. | 2 2 litros pinga | 720 | |
| | 214 dias e 4 horas tea | | 5 300 |
| " | 9 2 l. pinga | 720 | |
| | 722 aliquas de cafe que colheu a 500 | | 361 000 |
| | 13 2 litros pinga | 720 | |
| | 29 2 " " | 720 | |
| | 30 2 dias de tea a 2000 | | 4 000 |
| | 30 Platerio Medico | 5 000 | |
| | 16. Medico | 4 000 | |
| | Saldos que recebem | 356 260 | |
| | | 370 300 | 370 300 |
| Nov. | 6 1 l. pinga | 360 | |
| " | 13 1 l. pinga | 360 | |
| " | 20 2 l. " | 720 | |
| " | 27 25 l. fuba' | 2 000 | |
| Dez. | 4 1 l. pinga | 360 | |
| " | 21 25 ls. de fuba' | 2 000 | |
| " | 11 1 l. " pinga | 360 | |
| " | 20 ls. de fuba' | 1 600 | |
| " | 18 25 ls. " " | 2 500 | |
| " | 2 ls. " pinga | 720 | |
| | 24 25 " " fuba' | 2 500 | |
| " | 2 ls. " pinga | 720 | |
| | 31 25 " " fuba' | 2 500 | |
| | 6228 pag. de cafe que trata a 15 reis | | 93 420 |
| | 16. Medico | 4 000 | |
| | Saldos que recebem | 72 720 | |
| | | 93 420 | 93 420 |
| 1916 | | | |
| Janeiro | 8 30 ls. de fuba' | 3 000 | |
| | 14 25 " " " | 2 500 | |
| | | 5 500 | |

Transp. a p. 58

Pilum Sauto

| Datas | | Debito | Credito |
|---------|---|---------|---------|
| 1911 | | | |
| Sett. | 4 1 ganafas pinga | 1 500 | |
| | Em dinheiro | 75 000 | |
| " | 11 1 garra pinga | 1 500 | |
| " | 18 1 " | 1 500 | |
| | 1065 alg. de cafe que colheu a 500 reis | | 532 500 |
| | 25 1 garra pinga | 1 500 | |
| Out. | 9 1 garra " | 1 500 | |
| | 1 dia de lco em setembro | | 2 000 |
| | 16 1 ganafas pinga | 1 500 | |
| | beneficio de 2 alg. de anoz | 1 000 | |
| | 24 22 lb. pinga | 7 920 | |
| | 30 Patco Medico | 5 000 | |
| | Mo. Mocoris | 4 000 | |
| | Saldo que recebeu | 432 580 | |
| | | 534 500 | 534 500 |
| Dy. | 1 3/4 dias de lco a 2000 | | 6 500 |
| " | 11 1 garra de pinga | 1 500 | |
| " | 18 1 " " " | 1 500 | |
| " | 24 1 garra " " | 1 500 | |
| | beneficio de anoz | 1 000 | |
| | 25 5 lbs. de carne | 3 000 | |
| | 5755 pag de cafe que trata a 15 reis | | 86 325 |
| | 27/4 dias de lco a 2000 | | 5 500 |
| | Mo. Mocoris | 4 000 | |
| | Saldo que recebeu | 85 825 | |
| | | 98 325 | 98 325 |
| 1916 | | | |
| Janerio | 15 1 garra de pinga | 1 500 | |
| " | 21 1 " " " | 1 500 | |
| " | 29 1 " " " | 1 500 | |
| Fev. | 5 1 garra de pinga | 1 500 | |
| | 1 dia de lco | | 2 000 |
| | 12 1 garra de pinga | 1 500 | |
| | 19 1 garra de pinga | 1 500 | |
| | Transf. p. 103 | 9 000 | 2 000 |

Jose Farias Filho

| Datas | | Debito | Credito |
|-------------------|--|---------|---------|
| Transporte p. 20- | | | |
| Sett. | 10 7/8 K. toucinho | 9 000 | |
| " | 18 3 " carne | 1 800 | |
| | 544 alg. de cafe que colheu a 500 reis | | 274 500 |
| Out. | 2 1/2 lb. de cafe | 3 000 | |
| | ordem de Cosa Nova | 30 000 | |
| | 8 3/4 K. toucinho | 4 200 | |
| | 29 4/8 K. " | 9 000 | |
| | " Uma porca q' emprou a Brossoloto | 3 000 | |
| | 30 Patco Medico | 5 000 | |
| | Mo. Mocoris | 4 000 | |
| | Botomex | | 102 425 |
| | | 376 925 | 376 925 |
| Nov. | 1 Saldo a m favor | | 102 425 |
| " | Remedio no Finoy | 2 800 | |
| " | 3 ordens a Cosa Nova | 30 000 | |
| | 12 4 lbs. carne | 2 400 | |
| | 1 pe de lco | 100 | |
| Dy. | 1 ordem na Cosa Nova | 30 000 | |
| " | 4 em dinheiro | 10 000 | |
| " | 1 dia de lco a 2000 | | 2 000 |
| | 10 4 lbs. de carne | 2 400 | |
| | 17 4 " de toucinho | 4 800 | |
| | 18 10 lb. " futez | 1 000 | |
| | 24 20 " " " | 2 000 | |
| | " 1 moagem de feijao | 2 000 | |
| | 31 20 lb. de futez | 2 000 | |
| " | 1/2 lb. de cafe | 3 000 | |
| | 3/4 lbs. de carne em 21 | 2 100 | |
| | 4169 pag de cafe que trata a 15 reis | | 62 535 |
| | Mo. Mocoris | 4 000 | |
| | Botomex | | 137 490 |
| | | 202 025 | 202 025 |
| 1916 | | | |
| Janerio | 1 Saldo a m favor | | 137 490 |
| | Transf. p. 34 | | |

João Conci

1915

| Datas | | Debito | Credito |
|---------|-------|----------------------------------|---------|
| Jh. | 8 1 | Carro de lenha | 8 000 |
| | 10 4 | W. toucinho | 4 800 |
| | 25 10 | l. feijão | 600 |
| | 27 1 | l. pinça | 360 |
| 0 | 30 | Mo. Medicis | 2 000 |
| | " | " Luz | 2 500 |
| | | Saldo que recebeu | 100 000 |
| | | 80 740 | |
| | | 100 000 | 100 000 |
| Out. | 15 2 | R. castillo porco | 2 000 |
| | | 2 Rs. carne | 1 200 |
| | | 2 Rs. toucinho | 2 400 |
| | | 4/ordenado | 100 000 |
| Nov. | 6 | em dinheiro | 16 000 |
| " | 12 3 | Rs. carne | 7 800 |
| " | 15 1 | carro de lenha | 8 000 |
| | 30 | 4/ordenado | 100 000 |
| Dz. | 20 | em dinheiro | 50 000 |
| | | 4/ordenado | 100 000 |
| | 31 | Mo. Medicis | 6 000 |
| | | " Luz | 7 500 |
| | | Saldo que recebeu | 205 100 |
| | | 300 000 | 300 000 |
| 1916 | 19 1 | Carro de lenha | 8 000 |
| Janerio | | 4/ordenado de Seguros de Janeiro | 100 000 |
| Fev. | 19 2 | Rs. de carne | 1 200 |
| | 23 | em dinheiro | 26 000 |
| | 29 | 4/ordenado | 100 000 |
| Março | 11 3 | Kilos de carne | 1 800 |
| " | 31 | Remédios no fuzil | 8 400 |
| " | 3 | Mo. Medicis | 6 000 |
| | 3 | " Luz - 4/ordenado | 7 500 |
| | | Saldo que recebeu | 211 100 |
| | | 300 000 | 300 000 |

Jose Pozianotti

1915

| Datas | | Debito | Credito |
|---------|----------|-------------------------------------|---------|
| Sitt. | 18 3 | R. carne | 1 800 |
| " | 21 195 | alg. de café que colheu a 500rs. | 94 500 |
| Out. | 1 2 | R. carne | 1 200 |
| | | 15 dias e 4 horas de luz a 2000 | 30 800 |
| | 8 2 | R. carne | 1 200 |
| | 23 2 | alg. de café | 1 000 |
| | 30 2 | dias de luz a 2000 | 4 000 |
| | | Platis Medicis | 5 000 |
| | | Mo. Medicis | 4 000 |
| | | " Luz | 5 000 |
| | | Saldo que recebeu | 113 100 |
| | | 132 300 | 132 300 |
| Dz. | 11 1 | gorn. de pinça | 1 500 |
| | 25 36 | Rs. de carne | 2 100 |
| | | 4739 kg de café que trata a 15 reis | 71 085 |
| | | 16 dias de luz a 2000 | 32 000 |
| | 31 | Mo. Medicis | 4 000 |
| | | " Luz | 5 000 |
| | | Saldo que recebeu | 70 485 |
| | | 103 085 | 103 085 |
| 1916 | 1 3 | Rs. de carne | 1 800 |
| Janerio | 8 2 | " " " | 1 200 |
| " | 15 2 | " " " | 1 200 |
| Fev. | 5 3 | Rs. de carne | 1 800 |
| | 19 2 | " " " | 1 200 |
| | 29 | Mo. Medicis | 4 000 |
| | | " Luz | 5 000 |
| | | Luz de caminho | 5 000 |
| | | 4739 kg de café que trata a 15 reis | 71 085 |
| | | Saldo que recebeu | 49 885 |
| | | 71 085 | 71 085 |
| Março | 25 2 1/2 | Kilos de carne | 1 500 |
| " | " | 1 gorn. " pinça | 1 500 |
| | | Tram. de p. 154 | 3 000 |

Amolano Domingo

1915

Moluro

| Datas | | Debito | Credito |
|-------------|--------------------------------------|---------|---------|
| Settemb. 11 | 1 garrafão pingos | 1 500 | |
| 18 | 1 " " | 1 500 | |
| | 1108 alq. de café que colheu a 5000 | | 554 000 |
| Out. 2 | 1 gar. pingos | 1 500 | |
| " | 4 1/4 dias de leo | | 8 500 |
| 9 | 1 garrafão pingos | 1 500 | |
| 16 | 1 garrafão " | 1 500 | |
| 21 | uma coroa | 2 500 | |
| 22 | 3 K. carne | 1 800 | |
| 30 | 2 alqueires de arroz - beneficiado - | 1 000 | |
| " | 1 gar. pingos | 1 500 | |
| " | 2 dias de leo a 2000 | | 4 000 |
| " | 30 M. Medicis | 4 000 | |
| | Pateio | 5 000 | |
| | M. Luz | 5 000 | |
| | Saldo que recebeu | 538 200 | |
| | | 566 500 | 566 500 |
| Nov. 6 | 1 gar. pingos | 1 500 | |
| " | 12 3 Ks. carne | 1 800 | |
| " | 13 1 gar. pingos | 1 500 | |
| Dez. 4 | 1 " " | 1 500 | |
| " | 11 1 gar. de pingos | 1 500 | |
| " | 18 1 gar. " " | 1 500 | |
| " | 31 1 " " " | 1 500 | |
| | 6581 bij. de café que trata a 15 uis | | 98 715 |
| " | M. Medicis | 4 000 | |
| " | Luz | 5 000 | |
| | Saldo que recebeu | 78 915 | |
| | | 98 715 | 98 715 |
| 1916 | | | |
| Januário 1 | 4 Ks. de carne | 2 400 | |
| 8 | 1 gar. de pingos | 1 500 | |
| 14 | 1 gar. " " | 1 500 | |
| 21 | 1 " " " | 1 500 | |
| | Transf. q. f. 84 | 6 900 | |

Diogo Damiao

1915

Transporte da pag. 98

| Datas | | Debito | Credito |
|--------|-------------------|---------|---------|
| Set. | | | 95 200 |
| 10 | 4 K. toucinho | 5 400 | |
| | Em dinheiro | | 50 000 |
| 11 | 15 l. fuba | 900 | |
| 18 | 2 K. carne | 1 200 | |
| 24 | 2 K. toucinho | 3 000 | |
| 25 | 15 l. fuba | 900 | |
| " | 30 M. Medicis | 2 000 | |
| | " Luz | 2 500 | |
| | Seu ordenado | | 100 000 |
| | Saldo | | 61 200 |
| | | 161 200 | 161 200 |
| Out. 1 | 0 Saldo a favor | | 61 200 |
| " | 1 2 K. carne | 1 200 | |
| | Em dinheiro | | 50 000 |
| " | 15 l. fuba | 900 | |
| " | 8 2 K. carne | 1 200 | |
| 9 | 20 l. fuba | 1 200 | |
| 15 | 1 l. pingos | 360 | |
| 16 | 20 l. fuba | 1 200 | |
| 22 | 2 K. carne | 1 200 | |
| 29 | 3 Ks. toucinho | 3 600 | |
| " | 4 sal. café | 3 000 | |
| " | 11 l. fuba | 600 | |
| 30 | 7 ordenado | | 100 000 |
| | Pateio Medicis | 5 000 | |
| | M. Medicis | 2 000 | |
| | " Luz | 2 500 | |
| | Saldo | | 35 160 |
| | | 135 160 | 135 160 |
| Nov. 1 | Saldo a favor | | 35 160 |
| | Em dinheiro | | 50 000 |
| 3 | 1 carne lombo | 8 000 | |
| | Transf. q. p. 263 | | 93 160 |

Adelino Jacintho

1915

| Datas | | Debito | Credito |
|-------|--|--------|---------|
| lett. | Transporte p. 118 | 32,460 | |
| 11 | 1 gar. pinga | 1,500 | |
| 15 | 1 ordem p. a Casa Nova | 15,000 | |
| 14 | 1/2 k. figado | 600 | |
| | 1 " toucinho | 1,200 | |
| | 1 soas | 1,500 | |
| 18 | 2 k. carne | 1,200 | |
| " | 2 gar. pinga | 3,000 | |
| 20 | 1 viagem holy p. caeiros | 5,000 | |
| " | Multa p. não cumprir com of. deves | 5,000 | |
| 24 | 2 1/2 k. toucinho | 3,000 | |
| 25 | 1 gar. pinga | 1,500 | |
| " | 10 l. fuba | 600 | |
| " | M. Medias | 2,000 | |
| " | " Luz | 2,500 | |
| | 25 1/4 dias de lco a 2400 | | 69,525 |
| | Balanço | | 6,835 |
| | | 76,360 | 76,360 |
| Out. | 1 a nosso favor | 6,835 | |
| | 8 1/2 horas de lco esquecidas por engano | | 1,700 |
| " | 3 k. toucinho | 3,600 | |
| " | 2 1/2 k. carne | 1,500 | |
| " | 1 l. pinga | 360 | |
| " | 10 l. fuba | 600 | |
| 2 | 1/2 ad. café | 3,000 | |
| " | 1 gar. pinga | 1,500 | |
| " | ordem p. a Casa Nova | 25,000 | |
| 8 | 2 1/2 k. toucinho | 4,200 | |
| " | 1 soas | 1,500 | |
| " | 4 k. carne | 4,200 | |
| 9 | 10 l. fuba | 600 | |
| " | 1 gar. pinga | 1,500 | |
| 13 | 1 entrada | 2,500 | |
| | | 56,395 | 1,700 |

Transporte de pag. 229

João Campos

1915

| Datas | | Debito | Credito |
|-------|--------------------------------------|---------|---------|
| lett. | Transporte pag. 79 | 204,025 | |
| 11 | 1 gar. pinga | 1,500 | |
| 18 | 1 " " | 1,500 | |
| | 543 lb. de café que colh. a 500 reis | | 271,500 |
| 25 | 1 garapão pinga | 1,500 | |
| Out. | 2 1 " " pinga | 1,500 | |
| " | 2 1/4 dias e 4 horas lco | | 5,300 |
| " | 8 4 k. carne | 2,400 | |
| " | 9 1 gar. pinga | 1,500 | |
| 16 | 1 gar. pinga | 1,500 | |
| 22 | 2 1/2 k. carne | 1,500 | |
| 23 | 1 gar. pinga | 1,500 | |
| 29 | 1 " " " | 1,500 | |
| 30 | Patris Medias | 5,000 | |
| " | M. Medias | 4,000 | |
| " | Soldos que recebem | 47,875 | |
| | | 276,800 | 276,800 |
| Nov. | 6 1 gar. pinga | 1,500 | |
| " | 13 1 " " " | 1,500 | |
| " | 20 1 gar. e 1 litro pinga | 1,860 | |
| " | 24 em dinheiro | 60,000 | |
| Dez. | 1 Pancoais no Fung | 5,300 | |
| " | 4 1 gar. de pinga | 1,500 | |
| " | 10 5 1/2 k. de carne | 3,300 | |
| " | 18 1 gar. de pinga | 1,500 | |
| 24 | 1 " e 1 l. de pinga | 1,860 | |
| 31 | 1 gar. e 1 l. " " | 1,860 | |
| | 5 1/2 k. de carne | 3,300 | |
| | 5053 p. de café que trata a 15 reis | | 75,795 |
| | M. Medias | 4,000 | |
| | Balanço | | 11,685 |
| | | 87,400 | 87,400 |
| 1916 | 1 Saldo a m favor | 11,685 | |
| Jan. | 4 k. de carne | 2,400 | |
| | | 14,085 | |

Transp. pag. 43

João Farias

1915

| Datas | | Debito | Credito |
|---------|--------------------------------|---------------|---------------|
| Set. 17 | Transporte au pag. 39- | 2 700 | |
| " | 2 1/2 K. carne | 1 000 | |
| 24 | 1 suco | 1 500 | |
| " | M. Medico | 2 000 | |
| " | Luz | 2 500 | |
| " | Sente | 2 500 | |
| " | 28 3/4 dias de faz a 2500 | | 71 875 |
| " | Saldo que recebeu | 60 675 | |
| | | <u>71 875</u> | <u>71 875</u> |
| Out. 8 | 3 K. carne | 1 800 | |
| 12 | 1 carne luther | 8 000 | |
| 22 | 2 K. carne | 1 200 | |
| " | 23 1 l. pinça | 360 | |
| " | Remedio no Ferry Settan e Out. | 7 000 | |
| 30 | Seu ordenado | | 70 000 |
| " | Platis M. | 5 000 | |
| " | M. Medico | 2 000 | |
| " | Luz | 2 500 | |
| " | Saldo que recebeu | 42 140 | |
| | | <u>70 000</u> | <u>70 000</u> |
| Nov. 5 | uma barrigada | 2 000 | |
| " | 6 1/2 d. cafe | 3 000 | |
| 12 | 2 K. carne | 1 200 | |
| 13 | 1/2 d. de cafe | 3 000 | |
| " | 1/2 d. " " adobado p. empanso | | 3 000 |
| " | 30 M. Medico | 2 000 | |
| " | Luz | 2 500 | |
| " | Seu ordenado | | 40 000 |
| " | Saldo que recebeu | 59 300 | |
| | | <u>73 000</u> | <u>73 000</u> |
| Dez 4 | 4 K. de carne | 2 400 | |
| " | 4 1 gar. de pinça | 1 500 | |
| 31 | M. Medico | 2 000 | |
| | Transp. de p. 29 | 5 900 | |

Pedro da Silva

1915

| Datas | | Debito | Credito |
|-----------|-------------------|---------------|---------------|
| Setem. 18 | Transp. pag. 46- | 9 300 | |
| " | 2 K. carne | 1 200 | |
| 24 | 3 K. toucinho | 3 600 | |
| 30 | M. Medico | 2 000 | |
| " | Luz | 2 500 | |
| " | 4 ordenado | | 55 000 |
| " | Saldo que recebeu | 36 400 | |
| | | <u>55 000</u> | <u>55 000</u> |
| Out 1 | 2 1/2 K. toucinho | 3 000 | |
| " | 2 1 l. pinça | 360 | |
| 8 | 2 K. carne | 1 200 | |
| 9 | 1 gar. pinças | 1 500 | |
| 15 | 2 1/2 K. toucinho | 3 000 | |
| 16 | 1 l. pinça | 360 | |
| 29 | 3 K. toucinho | 3 600 | |
| " | 1 l. pinça | 360 | |
| " | Remedio no Ferry | 2 500 | |
| 30 | 4 ordenado | | 55 000 |
| " | Platis Medico | 5 000 | |
| " | M. Medico | 2 000 | |
| " | Luz | 2 500 | |
| " | Saldo que recebeu | 29 620 | |
| | | <u>55 000</u> | <u>55 000</u> |
| Nov. 5 | 2 K. toucinho | 2 400 | |
| 6 | 1 l. pinça | 360 | |
| " | 10 l. feijão | 800 | |
| " | 21 1 l. pinça | 360 | |
| " | 24 1 l. pinça | 360 | |
| " | 30 M. Medico | 2 000 | |
| " | Luz | 2 500 | |
| " | 4 ordenado | | 55 000 |
| " | Saldo que recebeu | 46 220 | |
| | | <u>55 000</u> | <u>55 000</u> |

Napoleão Nicoletti

1915

| Datas | Debito | Credito |
|---------------------------------------|---------|---------|
| Sett. 18 50 l. de fuba | 3 000 | |
| " 25 1 garra pinga | 1 500 | |
| " 25 25 l. de fuba | 1 500 | |
| Out. 1 5 k. carne | 3 000 | |
| " 2 50 l. fuba | 3 000 | |
| " 4 d. cafe | 3 000 | |
| 9 25 l. fuba | 1 500 | |
| 16 50 l. fuba | 3 000 | |
| 24 40 litros de fuba | 2 400 | |
| 29 30 l. fuba | 1 800 | |
| Nov. 6 1/2 d. cafe | 3 000 | |
| " 50 l. fuba | 4 000 | |
| " 13 50 " | 4 000 | |
| " 19 1 garra pinga | 1 500 | |
| " 20 50 l. fuba | 4 000 | |
| " 26 6 k. carne | 3 600 | |
| " 27 50 l. fuba | 4 000 | |
| Dez. 4 50 l. de fuba | 4 000 | |
| 11 50 " " " | 4 000 | |
| 18 50 " " " | 5 000 | |
| " 18 1/2 d. de cafe | 3 000 | |
| 24 50 l. " fuba | 5 000 | |
| " 1 garra de pinga | 1 500 | |
| 31 50 l. de fuba | 5 000 | |
| 5 1/2 k. " carne | 3 300 | |
| 10403 pej de cafe que trata a 15 reis | | 156 045 |
| Remedios no Fuzay | 5 000 | |
| Mo. Morais | 4 000 | |
| Soloso que recebeu | 68 445 | |
| | 156 045 | 156 045 |
| " Soloso de favor | | 68 445 |
| 3850 pej de cafe que trata a 15 reis | | 57 750 |
| " Soloso que recebeu | 126 195 | 196 195 |

Germano Wender

1915

| Datas | Debito | Credito |
|--|---------|---------|
| Setembro 18 Transporte da p. H7 | 88 675 | 1 500 |
| " 1 garra pinga | 1 500 | |
| 618 alg. de cafe que colheu a 500 reis | | 309 000 |
| 24 5 k. toucinho | 6 000 | |
| 25 1 l. pinga | 0 360 | |
| Out. 2 1/2 d. cafe | 3 000 | |
| " 1 garra pinga - 1 litro | 0 360 | |
| 9 1 litro pinga | 360 | |
| 23 1 litro pinga | 0 360 | |
| 30 2 anseadas | 5 000 | |
| " 1 l. pinga | 360 | |
| " 2 dias de tao a 2000 | | 4 000 |
| Patris Medico | 5 000 | |
| Mo. Morais | 4 000 | |
| Soloso que recebeu | 199 525 | |
| | 314 500 | 314 500 |
| Nov. 6 1 l. pinga | 0 360 | |
| " 15 1 viagem de madeira | 3 000 | |
| " 20 1 l. pinga | 360 | |
| " 20 1/2 d. de cafe | 3 000 | |
| " Remedios no Fuzay | 1 200 | |
| Dez. 1 3/4 dias de tao a 2000 | | 7 000 |
| 19 1 l. de pinga | 360 | |
| 24 1 " " " | 360 | |
| 31 1/2 d. de cafe | 3 000 | |
| " 1 k. de carne em 25 | 600 | |
| " 4 k. " " " | 2 400 | |
| 6383 pej de cafe que trata a 15 reis | | 95 745 |
| Remedios no Fuzay | 5 500 | |
| Mo. Morais | 4 000 | |
| Soloso que recebeu | 80 605 | |
| | 102 745 | 102 745 |
| 1916 | | |
| Jan. 31 6 dias de tao a 2000 | | 12 000 |

Fuzay a p. 31

Vicente Carraro

| Datas | | Debito | Credito |
|---------|------------------------------|---------|---------|
| 1915 | | | |
| lit. 20 | Transporte da p. 58 | 281 500 | 281 500 |
| " | saldo a seu favor q. recebeu | 217 400 | 217 400 |

Marconilio Theodoro de Lino

| Datas | | Debito | Credito |
|---------|----------------------|---------|---------|
| 1915 | | | |
| lit. 20 | Transporte pouq. 29- | 2 000 | 613 870 |
| " | M. Medicinas | 2 000 | |
| " | notas | 5 000 | |
| " | Bolamos | 603 870 | |
| | | 613 870 | 613 870 |
| " | Saldo a favor | | 603 870 |
| " | dinheiro que recebeu | 603 870 | 603 870 |

Pedro da Silva

| | | | |
|----|-----------------------|--------|--------|
| 07 | 4 10 ls. de feijão | 800 | |
| " | 19 1 l. " feijão | 360 | |
| " | 24 10 ls. " feijão | 1 000 | |
| " | 24 10 " " " | 0 000 | |
| " | 1 l. " feijão | 360 | |
| 25 | 2 Rs. de carne | 1 200 | |
| 31 | Pagamentos no Tesouro | 1 300 | |
| " | M. Medicinas | 2 000 | |
| " | Luiz | 2 500 | |
| " | em ordenado | | 55 000 |
| " | Saldo que recebeu | 45 480 | |
| | | 55 000 | 55 000 |

| 1916 | | | |
|--------|------------------------------|--------|--------|
| Jan. 8 | 2 1/2 Rs. de carne | 1 500 | |
| " 15 | 2 Rs. " " | 1 200 | |
| " | 10 ls. " feijão | 1 000 | |
| " | 1/2 Rs. de café em 8 de car. | 2 000 | |
| 21 | 2 1/2 Rs. de Tomatoes | 3 000 | |
| " | 10 ls. " feijão | 1 000 | |
| 27 | 1 1/2 Rs. de Tomatoes | 1 300 | |
| 31 | M. Medicinas | 2 000 | |
| " | Luiz | 2 500 | |
| " | em ordenado | | 55 000 |
| " | Saldo que recebeu | 38 000 | |
| | | 55 000 | 55 000 |

Ciccolin Pedro

| Datas | | Debito | Credito |
|-------------|----------------------------------|--------|---------|
| 1915 | | | |
| Setembro 18 | 1 gar. pinga | 1 500 | |
| 31 | 14 dias de tao <i>Transporte</i> | | 500 |

Torquello Santo

| Datas | | Debito | Credito |
|-------------|--------------------------------------|---------|---------|
| 1915 | | | |
| Setembro 21 | Transp. dap. 67 | 105 700 | |
| " | 1234 alg. de cafe que colheu | | 667 000 |
| " | 25 1 garafao pinga | 1 500 | |
| Out. 1 | 2 k. carne | 1 200 | |
| " | 24 1/2 dias e 4 horas tao | | 49 800 |
| " | 8 3 k. carne | 1 800 | |
| " | 9 1 gar. pinga | 1 500 | |
| " | 1 gar. " | 1 500 | |
| " | 16 1 gar. pinga | 1 500 | |
| " | 23 1 " pinga | 1 500 | |
| " | 29 1 " pinga | 1 500 | |
| " | 20 26 dias de tao a 2000 | | 52 000 |
| " | Rotas Medicis | 5 000 | |
| " | M. Medicis | 4 000 | |
| " | liy | 5 000 | |
| " | Saldo que recebem | 637 100 | |
| | | 468 800 | 468 800 |
| Nov. 12 | 2 k. carne | 1 500 | |
| " | 13 1 gar. pinga | 1 500 | |
| " | 20 1 gar. " | 1 500 | |
| " | 24 1 gar. pinga | 1 500 | |
| Dez. 4 | 1 gar. pinga | 1 500 | |
| " | 1 22 dias de tao a 2000 | | 45 000 |
| " | 10 4 k. de carne | 2 400 | |
| " | 11 1 gar. de pinga | 1 500 | |
| " | 12 1 gar. " | 1 500 | |
| " | 31 1 gar. de pinga | 1 500 | |
| " | 2 k. de carne | 1 500 | |
| " | 8183 pij de cafe que trata a 15 reis | | 122 745 |
| " | Remedios no Doins | 6 500 | |
| " | 21 dias de tao a 2000 | | 42 000 |
| " | Mo. Medicis e liy | 9 000 | |
| " | Saldo que recebem | 178 345 | |
| | | 209 745 | 209 745 |

Ernesto de Marchi

| 1915 | | Debito | Credito |
|-------------|---|--------|---------|
| Datas | | | |
| Setembro 21 | 466 alg. de café que colheu a 500 reis - acertados 2000 - | | 483 000 |
| | Pedro Tinelli | | |
| Novemb. 20 | Transp. de p. 120 | 4 260 | |
| " | 25 lb. feijão | 2 000 | |
| " | 1 lb. pimenta | 360 | |
| 30 | M. Medeiros | 2 000 | |
| " | Luz | 2 500 | |
| | 24 1/2 dias de l. a 2700 | | 66 150 |
| | Saldos que recebem | 54 960 | |
| | | 66 150 | 66 150 |
| Dez. | 4 20 lb. de feijão | 1 600 | |
| " | 11 10 " " | 800 | |
| " | 7 2. de café | 3 000 | |
| " | 17 1 lb. de toucinho | 1 200 | |
| " | 24 10 lb. " feijão | 1 000 | |
| 31 | 10 lb. " " | 1 000 | |
| " | 2 lb. " carne com 25 | 1 200 | |
| " | M. Medeiros | 2 000 | |
| " | Luz | 2 500 | |
| | Saldos que recebem - 25 dias e 2 1/2 h l. a 2700 | | 68 000 |
| | Saldos que recebem | 53 700 | |
| | | 68 000 | 68 000 |
| 1916 | | | |
| Janeiro | 8 5 1/2 lb. de carne | 3 300 | |
| " | 15 lb. de feijão com 8 con | 7 500 | |
| " | 15 15 lb. " | 1 500 | |
| " | 21 2 1/2 lb. de toucinho | 3 000 | |
| " | 20 lb. " feijão | 2 000 | |
| 31 | M. Medeiros | 2 000 | |
| " | Luz | 2 500 | |
| | Luz de carimbas | 5 000 | |
| | 24 1/4 dias de l. a 2700 | | 65 775 |
| | Saldos que recebem | 44 975 | |
| | | 65 775 | 65 775 |

Felício Becaro

| 1915 | | Debito | Credito |
|-------------|--------------------------------------|---------|---------|
| Datas | | | |
| Setembro 21 | Transporte de pag. 392 | 4 500 | |
| " | 670 alg. de café que colheu | | 335 000 |
| 25 | 1 garrafa pimenta | 1 500 | |
| Out. 2 | 1 garrafa " " | 1 500 | |
| | 5 1/4 dias e 4 horas | | 11 300 |
| " | 8 3 lb. carne | 1 800 | |
| " | 9 1 garrafa pimenta | 1 500 | |
| " | 16 1 " pimenta | 1 500 | |
| " | 23 1 garrafa pimenta | 1 500 | |
| " | 29 4 lb. de toucinho | 5 400 | |
| " | 1 garrafa pimenta | 1 500 | |
| 30 | 20 dias de l. a 2000 | | 40 000 |
| " | Patero Medeiros | 5 000 | |
| " | M. Medeiros | 4 000 | |
| | Saldos que recebem | 356 600 | |
| | | 386 300 | 386 300 |
| Nov. | | | |
| | Remessa no Ferry | 5 000 | |
| " | 6 1 garrafa pimenta | 1 500 | |
| " | 13 1 garrafa " " | 1 500 | |
| " | 20 1 " " | 1 500 | |
| " | 27 1 garrafa pimenta | 1 500 | |
| Dez. | 4 4 1/2 toucinho | 4 800 | |
| " | 1 garrafa de pimenta | 1 500 | |
| " | 11 " " | 1 500 | |
| " | 17 3 1/2 lb. de toucinho | 4 200 | |
| " | 18 1 garrafa de pimenta | 1 500 | |
| " | 24 1 garrafa " " | 1 500 | |
| " | 31 1 garrafa de pimenta | 1 500 | |
| | 5320 pic de café que trata a 18 reis | | 79 800 |
| | 18 dias de l. a 2000 | | 36 000 |
| " | M. Medeiros | 4 000 | |
| " | Luz | 5 000 | |
| | Saldos que recebem | 80 800 | |
| | | 115 800 | 115 800 |

Antonio Caretta

| 1915 | | Debito | Credito |
|----------|-----------------------------|--------|---------|
| Datas | | | |
| Setembro | 616 alq. de cafe que colheu | | 308 000 |
| Out. 16 | 10 l. fuba' | 600 | |

Felicio Bucaro

| 1916 | | Debito | Credito |
|---------|---------------------------------------|------------|---------|
| Datas | | | |
| Jan. 3 | 2 ks. de carne | 1 200 | |
| " " | 1 gar. de pingos | 1 500 | |
| 15 | 2 ks. " carne | 1 200 | |
| " " | 1 gar. " pingos | 1 500 | |
| 29 | 2 ks. " toucinho | 2 400 | |
| " " | 1 gar. de pingos em 21 | 1 500 | |
| 29 | 1 gar. " " | 1 500 | |
| Fev. 5 | 1 gar. de pingos | 1 500 | |
| 12 | 1 gar. " " | 1 500 | |
| " " | 1 gar. " " | 1 500 | |
| " " | 1 " " " | 1 500 | |
| " " | 1 " " " | 1 500 | |
| " 29 | 10. Moedas | 4 000 | |
| " " | 1 kg | 5 000 | |
| " " | 1 kg. de carimbos | 5 000 | |
| " " | 5320 pe' de cafe que tratq. a 15 reis | | 79 800 |
| " " | Saldo que recebeu | 49 000 | |
| | | 79 800 | 79 800 |
| Mar. 21 | 1 gar. de pingos | 1 500 | |
| " " | 1 " " " | 1 500 | |
| 18 | 3 kilos de carne | 1 800 | |
| " " | 1 gar. " pingos | 1 500 | |
| " " | 1 " de beneficio de arroz | 700 | |
| " " | 1 gar. de pingos | 1 500 | |
| " " | Remoção no Fanny | 3 500 | |
| Abril 7 | de beneficio arroz | 1 000 | |
| " 8 | 1 gar. de pingos | 1 500 | |
| " 15 | 1 gar. de pingos | 1 500 | |
| " 22 | 24 kilos " carne | 1 500 | |
| | Transp. a p. | 164 17 800 | |

Francisco Bonin

| 1915 | | Debito | Credito |
|----------|-----------------------------|--------|---------|
| Datas | | | |
| Setembro | 722 alq. de cafe que colheu | | 361 000 |

Cecilio Pedro

| 1915 | | Debito | Credito |
|---------------------|--|--------|---------|
| Datas | | | |
| Setembro | 764 alq. de café que colheu a 500 reis | | 333 000 |
| Manoel da Conceição | | | |
| 1916 | | | |
| Janeiro | 21 10 lbs. de feijão | 1 000 | |
| | 31 Mo. Mercaderes | 2 000 | |
| | " Luz | 2 500 | |
| | Import. de comestíveis | 5 000 | |
| | caderneta | 1 000 | |
| | 24 1/4 dias de feio a 2500 | | 65 475 |
| | Saldos que recebeu | 53 975 | |
| | | 65 475 | 65 475 |
| Fev. | 5 10 lbs. de feijão | 1 000 | |
| | " 1 gar. de pinço | 1 500 | |
| | 29 Mo. Mercaderes | 2 000 | |
| | " Luz | 2 500 | |
| | 24 3/4 dias de feio a 2700 | | 66 825 |
| | Saldos que recebeu | 58 925 | |
| | | 66 825 | 66 825 |
| Março | 31 Mo. Mercaderes | 2 000 | |
| | " Luz | 2 500 | |
| | 27 dias e 3 horas de feio a 2700 | | 73 500 |
| | Saldos que recebeu | 69 000 | |
| | | 73 500 | 73 500 |
| Abril | 25 1 viagem de trem | 5 000 | |
| | 30 Mo. Mercaderes | 2 000 | |
| | " Luz | 2 500 | |
| | 23 1/2 dias de feio a 2700 | | 63 950 |
| | Saldos que recebeu | 54 450 | |
| | | 63 950 | 63 950 |
| Maio | 12 3 1/2 kilos de Tomatoes | 4 250 | |
| | 31 Remessas no Fisco | 1 500 | |
| | " Mo. Mercaderes e Luz | 4 500 | |
| | 27 dias de feio a 2700 | | 72 900 |
| | Saldos que recebeu | 62 700 | |
| | | 72 900 | 72 900 |

Felicio Vietoretto

| 1915 | | Debito | Credito |
|----------|---|---------|---------|
| Datas | | | |
| Setembro | Transporte p. 355 | 3 300 | |
| | 1179 alq. de café que colheu a 500 reis | | 589 500 |
| 25 | 1 garrafão de pinço | 1 500 | |
| Out. | 9 1 " " pinço | 1 500 | |
| | um dia de feio em Setembro | | 2 000 |
| | 22 4 lbs. de carne | 2 400 | |
| | 30 10 dias de feio a 2000 | | 20 000 |
| | " Hotel Mercaderes | 5 000 | |
| | " Mo. Mercaderes | 4 000 | |
| | Saldos que recebeu | 593 800 | |
| | | 611 500 | 611 500 |
| Out. | 1 10 1/2 dias de feio a 2000 | | 20 500 |
| | 25 4 lbs. " carne | 2 400 | |
| | 9465 de café que tratou a 15 reis | | 141 975 |
| | 4 1/2 dias de feio a 2000 | | 9 000 |
| | Mo. Mercaderes | 4 000 | |
| | Saldos que recebeu | 165 075 | |
| | | 171 475 | 171 475 |
| 1916 | | | |
| Janeiro | 8 1 gar. de pinço | 1 500 | |
| | 22 3 lbs. de carne | 1 800 | |
| | " 1 enxada | 3 500 | |
| | 31 9 dias de feio a 2000 | | 18 000 |
| Fev. | 19 1 1/2 lbs. de carne | 900 | |
| | 29 8 dias " feio a 2000 | | 16 000 |
| | Mo. Mercaderes | 4 000 | |
| | Luz de comestíveis | 5 000 | |
| | 9465 de café que tratou a 15 reis | | 141 975 |
| | Saldos que recebeu | 159 275 | |
| | | 175 975 | 175 975 |
| Março | 4 1 gar. de pinço | 1 500 | |
| | 11 3 kilos de carne | 1 800 | |
| | 13 1 viagem de trem | 5 000 | |
| | 25 de beneficiar arroz | 1 000 | |
| | 1 dia de feio em Janeiro | | 2 000 |
| | | 9 300 | 2 000 |

Emílio du Cruz 20

1915

| Datas | Debito | Credito |
|--------------------------|--------|-----------------|
| Transporte de p. 117 | 486196 | 182500 |
| 25 1 garrafa pingos | 1500 | |
| 4 40 l. de fuba | 2400 | |
| Out. 1 2 k. toucinho | 2400 | |
| " 1 4 " carne | 2400 | |
| " 30 l. fuba | 1800 | |
| 2 22 l. pingos | 7920 | |
| 6 em dinheiro | 8000 | |
| 8 2 k. toucinho | 2400 | |
| " 4 k. carne | 2400 | |
| 9 1/2 ad. cafe | 3000 | |
| 15 7k lbs. toucinho | 9000 | |
| 16 30 l. fuba | 1800 | |
| 22 2 k. toucinho | 2400 | |
| " 6 " carne | 3600 | |
| 23 1 garra. pingos | 1500 | |
| 40 l. fuba | 2400 | |
| 29 4 kilos de toucinho | 4800 | |
| " 22 l. pingos | 7920 | |
| " 1/2 ad. cafe | 3000 | |
| 30 10% dias a ho a 2500 | | 26250 |
| Portico | 5000 | |
| M. Medicina | 4000 | |
| " Luz | 2500 | |
| Salomeo | | 357486 |
| | 566236 | 566236 |
| Novbr. 3 Saldo a 4 favor | 357486 | |
| " Remedio no Fuzay | 29200 | |
| ordenado de 4 filhos | | 18000 |
| " ordem a Casa Nova | 40000 | |
| " 1 carne lula | 8000 | |
| 5 4 lbs. toucinho | 4800 | |
| " 30 l. fuba | 2400 | |
| | 441886 | 18000 |
| | | Tronny a p. 270 |

Antonio Carretta

1915

| Datas | Debito | Credito |
|---------------------------------------|--------|-----------------|
| Item. 25 21 litros pingos | | 7560 |
| Out. 11k dias e 4 horas de lca a 200 | | 23800 |
| " 8 4k k. carne | 2700 | |
| 616 alg. de cafe que colheu a 500 | | 308000 |
| 16 em dinheiro | 150000 | |
| 23 25 l. pingos | 9000 | |
| 30 Roteiro Medicina | 5000 | |
| " M. Medicina | 4000 | |
| Saldo que recebeu | 153540 | |
| | 331800 | 331800 |
| Nov. 20 1 garra. pingos | 1500 | |
| " 26 1k lbs. carne | 900 | |
| " 27 23 l. pingos | 8280 | |
| 29 17 7k lbs. de toucinho | 9000 | |
| 18 1 garra. de pingos | 1500 | |
| 24 1 " e 1 litro de pingos | 1860 | |
| 31 1 garra. " " | 1500 | |
| 6722 pag de cafe que tratou a 15 reis | | 100830 |
| Remedio no Fuzay | 3500 | |
| " M. Medicina | 4000 | |
| Saldo que recebeu | 68790 | |
| | 100830 | 100830 |
| 1916 | | |
| Janerio 8 23 lbs. de pingos | 8280 | |
| Fev. 5 23 " " " | 8280 | |
| 21 1/4 dias de lca pa lca | | 42500 |
| " 29 10% " " " " | | 21000 |
| M. Medicina | 4000 | |
| Luz de caminha | 5000 | |
| 6722 pag de cafe que tratou a 15 reis | | 100830 |
| Saldo que recebeu | 141470 | |
| | 167030 | 167030 |
| Março 3 4 kilos de carne | 2400 | |
| 4 1 garra. e 1 l. de pingos | 2000 | |
| | 4400 | |
| | | Tronny a p. 131 |

Laurenceo Schmitt

1915

| Datas | Debito | Credito |
|----------------------------------|---------|---------|
| Setabr. <i>Transp. de p. 391</i> | 14 000 | |
| 25 25 l. fuba' | 1 500 | |
| 30 Mo. Medeiros | 2 000 | |
| 2500 pacajinhos | | 137 500 |
| Saldo que recebeu | 114 000 | |
| | 137 500 | 137 500 |
| Out. 2 25 l. fuba' | 1 500 | 000 000 |
| 16 25 l. " | 1 500 | |
| 23 25 litros de fuba' | 1 500 | |
| 29 25 " " | 1 500 | |
| 2500 pacajinhos a 55%000 | | 137 500 |
| 30 Potui Medeiros | 5 000 | |
| Mo. Medeiros | 2 000 | |
| Saldo que recebeu | 124 500 | |
| | 137 500 | 137 500 |
| Nov. 6 4 d. cafe | 3 000 | |
| " 15 1 Chameado Medeiros | 5 000 | |
| 25 l. fuba' cu 13.00 car. | 2 000 | |
| " 16 1 carro de lutha | 8 000 | |
| " 30 25 l. fuba' | 2 000 | |
| 27 25 l. fuba' | 2 000 | |
| 30 Mo. Medeiros | 2 000 | |
| " 2500 pacajinhos a 55%000 | | 137 500 |
| Saldo que recebeu | 113 500 | |
| | 137 500 | 137 500 |
| Dez. 4 25 ls. de fuba' | 2 000 | |
| " 11 25 " " " | 2 000 | |
| " 1/2 d. de cafe | 3 000 | |
| " 1/2 d. " " | 3 000 | |
| 18 25 ls. de fuba' | 2 500 | |
| 24 25 " " " | 2 500 | |
| 31 Mo. Medeiros | 2 000 | |
| 2000 pacajinhos 55%000 | | 110 000 |
| Saldo que recebeu | 93 000 | |
| | 110 000 | 110 000 |

Antonio Franco de Moraes

1915

| Datas | Debito | Credito |
|----------------------------------|---------|---------|
| Setabr. <i>Transp. de p. 105</i> | 28 100 | |
| 25 15 l. fuba' | 900 | |
| Mo. Medeiros | 2 000 | |
| " Luz | 2 500 | |
| 26 1/4 dias de 1.00 a 3.000 | 78 750 | 78 750 |
| 26 1/4 " " " 1.200 | 31 500 | 31 500 |
| 30 Saldo que recebeu | 76 750 | 110 250 |
| | 220 500 | 220 500 |
| Out. 1 15 l. fuba | 900 | |
| " 2 1/2 d. cafe | 3 000 | |
| " 1 garra. pinça | 1 500 | |
| 8 2 1/2 H. carne | 1 500 | |
| 9 15 l. fuba' | 900 | |
| 16 15 l. " | 900 | |
| 22 3 1/2 H. carne | 2 100 | |
| 23 15 litros fuba' | 900 | |
| 29 15 " " | 900 | |
| 30 25 3/4 dias de 1.00 a 3.000 | | 77 250 |
| 24 1/4 " " Flaminio | | 29 100 |
| 19 3 horas de Cerano | | 19 300 |
| " 25 3/4 dias de 1.00 a 3.000 | | 100 000 |
| Potui Medeiros | 5 000 | |
| Mo. Medeiros | 2 000 | |
| " Luz | 2 500 | |
| Saldo que recebeu | 104 150 | |
| | 128 650 | 128 650 |
| Nov. 1 1 garra. pinça | 1 500 | |
| 13 15 l. fuba' | 1 200 | |
| " 1/2 d. de cafe | 3 000 | |
| " 16 1 carro de lutha | 8 000 | |
| 20 15 l. fuba' | 1 200 | |
| " 26 3 Hs. carne | 1 800 | |
| 27 15 ls. de fuba' | 1 200 | |
| | 17 900 | |
| <i>Transp. de p. 225</i> | | |

Jose Rodrigues

1915

| Datas | Debito | Credito |
|-------------------------------------|--------|---------|
| Set. Transporte da p. 328 | 2 700 | |
| 25 20 l. de fuba | 1 200 | |
| 27 1 maqam maderes | 3 000 | |
| 30 Mo. Medicas | 2 000 | |
| " Luz | 2 500 | |
| 23 1/4 dias fee a 2500 | | 59 375 |
| 3 horas " 200 | | 600 |
| Saldo que recebeu | 49 175 | |
| | 59 975 | 59 975 |
| Out. 9 1 gan. pinça | 1 500 | |
| 16 10 l. fuba | 600 | |
| 29 10 l. " | 600 | |
| 30 26 dias e 5 1/2 horas fee a 2500 | | 66 100 |
| " Roteiro Medicas | 5 000 | |
| " Mo. Medicas | 2 000 | |
| " Luz | 2 500 | |
| Saldo que recebeu | 53 900 | |
| | 66 100 | 66 100 |
| Nov. 24 10 ls. fuba | 800 | |
| 30 " Mo. Medicas | 2 000 | |
| " Luz | 2 500 | |
| " 22 1/4 dias de fee a 2500 | | 56 875 |
| Saldo que recebeu | 51 575 | |
| | 56 875 | 56 875 |
| Dez. 4 1 ganapote pinça | 1 500 | |
| " 18 20 ls. de fuba | 2 000 | |
| " 25 1 gan. de pinça | 1 500 | |
| 31 Mo. Medicas | 2 000 | |
| " Luz | 2 500 | |
| 25 dias e 2 1/2 horas fee a 2500 | | 63 000 |
| Saldo que recebeu | 53 500 | |
| | 63 000 | 63 000 |
| 1916 janeiro 8 1 gan. de pinça | 1 500 | |
| 10 ls. " fuba | 1 000 | |
| Transp. a p. 56 | 2 500 | |

Gildo Rodrigues

1915

| Datas | Debito | Credito |
|-------------------------------------|--------|---------|
| Setembr. 25 Transporte da p. 95 | 42 600 | |
| " 10 l. fuba | 600 | |
| 30 Mo. Medicas | 2 000 | |
| 23 dias fee a 2500 | | 57 500 |
| Saldo que recebeu | 12 300 | |
| | 57 500 | 57 500 |
| Out. 1 2 K. toucinho | 2 400 | |
| " 2 K. carne | 7 200 | |
| 2 ordem a Casa Nova | 15 000 | |
| 8 1 1/2 K. toucinho | 1 800 | |
| 16 ordem a Casa Nova | 10 000 | |
| 22 3 K. toucinho | 3 600 | |
| 30 12 3/4 dias e 2 1/2 horas de fee | | 32 375 |
| " Roteiro Medicas | 5 000 | |
| " Mo. Medicas | 2 000 | |
| Balances | | 8 625 |
| | 41 000 | 41 000 |
| Nov. 1 Saldo a m favor | 8 625 | |
| " 5 2 Ks. toucinho | 2 400 | |
| " 6 1 l. pinça | 360 | |
| 12 3 Ks. carne | 1 800 | |
| 19 2 Ks. toucinho | 2 400 | |
| 20 1 l. pinça | 360 | |
| 26 2 Ks. carne | 1 800 | |
| " 30 Mo. Medicas | 2 000 | |
| 18 1/4 dias de fee a 2500 | | 46 875 |
| Saldo que recebeu | 27 430 | |
| | 46 875 | 46 875 |

Jose Thereza

1915

| Datas | Debito | Credito |
|--------------------------|---------|---------|
| Setembro | | |
| Transporte p. 101 | 37 400 | 3 000 |
| 25 15 l. fuba | 900 | |
| M. Medica | 2 000 | |
| " Luz | 2 500 | |
| 26 1/4 de lco a 4000 | | 105 000 |
| Saldo que recebem | 652 000 | |
| | 108 000 | 108 000 |
| Out. | | |
| 1 2 1/2 Kg. toucinho | 3 000 | |
| 2 1/2 ad. cafe | 3 000 | |
| 8 2 1/2 Kg. toucinho | 3 000 | |
| " 3 Kg. carne | 1 800 | |
| 9 15 l. fuba | 900 | |
| 15 3 Kg. toucinho | 3 600 | |
| 22 4 " carne | 2 400 | |
| 23 10 l. fuba | 600 | |
| 29 4 1/2 Kg. toucinho | 5 400 | |
| " 15 l. fuba | 900 | |
| 30 26 dias de lco a 4000 | | 104 000 |
| Rateio Medico | 5 000 | |
| M. Medico | 2 000 | |
| " Luz | 2 500 | |
| Saldo que recebem | 69 900 | |
| | 104 000 | 104 000 |
| Nov. | | |
| 3 3 Kg. toucinho | 3 600 | |
| " 6 1/2 ad. cafe | 3 000 | |
| " 15 l. fuba | 1 200 | |
| " 12 4 1/2 Kg. carne | 2 700 | |
| " 13 15 l. fuba | 1 200 | |
| " 26 3 Kg. carne | 1 800 | |
| " 27 15 l. fuba | 1 200 | |
| 30 M. Medico | 2 000 | |
| " Luz | 2 500 | |
| 20 dias de lco a 4000 | | 80 000 |
| Saldo que recebem | 60 800 | |
| | 80 000 | 80 000 |

Constantino Junior

1915

| Datas | Debito | Credito |
|---------------------------------|--------|---------|
| Set. | | |
| 30 | | |
| Transp. av. p. 93 | 4 800 | |
| M. Medico | 2 000 | |
| " Luz | 2 500 | |
| 25 3/4 dias de lco a 2500 | | 64 375 |
| 8 horas " 200 | | 1 600 |
| Saldo que recebem | 53 675 | |
| | 65 975 | 65 975 |
| Out. | | |
| 1 1 Wean | 600 | |
| " 20 l. fuba | 1 200 | |
| 9 10 l. fuba | 600 | |
| 15 7 1/2 Kg. toucinho | 9 000 | |
| 16 10 l. fuba | 600 | |
| 23 20 litros de fuba | 1 200 | |
| 29 1/2 ad. cafe | 3 000 | |
| Remedio no Furo | 500 | |
| 30 24 3/4 e 5 1/2 h. lco a 2500 | | 62 975 |
| Rateio Medico | 5 000 | |
| M. Medico | 2 000 | |
| " Luz | 2 500 | |
| Saldo que recebem | 36 775 | |
| | 62 975 | 62 975 |
| Nov. | | |
| 6 1 carne leitaria | 8 000 | |
| " 6 15 l. fuba | 1 200 | |
| " 13 15 l. fuba | 1 200 | |
| " 20 20 l. fuba | 1 600 | |
| " 27 15 l. fuba | 1 200 | |
| " " 1 l. pinga | 360 | |
| 30 M. Medico | 2 000 | |
| " Luz | 2 500 | |
| " 20 dias a 2500 lco | | 50 000 |
| Saldo que recebem | 31 040 | |
| | 50 000 | 50 000 |
| Dez. | | |
| 4 3 Kg. de toucinho | 3 600 | |
| " 20 l. de fuba | 1 600 | |
| | 5 200 | |

Transp. a p. 6

João Louren

| Datas 1915 | | Debito | Credito |
|---------------|------------------------------------|---------------|---------------|
| Set. 30 | Transf. do p. 16 | 10 200 | |
| " | Saldo a nosso favor do mês de Aug. | 45 500 | |
| " | M. Medeiros | 2 000 | |
| " | Leite | 2 500 | |
| " | 26 dias de l ^{co} a 2500 | | 65 000 |
| " | Saldo que recebeu | 4 800 | |
| | | <u>65 000</u> | <u>65 000</u> |
| Out. 1 | 4 K. toucinho | 4 800 | |
| " 8 | 3 K. " | 3 600 | |
| " | 1 " figados | 600 | |
| " 16 | ordem a J. Vargas | 60 000 | |
| " 29 | 5 Ks. toucinho | 6 000 | |
| " 30 | 26 dias de l ^{co} a 2500 | | 65 000 |
| " | Patió Meirao | 5 000 | |
| " | M. Medeiros | 2 000 | |
| " | " Luz | 2 500 | |
| " | Balanço | | 17 000 |
| | | <u>82 000</u> | <u>82 000</u> |
| Nov. 5 | 3 Ks. toucinho | 3 600 | |
| " 12 | 3 " carne | 1 800 | |
| " 30 | M. Medeiros | 2 000 | |
| " | Leite | 5 000 | |
| " | 24 dias de l ^{co} a 2500 | | 60 000 |
| " | Saldo que recebeu | 47 600 | |
| | | <u>60 000</u> | <u>60 000</u> |
| Dez. 4 | 3 Ks. de carne | 1 800 | |
| " 3 | " toucinho | 3 600 | |
| " 14 | ordem na Cozq. Wong | 60 000 | |
| " 10 | 3/4 Ks. de carne | 2 100 | |
| " 31 | leite | 2 500 | |
| " | M. Medeiros | 2 000 | |
| " | 25 dias de l ^{co} a 2500 | | 62 500 |
| " | Balanço | | 9 500 |
| | | <u>72 000</u> | <u>72 000</u> |

Antonio Farias

| Datas 1915 | | Debito | Credito |
|-------------------|--|----------------|----------------|
| Set. 30 | Transf. do p. 319 | 61 500 | 161 820 |
| " | 1 dia de l ^{co} | | 2 000 |
| Out. 16 | 1/2 ad. café | 3 000 | |
| " 30 | Patió Meirao | 5 000 | |
| " | M. Medeiros | 4 000 | |
| " | Saldo que recebeu | 90 320 | |
| | | <u>163 820</u> | <u>163 820</u> |
| Nov. 12 | 1 K. carne | 600 | |
| Dez. 1 | 3/4 dias de l ^{co} a 2000 | | 7 000 |
| " 24 | 1/2 ad. de café | 3 000 | |
| " 31 | 2970 pés de café que traty a 15 reis | | 44 550 |
| " | M. Medeiros | 4 000 | |
| " | Saldo que recebeu | 43 950 | |
| | | <u>51 550</u> | <u>51 550</u> |
| 1916 Janeiro 1 | 2 Ks. de carne | 1 200 | |
| Fevereiro 29 | 1 dia " l ^{co} | | 2 000 |
| " | Luz ou cominho | 6 000 | |
| " | M. Medeiros — 2970 pés de café que traty a 15 reis | 4 000 | 44 550 |
| " | Saldo que recebeu | 36 350 | |
| | | <u>46 550</u> | <u>46 550</u> |
| Março 11 | 2 kilos de carne | 1 200 | |
| " 22 | 1 magnum de melles | 3 000 | |
| " 31 | 1 dia de l ^{co} a 2000 | | 2 000 |
| Abril 7 | 1 Kilo de carne | 600 | |
| " | de beneficiário amigo | 300 | |
| " 30 | M. Medeiros | 4 000 | |
| " | 2970 pés de café que traty a 15 reis | | 44 550 |
| " | Saldo que recebeu | 37 450 | |
| | | <u>46 550</u> | <u>46 550</u> |
| Maio 6 | 3 Kilos de carne | 1 200 | |
| " | 3 dias " l ^{co} a 2000 | | 6 000 |
| " 18 | 2 kilos " carne | 1 200 | |
| " 30 | 1/2 dia " l ^{co} a 2000 | | 3 000 |
| | | <u>2 400</u> | <u>9 000</u> |
| | Transf. do p. 240 | | |

João Carosse

1915

| Datas | Debito | Credito |
|--------------------------|--|-----------------------|
| Set. 30 | | Transf. de p. 110 360 |
| " 1 dia de fee de Carlos | | 1500 |
| " 1 " " José | | 1500 |
| Out. 2 | 2 alq. avo beneficiado 1000 | |
| " 23 | uma foce 4000 | |
| " 29 | 1/2 de café 3000 | |
| 30 | At. Médico 5000 | |
| | At. Médico 4000 | |
| | Saldo que receber 35140 | |
| | <u>52500</u> | <u>52500</u> |
| Nov. 24 | em dinheiro 50000 | |
| " 27 | 1 l. pinga 360 | |
| Dz. 31 | 3/4 dia de fee a 9000 | 6500 |
| | 50 ls. " fuba 5000 | |
| | debitado p. engenho 50000 | |
| | 4906 pag de café que trata a 15 reis 73590 | |
| | At. Médico 4000 | |
| | Saldo que receber 70730 | |
| | <u>130090</u> | <u>130090</u> |
| 1916 | | |
| Jan. 14 | 30 ls. de fuba 3000 | |
| " 16 | em dinheiro 50000 | |
| " 21 | 25 ls. de fuba 2500 | |
| " 29 | 50 " " 5000 | |
| Fev. 5 | 25 ls. " fuba 2500 | |
| " 29 | At. Médico 4000 | |
| | Imp. de caninhos 5000 | |
| | 4906 pag de café que trata a 15 reis 73590 | |
| | Saldo que receber 1590 | |
| | <u>73590</u> | <u>73590</u> |
| Março 19 | em dinheiro 50000 | |
| | Remessa no Ferry 5500 | |
| Abril 8 | 1 l. de pinga 500 | |
| " 15 | 1/2 de café 3000 | |
| | Transf. de p. 162 59000 | |

Antonio Terapim

Datas 1915

| Datas | Debito | Credito |
|---------|-------------------------------|-------------------------|
| Set. 30 | | 1 cadunete 1000 |
| | | 7 dias de fee 2500 |
| | | Saldo que receber 16500 |
| | | <u>17500</u> |
| Out. 8 | 2 W. carne 1200 | |
| " 22 | 2 1/2 W. carne 1500 | |
| 30 | At. Médico 2000 | |
| | At. Médico 5000 | |
| | 2 l. pinga 1000 | |
| 30 | 246 dias de fee a 2500 | 61250 |
| | Saldo que receber 50550 | |
| | | <u>61250</u> |
| Nov. 30 | At. Médico 2000 | |
| | 1 l. pinga 500 | |
| | 23 1/2 dias de serviço a 2500 | 58750 |
| | Saldo que receber 56250 | |
| | | <u>58750</u> |
| Dz. 25 | 2 ls. de carne 1200 | |
| 31 | 23 1/2 dias de fee a 2500 | 63750 |
| | At. Médico 2000 | |
| | Saldo que receber 60550 | |
| | | <u>63750</u> |
| 1916 | | |
| Jan. 22 | 2 ls. de carne 1200 | |
| 31 | At. Médico 2000 | |
| | Imp. de caninhos 5000 | |
| | 23 1/2 dias de fee a 2500 | 58125 |
| | Saldo que receber 49925 | |
| | | <u>58125</u> |
| Fev. 5 | 2 ls. de carne 1200 | |
| 29 | At. Médico 2000 | |
| | 23 1/2 dias de fee a 2500 | 58750 |
| | Saldo que receber 55550 | |
| | | <u>58750</u> |

Jose Rossetti

| Datas 1915 | Debito | Credito |
|----------------------------------|--------|---------|
| Out. 1 3 k. toucinho | 3600 | |
| 2 10 l. feijão | 600 | |
| " 1 gan. pinga | 1500 | |
| 8 2 k. carne | 1200 | |
| 9 1 ganopão pinga | 1500 | |
| 15 3k k. toucinho | 4200 | |
| 16 10 l. feijão | 600 | |
| 22 2 k. carne | 1200 | |
| 23 1 gan. pinga | 1500 | |
| 29 3k k. toucinho | 4200 | |
| " 1 gan. pinga | 1500 | |
| 30 26 dias e 6h h. de loc a 2500 | | 66300 |
| Atacado Mercio | 5000 | |
| M. Mercio | 2000 | |
| " Luz | 2500 | |
| Saldo que recebeu | 35200 | |
| | 66300 | 66300 |
| Nov. 6 1 gan. pinga | 1500 | |
| " 10 l. feijão | 800 | |
| " 12 2 k. carne | 1200 | |
| " 13 10 l. feijão | 800 | |
| " 1 gan. pinga | 1500 | |
| " 20 10 l. feijão | 800 | |
| 27 10 " " | 800 | |
| " 30 M. Mercio | 2000 | |
| " Luz | 2500 | |
| Serviço do mes passado | | 5200 |
| 23 dias de loc a 2500 | | 57500 |
| Saldo que recebeu | 50800 | |
| | 62700 | 62700 |
| Saldo a favor | | 50800 |
| " Luite | 5000 | |
| Saldo que recebeu | 45800 | |
| | 50800 | 50800 |

Jose Antonio Demarchi

| Datas 1915 | Debito | Credito |
|------------------------|--------|---------|
| Out. 1 4 k. carne | 2400 | |
| 2 1/2 d. café | 3000 | |
| 8 5 k. toucinho | 6000 | |
| " 1 k. figado | 600 | |
| 22 4 k. carne | 2400 | |
| 29 4 d. café | 24000 | |
| 30 Ordenado | | 100000 |
| Nov. 20 25 l. feijão | 2000 | |
| " 27 30 l. " | 2400 | |
| Dez. 4 2 k. de carne | 1200 | |
| " Ordenado de Novembro | | 100000 |
| " 25 l. de feijão | 2000 | |
| " 10 1 k. de carne | 600 | |
| " 11 25 l. de feijão | 2000 | |
| 18 25 l. de " | 2500 | |
| " 24 25 l. de feijão | 2500 | |
| 31 25 " " | 2500 | |
| 1 k. de carne em 25 | 600 | |
| 2 " " " | 1200 | |
| " Ordenado | | 150000 |
| " Ordenado | | 100000 |
| M. Mercio | 6000 | |
| " Luz | 7500 | |
| Saldo que recebeu | 378600 | |
| | 450000 | 450000 |
| 1916 | | |
| Jan. 1 2 k. de carne | 1200 | |
| " 8 25 l. de feijão | 2500 | |
| 15 2 k. " carne | 1200 | |
| " 25 l. " feijão | 2500 | |
| 21 2 k. " carne | 1200 | |
| " 25 l. de feijão | 2500 | |
| 27 25 l. " " | 2500 | |
| Feb. 5 2k k. " carne | 1500 | |
| Transp. a p. 84 | 15100 | |

Manoel Barbosa

1915

| Datas | | Debito | Credito |
|-----------------------------------|---------------------------------|--------|---------|
| Out. 1 | 2½ K. carne | 1 500 | |
| " 2 | 1 l. pinga | 360 | |
| " " | 8 dias e 4 horas ^{Fee} | 0 000 | 00 800 |
| 8 | 2 K. toucinho | 2 600 | |
| " | 2 K. carne | 1 200 | |
| 9 | 1 litro pinga | 360 | |
| 15 | 2 K. toucinho | 2 400 | |
| 16 | 1 litro pinga | 360 | |
| " | 15 l. fuba | 900 | |
| 22 | 1 K. toucinho | 1 200 | |
| " | 4½ " carne | 2 700 | |
| 23 | 2 l. pinga | 720 | |
| 29 | 1 l. pinga | 360 | |
| " | 15 l. fuba | 900 | |
| | Remedios no Feij | 1 500 | |
| 26 dias e 5½ horas ^{Fee} | 2800 | | 71 300 |
| | ordenado de Antonio | | 18 000 |
| | Platis Medic | 5 000 | |
| | 16 Medic | 2 000 | |
| | " Luz | 2 500 | |
| | Saldo que recebeu | 62 940 | |
| | | 89 300 | 89 300 |
| Nov. 12 | 2 K. carne | 1 200 | |
| " 13 | 1 l. pinga | 360 | |
| " 19 | 1½ K. toucinho | 1 800 | |
| " 20 | 15 l. fuba | 1 200 | |
| " 27 | 1 gar. pinga - ariz 1 litro - | 360 | |
| 30 | 10. Medic | 2 000 | |
| " | " Luz | 2 500 | |
| | 23½ dias de Fee a 2700 | | 63 450 |
| | Saldo que recebeu | 54 030 | |
| | | 63 450 | 63 450 |
| Dez. 4 | 2 K. de carne | 1 200 | |

Transf. a p. 2

Jose da Cruz

1915

| Datas | | Debito | Credito |
|--------|-----------------------------------|--------|---------|
| Out. 1 | 3½ K. carne | 2 100 | |
| 2 | 20 l. fuba | 1 200 | |
| " | ½ ad. cafe | 3 000 | |
| " | 1 gar. pinga | 1 500 | |
| | orden a Casa Nova | 15 000 | |
| 8 | 2½ K. toucinho | 3 000 | |
| " | 3 K. carne | 1 800 | |
| 9 | 20 l. fuba | 1 200 | |
| " | 1 gar. e 1 litro pinga | 1 860 | |
| 15 | 2½ K. toucinho | 3 000 | |
| " | orden a Casa Nova | 15 000 | |
| 16 | 1 aneada | 2 500 | |
| " | 1 gar. pinga | 1 500 | |
| " | 25 l. fuba | 1 500 | |
| 22 | 1 carne lombo | 8 000 | |
| " | 4½ K. carne | 2 700 | |
| 23 | 1 garofao pinga | 1 500 | |
| " | 20 litros fuba | 1 200 | |
| 29 | 1 gar. pinga | 1 500 | |
| " | 20 l. fuba | 1 200 | |
| " | Remedios no Feij | 4 500 | |
| 30 | 21½ dias e 2½ horas de Fee a 2500 | | 54 250 |
| | Platis Medic | 5 000 | |
| | 10. Medic | 2 000 | |
| | " Luz | 2 500 | |
| | Balanco | | 20 510 |
| | | 74 760 | 74 760 |
| Nov. 1 | Saldo a my favor | 20 510 | |
| 3 | orden a Casa Nova | 15 000 | |
| 5 | 3½ K. toucinho | 4 200 | |
| 6 | 1 gar. pinga | 1 500 | |
| " | 25 l. fuba | 2 000 | |
| 12 | 4 K. carne | 2 400 | |
| | | 45 610 | |

Transf. a pag. 270

Aniceto Damião

| Datas 1915 | | Debito | Credito |
|---------------|----------------------------------|---------------|---------------|
| Out. | 1 4 K. carne | 2 400 | |
| " | 20 l. fuba' | 1 200 | |
| 2 | 1 garr. pinga | 1 500 | |
| 10 | 10 l. fuba' | 600 | |
| 22 | 2 K. carne | 1 200 | |
| 23 | 1 l. pinga | 360 | |
| 30 | 25 dias e 5 1/2 h. de soo a 2500 | | 63 600 |
| | Partido Medico | 5 000 | |
| | Mo. Medico | 2 000 | |
| | " Luz | 2 500 | |
| | Soloto que recebeu | 46 840 | |
| | | <u>63 600</u> | <u>63 600</u> |
| Nov. | 5 1 soas | 1 500 | |
| " | 6 1 garr. pinga | 1 500 | |
| " | 10 l. fuba' | 800 | |
| " | 12 2 Ks. carne | 1 200 | |
| " | 1 -cano ludo | 8 000 | |
| 19 | 2 kilos toucinho | 2 400 | |
| " | 26 2 1/2 " carne | 1 500 | |
| " | 27 1 l. pinga | 360 | |
| 30 | Mo. Medico | 2 000 | |
| " | " Luz | 2 500 | |
| " | 22 1/4 dias de soo a 2500 | | 59 375 |
| " | Soloto que recebeu | 37 615 | |
| | | <u>59 375</u> | <u>59 375</u> |
| Dez. | 4 4 Ks. de carne | 2 400 | |
| " | 2 " toucinho | 2 400 | |
| " | 10 l. de fuba' | 800 | |
| " | 1/2 ad de capi | 3 000 | |
| " | " | | |
| " | 14 1 encasolao | 3 500 | |
| " | 10 2 Ks de carne | 1 200 | |
| " | 11 10 l. de fuba' | 800 | |
| 24 | 20 " " " | 2 000 | |
| | Transp. af. 30 | 16 100 | |

Manoel da Conceicao

| 1915 | | Debito | Credito |
|------|---------------------------------|---------------|---------------|
| Out. | 1 2 K. carne | 1 200 | |
| " | 10 l. fuba' | 600 | |
| 2 | 1 garr. pinga | 1 500 | |
| 8 | 5 1/2 K. carne | 3 000 | |
| 9 | 15 l. fuba' | 900 | |
| 15 | 5 K. toucinho | 6 000 | |
| 22 | 3 Ks. carne | 1 800 | |
| 29 | 15 l. fuba' | 900 | |
| 30 | 26 dias e 4 horas de soo a 2700 | | 71 000 |
| | Partido Medico | 5 000 | |
| | Mo. Medico | 2 000 | |
| | Luz Ellec. | 2 500 | |
| | Soloto que recebeu | 45 600 | |
| | | <u>71 000</u> | <u>71 000</u> |
| Nov. | 12 2 Ks. carne | 1 200 | |
| " | 20 1 l. pinga | 360 | |
| " | 26 2 Ks. carne | 1 200 | |
| 27 | 10 l. fuba' | 800 | |
| 30 | Mo. Medico | 2 000 | |
| " | " Luz | 2 500 | |
| " | 24 1/2 dias de soo a 2700 | | 66 150 |
| " | Soloto que recebeu | 58 090 | |
| | | <u>66 150</u> | <u>66 150</u> |
| Dez. | 4 1/2 K. carne | 300 | |
| " | 4 " 2 1/2 Ks. de toucinho | 3 000 | |
| " | 1 garr. de pinga | 1 500 | |
| 10 | 2 1/2 Ks. de carne | 1 500 | |
| 11 | 10 l. de fuba' | 800 | |
| 14 | 4 Ks. de toucinho | 4 800 | |
| 24 | 10 l. de fuba' | 1 000 | |
| " | Mo. Medico | 2 000 | |
| " | " Luz | 2 500 | |
| " | 24 dias de soo a 2700 | | 65 300 |
| " | Soloto que recebeu | 47 900 | |
| | | <u>65 300</u> | <u>65 300</u> |

Iva Victorio

| Datas | | | Debito | Credito |
|-------|-----------|--------------------------------------|---------|---------|
| 1915 | Out. 1 | 2 K. carne | 1 200 | |
| | " 00 | Transf. p. 62 - | 11 760 | 409 000 |
| | | 32 dias e 8 horas de lco a 2000 | | 65 600 |
| | 8 3 | K. carne | 1 800 | |
| | 9 1 | garrapaõ pinga | 1 500 | |
| | 22 2 1/2 | K. carne | 1 500 | |
| | 23 1 | gan. pinga | 1 500 | |
| | 30 25 | dias de lco a 2000 | | 50 000 |
| | " | Platerio Medeiros | 5 000 | |
| | " | M. Medeiros | 4 000 | |
| | " | Luz | 5 000 | |
| | | Saldo que recebeu | 491 340 | |
| | | | 524 600 | 524 600 |
| | Nov. 6 | 1 garrapaõ pinga | 1 500 | |
| | 12 3 | Ks. carne | 1 800 | |
| | " 20 | 1 gan. pinga | 1 500 | |
| | Dy. 21 | 1 gan. pinga | 1 500 | |
| | | 23 dias de lco a 2000 | | 46 000 |
| | " 10 | 2 Ks. de carne | 1 200 | |
| | 18 1 | gan. de pinga | 1 500 | |
| | 31 1 | gan. " | 1 500 | |
| | | 7809 kg de café que trata, a 15 reis | | 117 135 |
| | | 23 dias de lco a 2000 | | 46 000 |
| | | M. Medeiros | 4 000 | |
| | | " Luz | 5 000 | |
| | | Saldo que recebeu | 189 635 | |
| | | | 209 135 | 209 135 |
| 1916 | Jan. 15 | 3 Ks. de carne | 1 800 | |
| | " | 1 gan. de pinga | 1 500 | |
| | 22 2 | Ks. " carne | 1 200 | |
| | 29 1 | gan. " pinga | 1 500 | |
| | 31 24 1/2 | dias de lco a 2000 | | 48 500 |
| | Fev. 12 | 1 gan. de pinga | 1 500 | |
| | | Transf. p. 106 | 4 500 | 48 500 |

Manoel Cabral

1915

| Datas | | | Debito | Credito |
|-------|----------|--------------------|--------|---------|
| 1915 | Out. 1 | 2 1/2 K. carne bov | 1 500 | |
| | 2 1/2 | d. café | 3 000 | |
| | " 1 | gan. pinga | 1 500 | |
| | 8 3 | K. carne | 1 800 | |
| | 22 1 | K. carne | 600 | |
| | 29 1 | l. pinga | 360 | |
| | 30 | 4 ordenados | | 80 000 |
| | | Platerio Medeiros | 5 000 | |
| | | M. Medeiros | 2 000 | |
| | | " Luz | 2 500 | |
| | | Saldo que recebeu | 61 740 | |
| | | | 80 000 | 80 000 |
| | Nov. 6 | 1/2 d. café | 3 000 | |
| | " 12 | 2 Ks. carne | 1 200 | |
| | 13 1 | gan. pinga | 1 500 | |
| | 17 1 | ordenado Medeiros | 5 000 | |
| | " 26 | 1 K. carne | 600 | |
| | 30 | M. Medeiros | 2 000 | |
| | | " Luz | 2 500 | |
| | | 4 ordenados | | 80 000 |
| | | Saldo que recebeu | 64 200 | |
| | | | 80 000 | 80 000 |
| | Dy. 1 | remessa no Fuzil | 9 500 | |
| | 4 2 | Ks. de carne | 1 200 | |
| | 25 3 1/2 | Ks. " | 2 100 | |
| | | M. Medeiros | 2 000 | |
| | | " Luz | 2 500 | |
| | | em ordenados | | 80 000 |
| | | Saldo que recebeu | 62 700 | |
| | | | 80 000 | 80 000 |
| 1916 | Jan. 1 | 1 K. de carne | 600 | |
| | " 8 | 1 1/2 " " | 900 | |
| | " | 1 l. de pinga | 0 360 | |
| | " | 1/2 d. de café | 3 000 | |
| | | Transf. p. 166 | 6 860 | |

Antonio Jose Gomes d'Affonzecca

1915

| Datas | | Debito | Credito |
|---------|------------------------------|---------|---------|
| Out. 1 | Transporte de p. 104 | 65 100 | |
| | Em ambico | 70 000 | |
| 28 | K. carne | 1 500 | |
| 10 | l. feijá | 600 | |
| 2 | 1 gar. pinga | 1 500 | |
| Out. 8 | 4 K. carne | 2 400 | |
| 15 | 5K ks. toucinho | 6 600 | |
| 16 | 5 l. pinga | 1 800 | |
| " | 10 l. feijá | 600 | |
| 22 | 2 1/2 ks. toucinho | 3 000 | |
| " | figado | 800 | |
| 23 | 1/2 a. cafe | 3 000 | |
| 29 | 2 1/2 ks. toucinho | 3 000 | |
| " | 1 gar. pinga 1/2 ordenado | 1 500 | 100 000 |
| Nov. 6 | 1 gar. pinga | 1 500 | |
| " | 12 3/4 ks. carne | 2 100 | |
| " | 13 1 gar. pinga | 1 500 | |
| " | 17 1 carne lombo | 8 000 | |
| " | 20 10 l. feijá | 800 | |
| " | 26 2 ks. carne | 1 200 | |
| Dez. 10 | 4 ks. de carneis | 2 400 | |
| " | 11 1/2 a. de cafe | 3 000 | |
| " | 1/2 ordenado | | 100 000 |
| " | 18 1 carne de lombo | 8 000 | |
| " | 5 ls. de feijá | 500 | |
| " | 25 2 ks. carne | 1 200 | |
| " | 31 gratificacáo | | 300 000 |
| " | 1 M. Luz sobre f. engano | | 2 500 |
| " | " Medico | 6 000 | |
| " | Saldo que recebeu | 304 900 | |
| | | 502 500 | 502 500 |
| " | Saldo a seu favor | | 304 900 |
| " | 1/2 ordenados de agosto | | 100 000 |
| " | 11 que recebeu | 404 900 | |
| | | 404 900 | 404 900 |

Va Paulina de Souza

1915

| Datas | | Debito | Credito |
|--------|--------------------------------------|---------|---------|
| Out. 2 | 10 l. feijá | 600 | |
| " | 1/2 a. cafe | 3 000 | |
| 6 | 1 carne lombo | 8 000 | |
| 8 | 3 K. carne | 1 800 | |
| 9 | 15 l. feijá | 900 | |
| 15 | 2 ks. toucinho | 2 400 | |
| 16 | 15 l. feijá | 900 | |
| 22 | 3/4 K. carne | 2 100 | |
| 23 | 15 litros de feijá | 1 500 | |
| 29 | 32 doz. carneis que levam | 00 000 | 16 000 |
| " | 15 l. feijá | 900 | |
| 30 | 26 1/2 dias 100 e 2000 | | 53 000 |
| " | 26 1/4 dias e 2 1/2 ks. de Francisco | | 31 750 |
| " | ordenado de Antonio | | 18 000 |
| " | Plano Medico | 5 000 | |
| " | M. Medico | 2 000 | |
| " | M. Luz | 2 500 | |
| " | Saldo que recebeu | 87 750 | |
| | | 118 400 | 118 400 |
| Nov. 4 | 4 ks. toucinho | 4 800 | |
| " | 6 1/2 a. cafe | 3 000 | |
| " | 15 l. feijá | 1 200 | |
| " | 12 4 ks. carne | 2 400 | |
| " | 13 15 l. feijá | 1 200 | |
| " | 20 15 ls. feijá | 1 200 | |
| " | 26 2 1/2 ks. carne | 1 500 | |
| " | 27 15 ls. feijá | 1 300 | |
| " | 30 M. Medico | 2 000 | |
| " | " Luz | 2 500 | |
| " | 23 dias de Luz de Alfredo e 2000 | | 46 000 |
| " | 22 1/4 " " Francisco | | 27 300 |
| " | ordenado de Antonio | | 18 000 |
| " | Saldo que recebeu | 70 300 | |
| | | 97 300 | 97 300 |

Glicério Guedes

1915

| Datas | Debito | Credito |
|----------------------------------|---------------|---------------|
| Out. 2 20 l. feijão | 1 200 | |
| " 4 d. café | 3 000 | |
| " 1 ensopado | 3 000 | |
| " 8 3 K. carne | 1 800 | |
| " 9 1 l. pinga | 360 | |
| 12 1 viagem lentes | 3 000 | |
| 16 20 l. feijão | 1 200 | |
| 22 2 K. toucinho | 2 400 | |
| 23 1 garra. pinga | 1 500 | |
| 27 20 l. feijão | 1 200 | |
| Remédios no Fuzay | 1 500 | |
| 30 73% dias e 3 h. de fee a 2500 | | 59 350 |
| Platão Medeiros | 5 000 | |
| M. Herculina | 2 000 | |
| Saldo que recebe | 32 190 | |
| | <u>59 350</u> | <u>59 350</u> |
| Nov. 5 3 Ks. de toucinho | 3 600 | |
| " 12 4 " carne | 2 400 | |
| " 1 fei' de bai | 100 | |
| " 13 1 l. pinga | 360 | |
| " 20 l. feijão | 1 600 | |
| " 20 10 l. " | 800 | |
| " 27 15 l. " | 1 200 | |
| 30 M. Medeiros | 2 000 | |
| " Huy | 2 500 | |
| 20 dias de fee a 2500 | | 50 000 |
| Saldo que recebe | 35 440 | |
| | <u>50 000</u> | <u>50 000</u> |
| Dez. 1 Remédios no Fuzay | 2 000 | |
| " 4 3 Ks. de carne | 1 800 | |
| " 1 l. pinga | 0 360 | |
| " 10 2 Ks. de carne | 1 200 | |
| " 11 15 l. " feijão | 1 200 | |
| " 1/2 d. de café | 3 000 | |
| | <u>09 860</u> | |

Transf. a p. 10

Jacinto Antonio

1915

| Datas | Debito | Credito |
|--------------------------|---------|---------|
| Out. 2 Transf. da p. 123 | 218 163 | 164 000 |
| " 25 l. feijão | 1 500 | |
| " 1 garra. pinga | 1 500 | |
| ordem de Caixa Nova | 15 000 | |
| 8 1/2 K. toucinho | 1 800 | |
| " 4 K. carne | 2 400 | |
| 9 1/2 d. café | 3 000 | |
| " 10 l. feijão | 600 | |
| " 1 garra. pinga | 1 500 | |
| 30 5 dias de fee a 2000 | | 10 000 |

Alfredo Augusto

| Datas | | Debito | Credito |
|-------|----|---|---------------------------|
| Out. | 2 | | Transp. av. p. 31 238 980 |
| " | 1 | gan. pinga | 1 500 |
| 9 | 5 | l. pinga | 1 800 |
| " | | | |
| 23 | 5 | l. pinga | 1 800 |
| 30 | | Ratão Medico | 5 000 |
| | | M. Medica | 4 000 |
| | | Saldo que recebeu | 189 020 |
| | | <u>442 000</u> | <u>442 000</u> |
| Nov. | 6 | 5 l. pinga | 1 800 |
| " | 27 | uma viagem trolly em Cordurois | 5 000 |
| Dez. | 4 | 1 gan. de pinga | 1 500 |
| " | " | 10 ls. de febrá | 800 |
| " | 11 | 1 garrafa de pinga | 1 500 |
| " | " | 10 ls. de febrá | 800 |
| " | 13 | 1 gan. de pinga | 1 500 |
| " | 24 | 100 ls. " febrá | 1 000 |
| " | " | 1 l. " pinga | 360 |
| " | 31 | 100 ls. " febrá | 1 000 |
| " | " | 1/2 d. de café | 3 000 |
| " | " | 1 gan. de pinga | 1 500 |
| " | " | 3 lbs. " carne | 1 800 |
| | | 6420 pij de café que trata a 15 mis mercaderias na Casa Nova | 96 300 |
| | | M. Medica | 4 000 |
| | | Saldo que recebeu | 7 040 |
| | | <u>96 300</u> | <u>96 300</u> |
| 1916 | | | |
| Janio | 8 | 1 gan. de pinga | 1 500 |
| " | 10 | ls. " febrá | 1 000 |
| " | 15 | 10 ls. " " | 1 000 |
| " | " | 1 gan. de pinga | 1 500 |
| " | 20 | 2 viagem de lanche | 6 000 |
| " | 31 | 10 ls. de febrá | 1 000 |
| " | 29 | 10 " " " | 1 000 |
| | | Transp. a p. 101 | 13 000 |

José Bortulin

1915

| Datas | | Debito | Credito |
|-------|----|----------------------------------|----------------|
| Out. | 2 | 21 l. pinga | 7 560 |
| " | 8 | 3 H. carne | 1 800 |
| " | 22 | 4 1/2 " toucinho | 9 000 |
| " | " | 4 H. carne | 2 400 |
| " | 30 | 20 dias e 2 horas de ser a 4.000 | 104 800 |
| " | " | ordemado de João | 18 000 |
| " | " | Ratão Medico | 5 000 |
| " | " | M. Medica | 2 000 |
| " | " | " Luz | 2 500 |
| " | " | Saldo que recebeu | 92 540 |
| | | <u>122 800</u> | <u>122 800</u> |
| Nov. | 6 | 1/2 d. de café | 3 000 |
| " | " | 1 gan. pinga | 1 500 |
| " | 12 | 4 lbs. carne | 2 400 |
| " | 13 | 1 gan. pinga | 1 500 |
| " | 26 | 5 lbs. carne | 3 000 |
| " | 27 | 1 gan. pinga | 1 500 |
| " | 30 | M. Medica | 2 000 |
| " | " | " Luz | 2 500 |
| " | " | 23 dias de ser. a 4.000 | 92 000 |
| " | " | Late | 5 000 |
| " | " | ordemado de 4 filhos João | 18 000 |
| " | " | Saldo que recebeu | 87 600 |
| | | <u>110 000</u> | <u>110 000</u> |
| Dez. | 4 | 1 gan. pinga | 1 500 |
| " | " | 1/2 d. de café | 3 000 |
| " | 24 | 1 gan. de pinga | 1 500 |
| " | 25 | 3 1/2 lbs. " carne | 2 100 |
| " | 31 | late | 2 500 |
| " | " | M. Medica | 2 000 |
| " | " | " Luz | 2 500 |
| " | " | 24 dias de ser. a 4.000 | 96 000 |
| " | " | ordemado de João | 25 000 |
| " | " | Saldo que recebeu | 103 900 |
| | | <u>121 000</u> | <u>131 000</u> |

Laurindo Rodrigues

1915

| Datas | Debito | Credito |
|--------------------------------|---------|----------------------------|
| Out 2 | | Transporte de p. 145 7 500 |
| " 1 garra. pinga | 1 500 | |
| " ordem a casa Nova | 40 000 | |
| 8 3 ks. toucinho | 3 600 | |
| 9 1/2 d. cafe | 3 000 | |
| " 10 l. feijão | 600 | |
| " 1 l. pinga | 0 360 | |
| 16 1 l. " | 360 | |
| " 20 l. feijão | 1 200 | |
| " ordem na Casa Nova | 20 000 | |
| 22 4 kilos toucinho | 4 800 | |
| " 1/2 ks. figado | 300 | |
| 23 1 l. pinga | 360 | |
| 24 ordem no S. Tago | 10 000 | |
| 29 4 kilos toucinho | 4 800 | |
| " 1 l. pinga | 360 | |
| " 10 l. feijão | 600 | |
| 30 21 dias de fac a 2500 | | 52 500 |
| 24 dias e 2 1/2 horas 2000 | | 48 500 |
| " Roteiro Medicos | 5 000 | |
| " M. Medicos | 2 000 | |
| Balanço | | 4 660 |
| | 106 340 | 106 340 |
| Nov. 5 2 ks. toucinho | 2 400 | |
| " 6 1 l. pinga | 360 | |
| " 20 l. feijão | 1 600 | |
| " 1/2 a m/ favor do my passado | 4 660 | |
| " 12 5 ks. carne | 3 000 | |
| " 1 carne de lombo | 8 000 | |
| 13 1 l. pinga | 360 | |
| " 1/2 d. de cafe | 3 000 | |
| 19 4 ks. toucinho | 4 800 | |
| 20 1 l. pinga | 360 | |
| Transp. p. 280 | 28 540 | |

Antonio Miranda

1915

| Datas | Debito | Credito |
|-------------------------------------|---------|----------------------------|
| Out. 6 | | Transp. de pag. 132- 2 100 |
| " 1 carne lombo | 8 000 | |
| 8 4 ks. carne | 2 400 | |
| 9 1/2 d. cafe | 3 000 | |
| " 20 l. feijão | 1 200 | |
| " 1 garra. pinga | 1 500 | |
| 15 2 ks. toucinho | 2 400 | |
| 16 1 l. pinga | 360 | |
| " 20 l. feijão | 1 200 | |
| 22 3 ks. carne | 1 800 | |
| 23 1 garra. pinga | 1 500 | |
| 29 1 garra. | 1 500 | |
| " 10 l. feijão | 600 | |
| Roteiros no Tago | | 14 000 |
| 30 25 dias e 2 1/2 h. de fac a 2700 | | 68 000 |
| ordem de Leguinto | | 18 000 |
| " " Sebastião | | 18 000 |
| 27 dias de fac de yre | | 16 200 |
| " Roteiro Medicos | 5 000 | |
| " M. Medicos | 2 000 | |
| " Luz | 2 500 | |
| Saldo que recebe | | 69 140 |
| | 120 200 | 120 200 |
| Nov. 5 4 ks. toucinho | 4 800 | |
| " 6 1 garra pinga | 1 500 | |
| " 15 l. feijão | 1 200 | |
| " 12 5 ks. carne | 3 000 | |
| 15 1 Chamada Medicos | 5 000 | |
| " 1 " " " | 5 000 | |
| 1 garra. pinga em 15 de con | 1 500 | |
| 20 l. feijão | 1 600 | |
| 19 1 1/2 ks. toucinho | 1 800 | |
| 20 20 l. de feijão | 1 600 | |
| Transp. p. 281 | 27 000 | |

Va Florentino Barbosa

| Datas | | | Debito | Credito |
|-------------------------------------|----|----------------------|----------------|----------------|
| 1915 | | | | |
| Out. | 8 | Transporte da p. 397 | 217 183 | 195 500 |
| " | 2 | Ks. toucinho | 2 400 | |
| " | 2 | " carne | 1 200 | |
| " | 9 | 1/2 d. cafe | 3 000 | |
| " | 23 | 1 l. pinga | 360 | |
| " | 30 | Rateio Medeiros | 5 000 | |
| " | | M. Medeiros | 4 000 | |
| " | | Balanco | | 37 633 |
| | | | <u>233 133</u> | <u>233 133</u> |
| Nov. | 1 | Saldo a m favor | 37 633 | |
| " | | Remedio no Fuzil | 2 500 | |
| " | 3 | ordem a' Cass Nova | 20 000 | |
| " | 5 | 3 Ks. toucinho | 3 600 | |
| " | 12 | 3/4 " carne | 2 100 | |
| " | 14 | ordem No P. Vargas | 20 000 | |
| " | 19 | 3 Ks. toucinho | 3 600 | |
| " | 30 | 15 ls. fuba' | 1 200 | |
| " | 24 | 15 " " | 1 200 | |
| Dez. | 4 | 10 ls. de fuba' | 800 | |
| " | | ordem no Cass Nova | 20 000 | |
| " | 10 | 2 Ks. de carne | 1 200 | |
| " | 11 | 1 l. de pinga | 360 | |
| " | | 15 ls. de fuba' | 1 200 | |
| " | 17 | 4 Ks. de toucinho | 4 800 | |
| " | 18 | 10 ls. " de fuba' | 1 000 | |
| " | 24 | 10 ls. " " " | 1 000 | |
| " | | 1 l. de pinga | 360 | |
| " | 31 | 10 ls. " fuba' | 1 000 | |
| " | | 1/2 d. de cafe | 3 000 | |
| 3029 pag de cafe que trata a 15 vis | | | | 45 435 |
| M. Medeiros | | | 4 000 | |
| Balanco | | | | 85 118 |
| | | | <u>130 553</u> | <u>130 553</u> |
| 1916 | 1 | Saldo a m favor | 85 118 | |
| Jan. | | Transp a p. 416 | | |

Manoel Franco de Moraes

| Datas | | | Debito | Credito |
|-------------------------|----|-------------------------|---------------|---------------|
| 1915 | | | | |
| Out. | 8 | 2 1/2 K. carne | | 1 500 |
| " | 13 | 1. carne, lombo | | 8 000 |
| " | 16 | 15 l. fuba' | | 900 |
| " | 23 | 1 gan. pinga | | 1 500 |
| " | 29 | 1 1/2 Ks. toucinho | | 1 800 |
| " | 30 | 23/4 dias de fee a 2500 | | 59 375 |
| " | | Rateio Medeiros | 5 000 | |
| " | | M. Medeiros | 3 000 | |
| " | | Luz | 2 500 | |
| Saldo que recebeu | | | | 35 575 |
| | | | <u>59 375</u> | <u>59 375</u> |
| Nov. | 6 | 15 l. fuba' | 1 200 | |
| " | 26 | 1 Ks. carne | 600 | |
| " | 27 | 1/2 d. de cafe | 3 000 | |
| " | | 10 ls. fuba' | 800 | |
| " | 30 | M. Medeiros | 2 000 | |
| " | | Luz | 2 500 | |
| 23/4 dias de fee a 2500 | | | | 58 750 |
| Saldo que recebeu | | | | 48 650 |
| | | | <u>58 750</u> | <u>58 750</u> |
| Dez. | 18 | 15 ls. de fuba' | 1 500 | |
| " | 31 | 10 " " " | 1 000 | |
| " | | M. Medeiros | 2 000 | |
| " | | Luz | 2 500 | |
| 24/4 dias de fee a 2500 | | | | 60 625 |
| Saldo que recebeu | | | | 53 625 |
| | | | <u>60 625</u> | <u>60 625</u> |
| 1916 | 8 | 15 ls. de fuba' | 1 500 | |
| Jan. | 21 | 15 " " " | 1 500 | |
| " | 31 | Imposto de camilho | 5 000 | |
| " | | M. Medeiros | 2 000 | |
| " | | Luz | 2 500 | |
| 24 dias de fee a 2500 | | | | 60 000 |
| Saldo que recebeu | | | | 47 500 |
| | | | <u>60 000</u> | <u>60 000</u> |

Jose Bortulin

1915

| Datas | Debito | Credito |
|--------------------------------------|---------------|---------------|
| Out. 8 3 h. carne | 8800 | |
| Afonso Meloze | | |
| Out. 8 Transporte pag. 61 | 14100 | 624100 |
| " 3 h. carne | 1800 | |
| 9 1 gar. pinça | 1500 | |
| 22 4 h. carne | 2400 | |
| 23 1 gar. pinça | 1500 | |
| 24 de benefício de 2 alg. any | 1000 | |
| 29 1 gar. pinça | 1500 | |
| 30 44 dias de 1 ^o a 2000 | | 88000 |
| " Roteio Medic | 5000 | |
| " M. Medicina | 4000 | |
| " Luz | 5000 | |
| " Saldo que recebem | 675300 | |
| | <u>712100</u> | <u>712100</u> |
| Nov. 1 Rencios no Fuz | 5000 | |
| " 6 1 gar. pinça | 1500 | |
| " 12 4 1/2 ks. carne | 2400 | |
| " 20 1 gar. pinça | 1500 | |
| " 26 1 1/2 ks. carne | 900 | |
| Dz. 4 1 gar. pinça | 1500 | |
| " de benefício any | 1000 | |
| 46 1/4 dias de 1 ^o a 2000 | | 93500 |
| " 10 4 ks. de carne | 2400 | |
| " 18 1 gar. de pinça | 1500 | |
| " 24 1 ad. de café | 8000 | |
| " 31 1 gar. de pinça | 1500 | |
| 4 1/2 ks. " carne | 2700 | |
| 6851 pag de café que trata 18 us | | 102765 |
| 46 dias de 1 ^o a 2000 | | 92000 |
| " M. Medicina e Luz | 9000 | |
| " Saldo que recebem | 254065 | |
| | <u>288265</u> | <u>288265</u> |

Jose Jamaites

| Datas | Debito | Credito |
|---|--------------|--------------|
| Out. 8 Transp. exp. 74 | 11400 | |
| 9 10 l. fuba | 600 | |
| 16 10 l. fuba | 600 | |
| " 2 alg. de anos beneficiado | 1000 | |
| " " " adbitado p. unq. any | | 1000 |
| 29 4 1/2 ks. carne | 5400 | |
| " 10 l. fuba | 600 | |
| 30 26 dias e 5 1/2 h. de 1 ^o | | 66100 |
| " Roteio Medic | 5000 | |
| " M. Medicina | 2000 | |
| " Luz | 2500 | |
| " Saldo que recebem | 37900 | |
| | <u>67000</u> | <u>67000</u> |
| Nov. 6 1 ad. de café | 2000 | |
| " 13 15 l. fuba | 1200 | |
| " 20 1 l. pinça | 360 | |
| " 24 10 ks. fuba | 800 | |
| " 30 M. Medicina | 2000 | |
| " Luz | 2500 | |
| 23 dias de 1 ^o a 2500 | | 57500 |
| " Saldo que recebem | 47700 | |
| | <u>57500</u> | <u>57500</u> |
| Dz. 4 1 gar. de pinça | 1500 | |
| " 11 10 ks. de fuba | 800 | |
| " 18 15 ks. " " | 1500 | |
| " 31 M. Medicina | 2000 | |
| " Luz | 2500 | |
| 25 dias de 2 1/2 h. a 2500 | | 63000 |
| " Saldo que recebem | 54700 | |
| | <u>63000</u> | <u>63000</u> |
| 1916 | | |
| Jan. 8 2 ks. de carne | 1200 | |
| " 10 ks. " fuba | 1000 | |
| 8 1 ad. de café | 3000 | |
| 21 10 ks. " fuba | 1000 | |
| | <u>6200</u> | |
| Transp. a p. 72 | | |

Rossetti Francisco

1915

| Datas | | Debito | Credito |
|---------|--|----------------------|---------|
| Out. | Transporte dep. 90 | 11 700 | 660 300 |
| 8 | 6 ks. carne | 3 600 | |
| 9 | 1 ganofar pinga | 1 500 | |
| 16 | 1 gan. pinga | 1 500 | |
| 21 | 6 curacais | 15 000 | |
| 22 | 4 1/2 ks. carne | 2 700 | |
| 23 | 1 ganofar pinga | 1 500 | |
| 29 | 1 " pinga | 1 500 | |
| 30 | Ratão Medico | 5 000 | |
| | M. Medico | 4 000 | |
| | " Luz | 5 000 | |
| | Saldo que receber | 604 300 | |
| | | 660 300 | 660 300 |
| Nov. | 6 | 1 gan. pinga | 1 500 |
| " | 20 | 1 " " | 1 500 |
| Dy | 10 | 4 ks. de carne | 2 400 |
| " | 31 | 1 gan. de pinga | 1 500 |
| | | 2 ks. de carne em 25 | 1 200 |
| | | | 173 895 |
| | 11593 pag. de café que trata a 15 reis | | 8 000 |
| | 4 dias de lã a 2000 | | |
| | M. Medico | 4 000 | |
| | " Luz | 5 000 | |
| | Saldo que receber | 164 795 | |
| | | 181 895 | 181 895 |
| 1916 | | | |
| Janeiro | 1 | 4 ks. de carne | 2 400 |
| | 8 | 1 gan. de pinga | 1 500 |
| | 14 | 1 gan. " " | 1 500 |
| | 22 | 5 ks. " carne | 3 000 |
| | " | 1 gan. " pinga | 1 500 |
| | 29 | 1 " " " | 1 500 |
| Fev. | 5 | 5 ks. " carne | 3 000 |
| | " | 1 gan. de pinga | 1 500 |
| | 6 | dias " lã a 2000 | 12 000 |
| | | Transp. dep. 91 | 15 900 |
| | | | 12 000 |

Rossi Salvador

1915

| Datas | | Debito | Credito |
|----------|---------------------------------------|-------------------------|---------|
| Out. | Transporte dep. 64 | 366 130 | 395 000 |
| " | 1 gan. pinga | 1 500 | |
| | 1 dia de lã em Sitoulas | | 2 000 |
| 16 | 1 gan. pinga | 1 500 | |
| 22 | 4 kilos carne | 2 400 | |
| 23 | 1 gan. pinga | 1 500 | |
| 29 | 1 " " | 1 500 | |
| " | 1/2 ad. café | 3 000 | |
| 30 | 3 dias de lã a 2000 | | 16 000 |
| | Ratão Medico | 5 000 | |
| | M. Medico | 4 000 | |
| | Saldo que receber | 26 470 | |
| | | 413 000 | 413 000 |
| Nov. | 13 | 1 gan. pinga | 1 500 |
| Dy | 4 | 1 gan. de pinga | 1 500 |
| " | | 5 1/2 dias de lã a 2000 | 11 500 |
| " | 11 | 2 gan. de pinga | 3 000 |
| 24 | 1 " " " | 1 500 | |
| " | | 1 maquina de feisar | 3 000 |
| | 6777 pag. de café que trata a 15 reis | | 101 655 |
| | 2 1/4 dias de lã a 2000 | | 5 500 |
| | M. Medico | 4 000 | |
| | Saldo que receber | 104 155 | |
| | | 118 655 | 118 655 |
| 1916 | | | |
| Januário | 8 | 1 gan. de pinga | 1 500 |
| | 14 | 1 gan. " " | 1 500 |
| | 22 | 5 ks. de carne | 3 000 |
| | " | 1 gan. de pinga | 1 500 |
| Fev. | 5 | 1 gan. de pinga | 1 500 |
| | | 5 dias " lã a 2000 | 10 000 |
| | 12 | 1 gan. de pinga | 1 500 |
| | " | 1/2 ad. de café | 3 000 |
| | 25 | 1 gan. " pinga | 1 500 |
| | | Transp. dep. 103 | 15 000 |
| | | | 10 000 |

Luiz Bussonaro

1915

| Datas | | Debito | Credito |
|-----------|---------------------------------------|---------|---------|
| Outubro 7 | Transporte de p. 303 | 3 000 | 655 500 |
| 30 | Notario Medico | 5 000 | |
| | M. Medica | 4 000 | |
| | Saldo que recebem | 643 500 | |
| | | 655 500 | 655 500 |
| Nov. 1 | Pencidos no Foney | 5 000 | |
| 19 | de beneficio de empreg. - | 1 500 | |
| Dez. 31 | 9782 pag. de cofi que trata a 15 reis | | 146 730 |
| | M. Medica | 4 000 | |
| | Saldo que recebem | 136 230 | |
| | | 146 730 | 146 730 |
| 1916 | | | |
| Jan. 29 | 20 ls. de pingos | 7 200 | |
| Fev. 19 | Pencidos orbitarios p. engraves | | 5 000 |
| | Imp. de cominho | 5 000 | |
| | M. Medica | 4 000 | |
| | 9782 pag. de cofi que trata a 15 reis | | 146 730 |
| | Saldo que recebem | 135 530 | |
| | | 151 730 | 151 730 |
| Mar. 25 | de beneficio de empreg. | 1 000 | |
| Abril 30 | M. Medica | 4 000 | |
| | 9782 pag. de cofi que trata a 15 reis | | 146 730 |
| | Saldo que recebem | 141 730 | |
| | | 146 730 | 146 730 |
| Maio 22 | 1 viagem de milho | 4 000 | |
| Junho 30 | 14 de dias de fee | | 500 |
| | M. Medica | 4 000 | |
| | 9782 pag. de cofi que trata a 15 reis | | 146 730 |
| | Saldo que recebem | 139 230 | |
| | | 147 230 | 147 230 |
| Julho 16 | 4 kilos de carne | 2 400 | |
| 23 | 1 gan. pingos | 1 400 | |
| 27 | 2 burros que compram para fazendas | 60 000 | |
| | emenda a Santa Rosa | 2 000 | |
| | Transp. a pag. 242 | 65 800 | |

Adelino Jacintho

1915

| Datas | | Debito | Credito |
|---------|--|--------|---------|
| Out. 16 | Transporte de pag. 178 | 56 395 | 1 700 |
| " | 1 gan. pingos | 1 500 | |
| " | 10 l. fuba | 600 | |
| 22 | 2 k. farinha | 2 400 | |
| " | 3 " carne | 1 800 | |
| 23 | 1 gan. pingos | 1 500 | |
| " | 10 l. fuba | 600 | |
| 29 | 3/4 k. farinha | 4 200 | |
| " | 1 gan. pingos | 1 500 | |
| " | 15 l. fuba | 900 | |
| 30 | 8 dias de fee a 2700 e 14 dias 1000 e 2500 | | 65 400 |
| | com 6 h horas | | |
| | Notario Medico | 5 000 | |
| | M. Medica | 2 000 | |
| | Saldo | | 12 995 |
| | | 78 395 | 78 395 |
| Nov. 1 | Saldo de 17 foney | 12 995 | |
| " | 3 " uma exaustão | 3 000 | |
| " | ordem a Casa Nova | 25 000 | |
| 4 | 1 carne lombo | 8 000 | |
| 6 | 1 l. pingos | 0 360 | |
| " | 5 l. fuba | 400 | |
| 12 | 3/4 k. carne | 2 100 | |
| " | 13 1 gan. pingos | 1 500 | |
| " | 15 l. fuba | 1 200 | |
| " | 1 k. de cofi | 3 000 | |
| 20 | 1 gan. pingos | 1 500 | |
| " | 10 l. fuba | 800 | |
| 26 | 2 1/2 k. carne | 1 500 | |
| 27 | 15 l. fuba | 1 200 | |
| " | 1 l. pingos | 0 360 | |
| 30 | M. Medica e Imp | 4 500 | |
| | 22 1/4 dias de fee a 2500 | | 55 625 |
| | Transp. a pag. 287 | 6 7415 | 55 625 |

André Pelloze

| 1915 | | | Debito | Credito |
|-------|-----|--|----------------|----------------|
| Datas | | | | |
| Out. | 16 | Transf. da p. 100 | 313 850 | 644 800 |
| " | " | 1 gan. pinga | 1 500 | |
| " | " | om dinheiro | 40 000 | |
| 23 | | 1 ganafou pinga | 1 500 | |
| 24 | | de beneficio de l. anoz | 400 | |
| 29 | | 1 gan. pinga | 1 500 | |
| 30 | | 25 ³ / ₄ dias de l. a 2000 | | 51 500 |
| " | | Platão Medico | 5 000 | |
| " | | M. Medico | 4 000 | |
| " | | Luz | 5 000 | |
| " | | Saldo que recebem | 323 550 | |
| | | | <u>696 300</u> | <u>696 300</u> |
| Nov. | 3 | orden de Beca Long | 60 000 | |
| " | 6 | 1 gan. pinga | 1 500 | |
| " | 12 | 4 ks. carne | 2 400 | |
| " | 13 | 1 gan. pinga | 1 500 | |
| " | 20 | 1 " " " | 1 500 | |
| " | 25 | 1 machado | 4 000 | |
| " | 27 | 1 ganafou pinga | 1 500 | |
| @y. | 4 | 1 gan. de pinga | 1 500 | |
| " | | 20 dias de l. a 2000 | | 40 000 |
| " | 11 | 1 gan. de pinga | 1 500 | |
| " | 18 | 1 " " " | 1 500 | |
| " | 24 | 1 " " " | 1 500 | |
| " | 31 | 1 gan. de pinga | 1 500 | |
| " | | 6 ks. de carne em 25 | 3 600 | |
| " | | 7626 pij de capi que trata a 15 reis | | 114 390 |
| " | | 18 ¹ / ₂ dias de l. a 2000 | | 37 000 |
| " | | M. Medico | 4 000 | |
| " | | Luz | 5 000 | |
| " | | Saldo que recebem | 98 890 | |
| | | | <u>191 390</u> | <u>191 390</u> |
| 1916 | Jan | 8 1 gan. de pinga | 1 500 | |
| | | Transf. da p. 52 | | |

Paulo Calderan

| 1915 | | | Debito | Credito |
|-------|----|--|---------------|---------------|
| Datas | | | | |
| Out. | 16 | Transf. da p. 46 | 16 500 | |
| " | 15 | l. fuba' | 900 | |
| 22 | | 1 ¹ / ₂ h. carne | 900 | |
| 23 | | 15 l. fuba' | 900 | |
| 29 | | 15 l. fuba' | 900 | |
| 30 | | 26 dias e 6 ¹ / ₂ horas de l. a 2400 | | 71 500 |
| " | | Platão Medico | 5 000 | |
| " | | M. Medico | 2 000 | |
| " | | Luz | 2 500 | |
| " | | Saldo que recebem | 41 900 | |
| | | | <u>71 500</u> | <u>71 500</u> |
| Nov. | 6 | 20 l. fuba' | 1 600 | |
| " | 12 | 1 gan. pinga | 1 500 | |
| " | " | 20 l. fuba' | 1 600 | |
| " | 27 | 20 l. fuba' | 1 600 | |
| " | " | 1 gan. pinga | 1 500 | |
| 30 | | M. Medico | 2 000 | |
| " | | Luz | 2 500 | |
| " | | 24 ¹ / ₂ dias de l. a 2400 | | 66 150 |
| " | | Saldo que recebem | 53 850 | |
| | | | <u>66 150</u> | <u>66 150</u> |
| " | | Saldo a favor | | 53 850 |
| " | | Leite | 5 000 | |
| " | | Saldo que recebem | 48 850 | |
| | | | <u>53 850</u> | <u>53 850</u> |
| @y. | 4 | 20 l. de fuba' | 1 600 | |
| " | 10 | 2 ks. de carne | 1 200 | |
| " | 11 | 1 gan. de pinga | 1 500 | |
| " | " | 15 l. de fuba' | 1 200 | |
| " | 18 | 25 " " " | 2 500 | |
| " | 24 | 10 l. " " " | 1 000 | |
| " | " | 1 gan. " pinga | 1 500 | |
| " | 31 | 20 l. " fuba' | 2 000 | |
| | | Transf. da p. 26 | 12 500 | |

Cicolino Pedro

1915

| Datas | | Debito | Credito |
|--------------------|---------------------------------------|---------|---------|
| Set. | 764 alg. de café que colheu a 500 un | | 382 000 |
| Out. 23 | 1 gan. pingos | 1 500 | |
| 30 | Rateio Medeiros | 5 000 | |
| | Mo. Medeiros | 4 000 | |
| | Saldo que recebeu | 871 500 | |
| | | 382 000 | 382 000 |
| Nov. 15 | 1 Chamado Medeiros | 5 000 | |
| " 13 | 1 gan. pingos | 1 500 | |
| Dj. 11 | 1 " " " | 1 500 | |
| | 5686 pag. de café que trata a 15 reis | | 85 290 |
| | Mo. Medeiros | 4 000 | |
| | Saldo que recebeu | 73 290 | |
| | | 85 290 | 85 290 |
| 1916 Janeiro 14 | 1 gan. de pingos | 1 500 | |
| 29 | 1 " " " | 1 500 | |
| " | 1/2 D. de café | 3 000 | |
| | 1 chamado Medeiros det. p. engano | | 5 000 |
| Fev. 24 | lug. de caminhos | 5 000 | |
| | Mo. Medeiros | 4 000 | |
| | 5686 pag. de café que trata a 15 reis | | 85 290 |
| | Saldo que recebeu | 75 290 | |
| | | 90 290 | 90 290 |
| Março 4 | 1 gan. de pingos | 1 500 | |
| Abril 15 | 1 gan. " " " | 1 500 | |
| 16 | 7/8 D. de café arbitrado p. engano | | 3 000 |
| 28 | 1 gan. de pingos | 1 500 | |
| 30 | Mo. Medeiros | 4 000 | |
| | 5686 pag. de café que trata a 15 reis | | 85 290 |
| | Saldo que recebeu | 79 790 | |
| | | 88 290 | 88 290 |
| Mai 11 | uma viagem milho | 4 000 | |
| 10 | 1 gan. de pingos | 1 500 | |
| Junho 18 | 2 kilos de carne | 1 200 | |
| | Transp. a p. 224 | 6 700 | |

Va Marcelino

| Datas | | Debito | Credito |
|-------------------|---------------------------------------|--------|---------|
| Out. 23 | ordem no f. Vargas | | 40 000 |
| Nov. 26 | 2 lbs. carne | | 1 200 |
| Dj. 34 | 30 lbs. de feijão | | 3 000 |
| | 2 lbs. " carne em 25 | | 1 200 |
| | 5825 pag. de café que trata a 15 reis | | 87 375 |
| | Mo. Medeiros | 4 000 | |
| | Saldo que recebeu | 37 975 | |
| | | 87 375 | 87 375 |
| 1916 Janeiro 3 | 1 chamado Medeiros | 5 000 | |
| " 8 | 30 lbs. de feijão | | 3 000 |
| " 14 | 30 " " " | | 3 000 |
| " 21 | 25 lbs. " feijão | | 2 500 |
| " 29 | 30 lbs. " " " | | 3 000 |
| Fev. 5 | 30 lbs. " feijão | | 3 000 |
| " 11 | 3 lbs. " farinha | | 3 600 |
| " 12 | 30 lbs. " feijão | | 3 000 |
| " 18 | 2 lbs. " carne | | 1 200 |
| " 19 | 30 lbs. " feijão | | 3 000 |
| " 26 | 30 " " " | | 3 000 |
| " 29 | Mo. Medeiros | | 4 000 |
| | lug. de caminhos | | 6 000 |
| | 5825 pag. de café que trata a 15 reis | | 87 375 |
| | Saldo que recebeu | 45 075 | |
| | | 87 375 | 87 375 |
| Março 4 | 30 lbs. de feijão | | 3 000 |
| " 11 | 2 kilos de carne | | 1 200 |
| " | 30 lbs. " feijão | | 3 000 |
| " 18 | 2 lbs. " carne | | 1 200 |
| " 25 | 2 " " " | | 1 200 |
| Abril 8 | 2 " " " | | 1 200 |
| " 15 | 2 " " " | | 1 200 |
| " 22 | 3 kilos de carne | | 1 800 |
| " 29 | 2 " " " | | 1 200 |
| | Transp. a p. 172 | | 15 000 |

Antonio Tyus

1915

| Datas | Debito | Credito |
|--------------------------------------|----------------|----------------|
| Out. 22 Transf. 142 | 23 000 | |
| " 3/4 carne | 2 100 | |
| 23 1 litro pinga | 360 | |
| " 10 " fuba' | 600 | |
| " 1/2 ad. de cafe | 3 000 | |
| " Remedio no Fuzay | 4 500 | |
| 30 " " | 4 000 | |
| " 26 dias de Seo a 2 1/2 h. | | 40 700 |
| 26 1/4 " " " a 2 1/2 h. de Francisco | | 71 350 |
| 26 " " " 5 1/2 h. | | 53 100 |
| ordenado de Napoleon | | 18 000 |
| 26 dias de Seo de Luiz | | 15 000 |
| Atorio Medico | 5 000 | |
| M. Medico | 2 000 | |
| " Luiz | 2 500 | |
| Salos que receber | 145 090 | |
| | <u>228 150</u> | <u>228 150</u> |
| Nov. 3 1 viagem trolly | 5 000 | |
| 5 14 ks. toucinho | 20 400 | |
| " 6 10 l. fuba' | 800 | |
| " 12 4 ks. carne | 2 400 | |
| " 20 2 ks. " | 1 200 | |
| " 24 1/2 ad. de cafe | 3 000 | |
| " 10 ls. fuba' | 800 | |
| 30 M. Medico | 2 000 | |
| " Luiz | 2 500 | |
| 23 dias de Seo a 2 700 | | 62 100 |
| 23 " " Francisco | | 62 100 |
| 23 1/2 " " Olegario | | 47 000 |
| ordenado de Napoleon | | 18 000 |
| Ordenado " Luiz | | 18 000 |
| Salos que receber | 169 100 | |
| | <u>207 200</u> | <u>207 200</u> |

E. Cruz I^o

1915

| Datas | Debito | Credito |
|--------------------------------------|----------------|----------------|
| Out. 23 Transf. da p. 135 | 302 550 | 293 045 |
| " 1 l. pinga | 360 | |
| " 29 4 ks. toucinho | 4 800 | |
| " 10 l. fuba' | 600 | |
| 30 5/4 dia /cc | | 1 500 |
| " Atorio Medico | 5 000 | |
| M. Medico | 4 000 | |
| Balanco | | <u>22 765</u> |
| | <u>317 310</u> | <u>317 310</u> |
| Nov. 1 Salos a m favor | 22 765 | |
| " Remedio no Fuzay | 3 600 | |
| 5 4 ks. toucinho | 4 800 | |
| 6 20 l. fuba' | 1 600 | |
| 12 3 ks. carne | 1 800 | |
| " 20 1/2 ad. de cafe | 3 000 | |
| " 20 2 gam. pinga | 3 000 | |
| " em ambicao | 60 000 | |
| Dy 1 Remedio no Fuzay | 2 000 | |
| 4 3 ks. de toucinho | 3 600 | |
| 2 dias de Seo a doze | | 4 000 |
| 10 1 k. de carne | 600 | |
| 11 25 ls. de fuba' | 2 000 | |
| 14 5 ks. de toucinho | 6 000 | |
| 24 15 ls. de fuba' | 1 500 | |
| 31 1 chamado Medico | 5 000 | |
| " 20 ls. de fuba' | 2 000 | |
| 2 ks. de carne | 1 200 | |
| 5054 pe' de cafe que trata a 15 reis | | 75 810 |
| Remedio no Fuzay | 10 600 | |
| M. Medico | 4 000 | |
| Balanco | | <u>59 255</u> |
| | <u>139 065</u> | <u>139 065</u> |
| Jan. 1 Salos a m favor | 59 255 | |

Otto Wender

1915

| Datas | Debito | Credito |
|---------------------------------------|-----------------------|----------------|
| Out. 23 | Transpor. da pag. 161 | 22 700 |
| " 1 gan. pinça | 1 500 | |
| " 10 l. fuba | 600 | |
| 29 2 1/2 ks. tucumã | 2 000 | |
| " 1 gan. pinça | 1 500 | |
| " 1/2 ad. café | 2 000 | |
| " Remoios no F. Ferraz | 21 200 | |
| 30 | sem ordenado | 45 000 |
| " 26 dias e 2 1/2 h. de lco de Manoel | | 52 500 |
| " Roteiro Medico | 5 000 | |
| " Mo. Medico | 2 000 | |
| " Luz | 2 500 | |
| " Saldo que recebeu | 64 500 | |
| | <u>127 500</u> | <u>127 500</u> |
| Nov. 5 | 2 1/2 ks. tucumã | 2 000 |
| " 6 | 1 gan. pinça | 1 500 |
| " 10 | 1 l. fuba | 800 |
| " 13 | 1 gan. pinça | 1 500 |
| " 10 | 1 l. fuba | 800 |
| " 20 | 1 gan. pinça | 1 500 |
| " 3 | 1 l. fuba | 400 |
| " 24 | 1/2 ad. de café | 3 000 |
| " 1 | 1 gan. pinça | 1 500 |
| 30 | Mo. Medico | 2 000 |
| " | Luz | 2 500 |
| " 22 1/4 dias de lco a lco | | 45 500 |
| " 4 ordenado | | 45 000 |
| " Saldo que recebeu | 102 000 | |
| | <u>120 000</u> | <u>120 000</u> |
| Dez. 1 | Remoios no Ferraz | 700 |
| " 4 | 1 gan. de pinça | 1 500 |
| " 15 | 10 l. de fuba | 1 200 |
| " 11 | 1 gan. de pinça | 1 500 |
| " 20 | 10 l. de fuba | 1 600 |
| | Transp. da pag. 300 | 6 500 |

Alfredo Pereira

1915

| Datas | Debito | Credito |
|---------|---------------------------------------|----------------|
| Out. 23 | Transp. da p. 77 | 126 250 |
| 29 | 1 l. pinça | 360 |
| 30 | Roteiro Medico | 5 000 |
| " | Mo. Medico | 4 000 |
| " | Saldo que recebeu | 142 690 |
| | <u>278 300</u> | <u>278 300</u> |
| Nov. 6 | 1 l. pinça | 360 |
| " 12 | 2 ks. carne | 1 200 |
| " 13 | 1 l. pinça | 360 |
| " 30 | 1 l. pinça | 360 |
| " 24 | 1 l. " | 360 |
| Dez. 4 | 1 gan. de pinça | 1 500 |
| " | 1/2 ad. de café | 2 000 |
| " 17 | 1 gan. de pinça | 1 500 |
| " 25 | 1 l. de pinça | 360 |
| " | 4418 pij. de café que trata a 15 reis | 66 270 |
| " | Mo. Medico | 4 000 |
| " | Saldo que recebeu | 53 270 |
| | <u>66 270</u> | <u>66 270</u> |
| 1916 | | |
| Jan. 15 | 4 ks. de carne | 2 400 |
| " 21 | 1 l. " pinça | 0 360 |
| Fev. 12 | 1/2 ad. de café | 3 000 |
| " | 2 ks. " celbo | 1 200 |
| " 29 | Mo. Medico | 4 000 |
| " | Luz. de caminha | 5 000 |
| " | 4418 pij. de café que trata a 15 reis | 66 270 |
| " | Saldo que recebeu | 50 310 |
| | <u>66 270</u> | <u>66 270</u> |
| Mar. 25 | 3 kilos de carne | 1 800 |
| " | 1 gan. de pinça | 1 500 |
| " 28 | 1 magim de milho | 3 000 |
| Abril 3 | 1 l. " pinça | 360 |
| " | 1/2 ad. " café | 3 000 |
| | Transp. a p. 168 | 9 800 |

Jose Alves

1915

| Datas | | Debito | Credito |
|---------|--------------------------------------|--------|---------|
| Out. 23 | Transf. da p. 137 | 31 500 | |
| " 25 | l. fuba' | 1 500 | |
| " 30 | 4248 pez de café que trata a 15 reis | | 63 720 |
| " | 20 l. fuba' | 1 200 | |
| " | Ração Medica | 5 000 | |
| " | M. Medicis | 4 000 | |
| " | Saldo que recebe | 9 320 | |
| | | 63 720 | 63 720 |
| Nov. 1 | Mercaderias de Seb. ord. em especie | | 13 000 |
| " 5 | 7 kilos de toucinho | 8 400 | |
| " 12 | 2 1/2 lb. carne | 1 500 | |
| " 13 | 20 l. fuba' | 1 600 | |
| " 20 | 20 l. fuba' | 1 600 | |
| " 27 | 10 " " " | 800 | |
| Dez. 4 | 20 lb. de fuba' | 1 600 | |
| " 11 | 20 " " " | 1 600 | |
| " | 1 lb. de café | 3 000 | |
| " 17 | 2 lb. de toucinho | 2 400 | |
| " 18 | 20 lb. de fuba' | 2 000 | |
| " 24 | 20 " " " | 2 000 | |
| " 31 | 20 " " " | 2 000 | |
| | 4248 pez de café que trata a 15 reis | | 63 720 |
| | M. Medicis | 4 000 | |
| | Saldo que recebe | 44 420 | |
| | | 76 920 | 76 920 |
| 1916 | | | |
| Jan. 8 | uma pequisa de boi | 800 | |
| " 25 | 25 lb. de fuba' | 2 500 | |
| " 15 | 3 lb. " carne | 1 800 | |
| " 21 | 25 lb. " fuba' | 2 500 | |
| " 21 | 20 " " " | 2 000 | |
| " 28 | 3 lb. " toucinho | 3 600 | |
| " 29 | 20 lb. " fuba' | 2 000 | |
| Fev. 5 | 10 lb. " fuba' | 1 000 | |
| " 12 | 20 " " " | 2 000 | |
| | Transf. da p. 92 | 18 200 | |

Jose Gianotti

1915

| Datas | | Debito | Credito |
|---------|--------------------------|--------|---------|
| Out. 23 | Transf. da p. 82 | 2 400 | |
| " | 10 litros fuba' | 600 | |
| " 29 | 10 l. fuba' | 600 | |
| " 30 | 4/ ordenados | | 90 000 |
| " | Ração Medica | 5 000 | |
| " | M. Medicis | 2 000 | |
| " | Luiz | 2 500 | |
| " | Saldo que recebe | 47 500 | |
| | | 90 000 | 90 000 |
| Nov. 4 | beneficio de 2 ord. anoz | 1 000 | |
| " 6 | 20 l. fuba' | 1 600 | |
| " 20 | 20 l. " " | 1 600 | |
| " 27 | 1 lb. de café | 3 000 | |
| " 30 | M. Medicis | 2 000 | |
| " | Luiz | 2 500 | |
| " | 4/ ordenados | | 90 000 |
| " | Saldo que recebe | 48 300 | |
| | | 90 000 | 90 000 |
| Dez. 4 | 1 lb. de carne | 600 | |
| " | 20 lb. de fuba' | 1 600 | |
| " 10 | 1 lb. de carne | 600 | |
| " 11 | 10 lb. de fuba' | 800 | |
| " 18 | 10 lb. de fuba' | 1 000 | |
| " 31 | M. Medicis | 2 000 | |
| " | Luiz | 2 500 | |
| " | 4/ ordenados | | 90 000 |
| " | Saldo que recebe | 80 900 | |
| | | 90 000 | 90 000 |
| 1916 | | | |
| Jan. 15 | 1 lb. de carne | 600 | |
| " | 20 lb. " fuba' | 2 000 | |
| " 29 | 20 " " " | 2 000 | |
| " 31 | M. Medicis e Luiz | 4 500 | |
| " | Luiz de comendas | 5 000 | |
| | Transf. da p. 73 | 14 100 | |

Emitio Pinto

1915

| Datas | | Debito | Credito |
|---------|--------------------------------------|---------|---------|
| Out. 23 | Transf. de p. 380 | 228 165 | 438 000 |
| " 4 | D. cafe | 3 000 | |
| 29 | 7 1/2 ks. toucinho | 9 000 | |
| 30 | 5 1/2 dias de fee a 2000 | | 11 000 |
| " | Notario Medico | 5 000 | |
| " | M. Medico | 4 000 | |
| " | Saldo que receber | 199 835 | |
| | | 499 000 | 499 000 |
| Nov. 1 | Rancho no Foz | 18 500 | |
| 6 | 1 gar. pinça | 1 500 | |
| " 27 | 1/2 D. de cafe | 3 000 | |
| 27 | 30 ls. feijão | 2 400 | |
| Dz. 4 | 3 1/2 ks. de toucinho | 4 200 | |
| " | 40 ls. de feijão | 3 200 | |
| " | 3 1/4 dias de fee a 2000 | | 6 500 |
| 9 | 3 caixas de 2 libras | 8 400 | |
| 11 | 50 ls. de feijão | 4 000 | |
| 17 | 3 ks. de toucinho | 3 600 | |
| 18 | 40 ls. de feijão | 4 000 | |
| 24 | 40 ls. " | 4 000 | |
| 31 | 40 " | 4 000 | |
| | 6395 lrs de cafe que trata a 18 reis | | 95 925 |
| | 11 1/4 dias de fee | | 22 500 |
| " | M. Medico | 4 000 | |
| " | Saldo que receber | 60 125 | |
| | | 124 925 | 124 925 |
| 1916 | | | |
| Jan. 1 | 2 ks. de carne | 1 200 | |
| " | ordem no Banco | 40 000 | |
| 8 | 40 ls. de feijão | 4 000 | |
| 14 | 40 " " " | 4 000 | |
| 16 | em dinheiro | 20 000 | |
| 21 | 6 ks. de toucinho | 4 200 | |
| 25 | 1 maquina de moer cafe | 3 000 | |
| | 40 ls. de feijão | 4 000 | |
| | Transf. de p. 60 | 83 400 | |

Jose Vieira Cardozo

1915

| Datas | | Debito | Credito |
|---------|--|---------|---------|
| Out. 23 | Transf. de p. 356 | 6 200 | 24 000 |
| " 24 | duz. de madeira | | 26 000 |
| 24 26 | " " madeira | | 24 000 |
| 27 21 | duz " madeira | | 21 000 |
| 30 8 | dias de fee a 2500 | | 20 000 |
| " | Notario Medico | 5 000 | |
| " | M. Medico | 2 000 | |
| " | Saldo que receber | 101 800 | |
| | | 115 000 | 115 000 |
| Nov. 27 | despeza de promissao - Consular - | 9 000 | |
| " | M. Medico | 2 000 | |
| " | 6 dias de fee a 2500 | | 15 000 |
| " | Saldo que receber | 4 000 | |
| | | 15 000 | 15 000 |
| Dz. 31 | 31 tons que cortou a 2000 | | 62 000 |
| " | 3 dias de fee a 2500 | | 7 500 |
| " | 8 caixas de leite, q. contem 2 duz | | 16 000 |
| " | M. Medico | 2 000 | |
| " | Saldo que receber | 83 500 | |
| | | 85 500 | 85 500 |
| " | Saldo a seu favor | | 83 500 |
| " | 23 ls. de pinça | 9 200 | |
| " | Saldo que receber | 74 300 | |
| | | 83 500 | 83 500 |
| 1916 | | | |
| Jan. 15 | 3 ks. de carne | 1 800 | |
| " 27 | " tons que cortou | | 22 000 |
| 31 | 23 1/2 caixas de leite, a 2000 | | 47 000 |
| " | 4 dias de fee " 2500 | | 10 000 |
| " | M. Medico | 2 000 | |
| " | Imp. de comissao | 5 000 | |
| " | Saldo que receber | 70 200 | |
| | | 79 000 | 79 000 |
| Fev. 8 | 5 duz. de madeira por engano não cred. | | 5 000 |
| " 19 | 3 ks. " carne | 1 200 | |
| | Transf. de p. 119 | 1 200 | 5 000 |

João Benedicto dos Santos

1915

| Datas | Debito | Credito |
|------------------------------------|--------|---------|
| Out. 29 Transporte da p. 167 | 50 060 | 6 750 |
| " 2 1/2 ks. toucinho | 3 000 | |
| 30 24 dias e 3 horas de fee a 2500 | | 60 600 |
| ordemado de Sebastião | | 18 000 |
| " Hoteo Medico | 5 000 | |
| " Mo. Medicina | 2 000 | |
| Saldo que recebeu | 25 290 | |
| | 85 350 | 85 350 |
| Nov. 5 2 1/2 ks. toucinho | 3 000 | |
| " 30 l. feijão | 2 400 | |
| " 12 3 ks. carne | 1 800 | |
| " 13 1 l. pinga | 360 | |
| " 20 20 l. feijão | 1 600 | |
| " 26 3 ks. carne | 1 800 | |
| " 27 20 ls. feijão | 1 600 | |
| " 30 Mo. Medicina | 2 000 | |
| 21 dias de fee a 2500 | | 52 500 |
| ordemado de Sebastião | | 18 000 |
| Saldo que recebeu | 55 940 | |
| | 70 500 | 70 500 |
| Dez. 4 1 barrigada | 3 000 | |
| " 1 l. pinga | 360 | |
| " 20 ls. de feijão | 1 600 | |
| " 1/2 d. de café | 3 000 | |
| " 10 1 coração | 600 | |
| " 11 30 ls. de feijão | 1 600 | |
| " 17 4 ks. de toucinho | 4 800 | |
| " 24 10 ls. " feijão | 1 000 | |
| " 1 l. de pinga | 360 | |
| " 20 ls. " feijão | 2 000 | |
| " 1 l. " pinga | 360 | |
| " Mo. Medicina | 2 000 | |
| ordemado seu e do filho | | 73 000 |
| Saldo que recebeu | 52 320 | |
| | 73 000 | 73 000 |

José Berg

1915

| Datas | Debito | Credito |
|--|--------|---------|
| Out. 29 Transp. da p. 94 | 10 200 | |
| " 20 l. feijão | 1 200 | |
| 30 20 dias e 3 h. de fee | | 65 600 |
| Hoteo Medico | 5 000 | |
| Mo. Medicina | 2 000 | |
| " Luy | 2 500 | |
| Saldo que recebeu | 44 700 | |
| | 65 600 | 65 600 |
| Nov. 13 20 l. feijão | 1 600 | |
| " 27 20 ls. " | 1 600 | |
| " 30 Mo. Medicina | 2 000 | |
| " Luy | 2 500 | |
| " 22 1/4 dias de fee a 2500 | | 55 625 |
| Saldo que recebeu | 47 925 | |
| | 55 625 | 55 625 |
| Dez. 4 1 ks. de carne | 600 | |
| " 10 2 " " | 1 200 | |
| " 11 20 ls. " feijão | 1 600 | |
| 24 dias e 2 1/2 horas de fee a 2500 | | 60 500 |
| Mo. Medicina | 2 000 | |
| " Luy | 2 500 | |
| Saldo que recebeu | 52 600 | |
| | 60 500 | 60 500 |
| 1916 | | |
| Jan. 1 2 1/2 ks. de carne | 1 500 | |
| " 8 2 " " | 1 200 | |
| " 1 garr. de pinga | 1 500 | |
| " 15 2 ks. " carne | 1 200 | |
| " 20 ls. " feijão em 3 con. | 2 000 | |
| " 22 3 ks. de carne | 1 200 | |
| " 29 20 ls. " feijão | 2 000 | |
| " 1/2 d. " café | 3 000 | |
| " 31 Mo. Medicina, Luy e Luy de comitê | 9 500 | |
| 24 1/2 dias de fee a 2500 | | 61 250 |
| Saldo que recebeu | 38 150 | |
| | 61 250 | 61 250 |

Va. Soares de Camargo

| 1915 | | Debito | Credito |
|-------|--------------------------------------|----------------|----------------|
| Datas | | | |
| Out. | 30 | 194 870 | 329 500 |
| " | 10 dias de lco a 2000 | | 20000 |
| " | Notas Medicas | 5000 | |
| " | M. Medicas | 4000 | |
| | Saldo que recebem | 165630 | |
| | | <u>349 500</u> | <u>349 500</u> |
| Nov. | 13 1 gar. pinça | 1500 | |
| " | 20 1/2 d. de café | 3000 | |
| " | 26 2 lbs. carne | 1200 | |
| Dez. | 1 1 magua de Medicas | 3000 | |
| | 6 1/2 dias de lco a 2000 | | 13500 |
| " | 9 1 magua de lentes | 3000 | |
| " | 24 1/2 d. de café | 3000 | |
| | 5031 pag de café que trata a 15 reis | | 75 465 |
| | 7 1/2 dias de lco a 2000 | | 15000 |
| | M. Medicas | 4000 | |
| | Saldo que recebem | 88265 | |
| | | <u>103 965</u> | <u>103 965</u> |
| 1916 | | | |
| Jan. | 13 1 chamado Medicas | 5000 | |
| " | 16 em oimbeis | 100000 | |
| " | 21 1/2 d. de café | 3000 | |
| Fev. | 5 2 gar. de pinças | 1500 | |
| | 5 1/2 dias de lco a 2000 | | 11000 |
| " | 19 4 lbs. " carne | 2400 | |
| " | 19 1/2 d. de café | 3000 | |
| " | 29 2 dias " lco a 2000 | | 4000 |
| | M. Medicas | 4000 | |
| | luz ou amuleto | 5000 | |
| | 5031 pag de café que trata a 15 reis | | 75 465 |
| | Balanço | | 33 445 |
| | | <u>123 900</u> | <u>123 900</u> |
| Março | 1 Saldo a rf favor | 33 445 | |
| " | 11 5 kilos de carne | 3000 | |
| | Transf. de p. 51 | 36 445 | |

Caldeiran Antonio

| 1915 | | Debito | Credito |
|-------|--------------------------------------|----------------|----------------|
| Datas | | | |
| Out. | 30 | 15 600 | 450 500 |
| " | | | 5000 |
| " | | | 4000 |
| " | | | 5000 |
| | | | 420 900 |
| | | <u>450 500</u> | <u>450 500</u> |
| Nov. | 6 1 gar. pinça | 1500 | |
| " | 12 3 lbs. carne | 1800 | |
| " | 20 1 gar. pinça | 1500 | |
| " | 26 2 lbs. carne | 1200 | |
| " | 27 1 gar. pinça | 1500 | |
| Dez. | 4 2 lbs. de carne | 1200 | |
| " | 1 gar. de pinça | 1500 | |
| " | 10 3 lbs. de carne | 1800 | |
| " | 11 1 gar. de pinça | 1500 | |
| " | 24 1 " " " | 1500 | |
| | 6230 pag de café que trata a 15 reis | | 93 450 |
| | 4 dias de lco a 2000 | | 8000 |
| | M. Medicas | 4000 | |
| | " Luz | 5000 | |
| | Saldo que recebem | 74 450 | |
| | | <u>101 450</u> | <u>101 450</u> |
| 1916 | | | |
| Jan. | 8 3 lbs. de carne | 1800 | |
| " | 1 gar. de pinça | 1500 | |
| " | 15 4 lbs. " carne | 2400 | |
| " | 1 gar. " pinça | 1500 | |
| " | 23 2 lbs. " carne | 1200 | |
| " | 29 1 gar. " pinça | 1500 | |
| Fev. | 5 3 lbs. " carne | 1800 | |
| " | 1 gar. de pinça | 1500 | |
| | 25 1/2 dias de lco a 2000 | | 50 500 |
| " | 12 1 gar. " pinça | 1500 | |
| " | 19 2 lbs. " carne | 1200 | |
| | Transf. de p. 99 | 15 900 | 50 500 |

Augustinho Lopes

| 1915 | | Debito | Credito |
|---------|---------------------------------------|---------|---------|
| Datas | | | |
| Nov. 1 | Transp. Balanco | 107 795 | |
| | Rencobris no Fungo | 8 700 | |
| " 6 | 1/2 d. café | 3 000 | |
| " 1 | gan. pinça | 1 500 | |
| 15 | 1 Chamaco Moisés | 5 000 | |
| 20 | 1 gan. pinça | 1 500 | |
| Dez. 4 | 1 " " | 1 500 | |
| " 11 | 20 ls. de fubá | 1 600 | |
| " " | 6139 poj. de café que trata a 15 reis | | 92 085 |
| | Moradões no Casa Nova | 107 800 | |
| | 3 3/4 dias de lco a 2000 | | 7 500 |
| | Mo. Moisés | 4 000 | |
| | Balanco | | 136 810 |
| | | 236 395 | 236 395 |
| 1916 | | | |
| Jan. 1 | Saldo a m/ favor | 136 810 | |
| 8 | 1/2 d. de café | 3 000 | |
| 21 | 2 lombes | 2 000 | |
| Fev. 5 | 4 ks. de carne | 2 400 | |
| | 1 1/4 dias " lco a 2000 | | 3 500 |
| 12 | 20 ls. de pinça | 4 200 | |
| 19 | 4 ks. " carne | 2 400 | |
| | diferença em corpos | | 2 000 |
| " 29 | 4 dias de lco a 2000 | | 8 000 |
| | Mo. Moisés | 4 000 | |
| | luz. de camião | 5 000 | |
| " " | 6139 poj. de café de trata a 15 reis | | 92 085 |
| | Balanco | | 53 225 |
| | | 158 810 | 158 810 |
| Março 1 | Saldo que deve | 53 225 | |
| " 4 | 1/2 d. de café | 3 000 | |
| | Orçamento no Moisés | 40 000 | |
| " 19 | lomb. ambrim | 90 000 | |
| | diferença orçam f. engenho | | 40 000 |
| | Transp. a p. 148 | 186 225 | 40 000 |

Camilo Rodolpho

| 1915 | | Debito | Credito |
|---------|--|---------|---------|
| Datas | | | |
| Out. 20 | Transp. de p. 91 | 457 700 | 205 300 |
| | Balanco | | 252 400 |
| | | 457 700 | 457 700 |
| Nov. 1 | Saldo a m/ favor | 252 400 | |
| " 12 | dias e 4 horas lco que lhe foi creditado | 24 800 | |
| 20 | 1 l. pinças | 360 | |
| " 24 | em dinheiro | 60 000 | |
| " 26 | 7/8 ks. carne | 4 500 | |
| Dez. 10 | luz. de corpos que p. engenho não lhe f. cr. | | 34 905 |
| " 18 | 1 gan. de pinça | 1 500 | |
| 25 | 3 ks. " carne | 1 800 | |
| 31 | 4654 poj. de café que trata a 15 reis | | 69 810 |
| | Mo. Moisés | 4 000 | |
| | Saldo - sup. Balanco | | 244 645 |
| | | 349 360 | 349 360 |
| 1916 | | | |
| Jan. 1 | Saldo a m/ favor | 244 645 | |
| 8 | 1 gan. de pinça | 1 500 | |
| 15 | 1 gan. " " | 1 500 | |
| 16 | em dinheiro | 60 000 | |
| Fev. 12 | 1 gan. de pinças | 1 500 | |
| " 1 | foice | 4 000 | |
| | luz. de camião | 5 000 | |
| | Mo. Moisés | 4 000 | |
| | 4654 poj. de café que trata a 15 reis | | 40 191 |
| | Balanco | | 251 954 |
| | | 322 145 | 322 145 |
| Março 1 | Saldo a m/ favor | 251 954 | |
| 4 | 1 l. de pinças | 500 | |
| 11 | 3 ks. " carne | 1 800 | |
| 18 | 1 gan. " pinças | 1 500 | |
| 19 | em dinheiro | 70 000 | |
| 25 | 1 gan. de pinças | 1 500 | |
| Abil 1 | de benefícios de arca | 1 000 | |
| | Transp. a p. 152 | 328 254 | |

Micouin Luiz

1915

| Datas | | Debito | Credito |
|-----------|--------------------------------------|---------|---------|
| Out. 30 | Transf. de p. 393 | 10 500 | 361 800 |
| " | Bateio Medico | 5 000 | |
| " | Mo. Medico | 4 000 | |
| " | " Luz | 3 000 | |
| " | Saldo que receber | 337 300 | |
| | | 361 800 | 361 800 |
| Nov. 6 | uma enxada | 2 500 | |
| " | 1 garra pinga | 1 500 | |
| 13 | 1 " " | 1 500 | |
| " | 20 1 garra pinga | 1 500 | |
| " | 24 1 garra pinga | 1 500 | |
| Dez 31 | 3ks. tominto | 3 600 | |
| " | 1 garra de pinga | 1 500 | |
| " | 19 dias de tao a zero | | 38 000 |
| " | 11 1 garra de pinga | 1 500 | |
| " | 17 1ks. de tominto | 1 800 | |
| " | 18 1 garra de pinga | 1 500 | |
| " | 24 1 " " " | 1 500 | |
| " | 31 1 garra " " | 1 500 | |
| " | 4949 poj de cafe que trata a 15 reis | | 74 235 |
| " | 41 dias de tao a zero | | 8 000 |
| " | Mo. Moquin | 4 000 | |
| " | " Luz | 5 000 | |
| " | Saldo que receber | 39 835 | |
| | | 120 235 | 120 235 |
| 1916 | | | |
| Janeiro 8 | 1 garra de pinga | 1 500 | |
| " | 21 50 ls. " fuba | 3 000 | |
| " | 1 garra " pinga | 1 500 | |
| 29 | 1 " " " | 1 500 | |
| " | 20 ls. " fuba | 2 000 | |
| Fev. 3 | 3 ks. " tominto | 3 600 | |
| " | 774 dias de tao a zero | | 14 500 |
| " | 12 30 ls. " fuba | 3 000 | |
| " | 18 2 ks. " tominto | 2 400 | |
| " | Transf. de p. 100 | 18 500 | 14 500 |

Anselmo Malvesi

1915

| Datas | | Debito | Credito |
|-----------|--------------------------------------|---------|---------|
| Out. 30 | Transf. de p. 122 | 506 681 | 403 500 |
| " | Balance | | 103 181 |
| | | 506 681 | 506 681 |
| Nov. 1 | Saldo a my favor | 103 181 | |
| " | 5 3 kilos de tominto | 3 600 | |
| " | uma barriguda | 1 500 | |
| " | 6 1 garra pinga | 1 500 | |
| " | 13 1 garra " " | 1 500 | |
| " | 19 2ks. tominto | 3 000 | |
| " | 20 1 garra pinga | 1 500 | |
| " | 24 1 garra pinga | 1 500 | |
| Dez 1 | Tominto no Ferry | 1 200 | |
| " | 4 1 garra pinga | 1 500 | |
| " | 11 2 oncovinos de 2 libras | 5 600 | |
| " | " 1 garra de pinga | 1 500 | |
| " | 24 50 ls. " fuba | 5 000 | |
| " | " 1 garra de pinga | 1 500 | |
| " | 31 50 ls. " fuba | 5 000 | |
| " | 5ks. " carne | 3 000 | |
| " | 7883 poj de cafe que trata a 15 reis | | 110 745 |
| " | mercadorios na Casa Nova | 127 250 | |
| " | Mo. Moquin | 4 000 | |
| " | Balance | | 162 386 |
| | | 273 131 | 273 131 |
| 1916 | | | |
| Janeiro 1 | Saldo a my favor | 162 386 | |
| " | 8 ordem no Itoco | 60 000 | |
| " | " 50 ls de fuba | 5 000 | |
| " | 21 50 " " " | 5 000 | |
| " | 29 50 " " " | 5 000 | |
| Fev. 5 | 50 ls. de fuba | 5 000 | |
| " | 8 ordem no Itoco | 60 000 | |
| " | 12 50 ls. de fuba | 5 000 | |
| " | 19 6 ks. " carne | 3 600 | |
| " | Transf. de p. 96 | 31 098 | |

José Antonio

1915

| Datas | | Debito | Credito |
|-------------------|---------------------------------------|---------|---------|
| Out. 30 | Transf. o.g. p. 312 | 3 000 | 322 500 |
| " | Honor. Médico | 5 000 | |
| " | H. Médica | 4 000 | |
| " | Saldo que restou | 310 500 | |
| | | 322 500 | 322 500 |
| Nov. 20 | 1 garr. pinga | 1 500 | |
| " 20 | 1/2 D. de café | 3 000 | |
| Diz. 1 | Remissão no Fome | 4 500 | |
| " | 6/4 dias de lco e 2000 | | 12 500 |
| " 11 | 1 garr. de pinga | 1 500 | |
| " 14 | 1 entrada de 2 litros | 2 800 | |
| " | 1 machado | 4 000 | |
| 24 | 1 garr. de pinga | 1 500 | |
| " | 4050 pês de café que tratou a 15 reis | | 60 750 |
| " | H. Médica | 4 000 | |
| " | Saldo que restou | 50 950 | |
| | | 73 250 | 73 250 |
| 1916 Janeiro 8 | uma viagem de lancha | 3 000 | |
| " 14 | 1 garr. de pinga | 1 500 | |
| " 19 | 1 viagem de máquina | 3 000 | |
| " 29 | 1 D. de café | 6 000 | |
| Fev. 4 | multa por tirar lancha no café | 10 000 | |
| " | 2 dias de lco e 2000 | | 4 000 |
| " 29 | H. Médica | 4 000 | |
| " | luz. de cozinha | 3 000 | |
| " | 4050 pês de café que tratou a 15 reis | | 60 750 |
| " | Saldo que restou | 32 250 | |
| Março 18 | 1 garr. de pinga | 1 500 | |
| " 25 | 1 viagem de mullas | 3 000 | |
| Abril 8 | 1 garr. de pinga | 1 500 | |
| " 29 | " " " | 1 500 | |
| " 30 | Remissão no Fome | 2 800 | |
| " | 1 1/4 dias de lco e 2000 | | 3 500 |
| " | Transf. o.g. p. 174 | 10 300 | 3 500 |

Va Ferreira dos Santos

1915

| Datas | | Debito | Credito |
|--------|-------------------------------|--------|---------|
| Nov. 1 | Transf. Balances p. 168 | | 206 545 |
| " | Remissão no Fome | | 5 000 |
| 3 | ordem a Casa Nova | | 20 000 |
| 5 | 5 1/2 lbs. toucinho | | 6 600 |
| 6 | 1 l. pinga | | 360 |
| " | 10 l. fuba | | 600 |
| 12 | 3 lbs. carne | | 1 800 |
| 14 | ordem no P. Pargas | | 20 000 |
| 14 | 1 garr. pinga - ouzo 1 1/2 l. | | 540 |
| " | 20 l. fuba | | 1 600 |
| " | 1/2 D. de café | | 3 000 |
| 19 | 4 lbs. toucinho | | 4 800 |
| " | 1 1/2 l. pinga | | 540 |
| 20 | 15 l. fuba | | 1 200 |
| 26 | 3 lbs. carne | | 1 800 |
| 27 | 15 lbs. fuba | | 1 200 |
| " | 1 1/2 l. pinga | | 540 |
| Diz. 4 | 2 lbs de toucinho | | 2 400 |
| " | 1 l. pinga | | 360 |
| " | 4 10 lbs. de fuba | | 800 |
| " | 1/2 D. de café | | 3 000 |
| " | ordem na Casa Nova | | 20 000 |
| " | 1 1/4 dia de lco e 2000 | | 2 500 |
| 10 | 1 1/2 lbs. de carne | | 900 |
| 11 | 1 l. de pinga | | 360 |
| " | 20 lbs de fuba | | 1 600 |
| 17 | 4 lbs. de toucinho | | 4 800 |
| 18 | 20 lbs. " fuba | | 2 000 |
| " | 1 l. de pinga | | 360 |
| 24 | 10 lbs. " fuba | | 1 000 |
| " | 1 garr. de pinga | | 1 500 |
| 31 | 20 lbs. " fuba | | 2 000 |
| " | 3 lbs. " carne | | 1 800 |
| | Transf. o.g. p. 20 | | 319 005 |
| | | | 2 500 |

Abilio Goncalves

1915

| Datas | | Debito | Credito |
|---------|--------------------------------------|----------------|----------------|
| Out. 30 | Transf. da p. 66 | 150 095 | 358 000 |
| " | Atacio Medico | 5 000 | |
| " | Mo. Medico | 4 000 | |
| " | Saldo que recebeu | 199 005 | |
| | | <u>358 000</u> | <u>358 000</u> |
| Nov. 5 | 3 ks. tambus | 3 600 | |
| " 13 | 1 l. pinga - ouje 1 litro - | 360 | |
| " 20 | l. fuba' | 1 600 | |
| " 20 | 1 garra pinga | 1 500 | |
| " 20 | l. fuba' | 1 600 | |
| " 27 | 20 " " | 1 600 | |
| Dez. 4 | 1 garra de pinga | 1 500 | |
| " " | 20 ls. de fuba' | 1 600 | |
| " " | 3/4 dias de tea a 2000 | | 6 500 |
| " 11 | 1 l. de pinga | 360 | |
| " " | 20 ls. de fuba' | 1 600 | |
| " " | 20 ls. de fuba' | 2 000 | |
| " 18 | 1 garra de pinga | 1 500 | |
| " " | 1/2 ad. de cafe | 3 000 | |
| " 24 | 20 ls. " fuba' | 2 000 | |
| " 25 | 1 viagem de troly | 5 000 | |
| " 31 | 20 ls. de fuba' | 2 000 | |
| " " | 1 garra de pinga | 1 500 | |
| " " | 6203 paj de cafe que trata a 15 reis | | 93 045 |
| " " | Mo. Medico | 4 000 | |
| " " | Saldo que recebeu | 65 225 | |
| | | <u>99 545</u> | <u>99 545</u> |
| 1916 | | | |
| Jan. 8 | 20 ls. de fuba' | 2 000 | |
| " 14 | 20 ls. " fuba' | 2 000 | |
| " " | 1 garra de pinga | 1 500 | |
| " 21 | 25 ls. " fuba' | 2 500 | |
| " 29 | 1 garra " pinga | 1 500 | |
| " " | 25 ls. " fuba' | 2 500 | |
| " " | Transf. p. 26 | 12 000 | |

Tachino Primo

1915

| Datas | | Debito | Credito |
|--------|--------------------------------------|---------------|-------------------|
| Nov. 1 | Remedio no Ferry | 3 300 | |
| " 6 | 1 garra pinga | 1 500 | |
| " 12 | 2 ks. carne | 1 200 | |
| " 13 | 1 garra pinga | 1 500 | |
| " 20 | 1 garra pinga | 1 500 | |
| " 27 | 1 ad. cafe | 6 000 | |
| " " | 1 garra pinga | 1 500 | |
| Dez. 1 | Remedio no Ferry | 2 300 | |
| " 4 | 2 ks. de carne | 1 200 | |
| " " | 20 ls. de pinga | 4 200 | |
| " " | 3/4 dias de tea a 2000 | | 7 500 |
| " 17 | 3 ks. de tambus | 3 600 | |
| " 18 | 1 garra de pinga | 1 500 | |
| " 24 | 1 " " " | 1 500 | |
| " 25 | 3/4 ks. de carne | 2 100 | |
| " " | 5552 paj de cafe que trata a 15 reis | | 83 280 |
| " " | 2 1/4 de tea a 2000 | | 5 500 |
| " " | Mo. Medico | 4 000 | |
| " " | Saldo que recebeu | 56 380 | |
| | | <u>96 280</u> | <u>96 280</u> |
| Jan. 8 | 2 ks. de carne | 1 200 | |
| " " | ordem no Hoco | 35 000 | |
| " " | uma viagem de lancha | 3 000 | |
| " " | 1 garra de pinga | 1 500 | |
| " 14 | 8 ls. " pinga | 2 800 | |
| " 16 | em tambus | 50 000 | |
| " 28 | 3 ks. de tambus | 3 600 | |
| " " | 8 ls. " pinga em 21 | 2 800 | |
| " 29 | 1 garra " " | 1 500 | |
| Fev. 4 | 3/4 ks. de tambus | 4 200 | 1 dia de tea 2000 |
| " 5 | 2 1/2 " " carne | 1 500 | |
| " " | 1 garra de pinga | 1 500 | |
| " " | ordem no Hoco | 30 000 | |
| " 11 | 2 1/2 ks. de tambus | 3 000 | |
| " " | Transf. p. 26 | 141 600 | 2 000 |

Francisco Pinto da Rocha

1915

| Datas | | Debito | Credito |
|--------|--------------------------------------|---------------|---------------|
| Nov. 1 | Remedios no Penay | 8 000 | |
| " " | 4 dias de fee creditado p. angario | 8 000 | |
| 20 | 1 a de cafe | 6 000 | |
| " 20 | 20 lb. fuba | 1 600 | |
| " 26 | 4 ks. carne | 2 400 | |
| Dez. 1 | 3/4 dias de fee e 2000 | | 6 500 |
| 10 | 2 ks. de carne | 1 200 | |
| 31 | 1 ad. de cafe | 6 000 | |
| | 5010 pag de cafe que trata a 15 reis | | 75 150 |
| | Mo. Medeiros | 4 000 | |
| | Saldo que receber | 44 450 | |
| | | <u>81 650</u> | <u>81 650</u> |

1916

| | | | |
|--------|--------------------------------------|---------------|---------------|
| Jan. 1 | 4 ks. de carne | 2 400 | |
| Fev. 5 | 5 ks. " " | 3 000 | |
| 12 | 1 ad. de cafe | 6 000 | |
| 29 | Mo. Medeiros | 4 000 | |
| | Luz. de comidos | 5 000 | |
| | 5010 pag de cafe que trata a 15 reis | | 75 150 |
| | Saldo que receber | 54 450 | |
| | | <u>75 150</u> | <u>75 150</u> |
| Mar. 5 | 5 dias de trabalho | 6 000 | |
| | comento de comidos | 70 000 | |
| | Transp. a p. 137 | | |

Luiz Agostini

1915

| Datas | | Debito | Credito |
|---------|-------------------------------------|----------------|----------------|
| Out. 30 | Transp. de p. | 41 400 | |
| | fee endurado | | 80 000 |
| | 25 dias e 6% h. de fee de Catharina | | 30 650 |
| 30 | Restos Medico | 5 000 | |
| | Mo. Medico | 2 000 | |
| | " Luz | 2 500 | |
| | Saldo que receber | 29 450 | |
| | | <u>110 650</u> | <u>110 650</u> |

| | | | |
|--------|------------------------------------|----------------|----------------|
| Nov. 6 | 1 ad. cafe | 3 000 | |
| " " | 1 garra pingos | 1 500 | |
| " " | 30 lb. fuba | 2 400 | |
| 13 | 30 " " | 2 400 | |
| " 19 | em dinheiro | 50 000 | |
| " 20 | 1 garra pingos | 1 500 | |
| " " | 30 lb. fuba | 2 400 | |
| " 27 | 30 lb. fuba | 2 400 | |
| 30 | Mo. Medeiros | 2 000 | |
| | " Luz | 2 500 | |
| | 4 ordenacoes | | 80 000 |
| | 23 dias de fee e 1200 de Catharina | | 27 600 |
| | Saldo que receber | 37 500 | |
| | | <u>107 600</u> | <u>107 600</u> |

| | | | |
|---------|--------------------|--------|--|
| Dez. 11 | 1 garra pingos | 1 500 | |
| " " | 30 lb. de fuba | 2 400 | |
| " 11 | 30 " " | 2 400 | |
| 17 | 7% fee de trabalho | 9 000 | |
| " 17 | 1 chamoado Medico | 5 000 | |
| 18 | em dinheiro | 50 000 | |
| " " | 30 lb. de fuba | 2 400 | |
| 24 | 1/2 ad. de cafe | 3 000 | |
| " " | 30 lb. " fuba | 2 400 | |
| 25 | 1 garra de pingos | 1 500 | |
| 31 | 30 lb. de fuba | 2 400 | |
| | Transp. a p. 33 | 83 800 | |

Angelo Morozini
Camoradas

1915

| Datas | | Debito | Credito |
|----------|--------------------------------------|---------------|---------------|
| Out. 30 | uma caderneta | 1 000 | |
| | 25 dias de fee a 2500 | | 62 500 |
| | 5 1/2 horas a zero | | 1 100 |
| | Platão Médico | 5 000 | |
| | M. Médica | 2 000 | |
| | Saldo que recebeu | 55 600 | |
| | | <u>63 600</u> | <u>63 600</u> |
| Nov. 30 | M. Médica | 2 000 | |
| | 24 dias de fee a 2500 | | 60 000 |
| | Saldo que recebeu | 58 000 | |
| | | <u>60 000</u> | <u>60 000</u> |
| Dz. 31 | M. Médica | 2 000 | |
| | 25 1/4 dias de fee a 2500 | | 63 125 |
| | Saldo que recebeu | 61 125 | |
| | | <u>63 125</u> | <u>63 125</u> |
| 1916 | | | |
| Jan. 31 | M. Médica | 2 000 | |
| | Imp. de cominho | 5 000 | |
| | 23 3/4 dias de fee a 2500 | | 59 375 |
| | Saldo que recebeu | 52 375 | |
| | | <u>59 375</u> | <u>59 375</u> |
| Fev. 3 | 1 mochoiro | 4 000 | |
| 29 | M. Médica | 2 000 | |
| | 24 1/2 dias de fee a 2500 | | 61 250 |
| | Saldo que recebeu | 55 250 | |
| | | <u>61 250</u> | <u>61 250</u> |
| Mar. 31 | M. Médica | 2 000 | |
| | 23 dias e 3 horas de fee a 2500 | | 58 100 |
| | Saldo que recebeu | 56 100 | |
| | | <u>58 100</u> | <u>58 100</u> |
| Abril 30 | M. Médica | 2 000 | |
| | 23 1/2 dias e 2 1/2 h. de fee a 2500 | | 59 250 |
| | Saldo que recebeu | 57 250 | |
| | | <u>59 250</u> | <u>59 250</u> |

Arthur Fro. Neves

1915

| Datas | | Debito | Credito |
|---------|---------------------------------|---------------|---------------|
| Out. 30 | Transf. de p. 126 | 12 300 | 63 600 |
| | Platão Médico | 5 000 | |
| | M. Médica | 2 000 | |
| | " Luz | 2 500 | |
| | Saldo que recebeu | 41 800 | |
| | | <u>63 600</u> | <u>63 600</u> |
| Nov. 4 | 1 cano linta | 8 000 | |
| 6 | 10 l. fuba | 8 000 | |
| " 12 | 2 1/2 ks. carne | 1 500 | |
| " 13 | 1/2 ad. café | 3 000 | |
| " 19 | 3 ks. toucinho | 2 600 | |
| " 20 | 1 gan. pinga | 1 500 | |
| " " | 10 l. fuba | 8 000 | |
| " 26 | 1/2 k. carne | 3 000 | |
| " 30 | M. Médica | 2 000 | |
| | " Luz | 2 500 | |
| | 22 3/4 dias de fee a 2500 | | 59 375 |
| | Saldo que recebeu | 35 375 | |
| | | <u>59 375</u> | <u>59 375</u> |
| Dz. 4 | 2 ks. de toucinho | 2 400 | |
| " " | 10 l. de fuba | 8 000 | |
| " " | 1 gan. de pinga | 1 500 | |
| " 17 | 2 ks. de toucinho | 2 400 | |
| " " | 1 gan. de pinga | 1 500 | |
| " 18 | 15 l. de fuba | 1 500 | |
| " 25 | 1 gan. de pinga | 1 500 | |
| " 31 | 1 " " " | 1 500 | |
| | M. Médica | 2 000 | |
| | " Luz | 2 500 | |
| | 23 3/4 e 2 1/2 h. de fee a 2500 | | 59 875 |
| | Saldo que recebeu | 42 275 | |
| | | <u>59 875</u> | <u>59 875</u> |
| 1916 | | | |
| Jan. 5 | 1 cano de linta | 8 000 | |
| " 8 | 1 gan. de pinga | 1 500 | |
| | Transf. de p. 53 | 9 500 | |

Silverio Piccinini

1915

| Datas | | Debito | Credito |
|-------|--------|--------|-------------------------------------|
| Out. | 30 | | Transf. au p. 85 |
| | | 3 000 | 71 300 |
| | | 5 000 | |
| | | 2 000 | |
| | | 2 500 | |
| | | 58 800 | |
| | | 71 300 | 71 300 |
| Nov. | 6 | 15 | l. futeq' |
| | 12 | 3 | Rs. carne |
| | 13 | 15 | l. futeq' |
| | 20 | 10 | l. |
| | | | 21 1/2 dias de fee a 2400 |
| | | | Saldo que recebeu |
| | | 53 050 | 58 050 |
| | | 58 050 | 58 050 |
| Dz. | 4 | 10 | ls. de futeq' |
| | 11 | 15 | ls. de " |
| | 18 | 20 | ls. " |
| | 24 | 5 | ls. de futeq' |
| | | 2 | Mo. Luz |
| | | 2 | " Mo. Mo. Mo. |
| | | | 19 dias e 2 1/2 horas de fee a 2400 |
| | | | 6 " de fee a 2500 |
| | | | Saldo que recebeu |
| | | 53 300 | 51 800 |
| | | 66 800 | 66 800 |
| 1916 | Janiro | 5 | 1. carne de lentes |
| | | 7 | 10 ls. " futeq' |
| | | 14 | 15 ls. " " |
| | | 31 | Mo. Mo. Mo. |
| | | | " Luz |
| | | | Luz de comidos |
| | | | 11 dias de fee a 2400 |
| | | | 13 1/4 " " 2500 |
| | | | Saldo que recebeu |
| | | 42 825 | 29 700 |
| | | 62 825 | 33 125 |
| | | 62 825 | 62 825 |

Celeste Morozini

| Datas | | Debito | Credito |
|-------|--------|--------|-----------------------|
| Out. | 30 | | Transf. |
| | | 9 560 | 66 100 |
| | | 2 000 | |
| | | 2 500 | |
| | | 52 040 | |
| | | 66 100 | 66 100 |
| Nov. | 13 | 20 | R. futeq' |
| | 24 | 20 | " " |
| | 30 | | Mo. Mo. Mo. |
| | | | " Luz |
| | | | 23 dias de fee a 2500 |
| | | | Saldo que recebeu |
| | | 49 800 | 57 500 |
| | | 57 500 | 57 500 |
| Dz. | 11 | 20 | ls. de futeq' |
| | 18 | 20 | " " " |
| | 31 | 20 | " " " |
| | | | 2 Rs. " carne em 25 |
| | | | Mo. Mo. Mo. |
| | | | " Luz |
| | | | 25 dias de fee a 2500 |
| | | | Saldo que recebeu |
| | | 51 200 | 62 500 |
| | | 62 500 | 62 500 |
| 1916 | Janiro | 1 | 1 carne de lentes |
| | | 8 | 20 ls. " futeq' |
| | | | " 1. d. " capi |
| | | 21 | 20 ls. " futeq' |
| | | 28 | 3 Rs. " terminas |
| | | 29 | 10 ls. " futeq' |
| | | 31 | Mo. Mo. Mo. |
| | | | " Luz |
| | | | Luz de comidos |
| | | | 24 dias de fee a 2500 |
| | | | Saldo que recebeu |
| | | 30 900 | 60 000 |
| | | 60 000 | 60 000 |

Baptista Molaro

1915

| Datas | | Debito | Credito |
|--------|----|--------|---|
| Out. | 13 | | Transporte 2 500 |
| | 30 | | 26 dias e 2 1/2 horas de fee 65 500 |
| | " | | Ataio Medico 5 000 |
| | | | M. Medico 2 000 |
| | | | Saldo que recebeu 56 000 |
| | | 65 500 | 65 500 |
| Nov. | 30 | | M. Medico 2 000 |
| | | | 23 dias de fee a 2500 57 500 |
| | | | Saldo que recebeu 55 500 |
| | | 57 500 | 57 500 |
| Dy. | 31 | | M. Medico 2 000 |
| | | | 24 dias de fee a 2500 60 500 |
| | | | Saldo que recebeu 58 500 |
| | | 60 500 | 60 500 |
| 1916 | | | |
| Janer. | 31 | | M. Medico 2 000 |
| | | | " Inj 2 500 |
| | | | Injeto de comisso 5 000 |
| | | | " Inj deb. p. engano 2 500 |
| | | | 24 1/4 dias de fee a 2500 60 625 |
| | | | Saldo que recebeu 53 625 |
| | | 63 125 | 63 125 |
| Fev. | 29 | | M. Medico 2 000 |
| | | | 24 3/4 dias de fee a 2500 61 875 |
| | | | Saldo que recebeu 59 875 |
| | | 61 875 | 61 875 |
| Março | 31 | | M. Medico 2 000 |
| | | | 24 dias e 4 horas de fee a 2500 68 400 |
| | | | Saldo que recebeu 66 400 |
| | | 68 400 | 68 400 |
| Abril | 30 | | M. Medico 2 000 |
| | | | 23 dias e 2 1/2 h. de fee a 2500 59 250 |
| | | | Saldo que recebeu 57 250 |
| | | 59 250 | 59 250 |

Belizario Tibeiro

1915

| Datas | | Debito | Credito |
|-------|----|--------|----------------------------------|
| Out. | 30 | | condemita 1 000 |
| | " | | Horas de fee 15 000 |
| | | | Saldo que recebeu 14 000 |
| | | 15 000 | 15 000 |
| Nov. | 30 | | M. Medico 2 000 |
| | | | 24 dias de fee a 500 12 000 |
| | | | 6 " " " " 2000 13 000 |
| | | | Saldo que recebeu 22 000 |
| | | 24 000 | 24 000 |
| Dy. | 31 | | 27 dias de fee a 2000 54 000 |
| | | | M. Medico 2 000 |
| | | | Saldo que recebeu 52 000 |
| | | 54 000 | 54 000 |
| 1916 | | | |
| Jan. | 31 | | M. Medico 2 000 |
| | | | Inj. comisso 5 000 |
| | | | 25 1/4 dias de fee a 2000 51 000 |
| | | | Saldo que recebeu 44 000 |
| | | 51 000 | 51 000 |
| Fev. | 29 | | M. Medico 2 000 |
| | | | 25 dias de fee a 2000 50 000 |
| | | | Saldo que recebeu 48 000 |
| | | 50 000 | 50 000 |
| Março | 31 | | M. Medico 2 000 |
| | | | 27 dias de fee a 2000 54 000 |
| | | | Saldo que recebeu 52 000 |
| | | 54 000 | 54 000 |
| Abril | 30 | | M. Medico 2 000 |
| | | | 23 1/4 dias de fee a 2000 46 500 |
| | | | Saldo que recebeu 44 500 |
| | | 46 500 | 46 500 |
| Maio | 31 | | M. Medico 2 000 |
| | | | 26 1/2 dias de fee a 2000 53 000 |
| | | | Saldo que recebeu 51 000 |
| | | 53 000 | 53 000 |

Antonio Dion. Sanchez Sobrinho

1915

| Datas | | Debito | Credito |
|----------|--|-----------|-----------|
| Nov. 5 | Transporte da pag. 5 | 8:999,465 | 3:000,000 |
| " 2 | bilhetes p. telefone | 4,000 | |
| " 1 | Alcans | 5,000 | |
| " 19 | 9 ks. carne | 5,400 | |
| " 22 | cheque N ^o 19920 - Banco Communal - | 600,000 | |
| Dez. 4 | 7 ks. de carne | 4,200 | |
| | Mo. Thelephonia | 5,000 | |
| " 7 | 6 ks. de carne | 4,200 | |
| " 27 | 2 toucinhos | 6,400 | |
| | 20 m ^o de borseuho | 36,360 | |
| " 30 | Mo. Thelephonia | 5,000 | |
| " 31 | 4 ^o ordenado de 6 meses | | 3,000,000 |
| | gratificação de 100 reis em 10356 mo. cof ^o | | 1,035,600 |
| Jan. 7 | a credito - Conta de Emilio da Cruz ^{12^o a 1^o de Jan} _{Saldo 1915} | 2,639,425 | 93,500 |
| Fev. 4 | em ordens | 6,500,000 | |
| | Mo. Thelephonia | 5,000 | |
| Março 10 | de 6 porcos vendidos a Foyensol | | 367,000 |
| Abril 6 | Mo. Thelephonia | 5,000 | |
| Mai 5 | Mo. Thelephonia | 5,000 | |
| Junho 30 | 4 ^o ordenado de 6 meses | | 3,000,000 |
| Julho 6 | 12 latas de arroz | 14,400 | |
| | frete | 1,000 | |
| " 8 | importações de Hércio que vende a Foy | | 5,000 |
| " | 2 carnes de miltos | 100,000 | |
| " | 560 kilos de carne de porco que fomos | | 5,600,000 |
| | Mo. Thelephonia | 5,000 | |
| | 1 vizinha Mo. Thelephonia | 5,000 | |
| | 7 lbs. Mo. Thelephonia a 2000 | 14,000 | |
| " 15 | Balanço | | 5,223,225 |
| | | 9,293,425 | 9,293,425 |
| " " | Saldo a m ^o favor | 5,223,225 | |

Diogo Damiao

1915

| Datas | | Debito | Credito |
|--------|------------------------------|---------|---------|
| Nov. 5 | Transp. da p. 147 | 93,160 | |
| " 4 | ks. toucinho | 4,800 | |
| " 6 | 20 ls. fuba | 1,600 | |
| " 12 | 2 ks. carne | 1,200 | |
| " 15 | 1 Chamaide Mo. Thelephonia | 5,000 | |
| | 15 ls. fuba em 13 de com. | 1,200 | |
| " 19 | 5 ks. toucinho | 6,000 | |
| " 20 | 15 ls. fuba | 1,200 | |
| " 26 | 2 ks. carne | 1,200 | |
| " 27 | 20 ls. fuba | 1,600 | |
| " 30 | Mo. Mo. Thelephonia | 2,000 | |
| " | " Luz | 2,500 | |
| " | em ordens | | 100,000 |
| " | Balanço | | 21,460 |
| | | 121,460 | 121,460 |
| Dez. 1 | Saldo a m ^o favor | 21,460 | |
| " | permissoes no Foy | 4,000 | |
| " 4 | 4 ks. de carne | 2,400 | |
| " | " 20 ls. de fuba | 1,600 | |
| " 11 | em ordens | 20,000 | |
| | 2 ks. de carne | 1,200 | |
| " | 15 ls. de fuba | 1,200 | |
| " 14 | 4 ks. de toucinho | 5,400 | |
| " 18 | 20 ls. de fuba | 2,000 | |
| " 24 | 1 ^o de cafe | 2,000 | |
| " | 20 ls. " fuba | 2,000 | |
| " 31 | 20 " " " | 2,000 | |
| | 1 ks. de carne em 25 | 600 | |
| " | 21 " " " | 2,100 | |
| | em ordens em 10 de com. | 50,000 | |
| " | Mo. Mo. Thelephonia e Luz | 4,500 | |
| | 4 ^o ordenado | | 100,000 |
| " | Balanço | | 23,460 |
| | | 123,460 | 123,460 |

Delfino Moura da Cruz

1915

| Datas | | Debito | Credito |
|--------|--------------------------------------|---------|---------|
| Nov. 5 | Transp. de p. 153 | 194 335 | |
| " 5 | ks. toucinho | 6 600 | |
| " 6 | 1/2 d. cafe | 3 000 | |
| " 12 | 4 ks. carne | 2 400 | |
| " 13 | 1 l. pinga | 1 500 | |
| " 20 | " fuba | 1 600 | |
| " 16 | ordem a Casa Nova | 5 000 | |
| " 19 | 4 ks. toucinho | 4 800 | |
| " 20 | 20 ls. fuba | 1 600 | |
| " 26 | 3 ks. carne | 1 800 | |
| " 24 | 25 ls. fuba | 2 000 | |
| " | 1 l. pinga | 360 | |
| Dez. 1 | Remessa no Fung | 4 500 | |
| " 4 | 1 l. pinga | 360 | |
| " | 20 ls. de fuba | 1 600 | |
| " | 1 chamado Moura | 5 000 | |
| " | ordem na Casa Nova | 30 000 | |
| " | 1 via de l. e 2000 | | 2 000 |
| " 10 | 4 1/2 ks. de carne | 2 700 | |
| " 11 | 25 ls. " fuba | 2 000 | |
| " 17 | 5 ks. " toucinho | 6 000 | |
| " 18 | 25 ls. de fuba | 2 500 | |
| " | 1 l. " pinga | 360 | |
| " 24 | 20 ls. " fuba | 2 000 | |
| " | 1 viagem de feitor | 3 000 | |
| " 27 | 1 ordem na Casa Nova | 5 000 | |
| " 31 | 20 ls. de fuba | 2 000 | |
| " | 1 gam. de pinga | 1 500 | |
| " | 3 1/2 ks. " carne | 2 100 | |
| " | 5369 pej de cafe que trata a 15 reis | | 80 535 |
| " | M. Moura | 4 000 | |
| " | Protonio | | |
| | | | 318 940 |
| | | 301 475 | 301 475 |

Antonio Pedro Filho

1915

| Datas | | Debito | Credito |
|---------|--------------------------------------|---------|---------|
| Nov. 6 | Transp de p. 128 | 31 000 | |
| " | 1/2 d. cafe | 3 000 | |
| " | 1 gam. pinga | 1 500 | |
| " 13 | 1 l. pinga | 360 | |
| " 19 | 1 l. " | 360 | |
| " 27 | 1 l. pinga | 360 | |
| Dez. 4 | 1/2 d. de cafe | 3 000 | |
| " | ordem na Casa Nova | 30 000 | |
| " 11 | 1 l. pinga | 360 | |
| " 18 | 10 ls. de fuba | 1 000 | |
| " | 1 l. " pinga | 360 | |
| " 25 | 1 gam. de pinga | 1 500 | |
| " 31 | 1/2 d. de cafe | 3 000 | |
| " | 1 gam. e 1 l. de pinga | 1 860 | |
| " | 6645 pej de cafe que trata a 15 reis | | 99 675 |
| " | 1 via de l. e 2000 | | 2 000 |
| " | M. Moura | 4 000 | |
| " | Sobras que restam | 81 660 | |
| | | 101 675 | 101 675 |
| 1916 | | | |
| Jan. 1 | 4 ks. de carne | 2 400 | |
| " | ordem na Store | 35 000 | |
| " 8 | 20 ls. de pinga | 7 200 | |
| " 21 | 1/2 d. de cafe | 3 000 | |
| " | ordem na Store | 30 000 | |
| " 31 | 8 oves de l. e 2000 | | 16 000 |
| Fev. 12 | 25 ls. " fuba | 2 500 | |
| " | 1 gam. de pinga | 1 500 | |
| " 19 | 1/2 d. de cafe | 3 000 | |
| " | 1 gam. " pinga | 1 500 | |
| " 31 | 1 gam. " pinga | 1 500 | |
| " | 40 ls. " fuba | 4 000 | |
| " 29 | 1 via de l. e | | 2 000 |
| " | M. Moura | 4 000 | |
| | | 95 600 | 18 000 |
| | Transp. a f. 111 | | |

Manoel Ferr. Neves

1915

| Datas | | Debito | Credito |
|-----------------------------|------------------------|--------|---------|
| Nov. 6 | 10 l. fubos' | 800 | |
| 1916 Manoel de Souza Cabral | | | |
| Jan. 22 | Transf. dep. 213 | 4860 | |
| " | 2 ks. de carne | 1200 | |
| 31 | M. Meeiros | 2000 | |
| " | luz | 2500 | |
| " | Imp. de com. int. | 5000 | |
| " | Imp. ordenado | | 80000 |
| " | Saldo que recebeu | 64440 | |
| | | 80000 | 80000 |
| Fev. 5 | 3% ks. de carne | 2100 | |
| " | 19 1 h. de carne | 600 | |
| 29 | Premios no Fuzil | 2000 | |
| " | M. Meeiros | 2000 | |
| " | luz | 2500 | |
| " | em ordenado | | 80000 |
| " | Saldo que recebeu | 70800 | |
| | | 80000 | 80000 |
| Mar. 11 | 3 kilos de carne | 1800 | |
| 18 | 3% " " " | 2100 | |
| " | 1/2 ed. de cost. | 3000 | |
| " | uma batingada, e touro | 3500 | |
| 31 | M. Meeiros | 2000 | |
| " | luz | 2500 | |
| " | Imp. ordenado | | 80000 |
| " | Saldo que recebeu | 65100 | |
| | | 80000 | 80000 |
| Abril 8 | 3 kilos de carne | 1800 | |
| 15 | " | 1800 | |
| 30 | Premios no Fuzil | 6000 | |
| " | M. Meeiros e luz | 4500 | |
| " | em ordenado | | 80000 |
| " | Saldo que recebeu | 68900 | |
| | | 80000 | 80000 |

Antonio Neves

1915

| Datas | | Debito | Credito |
|---------|---|--------|---------|
| Nov. 12 | 3 kilos carne | 1800 | |
| Dz. 31 | 4 dias de 100 a 2500 | | 10000 |
| " | 6 1/2 dias " dija carne carne - corte - 200 | | 13000 |
| " | 53 carne de " " 2500 | | 132500 |
| " | M. Meeiros | 6000 | |
| " | Saldo que recebeu | 147700 | |
| | | 155500 | 155500 |
| 1916 | | | |
| Jan. 22 | 3 ks. de carne | 1800 | |
| 31 | M. Meeiros | 2000 | |
| " | Imposto de com. int. | 5000 | |
| " | 7 dias de 100 a 2400 | | 18900 |
| " | 15 1/2 dias de " 2500 | | 38750 |
| " | 22 1/2 dias de 100 de Jari | | 45000 |
| " | Saldo que recebeu | 93850 | |
| | | 102620 | 102620 |
| Fev. 5 | 2 ks. de carne | 1200 | |
| 19 | M. Meeiros | 2000 | |
| " | 16 dias de 100 a 2500 | | 40000 |
| " | 8 " " " Jari 200 | | 21600 |
| 24 | " " " Jari de 2500 | | 48000 |
| " | Saldo que recebeu | 106400 | |
| | | 109600 | 109600 |
| Mar. 31 | M. Meeiros | 2000 | |
| " | 13 dias de 100 a 2500 | | 32500 |
| " | 3 " " " 2400 | | 8100 |
| " | 28 dias de 100 de Jari a 2000 | | 56000 |
| " | Saldo que recebeu | 94600 | |
| | | 96600 | 96600 |
| Abril 8 | 3 kilos de carne | 1800 | |
| 27 | " | 1300 | |
| 30 | M. Meeiros | 2000 | |
| " | 22 1/2 dias de 100 a 2500 | | 56250 |
| " | 22 1/2 " " " de Jari 2000 | | 45000 |
| " | Saldo que recebeu | 96250 | |
| | | 101250 | 101250 |

Sebastiao Pires

1915

| Datas | | Debito | Credito |
|---------------------|--|--------|---------|
| Nov. 12 | 2 Rs. carne | 1 200 | |
| Forço Angelo | | | |
| 1916 Janari | 1 1 viagem meoais | 5 000 | |
| | 17 1 gar. de pinça | 1 500 | |
| | 29 1 " " " | 1 500 | |
| | 31 1 mês de luz | | 2 000 |
| Fev. | 19 1 gar. de pinça | 1 500 | |
| | 26 concerto de carne | 12 000 | |
| | 29 M. Mooney | 4 000 | |
| | luz de camião | 5 000 | |
| | 5726 pag. de café que trata a 15 reis | | 85 890 |
| | Saldo que recebeu | 57 890 | |
| | | 87 890 | 87 890 |
| Março | 4 1 gar. de pinça | 1 500 | |
| | 18 1 " " " | 1 500 | |
| Abril | 1 1 gar. " " | 1 500 | |
| | " de benefício de arroy | 1 000 | |
| | 1 mês de luz | | 2 000 |
| | 8 1/2 de " de café | 3 000 | |
| | 12 de benefício arroy | 500 | |
| | 15 1 gar. de pinça | 1 500 | |
| | 29 1 " " " | 1 500 | |
| | 30 M. Mooney | 4 000 | |
| | 5726 pag. de café que trata a 15 reis - taboquin | 71 890 | 85 890 |
| | | 87 890 | 87 890 |
| Maio | 13 1 gar. de pinça | 1 500 | |
| | 24 de benefício de arroy | 1 000 | |
| | " 1 gar. de pinça | 1 800 | |
| Junho | 11 1 " " " | 1 800 | |
| | 1 de " de café | 6 000 | |
| | 25 1 gar. " pinça | 1 800 | |
| | 30 serviços prestados pela porteira a sua mulher | 60 000 | |
| | Tram. a p. 239 | 43 900 | |

Morozi Natal

| Datas | | Debito | Credito |
|-----------------|---------------------------------------|--------|---------|
| 1915 Nov. 12 | Tram. a p. 84 | | 2 000 |
| " " | 2 Rs. carne | 1 200 | |
| " 27 | 1 gar. pinça | 1 500 | |
| Dez. 4 | 2 Rs. de carne | 1 500 | |
| " 11 | 1 gar. de pinça | 1 500 | |
| " 31 | 1 gar. de pinça | 1 500 | |
| | 3 Rs. " carne | | 1 800 |
| | 1811 pag. de café que trata a 15 reis | | 27 165 |
| | M. Mooney | 4 000 | |
| | " Luz | 5 000 | |
| | Saldo que recebeu | 7 165 | |
| | | 27 165 | 27 165 |
| 1916 Janari | 1 2 Rs. de carne | 1 200 | |
| " 15 | 2 " " " | 1 200 | |
| " " | 1 gar. " pinça | 1 500 | |
| | 22 2 Rs. " carne | 1 200 | |
| Fev. | 5 4 Rs. de carne | 2 400 | |
| " 12 | 1 gar. de pinça | 1 500 | |
| " 19 | 2 Rs. " carne | 1 200 | |
| " 29 | M. Mooney | 4 000 | |
| | " Luz | 5 000 | |
| | luz de camião | 5 000 | |
| | 1811 pag. de café que trata a 15 reis | | 27 165 |
| | Saldo que recebeu | 29 65 | |
| | | 24 165 | 24 165 |
| Março | 11 1 gar. de pinça | 1 500 | |
| " 25 | 2 Rs. " carne | 1 200 | |
| " " | 1 gar. " pinça | 1 500 | |
| Abril | 1 de benefício de arroy | 500 | |
| " 8 | 1 gar. de pinça | 1 500 | |
| " 22 | 1 gar. " " | 1 500 | |
| " 29 | 2 Rs. de carne | 1 200 | |
| " 30 | M. Mooney | 4 000 | |
| | Tram. a p. 181 | | 12 900 |

Jose da Cruz

1915

| Datas | Debito | Credito |
|---------|--------------------------------|-------------------------|
| Nov. 15 | | Transf. de f. 209 45610 |
| " | ordem na S. Vnyas | 15000 |
| " | 1 garrafa pinga em 13 doz can. | 1500 |
| " | 20 l. fuba | 1600 |
| " 19 | 1 can e uma borragada | 3500 |
| " | 1 garra pinga | 1500 |
| " 20 | 20 l. fuba | 1600 |
| " 26 | 2 ks. carne | 1200 |
| " 27 | 20 l. fuba | 1600 |
| " | 1 garra pinga | 1500 |
| 30 30 | Mo. Medicis | 2000 |
| " | Luiz | 2500 |
| | 22 1/4 de So. a 2500 | 56875 |
| | Balanco | 22235 |
| | | 79110 79110 |
| Dez 1 | Soldo a m favor | 22235 |
| " 4 | 2 1/2 ks. carne | 1500 |
| " | 2 1/2 " toucinho | 3000 |
| " | 1 garra de pinga | 1500 |
| " | 20 l. de fuba | 1600 |
| | ordem na Casa Nova | 15000 |
| 10 | 1 1/2 ks. de carne | 900 |
| 11 | 1 garra de pinga | 1500 |
| " | 20 l. de fuba | 1600 |
| 13 | ordem a casa Nova | 15000 |
| 18 | 20 l. de fuba | 2000 |
| " | 1 garra de pinga | 1500 |
| 24 | 1/2 d. de cafe | 3000 |
| " | 20 l. " fuba | 2000 |
| " | 1 garra de pinga | 1500 |
| 31 20 | l. " fuba | 2000 |
| " | 1 garra de pinga | 1500 |
| " | 3 1/2 ks. " carne em 25 | 2100 |
| | Transf. de f. 211 | 79435 |

Emilio da Cruz 4°

1915

| Datas | Debito | Credito |
|---------|---------------------------------|-----------------------------|
| Nov. 15 | | Transf. p. 194 441886 18000 |
| " | ordem a Casa Nova | 15000 |
| " | 1 chamado Medicis | 5000 |
| " | 25 l. fuba em 13 doz can. | 2000 |
| " 19 | 4 1/2 ks. toucinho | 5400 |
| " 20 | 1 garra pinga | 1500 |
| " 20 | 20 l. fuba | 2400 |
| " 26 | 4 ks. carne | 2400 |
| " 27 | 1/2 d. de cafe | 3000 |
| " | 20 l. fuba | 2400 |
| " | 22 l. pinga | 4920 |
| | Soldo a m favor da caderneta de | |
| | 4 filhos Arthur | 43120 |
| | Mo. Luiz creditado por engenho | |
| | na caderneta de Arthur | 2500 |
| 30 | Mo. Medicis | 2000 |
| " | Luiz | 2500 |
| | 23 dias de So. a 2500 | 57500 |
| | 21 1/2 " " " 2500 | 53950 |
| | Balanco | 404776 |
| | | 536526 536526 |
| Dez 1 | Soldo a m favor | 404776 |
| " | Premios no Fung | 5700 |
| " 4 | 3 ks. de carne | 1800 |
| " | 30 l. fuba | 1800 |
| | ordem na Casa Nova | 40000 |
| " 11 | 1 chamado Medicis | 5000 |
| | 5 ks. de carne | 3000 |
| | 1 1/2 " " " carneiro | 900 |
| " 17 | 4 " de toucinho | 4800 |
| " 20 | ordem na casa Nova | 10000 |
| " 22 | 1 ensaio | 3200 |
| | 40 l. de fuba | 4000 |
| | Transf. de f. 15 | 484976 |

Antonio Pereira
Colono Saltinho

| Datas | Debito | Credito |
|---|----------------|----------------|
| Nov. 15 6 chamuscos Moisés | 30 000 | |
| 47 1/2 dias de lã e 2000 | | 95 000 |
| 20 ls. e 1 gan. panga | 9 500 | |
| Dj. 4 1 chamusco Moisés | 5 000 | |
| 25 4 ks. de carne | 2 400 | |
| 6942 pg' de café que trata a 15 reis | | 104 130 |
| 69 3/4 dias de lã e 2000 | | 129 500 |
| 20 ls. e 1 gan. de panga | 9 500 | |
| Mo. Moisés | 4 000 | |
| 31 Saldo que recebeu | 268 330 | |
| | <u>328 630</u> | <u>328 630</u> |
| 1916 | | |
| Jan. 1 3 Moisés Moisés = 8 de 11, 21 de 11 e 2 de Dj. | 20 000 | |
| " 22 4 ks. de carne | 2 400 | |
| 1 carvão p.º defuncto | 10 000 | |
| 31 20 ls. de panga | 8 000 | |
| Fev. 29 20 " " | 8 000 | |
| Truj. de caminho | 5 000 | |
| Mo. Moisés | 4 000 | |
| 6942 pg' de café que trata a 15 reis | | 104 130 |
| Saldo que recebeu | 46 430 | |
| | <u>104 130</u> | <u>104 130</u> |
| Março 18 3 kilos de carne | 1 800 | |
| 31 20 ls. de panga | 8 000 | |
| Abril 30 20 " e 1 gan. de panga | 9 500 | |
| 6942 pg' de café que trata a 15 reis | | 104 130 |
| Saldo que recebeu | 84 830 | |
| | <u>104 130</u> | <u>104 130</u> |
| Maio 31 20 ls. de panga | 8 000 | |
| 1 gan. | 1 500 | |
| Junho 18 2 kilos de carne | 1 200 | |
| 30 Mo. Moisés | 4 000 | |
| 6942 pg' de café que trata a 15 reis | | 104 130 |
| Saldo que recebeu | 89 430 | |
| | <u>104 130</u> | <u>104 130</u> |

1915 Jorge Jaraites

| Datas | Debito | Credito |
|--------------------------------------|----------------|----------------|
| Nov. 15 1 Chamusca Moisés | 5 000 | |
| Dj. 1 20 dias de lã e 2000 | | 46 000 |
| 6894 pg' de café que trata a 15 reis | | 703 410 |
| 24 dias de lã e 2000 | | 48 000 |
| 31 Mo. Moisés | 4 000 | |
| " Truj | 5 000 | |
| Saldo que recebeu | 183 410 | |
| | <u>197 410</u> | <u>197 410</u> |
| 1916 | | |
| Jan. 15 3 ks. de carne | 1 800 | |
| 17 de benefícios de arroy | 1 000 | |
| 25 1/4 dias de lã e 2000 | | 50 500 |
| Fev. 19 1 1/2 ks. de carne | 900 | |
| 29 23 1/4 dias de lã e 2000 | | 47 500 |
| Truj. de caminho | 5 000 | |
| Mo. Moisés | 4 000 | |
| " Truj | 5 000 | |
| 6894 pg' de café que trata a 15 reis | | 103 410 |
| Saldo que recebeu | 183 410 | |
| | <u>201 410</u> | <u>201 410</u> |
| Março 11 2 kilos de carne | 1 200 | |
| 18 2 " " " | 1 200 | |
| " de benefícios de arroy | 800 | |
| 31 25 dias de lã e 2000 | | 56 000 |
| Abril 8 3 kilos de carne | 1 800 | |
| 15 2 " " " | 1 200 | |
| 22 2 " " " | 1 200 | |
| 29 4 " " " | 2 400 | |
| 30 Remun. no Fuzil | 7 000 | |
| " 14 dias de lã e 2000 | | 28 000 |
| " Mo. Mo. e Truj | 9 000 | |
| 6894 pg' de café que trata a 15 reis | | 103 410 |
| Saldo que recebeu | 161 610 | |
| | <u>187 410</u> | <u>187 410</u> |

Campo Emilio

1915

| Datas | Debito | Credito |
|---------------------------------------|-----------------|---------|
| Nov. 13 | Transp. de p 30 | 1 560 |
| " 1 l. pinga | 360 | |
| 20 1 " " | 360 | |
| " 24 1 l. " " | 360 | |
| Dij 4 1 l. pinga | 360 | |
| " 40 ls. de fuba' | 3 200 | |
| " 11 1 l. de pinga | 360 | |
| " 20 ls. de fuba' | 1 600 | |
| " 18 30 " " " | 3 000 | |
| " 1 " " " pinga | 360 | |
| " 24 30 ls. " fuba' | 3 000 | |
| " 2 ls. " pinga | 720 | |
| 31 30 ls. " fuba' | 3 000 | |
| 4627 pij de cafe, que trata a 15 reis | | 69 405 |
| Mo. Moque | 4 000 | |
| Saldo que recebe | 47 165 | |
| | 69 405 | 69 405 |
| 1916 | | |
| Janerio 1 3 ks. de carne | 1 800 | |
| " 8 30 ls. " fuba' | 3 000 | |
| " 14 30 " " " | 3 000 | |
| " 21 30 " " " | 3 000 | |
| " 1 gan. de pinga | 360 | |
| 29 40 ls. de fuba' | 4 000 | |
| Fev. 5 1 gan. de pinga | 1 500 | |
| " 12 30 ls. " fuba' | 3 000 | |
| " 1 l. de pinga | 360 | |
| 29 Mo. Moque | 4 000 | |
| Trj. de carnido | 5 000 | |
| 4627 pij de cafe que trata a 15 reis | | 69 405 |
| " Saldo que recebe | 40 385 | |
| | 69 405 | 69 405 |
| Março 4 1 l. de pinga | 500 | |
| Abril 8 " " " | 500 | |
| Transp. de p 160 | 1 000 | |

Domingos Raymundo

1915

| Datas | Debito | Credito |
|--------------------------------------|---------------|---------|
| Novem 13 | Transp. de p. | 80 440 |
| " 4 l. de cafe | 2 000 | |
| " 19 2 1/2 ks. de toucinho | 3 000 | |
| " 1 gan. pinga | 1 500 | |
| Dij 14 3 ks. de toucinho | 3 600 | |
| " 4 1 gan. pinga | 1 500 | |
| " ordem no Coza Nova | 25 000 | |
| " 1 exceder de 3 lbs. | 3 200 | |
| " 17 4 ks. de toucinho | 4 800 | |
| " 18 1 gan. de pinga | 1 500 | |
| " 24 1 fave | 4 000 | |
| " 31 1 gan. de fave | 1 500 | |
| 3150 pij de cafe que trata a 15 reis | | 49 250 |
| Mo. Moque | 4 000 | |
| Balanço | | 89 790 |
| | 137 040 | 137 040 |
| 1916 | | |
| Janerio 8 1/2 ks. de faveas | 300 | |
| " Saldo a m favor | 89 790 | |
| " ordem no Store | 30 000 | |
| " 1 gan. de pinga | 1 500 | |
| " 15 4 ks. " carne | 2 400 | |
| " 21 10 ls. " fuba' | 1 000 | |
| " 28 2 ks. " toucinho | 2 400 | |
| " 1 l. " pinga | 360 | |
| Fev. 5 3 1/2 ks. " carne | 2 100 | |
| " 1 gan. de pinga | 1 500 | |
| " ordem no Store | 30 000 | |
| " remessa no Ferry | 1 300 | |
| " 11 3 ks. de toucinho | 3 600 | |
| " 19 1 gan. de pinga | 1 500 | |
| " 25 3 ks. de toucinho | 3 600 | |
| " 29 1 gan. de pinga | | 2 000 |
| Mo. Moque | 4 000 | |
| Transp. de p 109 | 14 535 | 2 000 |

Francisco Rodrigues

1915

| Datas | | Debito | Credito |
|-------|----|--------|--|
| Nov. | 19 | | Transf. da p. 114 5200 |
| " | " | 1000 | |
| 30 | | 2000 | M. Mesias |
| " | | 2500 | Luz |
| " | | | 23 1/2 dias de ser a 2500 58750 |
| " | | 49050 | Saldo que recebe |
| | | 58750 | 58750 |
| Dy. | 4 | 2000 | 1 ad. de café |
| " | 14 | 5000 | 1 chamado Mesias |
| " | | 1500 | 2 1/2 lbs. carne |
| " | 17 | 2400 | 2 " de toucinho |
| 31 | | 12000 | Premiação no Ferry |
| " | | 2000 | M. Mesias |
| " | | 2500 | Luz |
| " | | | 21 1/4 dias a 2 1/2 h. de ser a 2500 54875 |
| " | | 25475 | Saldo que recebe |
| | | 54875 | 54875 |
| 1916 | | | |
| Jan. | 1 | 600 | 1 lb. de carne |
| " | 8 | 1200 | 2 " " |
| " | | 8000 | 1 carro de lombo |
| 21 | | 1200 | 1 lb. de toucinho |
| 31 | | 2000 | M. Mesias |
| " | | 2500 | Luz |
| " | | 5000 | Luz de canibal |
| " | | | 25 dias de ser a 2500 62500 |
| " | | 42000 | Saldo que recebe |
| | | 62500 | 62500 |
| Feb. | 18 | 800 | 1 saca |
| " | 29 | | 23 1/4 dias de ser a 2500 59375 |
| " | | 2000 | M. Mesias |
| " | | 2500 | Luz |
| " | | 54075 | Saldo que recebe |
| | | 59375 | 59375 |

Antonio Nance

1915

| Datas | | Debito | Credito |
|-------|----|--------|---|
| Nov. | 20 | | Transf. da p. 156 9600 |
| " | " | 360 | 1 l. pinga |
| " | 24 | 60000 | em dinheiro |
| " | 26 | 1200 | 2 lbs. carne |
| " | 27 | 1500 | 1 gar. pinga |
| Dy. | 4 | 1500 | 1 " " |
| " | 10 | 1800 | 3 lbs. de carne |
| " | 11 | 1500 | 1 gar. de pinga |
| " | 17 | 4200 | 3 1/2 lbs. " toucinho |
| " | 18 | 2360 | 1 l. de pinga |
| " | 24 | 1500 | 1 gar. de pinga |
| 31 | | 3000 | 1/2 ad. de café |
| 1916 | | | |
| Jan. | | | 6237 pag. de café que trata a 15 reis 93555 |
| " | | 4000 | M. Mesias |
| " | | 5000 | Luz |
| " | | | Boleiros 1965 |
| | | 95520 | 95520 |
| 1916 | | | |
| Jan. | 1 | 1965 | Saldo a my favor |
| " | " | 2400 | 4 lbs. de carne |
| " | 8 | 1500 | 1 gar. " pinga |
| " | 15 | 1200 | 2 lbs. " carne |
| " | " | 1500 | 1 gar. de pinga |
| " | 16 | 60000 | em dinheiro |
| " | 17 | 5600 | 2 arcadas |
| " | 20 | 60000 | orden no Itou |
| " | 21 | 8400 | 7 lbs. de toucinho |
| " | " | 2360 | 1 gar. " pinga - 1 litro |
| " | 29 | 3000 | 1/2 ad. de café |
| Feb. | 4 | 2600 | 3 lbs. " toucinho |
| " | 5 | 1800 | 3 " " carne |
| " | " | 1500 | 1 gar. de pinga |
| " | 17 | 1500 | 1 " " |
| " | 25 | 3000 | 2 1/2 lbs. " toucinho |
| | | 157325 | Transf. a p. 1001 |

João Neves

1915

| Datas | Debito | Credito |
|------------|-------------------------------------|------------------------|
| Novemb. 20 | | Transp. da p. 115 6000 |
| " 1 | gan. pinças | 1500 |
| " 27 22 | lo. pinças | 7920 |
| Dij. 17 | 2 kgs. de tomilho | 2400 |
| " 31 | 1 gan. de pinças | 1500 |
| " | 4232 kg de café que trata a 15 reis | 63480 |
| " | 10. Moedas | 4000 |
| " | Saldo que restou | 40160 |
| | <u>63480</u> | <u>63480</u> |
| 1916 | | |
| Jan. 8 | 1 gan. de pinças | 1500 |
| " 14 | 22 lo. " " | 7920 |
| " | 1/2 d. de café em 8 can | 3000 |
| " 29 | 25 lo. " pulc' | 2500 |
| Feverei. 5 | 30 " " pulc' | 2000 |
| " 12 | 20 " " " | 2000 |
| " | 1 gan. " pinças | 1500 |
| " 19 | 1 gan. " pinças | 1500 |
| " 26 | 1 gan. " pinças | 1500 |
| " | 10. Moedas | 4000 |
| " | Sup. de caninos | 5000 |
| " | 4232 kg de café que trata a 15 reis | 63480 |
| " | Saldo que restou | 30060 |
| | <u>63480</u> | <u>63480</u> |
| Maio 3 | 2 kgs de tomilho | 2400 |
| " 4 | 1 gan. de pinças | 1500 |
| " 11 | 1 " " " | 1500 |
| " | 1/2 d. de café | 3000 |
| " 18 | 22 lo. " pinças | 7920 |
| " 25 | 3 kilos " carne | 1800 |
| Abri] 1 | 1 moeda de milho | 3000 |
| " 8 | 1 gan. pinças | 1500 |
| " 15 | 1 gan. de pinças | 1500 |
| " 22 | 3/4 kilos " carne | 2100 |
| | Transp. a p. 163 | 26220 |

Salvador José

1915

| Datas | Debito | Credito |
|---------|-------------------------------|--------------|
| Nov. 20 | 1/2 d. de café | 3000 |
| Dij. 1 | 3/4 dias de lca a 2000 | 7500 |
| " 17 | 1 chamado Moedas | 5000 |
| " 31 | Remedios no Terap | 6000 |
| " | 3/4 dias de lca a 2000 | 7500 |
| " | Saldo que restou | 500 |
| | <u>14500</u> | <u>14500</u> |
| " | Saldo que foi transf. a p. 21 | 500 |

Laurindo Rodrigues

1915

| Datas | Debito | Credito |
|--------------------------|-------------------|---------------|
| Nov. 20 | Transp. de p. 220 | 28 540 |
| " 10 l. fuba' | 800 | |
| " 26 4 ks. carne | 2 400 | |
| " 27 1 gan. pinga | 1 500 | |
| " 30 Mo. Medicis | 2 000 | |
| " " Luz | 2 500 | |
| 20 dias de 100 a 2500 | | 50 000 |
| 21 " " 2000 | | 42 000 |
| Saldo que recebe | 54 260 | |
| | <u>92 000</u> | <u>92 000</u> |
| Dez. 4 10 ls. de fuba' | 800 | |
| " 1 l. pinga | 360 | |
| " 10 5 ks. de carne | 3 000 | |
| " 11 1 gan. de pinga | 1 500 | |
| " 10 ls. " fuba' | 800 | |
| " 11 1/2 ad. de cafe | 3 000 | |
| 17 5 ks. " toucinho | 6 000 | |
| 18 10 ls. " fuba' | 1 000 | |
| " 1 gan. de pinga | 1 500 | |
| 24 10 ls. de fuba' | 1 000 | |
| " 1 gan. de pinga | 1 500 | |
| 31 Remedio no Fuzay | 3 200 | |
| " Mo. Medicis | 2 000 | |
| " Luz | 2 500 | |
| 10 dias de 100 a 2500 | | 26 250 |
| 19 " e 2% h. 200 | | 38 500 |
| 3 " " 2500 | | 7 500 |
| Saldo que recebe | 44 090 | |
| | <u>72 250</u> | <u>72 250</u> |
| 1916 | | |
| Janerio 8 4 ks. de carne | 2 400 | |
| " " ordem no Stoces | 30 000 | |
| " 1 enxada de 2 libras | 2 800 | |
| " 1 carro de lenha | 8 000 | |
| Transp. de p. | 43 200 | |

Antonio Miranda

1915

| Datas | Debito | Credito |
|-------------------------------|-------------------|----------------|
| Nov. 26 | Transp. de p. 221 | 27 000 |
| " 3 ks. carne | 1 800 | |
| " 24 1/2 ad. de cafe | 3 000 | |
| " 27 10 ls. fuba' | 800 | |
| " " 1 gan. pinga | 1 500 | |
| " 30 Mo. Medicis | 2 000 | |
| " Luz | 2 500 | |
| 23 dias de 100 a 2400 | | 62 100 |
| ordem de fazenda | | 18 000 |
| " " Jose | | 18 000 |
| 100 de Sebastiao | | 17 400 |
| Saldo que recebe | 77 900 | |
| | <u>115 500</u> | <u>115 500</u> |
| Dez. 4 3 ks. de toucinho | 3 600 | |
| " " 1 gancho pinga | 1 500 | |
| " 4 15 ls. de fuba' | 1 200 | |
| " 10 4 ks. de carne | 2 400 | |
| " 11 20 ls. " fuba' | 1 600 | |
| " 17 4 ks. de toucinho | 4 800 | |
| " 18 20 ls. de fuba' | 2 000 | |
| " 1 l. de pinga | 360 | |
| " 24 25 ls. " fuba' | 2 500 | |
| " 31 20 ls. " " | 2 000 | |
| " 1 gan. de pinga | 1 500 | |
| 2 ks. de carne em 25 | 1 200 | |
| Mo. Medicis | 2 000 | |
| " Luz | 2 500 | |
| 25 dias e 2% h. de 100 a 2700 | | 68 000 |
| ordem de fazenda | | 18 000 |
| 30 dias de Sebastiao | | 17 400 |
| 27% " Jose | | 15 900 |
| Saldo que recebe | 90 140 | |
| | <u>119 300</u> | <u>119 300</u> |

João Balbino

| 1915 | | Debito | Credito |
|-------------------------|-------------------------------------|--------|---------|
| Datas | | | |
| Novemb. 27 | Transp. da p. 33 | 2000 | |
| " 10 | ls. fuba | 800 | |
| " 30 | M. Moisés | 2000 | |
| " 23 dias de fee a 2500 | | | 57500 |
| | Saldo que recebem | 52400 | |
| | | 54500 | 54500 |
| Dj. 4 | 3% Vs. de Tominto | 4200 | |
| " 17 | 4% " " " | 9000 | |
| " | M. Moisés | 2000 | |
| | 22 3/4 e 2 1/2 horas de fee 2500 | | 57200 |
| | Saldo que recebem | 42100 | |
| | | 57300 | 57300 |
| 1916 | | | |
| Janer 31 | M. Moisés | 2000 | |
| | Truf. de camilho | 5000 | |
| | 24 dias de fee a 2500 | | 60000 |
| | Saldo que recebem | 53000 | |
| | | 60000 | 60000 |
| Fevereiro 5 | 20 ls. de fuba | 2000 | |
| " 26 | 10 " " " | 1000 | |
| " 29 | M. Moisés | 2000 | |
| | 24 3/4 dias de fee a 2500 | | 61875 |
| | Saldo que recebem | 56875 | |
| | | 61875 | 61875 |
| Março 4 | 2 1/2 kilos de cana | 1500 | |
| " 11 | 30 ls. " fuba | 2000 | |
| " 18 | 2 kilos " cana | 1200 | |
| " 31 | M. Moisés | 2000 | |
| | 26 dias e 4 1/2 horas de fee a 2500 | | 65900 |
| | Saldo que recebem | 59300 | |
| | | 65900 | 65900 |
| Abril 1 | 10 ls. de fuba | 1000 | |
| " 8 | 2 kilos de cana | 1200 | |
| " 10 | ls. " fuba | 1000 | |
| | Transp. ap. 16 | 3200 | |

Belonzi Theobaldo

| 1915 | | Debito | Credito |
|------------|---------------------------------------|--------|---------|
| Datas | | | |
| Nov. 27 | beneficio de 120 l. arroz | | 1200 |
| Dj. 31 | 7114 pag de capi que trata a 15 reis | | 106710 |
| " | M. Moisés | 4000 | |
| " | Saldo que recebem | 101510 | |
| | | 106710 | 106710 |
| Fev. 29 | M. Moisés | 4000 | |
| | Truf. de camilho | 5000 | |
| | 7114 pag de capi que trata a 15 reis | | 106710 |
| " | Saldo que recebem | 94710 | |
| | | 106710 | 106710 |
| Março 4 | 1 gan de porija | 1500 | |
| " 15 | de beneficio de arroz | 1000 | |
| Abril 30 | M. Moisés | 4000 | |
| | 7114 pag de capi que trata a 15 reis | | 106710 |
| | Saldo que recebem | 99210 | |
| | | 106710 | 106710 |
| Maio 26 | de beneficio de arroz | 1000 | |
| Junho 30 | M. Moisés | 4000 | |
| | 7114 pag de capi que trata a 15 reis | | 106710 |
| | Saldo que recebem | 101710 | |
| | | 106710 | 106710 |
| Agosto 4 | de concerto de cana | 15000 | |
| " 29 | 3 amettos de milho | 9000 | |
| " 31 | M. Moisés | 4000 | |
| " | 7114 pag de capi que trata a 15 reis | | 106710 |
| | Saldo que recebem | 78710 | |
| | | 106710 | 106710 |
| Setembro 9 | uma viagem de milho | 3000 | |
| " | 835 alqueres de capi que colheu a 500 | | 417500 |
| " 30 | M. Moisés | 2000 | |
| " | Proteio " | 5000 | |
| | Saldo que recebem | 402500 | |
| | | 414500 | 414500 |

Benedicto Ferr. Neves
Camarada

| 1915 | | | Debito | Credito |
|-------|----|--------------------------------|---------------|---------------|
| Datas | | | | |
| Nov. | 30 | Transporte da p. 143 | 11 100 | |
| " | " | 10. Luz | 2 500 | |
| " | " | 23 dias de 100 a 2500 | | 57 500 |
| " | " | Saldo que receber | 43 900 | |
| | | | <u>57 500</u> | <u>57 500</u> |
| Dez. | 4 | 1 1/2 lb. de taurinho | 1 800 | |
| " | " | 10 lb. de feijão | 800 | |
| " | 14 | 3 lb. de taurinho | 3 600 | |
| " | 24 | 10 lb. de feijão | 1 000 | |
| " | 31 | 1/2 lb. de café | 3 000 | |
| " | " | 1 gar. de pinga | 1 500 | |
| " | " | Mo. Moçambique | 2 000 | |
| " | " | " Luz | 2 500 | |
| " | " | 23 3/4 dias e 2 1/2 lb. a 2500 | | 59 875 |
| " | " | Saldo que receber | 43 675 | |
| | | | <u>59 875</u> | <u>59 875</u> |
| 1916 | | | | |
| Jan. | 8 | 15 lb. de feijão | 1 500 | |
| " | 19 | 1 cano de lentilha | 8 000 | |
| " | 21 | 4 lb. de taurinho | 4 800 | |
| " | " | 10 lb. de feijão | 1 000 | |
| " | 29 | 10 " " " | 1 000 | |
| " | 31 | Mo. Moçambique | 2 000 | |
| " | " | " Luz | 2 500 | |
| " | " | 1 gar. de pinga | 5 000 | |
| " | " | 24 1/2 dias de 100 a 2500 | | 61 250 |
| " | " | Saldo que receber | 35 450 | |
| | | | <u>61 250</u> | <u>61 250</u> |
| Fev. | 5 | 10 lb. de feijão | 1 000 | |
| " | 12 | 10 " " " | 1 000 | |
| " | 19 | 10 " " " | 1 000 | |
| " | 26 | 10 lb. de feijão | 1 000 | |
| " | 29 | Mo. Moçambique e Luz | 4 500 | |
| " | " | 23 dias de 100 a 2500 | | 57 500 |
| " | " | Saldo que receber | 49 000 | |
| | | | <u>57 500</u> | <u>57 500</u> |

Antonio Franco de Moraes

| 1915 | | | Debito | Credito |
|-------|----|-------------------------------|----------------|----------------|
| Datas | | | | |
| Nov. | 30 | Transp. da p. 197 | 17 900 | |
| " | " | Mo. Moçambique | 2 000 | |
| " | " | " Luz | 2 500 | |
| " | " | 24 dias de 100 a 3000 | | 72 000 |
| " | " | 24 " " " Flaminio | | 48 000 |
| " | " | 22 3/4 " " " Cezario | | 22 750 |
| " | " | Saldo que receber | 120 350 | |
| | | | <u>142 750</u> | <u>142 750</u> |
| Dez. | 4 | 1 lb. de taurinho | 1 200 | |
| " | " | 1 garopau pinga | 1 500 | |
| " | " | 15 lb. de feijão | 1 200 | |
| " | " | 11 15 lb. de feijão | 1 200 | |
| " | " | 18 1 gar. de pinga | 1 500 | |
| " | " | 24 1/2 lb. de café | 3 000 | |
| " | " | 15 lb. de feijão | 1 500 | |
| " | " | 1 cano de lentilha | 8 000 | |
| " | 31 | 1 gar. " pinga | 1 500 | |
| " | " | 4 lb. " " come a 25 | 2 400 | |
| " | " | 25 1/4 dias de 100 a 3000 | | 75 750 |
| " | " | 25 1/2 dias " " Flaminio 2000 | | 51 000 |
| " | " | 25 2 1/2 " " " Cezario | | 25 100 |
| " | " | Mo. Moçambique | 2 000 | |
| " | " | " Luz | 2 500 | |
| " | " | Saldo que receber | 124 350 | |
| | | | <u>157 850</u> | <u>157 850</u> |
| 1916 | | | | |
| Jan. | 1 | 1 1/2 lb. de cano | 900 | |
| " | 8 | 2 " " " | 1 200 | |
| " | 15 | 3 " " " | 1 800 | |
| " | " | 15 lb. de feijão em 3 de can. | 1 500 | |
| " | " | 15 15 lb. " " " | 1 500 | |
| " | " | 1 gar. de pinga | 1 500 | |
| " | " | 22 3 lb. " " come | 1 800 | |
| " | " | 10 lb. " " feijão | 1 000 | |
| " | " | 29 15 " " " | 1 500 | |
| " | " | 1 Transp. a p. 64 | 12 700 | |

Manoel Ferr. Neves

| 1915 | | | Debito | Credito |
|---------|----|-------------------------------|--------|---------|
| Datas | | | | |
| Nov. | 30 | M. Medina | 2 000 | |
| | | " Luz | 2 500 | |
| | | 20% dias de fee a 2500 | | 51 250 |
| | | Saldo que recebem | 46 750 | |
| | | | 51 250 | 51 250 |
| Diz. | 4 | 10 ls. de febril | 800 | |
| " | 31 | 10 " " " | 1 000 | |
| " | " | Remedios no Ferraz | 4 000 | |
| | | 23 dias e 24 h. de fee a 2500 | | 58 000 |
| | | Saldo que recebem | 52 200 | |
| | | | 58 000 | 58 000 |
| | | Saldo a favor | | 52 200 |
| | | M. Medina | 2 000 | |
| | | " Luz | 2 500 | |
| | | Saldo que recebem | 47 700 | |
| | | | 52 200 | 52 200 |
| 1916 | | | | |
| Janerio | 8 | 5 ls. de febril | 500 | |
| " | 21 | 10 " " " | 1 000 | |
| " | 31 | M. Medina | 2 000 | |
| | | " Luz | 2 500 | |
| | | Imp. de caminhos | 5 000 | |
| | | 23 dias de fee a 2500 | | 57 500 |
| | | Saldo que recebem | 46 500 | |
| | | | 57 500 | 57 500 |
| Fev. | 5 | 10 ls. de febril | 1 000 | |
| " | 26 | 10 " " " | 1 000 | |
| " | 29 | M. Medina | 2 000 | |
| | | " Luz | 2 500 | |
| | | 23 dias de fee a 2500 | | 57 500 |
| | | Saldo que recebem | 51 000 | |
| | | | 57 500 | 57 500 |
| Março | 4 | 10 ls. de febril | 1 000 | |
| " | 11 | 7 Kg. de carne | 1 200 | |
| | | Transp. a p. 133 | 2 200 | |

Adelino Jacintho

| 1915 | | | Debito | Credito |
|---------|----|----------------------------------|--------|---------|
| Datas | | | | |
| Nov. | 30 | Transp. a p. 229 | 67 415 | 55 625 |
| | | Belomes | | 11 790 |
| | | | 67 415 | 67 415 |
| Diz. | 1 | Saldo a favor | 11 790 | |
| " | 4 | 3 Kg. de carne | 1 800 | |
| " | " | 1 gan. de febril | 1 500 | |
| " | " | 15 ls. de febril | 1 200 | |
| | | ordem na Caixa d'agua | 25 000 | |
| " | 10 | 3 Kg. de carne | 1 800 | |
| " | 11 | 1 gan. de febril | 1 500 | |
| " | 11 | 15 ls. de febril | 1 200 | |
| " | 17 | 4 Kg. " toucinho | 4 800 | |
| " | 20 | ordem na Caixa d'agua | 5 000 | |
| " | " | 20 ls. de febril | 2 000 | |
| " | " | 1 l. " febril | 360 | |
| " | 24 | 10 ls. " febril | 1 000 | |
| " | " | 1 l. " febril | 360 | |
| " | 31 | 5 ls. " febril | 500 | |
| " | " | 2 1/2 Kg. " carne | 1 500 | |
| " | " | 1 cabrito | 1 000 | |
| " | " | M. Medina | 2 000 | |
| " | " | " Luz | 2 500 | |
| " | " | 24 dias e 24 horas de fee a 2500 | | 60 500 |
| | | Saldo | | 6 310 |
| | | | 66 810 | 66 810 |
| 1915 | | | | |
| Janerio | 1 | Saldo a favor | 6 310 | |
| " | 8 | 4 Kg. de carne | 2 400 | |
| | | ordem no Stoco | 25 000 | |
| " | 15 | 4 Kg. de carne | 2 400 | |
| " | " | 15 ls. " febril em l. can. | 1 500 | |
| " | " | 10 ls. " " " | 1 500 | |
| " | 16 | ordem no Stoco | 5 000 | |
| " | 21 | 4 Kg. de toucinho | 8 400 | |
| " | 21 | 15 ls. " febril | 1 500 | |
| | | Transp. a p. 61 | 5 010 | |

Sebastião Pires

| 1915 | | Debito | Credito |
|--------|----|--------|---------|
| Datas | | | |
| Nov. | 30 | | |
| | | 2 000 | |
| | | | 64 125 |
| | | 62 125 | |
| | | 64 125 | 64 125 |
| Dez | 31 | | |
| | | | 70 200 |
| | | 2 000 | |
| | | 68 200 | |
| | | 70 200 | 70 200 |
| 1916 | | | |
| Janero | 22 | 1 200 | |
| | 31 | 2 000 | |
| | | 5 000 | |
| | | | 17 550 |
| | | | 42 500 |
| | | 51 850 | |
| | | 60 050 | 60 050 |
| Fev. | 5 | 1 200 | |
| | 29 | 2 000 | |
| | | | 57 500 |
| | | 54 300 | |
| | | 57 500 | 57 500 |
| Março | 18 | 1 200 | |
| | 25 | 1 200 | |
| | 31 | 2 000 | |
| | | | 52 500 |
| | | | 16 200 |
| | | 64 300 | |
| | | 68 700 | 68 700 |
| Abril | 8 | 1 200 | |
| | 15 | 1 200 | |
| | 29 | 1 200 | |
| | 30 | 2 000 | |
| | | | 50 625 |
| | | | 12 150 |
| | | 5 600 | 62 725 |
| | | | |

Antonio Neves

| 1915 | | Debito | Credito |
|--------|----|--------|---------|
| Datas | | | |
| Nov. | 30 | | |
| | | 2 000 | |
| | | | 35 000 |
| | | | 37 500 |
| | | | 63 750 |
| | | | 134 250 |
| | | | 136 250 |
| 1916 | | | |
| Janero | 31 | 2 000 | |
| | | 5 000 | |
| | | | 18 900 |
| | | | 38 750 |
| | | | 50 650 |
| | | | 57 650 |

Scheelin Angelo

1915

| Datas | Debito | Credito |
|------------------------------|--------|---------|
| Nov. 5 5 días de leo. a 2000 | | 10000 |
| 2 gan. puros | 3000 | |
| | | |
| | | |

Alfredo Anastasio

1915

| Datas | Debito | Credito |
|---------------------------------|--------|---------|
| Nov. 30 23/4 días de leo a 2500 | | 6800 |
| una caduquita | 1000 | |
| salero que reciben | 5800 | |
| | 6800 | 6800 |

Pedro, do Silva

1915

| Datas | | Debito | Credito |
|-------|----------------------------|--------|---------|
| Dy. 1 | Remessas no Fuzil | 2500 | |
| " 4 | 2 ks. de torquitos Transp. | 2400 | |

Antonio Mazutti

1915

| Datas | | Debito | Credito |
|-------|--------------------|--------|---------|
| Dy. 4 | 2 1/2 ks. de carne | 2100 | |

Sebastião Alves

| | | | |
|--------|---------------------------|-------|-------|
| Dy. 24 | Transp. da p. 165 | 4200 | |
| " 10 | ls. de fuba | 1000 | |
| " 31 | 10 " | 1000 | |
| " " | liti | 2500 | |
| " " | M. Morais | 2000 | |
| " " | " luy | 2500 | |
| | 25 dias e 2 1/2 h. a 2500 | | 62500 |
| | Saldo que restou | 49800 | |
| | | 63000 | 62000 |

1916

| | | | |
|--------|----------------------------|-------|-------|
| Jan. 4 | 1 cano de lumbos | 8000 | |
| " 14 | 10 ls. " fuba | 1000 | |
| " 21 | 10 " " " | 1000 | |
| " 29 | 10 " " " | 1000 | |
| " 31 | M. Morais | 2000 | |
| " " | " luy | 2500 | |
| | Imposto de consumo | 5000 | |
| | 23 3/4 dias de lito a 2500 | | 59375 |
| | Saldo que restou | 38875 | |
| | | 59375 | 59375 |

| | | | |
|--------|----------------------------|-------|-------|
| Fev. 5 | 2 1/2 ks. de carne | 1500 | |
| " " | 10 ls. " fuba | 1000 | |
| " 12 | 10 " " " | 1000 | |
| " 19 | 1/2 d. de café | 3000 | |
| " " | 10 ls. " fuba | 1000 | |
| " 26 | 10 ls. " fuba | 1000 | |
| " " | M. Morais | 2000 | |
| " " | " luy | 2500 | |
| | 23 3/4 dias de lito a 2500 | | 61875 |
| | Saldo que restou | 48875 | |
| | | 61875 | 61875 |

José Thereso

| 1915 | | Debito | Credito |
|-------|--------------------------|--------|---------|
| Datas | | | |
| Dy. | 4 3 Rs. de carne | 1800 | |
| " | 3 Rs. de toucinho | 3600 | |
| " | 15 lb. de feijão | 1200 | |
| " | 1/2 ad. de café | 3000 | |
| " | 10 3/4 Rs. " carne | 2100 | |
| " | 11 15 lb. " feijão | 1200 | |
| " | 17 5 Rs. " toucinho | 6000 | |
| " | 18 15 lb. de feijão | 1500 | |
| " | 24 1/2 ad. de café | 3000 | |
| " | 10 lb. " feijão | 1000 | |
| " | 31 5 lb. " feijão | 500 | |
| | 5 Rs. de carne em 25 | 3000 | |
| | Mo. Moçambique | 2000 | |
| | " Luz | 2500 | |
| | 25 1/4 dias de R. a 4000 | | 101000 |
| | Saldo que recebeu | 68600 | |
| | | 101000 | 101000 |
| 1916 | | | |
| Jan. | 1 1 Rs. de carne | 600 | |
| " | 3 7/8 " " " | 4500 | |
| " | 15 lb. " feijão | 1500 | |
| " | 14 10 " " " | 1000 | |
| " | 1 gan. de pinga | 1500 | |
| " | 1/2 ad. " café | 3000 | |
| " | 20 1 chamado medico | 5000 | |
| " | 21 4 Rs. de toucinho | 4800 | |
| " | 22 3 " " carne | 1800 | |
| " | 10 lb. " feijão | 1000 | |
| " | 29 10 " " " | 1000 | |
| " | 31 Mo. Moçambique | 2000 | |
| | " Luz | 2500 | |
| | Imp. de cominho | 5000 | |
| | 16 3/4 dias de R. a 4000 | | 67000 |
| | 23 3/4 " " " 1000 | | 23750 |
| | Transp. 70 | 35200 | 90750 |

Paulino de Souza

| 1915 | | Debito | Credito |
|-------|---------------------------------|--------|---------|
| Datas | | | |
| Dy. | 4 2 Rs. de carne | 1200 | |
| " | 3 " " toucinho | 3600 | |
| " | 15 lb. de feijão | 1200 | |
| " | 10 2 Rs. de carne | 1200 | |
| " | 11 15 lb. de feijão | 1200 | |
| " | 17 2 Rs. de toucinho | 2400 | |
| " | 18 15 lb. de feijão | 1500 | |
| " | 24 1/2 ad. de café | 3000 | |
| " | 10 lb. " feijão | 1000 | |
| " | 31 15 " " " | 1500 | |
| | Mo. Moçambique | 2000 | |
| | " Luz | 2500 | |
| | 24 1/4 dias de 2% h. de Alfredo | | 50000 |
| | 25 " de Francisco | | 37500 |
| | ordens de Antonio | | 18000 |
| | Saldo que recebeu | 83200 | |
| | | 105500 | 105500 |
| 1916 | | | |
| Jan. | 1 1 1/2 Rs. de carne | 900 | |
| " | 3 3 " " " | 1800 | |
| " | 1 carne de lenha | 8000 | |
| " | 15 lb. de feijão | 1500 | |
| " | 15 20 " " " | 2000 | |
| " | 21 3 1/2 Rs. " toucinho | 4200 | |
| " | 15 lb. " feijão | 1500 | |
| " | 29 15 lb. " " " | 1500 | |
| " | 31 Mo. Moçambique | 2000 | |
| | " Luz | 2500 | |
| | Imp. de cominho | 5000 | |
| | 25 1/4 dias de R. a 2000 | | 50500 |
| | 24 1/4 " " " Francisco 1500 | | 36375 |
| | ordens de Antonio | | 18000 |
| | Saldo que recebeu | 75475 | |
| | | 104875 | 104875 |

Jose' Ferreira

1915

| Datas | | Debito | Credito |
|------------------------------|--------------------------------------|---------------|---------------|
| Dez. 4 | 38 lbs. de toumbo - Transportado - | 4 200 | |
| Brassolotto Constante | | | |
| Dez. 24 | Transf. do f 250 | 1 600 | 13 500 |
| " | beneficio de arroz | 500 | |
| " | 1 roçim de figos de lancha | 3 000 | |
| " | 3748 pag de café que trata a 15 reis | | 56 220 |
| " | M. Moçim | 4 000 | |
| 31 | Saldo que recebem | 60 620 | |
| | | <u>69 720</u> | <u>69 720</u> |
| 1916 | | | |
| Jan. 8 | 1 roçim de lancha | 3 000 | |
| Fev. 5 | 22 lbs. de pinça | 7 200 | |
| " | 2 dias de lancha e arroz | | 4 000 |
| 29 | 1 dia " " | | 2 000 |
| " | M. Moçim | 4 000 | |
| " | lanch. de canudo | 5 000 | |
| " | 3748 pag de café que trata a 15 reis | | 56 220 |
| " | Saldo que recebem | 43 020 | |
| | | <u>62 220</u> | <u>62 220</u> |
| Março | 31 de beneficio arroz | 500 | |
| " | 28 21 lbs. de pinça | 7 560 | |
| Abril | 7 1 roçim de lancha | 3 000 | |
| " | de beneficio de arroz | 1 000 | |
| 29 | 3 pacotes de tabaco | 3 000 | |
| 30 | M. Moçim | 4 000 | |
| " | 3748 pag de café que trata a 15 reis | | 56 220 |
| " | Saldo que recebem | 37 160 | |
| | | <u>56 220</u> | <u>56 220</u> |
| Mai | 6 22 lbs. de pinça | 7 200 | |
| " | 26 de beneficio de arroz | 1 000 | |
| " | 28 3 dias de lancha e arroz | 6 000 | |
| Junho | 30 M. Moçim | 4 000 | |
| " | 3748 pag de café que trata a 15 reis | | 56 220 |
| " | Saldo que recebem | 38 020 | |
| | | <u>56 220</u> | <u>56 220</u> |

Jose' Madureira

1915

| Datas | | Debito | Credito |
|--------|-----------------------------------|--------|---------|
| Dez. 4 | 2 lbs. de toumbo - Transportado - | | 2 400 |

Jose Conforti

1915

| Datas | | Debito | Credito |
|-----------|---|--------|---------|
| Dezemb. 4 | 1 l. de pinga | 360 | |
| " 11 | 1 caixa de 3 l. | 3200 | |
| " 18 | 1 l. de pinga | 360 | |
| | 5894 pag de cafe que trata a 15 reis | | 88410 |
| | M. Moraes | 4000 | |
| | Saldo que recebeu | 80490 | |
| | | 88410 | 88410 |
| 1916 | | | |
| Janario 1 | 1 1/2 lrs. de carne | 900 | |
| " 21 | 1 gar. de pinga | 1500 | |
| Fev. 26 | 1 caixa de | 3500 | |
| " 29 | M. Moraes | 4000 | |
| | Luz de caminha | 5000 | |
| | 5894 pag de cafe que trata a 15 reis | | 88410 |
| | Saldo que recebeu | 43510 | |
| | | 88410 | 88410 |
| Abril 30 | M. Moraes | 4000 | |
| | 5894 pag de cafe que trata a 15 reis | | 88410 |
| | Saldo que recebeu | 84410 | |
| | | 88410 | 88410 |
| Junho 25 | 1 gar. de pinga | 1800 | |
| " 30 | M. Moraes | 4000 | |
| | 5894 pag de cafe que trata a 15 reis | | 88410 |
| | Saldo que recebeu | 82610 | |
| | | 88410 | 88410 |
| Julho 31 | Pimenta no bar | 2000 | |
| Agosto 31 | M. Moraes | 4000 | |
| | 5894 pag de cafe que trata a 15 reis | | 88410 |
| | Saldo que recebeu | 82410 | |
| | | 88410 | 88410 |
| Setembr. | 500 alqueires de cafe que colheu a 500 reis | | 250000 |
| " 26 | " repasse | | 26000 |
| " 30 | 3 dias de 100 a 2000 | | 6000 |
| | M. Moraes | 2000 | |
| | Transp. de pag. 351 | 2000 | 282000 |

Jose Rossetti

1915

| Datas | | Debito | Credito |
|-----------|--------------------------------------|--------|---------|
| Dez. 4 | 1 garapoti pinga = Transportado = | | 1500 |
| | | | |
| | Giametti Angelo | | |
| Dez. 24 | Transp. desp. 13 | 1500 | 46000 |
| " " | 1 gar. de pinga | 1500 | |
| | 6819 pag de cafe que trata a 15 reis | | 102285 |
| | Pimenta no Domio | 8500 | |
| | 24 dias de 100 a 2000 | | 48000 |
| | M. Moraes | 4000 | |
| | " Luz | 5000 | |
| | " " para engano | | 5000 |
| " 31 | Saldo que recebeu | 180785 | |
| | | 201285 | 201285 |
| 1916 | | | |
| Janario 8 | 4 lrs. de carne | 2400 | |
| " 29 | 1 gar. de pinga | 1500 | |
| " 31 | 25/4 dias de 100 a 2000 | | 50500 |
| Fev. 19 | 1 gar. de pinga | 1500 | |
| " 29 | 25/4 dias de 100 | | 49000 |
| | Luz de caminha | 5000 | |
| | M. Moraes | 4000 | |
| | 6819 pag de cafe que trata a 15 reis | | 102285 |
| | Saldo que recebeu | 185385 | |
| | | 199785 | 199785 |
| Março 18 | 3/4 lrs. de carne | 2100 | |
| " 25 | 1 gar. de pinga | 1500 | |
| " 31 | 24 dias de 100 a 2000 | | 54000 |
| Abril 8 | 6 lrs. de carne | 3600 | |
| " 15 | 1 gar. de pinga | 1500 | |
| " 30 | 16 dias de 100 a 2000 | | 33000 |
| | M. Moraes | 4000 | |
| | 6819 pag de cafe que trata a 15 reis | | 102285 |
| | Saldo que recebeu | 146585 | |
| | | 189285 | 189285 |

Antonio Mazutti

1915

| Datas | | Debito | Credito |
|-----------|---------------------------------|----------------|----------------|
| Dy 4 | 1 garrafão pinga Transportado | 1 500 | |
| Dezen. 13 | Otto Wender | | |
| 1915 | Transporte de p. 236 | 6 500 | |
| " | 20 ls. de feijão | 2 000 | |
| " | 1 l. de pinga | 360 | |
| " 24 15 | ls. de feijão | 1 500 | |
| " | 1 garrafão de pinga | 1 500 | |
| " | 1 cano de canha | 8 000 | |
| 31 10 | ls. de feijão | 1 000 | |
| " | 1/2 d. de café | 3 000 | |
| " | 1 garrafão de pinga | 1 500 | |
| | remédios no Fuzil | 4 200 | |
| | M. Moura | 2 000 | |
| | " Luz | 2 500 | |
| | em ordens | | 75 000 |
| | 25 onças e 2 1/2 l. de Manuê | | 51 000 |
| | Saldo que recebe | 91 040 | |
| | | <u>126 000</u> | <u>126 000</u> |
| 1916 | | | |
| Janeiro 8 | 3 l. de canha | 1 800 | |
| " | 20 ls. de feijão | 2 000 | |
| " 14 15 | " | 1 500 | |
| " 21 15 | " | 1 500 | |
| " | 1/2 d. de café | 3 000 | |
| " 29 10 | ls. de feijão | 1 000 | |
| 31 | M. Moura | 2 000 | |
| | " Luz | 2 500 | |
| | Luz de canha | 5 000 | |
| | em ordens | | 75 000 |
| | 23 1/4 onças de Manuê de 2 avos | | 46 500 |
| | Saldo que recebe | 101 200 | |
| | | <u>121 500</u> | <u>121 500</u> |

